

QUARTA ALTERAÇÃO E CONSOLIDAÇÃO DE SOCIEDADE EMPRESÁRIA LIMITADA PARA
SOCIEDADE EMPRESÁRIA LIMITADA UNIPESSOAL – COMÉRCIO DE PRODUTOS
ALIMENTÍCIOS E SERVIÇOS R. G. LTDA



CNPJ Nº. **26.157.840/0001-56**
NIRE Nº. **21200942287**

Pelo presente instrumento particular de alteração contratual e consolidação ao contrato social de sociedade limitada, os abaixo assinados:

RAIMUNDA DOS SANTOS COSTA, brasileira, empresária, casada em comunhão parcial de bens, Natural de Caxias - MA, nascida em 23/08/1981, portadora do CPF nº. 996.873.643-00 e da Cédula de Identidade nº. 0162300920018 – SESP - MA, expedida em 12/11/2013 residente e domiciliada na Av. dos Sabias Laranjeiras, nº. 3001, bairro Santa Inês, CEP 65919-370, Imperatriz – MA. Único sócio da sociedade empresarial limitada, **COMÉRCIO DE PRODUTOS ALIMENTÍCIOS E SERVIÇOS R. G. LTDA**, com sede e domicílio na **Av. Dos Colibris, nº. 11, bairro Santa Inês, CEP 65919-406, Imperatriz – MA**. Devidamente inscrita no CNPJ nº. **26.157.840/0001-56**, devidamente registrada na JUCEMA – Junta Comercial do Estado do Pará sob nº. **21200942287** por despacho em 13/09/2016 deliberam de pleno e comum acordo, e na melhor forma de direito, ajustarem a presente alteração e consolidar o Contrato Social, conforme cláusulas e condições seguintes;

1ª. – A sociedade tem como objetivo a atividade de: Comércio atacadista de mercadorias em geral, com predominância de produtos alimentícios; Construção de edifícios; Comércio varejista de mercadorias em geral, com predominância de produtos alimentícios - minimercados, mercearias e armazéns; Comércio varejista de materiais de construção em geral; Comércio varejista especializado de equipamentos e suprimentos de informática; Comércio varejista especializado de eletrodomésticos e equipamentos de áudio e vídeo; Comércio varejista de móveis; Comércio varejista de artigos de armarinho; Comércio varejista especializado de instrumentos musicais e acessórios; Comércio varejista de livros; Comércio varejista de artigos de papelaria; Comércio varejista de artigos esportivos; Comércio varejista de produtos farmacêuticos, sem manipulação de fórmulas; Comércio varejista de artigos do vestuário e acessórios; Comércio varejista de calçados; Comércio varejista de produtos saneantes domissanitários; Comércio varejista de equipamentos para escritório; Transporte rodoviário coletivo de passageiros, com itinerário fixo, municipal; Serviço de transporte de passageiros - locação de automóveis com motorista; transporte escolar; Transporte rodoviário coletivo de passageiros, sob regime de fretamento, municipal; Locação de automóveis sem

Rubrica

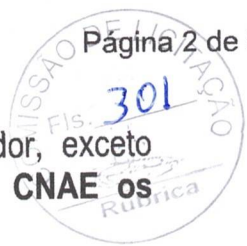

condutor; Aluguel de máquinas e equipamentos para construção sem operador, exceto andaimes.. **Tendo como atividade principal e secundária de acordo com CNAE os seguintes códigos:**

Principal:

4691-5/00 – Comércio atacadista de mercadorias em geral, com predominância de produtos alimentícios.

Secundaria:

4120-4/00 – Construção de edifícios.

4712-1/00 – Comércio varejista de mercadorias em geral, com predominância de produtos alimentícios - minimercados, mercearias e armazéns.

4744-0/99 – Comércio varejista de materiais de construção em geral.

4751-2/01 – Comércio varejista especializado de equipamentos e suprimentos de informática.

4753-9/00 – Comércio varejista especializado de eletrodomésticos e equipamentos de áudio e vídeo.

4754-7/01 – Comércio varejista de móveis.

4755-5/02 – Comércio varejista de artigos de armarinho.

4756-3/00 – Comércio varejista especializado de instrumentos musicais e acessórios.

4761-0/01 – Comércio varejista de livros.

4761-0/03 – Comércio varejista de artigos de papelaria.

4763-6/02 – Comércio varejista de artigos esportivos.

4771-7/01 – Comércio varejista de produtos farmacêuticos, sem manipulação de fórmulas.

4781-4/00 – Comércio varejista de artigos do vestuário e acessórios.

4782-2/01 – Comércio varejista de calçados.

4789-0/05 – Comércio varejista de produtos saneantes domissanitários.

4789-0/07 – Comércio varejista de equipamentos para escritório

4921-3/01 – Transporte rodoviário coletivo de passageiros, com itinerário fixo, municipal.

4923-0/02 – Serviço de transporte de passageiros - locação de automóveis com motorista.

4924-8/00 – Transporte escolar.

4929-9/01 – Transporte rodoviário coletivo de passageiros, sob regime de fretamento, municipal.

7711-0/00 – Locação de automóveis sem condutor.

7732-2/01 – Aluguel de máquinas e equipamentos para construção sem operador, exceto andaimes.

Neste ato altera seu objetivo para a atividade de: Comércio atacadista de mercadorias em geral, com predominância de produtos alimentícios; Construção de edifícios; Comércio atacadista de roupas e acessórios para uso profissional e de segurança do trabalho; Comércio varejista de mercadorias em geral, com predominância de produtos alimentícios -

[Handwritten signature]
[Handwritten signature]

minimercados, mercearias e armazéns; Comércio varejista de materiais de construção em geral; Comércio varejista especializado de equipamentos e suprimentos de informática; Comércio varejista especializado de eletrodomésticos e equipamentos de áudio e vídeo; Comércio varejista de móveis; Comércio varejista de artigos de armarinho; Comércio varejista especializado de instrumentos musicais e acessórios; Comércio varejista de outros artigos de uso pessoal e doméstico não especificados anteriormente (equipamentos de proteção individual EPI); Comércio varejista de livros; Comércio varejista de artigos de papelaria; Comércio varejista de artigos esportivos; Comércio varejista de produtos farmacêuticos, sem manipulação de fórmulas; Comércio varejista de artigos do vestuário e acessórios; Comércio varejista de calçados; Comércio varejista de produtos saneantes domissanitários; Comércio varejista de equipamentos para escritório; Transporte rodoviário coletivo de passageiros, com itinerário fixo, municipal; Serviço de transporte de passageiros - locação de automóveis com motorista; transporte escolar; Transporte rodoviário coletivo de passageiros, sob regime de fretamento, municipal; Locação de automóveis sem condutor; Aluguel de máquinas e equipamentos para construção sem operador, exceto andaimes. **Tendo como atividade principal e secundária de acordo com CNAE os seguintes códigos:**

Principal:

4691-5/00 – Comércio atacadista de mercadorias em geral, com predominância de produtos alimentícios;

Secundaria:

4120-4/00 – Construção de edifícios;

4642-7/02 – Comércio atacadista de roupas e acessórios para uso profissional e de segurança do trabalho;

4712-1/00 – Comércio varejista de mercadorias em geral, com predominância de produtos alimentícios - minimercados, mercearias e armazéns;

4744-0/99 – Comércio varejista de materiais de construção em geral;

4751-2/01 – Comércio varejista especializado de equipamentos e suprimentos de informática;

4753-9/00 – Comércio varejista especializado de eletrodomésticos e equipamentos de áudio e vídeo;

4754-7/01 – Comércio varejista de móveis;

4755-5/02 – Comércio varejista de artigos de armarinho;

4756-3/00 – Comércio varejista especializado de instrumentos musicais e acessórios;

4759-8/99 – Comércio varejista de outros artigos de uso pessoal e doméstico não especificados anteriormente (equipamentos de proteção individual EPI);

4761-0/01 – Comércio varejista de livros;

4761-0/03 – Comércio varejista de artigos de papelaria;

4763-6/02 – Comércio varejista de artigos esportivos;

4771-7/01 – Comércio varejista de produtos farmacêuticos, sem manipulação de fórmulas;

Rubel
[Handwritten signature]

4781-4/00 – Comércio varejista de artigos do vestuário e acessórios;
4782-2/01 – Comércio varejista de calçados;
4789-0/05 – Comércio varejista de produtos saneantes domissanitários;
4789-0/07 – Comércio varejista de equipamentos para escritório;
4921-3/01 – Transporte rodoviário coletivo de passageiros, com itinerário fixo, municipal;
4923-0/02 – Serviço de transporte de passageiros - locação de automóveis com motorista;
4924-8/00 – Transporte escolar;
4929-9/01 – Transporte rodoviário coletivo de passageiros, sob regime de fretamento, municipal;
7711-0/00 – Locação de automóveis sem condutor;
7732-2/01 – Aluguel de máquinas e equipamentos para construção sem operador, exceto andaimes;

2ª. – A administração da sociedade e a representação ativa e passiva serão exercidas pelo o sócia Sra. **RAIMUNDA DOS SANTOS COSTA**, já qualificado anteriormente, conforme artigos 997, VI, 1.013, 1015 e 1.064 da Lei 10.406/2002.

3ª. – A administradora terá os mais amplos poderes na gestão dos negócios sociais, podendo, individualmente ou isoladamente pratica todos os atos, transações e operações necessárias à realização dos objetivos sociais, tais como abertura e encerramento de contas bancárias, emissão de cheques, emissão e endosso de duplicatas, aceites de notas promissórias, onerar ou alienar o patrimônio social, assinaturas de contrato de empréstimos, investimentos e financiamentos bancários e todos e quaisquer atos necessários para concessão dos objetivos sociais, conforme artigos 997, VI, 1.013, 1015 e 1.064 da Lei 10.406/2002.

4ª. – A administradora poderá nomear procuradores em nome da sociedade, cujos mandatos deverão especificar os respectivos poderes e em se tratando de procuradores “ad negotia” deverá especificar os respectivos poderes e prazos e validade.

5ª. – A administradora declara sob as penas de lei, de que não está impedido de exercer a administração da sociedade, por lei especial, ou em virtude de condenação criminal, ou por se encontrar sob os efeitos dela, a pena que vede, ainda que temporariamente ou acesso a cargos públicos, ou por crime falimentar, de prevaricação, peita ou suborno, concussão, peculato, ou contra economia popular, contra o sistema financeiro nacional, contra normas de defesa da concorrência, contra as relações de consumo, fé pública ou propriedade. (Art. 1.011, § 1º do C/C 2002).

6ª. – Permanecem em vigor as demais cláusulas do Contrato social não alteradas por este instrumento.



À Vista da modificação ora ajustada, e para total adequação a Lei 10.406/02, consolidada-se o presente contrato social, de acordo com seguinte redação:

1ª. – A sociedade é **EMPRESÁRIA** do tipo **SOCIEDADE EMPRESÁRIA LIMITADA UNIPESSOAL**, fazendo parte como integrante o sócio devidamente nomeado e qualificado.

2ª. – A sociedade gira sob o nome empresarial: **COMÉRCIO DE PRODUTOS ALIMENTÍCIOS E SERVIÇOS R. G. LTDA**, tendo como nome fantasia: **RG COMÉRCIO**. Com sede e domicílio na Av. Dos Colibris, nº. 11, bairro Santa Inês, CEP 65919-406, Imperatriz – MA.

3ª. – **A sociedade tem de como objetivo a atividade:** Comércio atacadista de mercadorias em geral, com predominância de produtos alimentícios; Construção de edifícios; Comércio atacadista de roupas e acessórios para uso profissional e de segurança do trabalho; Comércio varejista de mercadorias em geral, com predominância de produtos alimentícios - minimercados, mercearias e armazéns; Comércio varejista de materiais de construção em geral; Comércio varejista especializado de equipamentos e suprimentos de informática; Comércio varejista especializado de eletrodomésticos e equipamentos de áudio e vídeo; Comércio varejista de móveis; Comércio varejista de artigos de armarinho; Comércio varejista especializado de instrumentos musicais e acessórios; Comércio varejista de outros artigos de uso pessoal e doméstico não especificados anteriormente (equipamentos de proteção individual EPI); Comércio varejista de livros; Comércio varejista de artigos de papelaria; Comércio varejista de artigos esportivos; Comércio varejista de produtos farmacêuticos, sem manipulação de fórmulas; Comércio varejista de artigos do vestuário e acessórios; Comércio varejista de calçados; Comércio varejista de produtos saneantes domissanitários; Comércio varejista de equipamentos para escritório; Transporte rodoviário coletivo de passageiros, com itinerário fixo, municipal; Serviço de transporte de passageiros - locação de automóveis com motorista; transporte escolar; Transporte rodoviário coletivo de passageiros, sob regime de fretamento, municipal; Locação de automóveis sem condutor; Aluguel de máquinas e equipamentos para construção sem operador, exceto andaimes. **Tendo como atividade principal e secundária de acordo com CNAE os seguintes códigos:**

Principal:

4691-5/00 – Comércio atacadista de mercadorias em geral, com predominância de produtos alimentícios;

Secundaria:

4120-4/00 – Construção de edifícios;

4642-7/02 – Comércio atacadista de roupas e acessórios para uso profissional e de segurança do trabalho;



- 4712-1/00 – Comércio varejista de mercadorias em geral, com predominância de produtos alimentícios - minimercados, mercearias e armazéns;
- 4744-0/99 – Comércio varejista de materiais de construção em geral;
- 4751-2/01 – Comércio varejista especializado de equipamentos e suprimentos de informática;
- 4753-9/00 – Comércio varejista especializado de eletrodomésticos e equipamentos de áudio e vídeo;
- 4754-7/01 – Comércio varejista de móveis;
- 4755-5/02 – Comércio varejista de artigos de armarinho;
- 4756-3/00 – Comércio varejista especializado de instrumentos musicais e acessórios;
- 4759-8/99 – Comércio varejista de outros artigos de uso pessoal e doméstico não especificados anteriormente (equipamentos de proteção individual EPI);
- 4761-0/01 – Comércio varejista de livros;
- 4761-0/03 – Comércio varejista de artigos de papelaria;
- 4763-6/02 – Comércio varejista de artigos esportivos;
- 4771-7/01 – Comércio varejista de produtos farmacêuticos, sem manipulação de fórmulas;
- 4781-4/00 – Comércio varejista de artigos do vestuário e acessórios;
- 4782-2/01 – Comércio varejista de calçados;
- 4789-0/05 – Comércio varejista de produtos saneantes domissanitários;
- 4789-0/07 – Comércio varejista de equipamentos para escritório;
- 4921-3/01 – Transporte rodoviário coletivo de passageiros, com itinerário fixo, municipal;
- 4923-0/02 – Serviço de transporte de passageiros - locação de automóveis com motorista;
- 4924-8/00 – Transporte escolar;
- 4929-9/01 – Transporte rodoviário coletivo de passageiros, sob regime de fretamento, municipal;
- 7711-0/00 – Locação de automóveis sem condutor;
- 7732-2/01 – Aluguel de máquinas e equipamentos para construção sem operador, exceto andaimes;

4ª. – O capital social é de R\$ 100.000,00 (cem mil reais), dividido em 100.000 (cem mil) quotas, no valor de R\$ 1,00 (um real) cada uma, totalmente subscrito e integralizado, em moeda corrente do país. Distribuídos da seguinte forma:

SÓCIA	%	QUOTAS	VALOR R\$
RAIMUNDA DOS SANTOS COSTA	100,00	100.000	100.000,00
TOTAIS	100,00	100.000	100.000,00

5ª. – A sociedade iniciou suas atividades em 01/07/2016 e seu prazo de duração é indeterminado. É garantida a continuidade da pessoa jurídica diante do impedimento por força

[Handwritten signature]

[Handwritten signature]

maior ou impedimento temporário ou permanente do sócio conforme artigo 997, II da Lei 10.406/2002.

6ª – As quotas são indivisíveis e não poderão ser cedidas ou transferidas, sem a consentimento do sócio, aquém fica assegurado, em igualdade de condições e preço o direito de preferência para aquisição se postas à venda, formalizando, se realizada a cessão delas, a alteração contratual pertinente. (Art. 1.056, art. 1.057, CC/2002).

7ª – A responsabilidade da sócia é restrita ao valor de suas quotas, mas todos responde solidariamente pela integralização do capital social (Art. 1.052, CC/2002).

8ª. – A sociedade poderá a qualquer tempo, abrir ou fechar filial, depósitos, escritórios, ou outra dependência, mediante alteração contratual assinada por seu sócio.

9ª. – A administração da **SOCIEDADE EMPRESÁRIA LIMITADA UNIPESSOAL** caberá ao sócia Sra. **RAIMUNDA DOS SANTOS COSTA**, que recebe poderes e atribuições de representar a empresa ativa, passiva, judicial, e extrajudicialmente, na gestão dos negócios, podendo, individualmente ou isoladamente pratica todos os atos, transações e operações necessárias à realização dos objetivos sociais, tais como: abertura e encerramento de contas bancárias, emissão de cheques, emissão e endosso de duplicatas, aceites de notas promissórias, onerar ou alienar o patrimônio social, assinaturas de contrato de empréstimos, investimentos e financiamentos bancários e todos e quaisquer atos necessários para concessão dos objetivos sociais. Artigos 997, VI, art. 1.060, art., 1.061, 1.062, art. 1.063 e 1.064 todos do CC/2002).

10ª. – A sócia **RAIMUNDA DOS SANTOS COSTA**, poderá designar o administrador não sócio da sociedade em contrato social ou em ato separado, indicando suas atribuições e poderes, dentre eles o de usar o nome empresarial e o prazo de gestão, se determinado (artigo 1.061 da Lei 10.406/200.

11ª. – A sócia **RAIMUNDA DOS SANTOS COSTA**, poderá de comum acordo, fixar uma retirada mensal, a título de pró-labore, observadas as disposições regulamentares pertinentes.

12ª. – Fica estabelecido que a sociedade não terá Conselho Fiscal.

13ª. – O exercício social inicia-se a 01 de janeiro e encerra-se a 31 de dezembro de cada ano, levantando-se nesta data; Inventário, balanço patrimonial e a demonstração de resultado do exercício, sendo o lucro ou prejuízo apurado em cada exercício transferido para a conta de lucros ou prejuízo do exercício, cuja destinação será dada por deliberação do sócio. (art. 1.065, CC/2002), (art. 1.078 CC/2002).

[Handwritten signatures]

14ª. – Nos quatro meses seguintes ao término do exercício social, o sócio deliberará sobre as contas e designará o sócio, quando for o caso (Artigos 1.071 e 1.072, § 2º e art. 1.078, CC/2002).

15ª. – Falecendo ou interditado o sócio, a sociedade continuará suas atividades com os herdeiros, sucessores e incapaz. Não sendo possível ou existindo interesses destes ou dos sócios remanescentes, o valor de seus haveres será apurado e liquidado com base na situação patrimonial da sociedade, à data da resolução, verificada em balanço geral específico para esse fim. (Artigos 1.028 e 1.031, CC/2002).

16ª. – A sócia **RAIMUNDA DOS SANTOS COSTA**, declara sob as penas da lei, que de não está impedido de exercer a administração da sociedade, por lei especial, ou em virtude de condenação criminal, ou por se encontrar sob os efeitos dela, a pena que vede, ainda que temporariamente, o acesso a cargos públicos; ou por crime falimentar, de prevaricação, peita ou suborno, concussão, peculato, ou contra economia popular, contra o sistema financeiro nacional, contra as normas de defesa da concorrência, contra as relações de consumo, fé pública, ou a propriedade (Art. 1.011, § 1º, CC/2002).

17ª. – A sócia elege o foro de Imperatriz, Estado Maranhão, para dirimir eventuais dúvidas inerentes ao presente contrato. Com expressão renúncia de qualquer outro, por mais privilegiado que seja. (Art. 53, III, “e” do Dec. 1.800/96).

E, por estarem justos e contratados, assinam as partes o presente instrumento, lavrado em 01 (uma) via de igual teor e forma, processando-se em seguida os devidos registros.

Imperatriz – MA. 01 de junho de 2021.

RAIMUNDA DOS SANTOS COSTA

Raimunda
Raimunda



MINISTÉRIO DA ECONOMIA

Secretaria Especial de Desburocratização, Gestão e Governo Digital

Secretaria de Governo Digital

Departamento Nacional de Registro Empresarial e Integração



ASSINATURA ELETRÔNICA

Certificamos que o ato da empresa COMERCIO DE PRODUTOS ALIMENTICIOS E SERVIÇOS R. G. LTDA consta assinado digitalmente por:

IDENTIFICAÇÃO DO(S) ASSINANTE(S)	
CPF	Nome
99687364300	RAIMUNDA DOS SANTOS COSTA

JUCEMA

CERTIFICO O REGISTRO EM 25/06/2021 14:27 SOB Nº 20210834242.
PROTOCOLO: 210834242 DE 25/06/2021.
CÓDIGO DE VERIFICAÇÃO: 12104529855. CNPJ DA SEDE: 26157840000156.
NIRE: 21200942287. COM EFEITOS DO REGISTRO EM: 01/06/2021.
COMERCIO DE PRODUTOS ALIMENTICIOS E SERVIÇOS R. G. LTDA

LÍLIAN THERESA RODRIGUES MENDONÇA
SECRETÁRIA-GERAL
www.empresafacil.ma.gov.br

A validade deste documento, se impresso, fica sujeito à comprovação de sua autenticidade nos respectivos portais, informando seus respectivos códigos de verificação.

[Assinatura manuscrita]



REPÚBLICA FEDERATIVA DO BRASIL

CADASTRO NACIONAL DA PESSOA JURÍDICA



NÚMERO DE INSCRIÇÃO 26.157.840/0001-56 MATRIZ	COMPROVANTE DE INSCRIÇÃO E DE SITUAÇÃO CADASTRAL	DATA DE ABERTURA 13/09/2016
---	---	--------------------------------

NOME EMPRESARIAL COMERCIO DE PRODUTOS ALIMENTICIOS E SERVICOS R. G. LTDA

TÍTULO DO ESTABELECIMENTO (NOME DE FANTASIA) RG COMERCIO	PORTE EPP
---	--------------

CÓDIGO E DESCRIÇÃO DA ATIVIDADE ECONÓMICA PRINCIPAL 46.91-5-00 - Comércio atacadista de mercadorias em geral, com predominância de produtos alimentícios

CÓDIGO E DESCRIÇÃO DAS ATIVIDADES ECONÓMICAS SECUNDÁRIAS 41.20-4-00 - Construção de edifícios 46.42-7-02 - Comércio atacadista de roupas e acessórios para uso profissional e de segurança do trabalho 47.12-1-00 - Comércio varejista de mercadorias em geral, com predominância de produtos alimentícios - minimercados, mercearias e armazéns 47.44-0-99 - Comércio varejista de materiais de construção em geral 47.51-2-01 - Comércio varejista especializado de equipamentos e suprimentos de informática 47.53-9-00 - Comércio varejista especializado de eletrodomésticos e equipamentos de áudio e vídeo 47.54-7-01 - Comércio varejista de móveis 47.55-5-02 - Comercio varejista de artigos de armarinho 47.56-3-00 - Comércio varejista especializado de instrumentos musicais e acessórios 47.59-8-99 - Comércio varejista de outros artigos de uso pessoal e doméstico não especificados anteriormente 47.61-0-01 - Comércio varejista de livros 47.61-0-03 - Comércio varejista de artigos de papelaria 47.63-6-02 - Comércio varejista de artigos esportivos 47.71-7-01 - Comércio varejista de produtos farmacêuticos, sem manipulação de fórmulas 47.81-4-00 - Comércio varejista de artigos do vestuário e acessórios 47.82-2-01 - Comércio varejista de calçados 47.89-0-05 - Comércio varejista de produtos saneantes domissanitários 47.89-0-07 - Comércio varejista de equipamentos para escritório 49.21-3-01 - Transporte rodoviário coletivo de passageiros, com itinerário fixo, municipal 49.23-0-02 - Serviço de transporte de passageiros - locação de automóveis com motorista

CÓDIGO E DESCRIÇÃO DA NATUREZA JURÍDICA 206-2 - Sociedade Empresária Limitada
--

LOGRADOURO AV DOS COLIBRIS	NÚMERO 11	COMPLEMENTO *****
-------------------------------	--------------	----------------------

CEP 65.919-406	BAIRRO/DISTRITO SANTA INES	MUNICÍPIO IMPERATRIZ	UF MA
-------------------	-------------------------------	-------------------------	----------

ENDEREÇO ELETRÔNICO RGCOMERCIO.LTDA@GMAIL.COM	TELEFONE (99) 8148-9720/ (99) 8111-4477
--	--

ENTE FEDERATIVO RESPONSÁVEL (EFR) *****
--

SITUAÇÃO CADASTRAL ATIVA	DATA DA SITUAÇÃO CADASTRAL 13/09/2016
-----------------------------	--

MOTIVO DE SITUAÇÃO CADASTRAL

SITUAÇÃO ESPECIAL *****	DATA DA SITUAÇÃO ESPECIAL *****
----------------------------	------------------------------------

Aprovado pela Instrução Normativa RFB nº 1.863, de 27 de dezembro de 2018.

Emitido no dia 26/06/2021 às 10:05:03 (data e hora de Brasília).

Página: 1/2

[Assinatura]



REPÚBLICA FEDERATIVA DO BRASIL
CADASTRO NACIONAL DA PESSOA JURÍDICA

NÚMERO DE INSCRIÇÃO 26.157.840/0001-56 MATRIZ	COMPROVANTE DE INSCRIÇÃO E DE SITUAÇÃO CADASTRAL	DATA DE ABERTURA 13/09/2016
--	---	---------------------------------------

NOME EMPRESARIAL
COMERCIO DE PRODUTOS ALIMENTICIOS E SERVICOS R. G. LTDA

CÓDIGO E DESCRIÇÃO DAS ATIVIDADES ECONÔMICAS SECUNDÁRIAS
49.24-8-00 - Transporte escolar
49.29-9-01 - Transporte rodoviário coletivo de passageiros, sob regime de fretamento, municipal
77.11-0-00 - Locação de automóveis sem condutor
77.32-2-01 - Aluguel de máquinas e equipamentos para construção sem operador, exceto andaimes

CÓDIGO E DESCRIÇÃO DA NATUREZA JURÍDICA
206-2 - Sociedade Empresária Limitada

LOGRADOURO AV DOS COLIBRIS	NÚMERO 11	COMPLEMENTO *****
--------------------------------------	---------------------	-----------------------------

CEP 65.919-406	BAIRRO/DISTRITO SANTA INES	MUNICÍPIO IMPERATRIZ	UF MA
--------------------------	--------------------------------------	--------------------------------	-----------------

ENDEREÇO ELETRÔNICO RGCOMERCIO.LTDA@GMAIL.COM	TELEFONE (99) 8148-9720/ (99) 8111-4477
---	---

ENTE FEDERATIVO RESPONSÁVEL (EFR)

SITUAÇÃO CADASTRAL ATIVA	DATA DA SITUAÇÃO CADASTRAL 13/09/2016
------------------------------------	---

MOTIVO DE SITUAÇÃO CADASTRAL

SITUAÇÃO ESPECIAL *****	DATA DA SITUAÇÃO ESPECIAL *****
-----------------------------------	---

Aprovado pela Instrução Normativa RFB nº 1.863, de 27 de dezembro de 2018.

Emitido no dia **26/06/2021** às **10:05:03** (data e hora de Brasília).

Página: 2/2

[Handwritten signature]

[Handwritten signature]



MINISTÉRIO DA FAZENDA
Secretaria da Receita Federal do Brasil
Procuradoria-Geral da Fazenda Nacional



**CERTIDÃO POSITIVA COM EFEITOS DE NEGATIVA DE DÉBITOS RELATIVOS AOS TRIBUTOS
FEDERAIS E À DÍVIDA ATIVA DA UNIÃO**

Nome: **COMERCIO DE PRODUTOS ALIMENTICIOS E SERVICOS R. G. LTDA**
CNPJ: **26.157.840/0001-56**

Ressalvado o direito de a Fazenda Nacional cobrar e inscrever quaisquer dívidas de responsabilidade do sujeito passivo acima identificado que vierem a ser apuradas, é certificado que:

1. constam débitos administrados pela Secretaria da Receita Federal do Brasil (RFB) com exigibilidade suspensa nos termos do art. 151 da Lei nº 5.172, de 25 de outubro de 1966 - Código Tributário Nacional (CTN), ou objeto de decisão judicial que determina sua desconsideração para fins de certificação da regularidade fiscal, ou ainda não vencidos; e
2. não constam inscrições em Dívida Ativa da União (DAU) na Procuradoria-Geral da Fazenda Nacional (PGFN).

Conforme disposto nos arts. 205 e 206 do CTN, este documento tem os mesmos efeitos da certidão negativa.

Esta certidão é válida para o estabelecimento matriz e suas filiais e, no caso de ente federativo, para todos os órgãos e fundos públicos da administração direta a ele vinculados. Refere-se à situação do sujeito passivo no âmbito da RFB e da PGFN e abrange inclusive as contribuições sociais previstas nas alíneas 'a' a 'd' do parágrafo único do art. 11 da Lei nº 8.212, de 24 de julho de 1991.

A aceitação desta certidão está condicionada à verificação de sua autenticidade na Internet, nos endereços <<http://rfb.gov.br>> ou <<http://www.pgfn.gov.br>>.

Certidão emitida gratuitamente com base na Portaria Conjunta RFB/PGFN nº 1.751, de 2/10/2014.
Emitida às 09:37:48 do dia 25/01/2021 <hora e data de Brasília>.

Válida até 24/07/2021.

Código de controle da certidão: **C713.1ECC.10CF.2991**

Qualquer rasura ou emenda invalidará este documento.



**GOVERNO DO ESTADO DO MARANHÃO
SECRETARIA DE ESTADO DA FAZENDA**

CERTIDÃO NEGATIVA DE DÍVIDA ATIVA

Nº Certidão: 014673/21

Data da

04/03/2021 10:32:21

Inscrição Estadual: 125045824

CPF/CNPJ:26157840000156

Razão Social: COMERCIO DE PRODUTOS ALIMENTICIOS E SERVICOS R G LTDA

Endereço: AVE DOS COLIBRIS, 11 CEP: 65919406

Telefone: (99)35283685

Município: IMPERATRIZ

UF: MA

Certificamos que, após a realização das consultas procedidas no sistema desta Secretaria e na forma do disposto do artigo 156, da lei nº 2.231, de 29/12/1962, substanciado pelos artigos 240 a 242 da lei nº 7.799, de 19/12/2002, bem como prescreve o artigo 205 da lei nº 5.172, de 25 de outubro de 1966 (Código Tributário Nacional) não constam débitos inscritos na Dívida Ativa, em nome do sujeito passivo acima identificado.

Validade da Certidão: 120 (cento e vinte) dias: 02/07/2021.

A autenticidade desta certidão deverá ser confirmada no endereço:

<http://portal.sefaz.ma.gov.br/>, clicando no item "Certidões" e em seguida em "Validação de Certidão Negativa de Dívida Ativa".

CERTIDÃO EMITIDA GRATUITAMENTE.

Data Impressão: 04/03/2021 10:32:21



**GOVERNO DO ESTADO DO MARANHÃO
SECRETARIA DE ESTADO DA FAZENDA**

CERTIDÃO NEGATIVA DE DÉBITO

Nº Certidão: 141224/21

Data da

18/03/2021 09:18:34

Inscrição Estadual: 125045824

CPF/CNPJ: 26157840000156

Razão Social: COMERCIO DE PRODUTOS ALIMENTICIOS E SERVICOS R G LTDA

Endereço: AVE DOS COLIBRIS, 11 CEP: 65919406

Telefone: (99)35283685

Município: IMPERATRIZ

UF: MA

Certificamos que, após a realização das consultas procedidas no sistema desta Secretaria, substanciado pelos artigos 240 a 242, da lei nº 7.799, de 19/12/2002 e disposto no artigo 205 da lei nº 5.172, de 25 de outubro de 1966 (Código Tributário Nacional), não constam débitos relativos aos tributos estaduais, administrados por esta Secretaria, em nome do sujeito passivo acima identificado. Ressalvado, todavia, à Fazenda Pública Estadual o direito da cobrança de dívidas que venham a ser apuradas e não alcançadas pela decadência.

Validade da Certidão: 120 (cento e vinte) dias: 16/07/2021.

A autenticidade desta certidão deverá ser confirmada no endereço:

<http://portal.sefaz.ma.gov.br/>, clicando no item "Certidões" e em seguida em "Validação de Certidão Negativa de Débito".

CERTIDÃO EMITIDA GRATUITAMENTE.

Data Impressão: 18/03/2021 09:18:34



PREFEITURA DE IMPERATRIZ
SECRETARIA MUNICIPAL DE FAZENDA
Rua Godofredo Viana, N°750, Centro – Imperatriz (MA)
CNPJ: 06.158.455/0001-16



CERTIDÃO NEGATIVA DE DÉBITOS - CND

Número: 00000901492021

Data de expedição: 24/05/2021 12:52:58

A Prefeitura do Município de Imperatriz – MA, por intermédio do departamento de arrecadação, CERTIFICA que o contribuinte **COMERCIO DE PRODUTOS ALIMENTICIOS E SERVICOS R. G. LTDA** que possui o CNPJ **26.157.840/0001-56** abaixo qualificado, encontra-se em situação regular perante a FAZENDA PÚBLICA MUNICIPAL, não constando débitos referentes a Tributos municipais, inscritos ou não em Dívida Ativa, até a presente data.

Reserva-se o direito de a Fazenda Municipal cobrar dívidas posteriormente comprovadas, hipótese prevista no Código Tributário Municipal - CTM.

DADOS DA EMPRESA:

CNPJ: 26.157.840/0001-56

Razão Social: COMERCIO DE PRODUTOS ALIMENTICIOS E SERVICOS R. G. LTDA

Endereço: AVENIDA DOS COLIBRIS

Número: 11

Município: IMPERATRIZ

Bairro: SANTA INES

Estado: MA

Regime tributário:
SIMPLES NACIONAL

Data de inicio de atividade:
13/09/2016

Código de validação: 2B533338B2925FD9C62606E8A77A27FB

Data de validade da certidão: 23/07/2021

Finalidade: LICITAÇÃO

Voltar

Imprimir



CAIXA
CAIXA ECONÔMICA FEDERAL

**Certificado de Regularidade
do FGTS - CRF**

Inscrição: 26.157.840/0001-56
Razão Social: COMERCIO DE PRODUTOS ALIMENTICIOS E SERVICOS R G LTDA
Endereço: AV DOS COLIBRIS 11 / SANTA INES / IMPERATRIZ / MA / 65919-406

A Caixa Econômica Federal, no uso da atribuição que lhe confere o Art. 7, da Lei 8.036, de 11 de maio de 1990, certifica que, nesta data, a empresa acima identificada encontra-se em situação regular perante o Fundo de Garantia do Tempo de Serviço - FGTS.

O presente Certificado não servirá de prova contra cobrança de quaisquer débitos referentes a contribuições e/ou encargos devidos, decorrentes das obrigações com o FGTS.

Validade: 25/04/2021 a 22/08/2021

Certificação Número: 2021042502493726766263

Informação obtida em 25/06/2021 14:00:20

A utilização deste Certificado para os fins previstos em Lei esta condicionada a verificação de autenticidade no site da Caixa:
www.caixa.gov.br

[Handwritten signatures]

REPÚBLICA FEDERATIVA DO BRASIL

ESTADO DO MARANHÃO
PODER JUDICIÁRIO
COMARCA DE IMPERATRIZ
FÓRUM "MIN. HENRIQUE DE LA ROCQUE ALMEIDA"

Rua Rui Barbosa, s/nº, Centro, Imperatriz-MA CEP 65900-440
Tel.: (0**99) 3529-2039



SECRETARIA JUDICIAL DE DISTRIBUIÇÃO

CERTIDÃO DE FALÊNCIA

Andreia Lima Cutrim
Técnica Judiciária
Mat. 111807

USANDO da faculdade que me confere a Lei, CERTIFICO a requerimento verbal de pessoa interessada que, dando busca nos Livros de registro de **DISTRIBUIÇÃO** dos feitos, referentes à **FALÊNCIA OU CONCORDATA**, do mês de **junho de 1971** até a presente data, **10/06/2021** às **12h01**, **NÃO CONSTA** distribuição alguma de pedido de **FALÊNCIA** ou **CONCORDATA E/OU RECUPERAÇÃO JUDICIAL** contra **COMERCIO DE PRODUTOS ALIMENTICIOS E SERVIÇOS R. G. LTDA**, empresa estabelecida nesta cidade e comarca de Imperatriz, estado do Maranhão. Inscrita no CNPJ sob o nº **26.157.840/0001-56**.

CERTIFICO, finalmente que a Secretaria Judicial de Distribuição a meu cargo, é a única existente nesta Cidade e Comarca de Imperatriz. O referido é verdade, me reporto e dou fé. Dada e passada a presente Certidão nesta Secretaria, Cidade e Comarca de Imperatriz, Estado do Maranhão, aos **10 (dez) dias do mês de 06 (junho) do ano de 2021 (Dois Mil e Vinte e Um)**. Eu, **Arlete dos Santos Sousa Martins**, **Auxiliar Judiciário**, matrícula **116236**, digitei e datei. Eu, **EDILENE BANDEIRA DE ARAÚJO**, Distribuidora Judicial desta Comarca, assino.

Obs.: Esta Certidão Judicial é válida por **60 (sessenta dias)**, emitida em uma única via, sem rasuras e mediante assinatura do servidor, conforme os Artigos 198 e 199 do Código de Normas.

Imperatriz, 10 de junho de 2021.



Andreia Lima Cutrim

Andreia Lima Cutrim
Técnica Judiciária
Mat. 111807



Poder Judiciário TJMA. Selo:
AUTENTO298274FMDRWTI31ZACI68, 18/06/2021
14:52:13, Ato: 13.18, Total R\$ 5,12 Emol R\$ 4,63
FERC R\$ 0,13 FADEP R\$ 0,18 FEMP R\$ 0,18
Consulte em <https://selo.tjma.jus.br>

Roxelli Almeida Cordeiro
Tabela Substituto



COMERCIO DE PRODUTOS ALIMENTICIOS E SERVICOS R. G. LTDA
 CNPJ: 26157840/0001-56 NIRE: 21200942287
 Endereço: AV DOS COLIBRIS, 11 SANTA INES, IMPERATRIZ - MA, CEP: 95919-406
 Balanço Patrimonial encerrado em 31/12/2020

Página 1 de 10
 Fls. 317
 Folha: 1
 Rubrica
 Exercício Atual

Nota Classificação

Descrição

ATIVO

ATIVO CIRCULANTE

DISPONIVEL

CAIXA GERAL

CAIXA

=CAIXA GERAL

BANCO C/ MOVIMENTO

BANCO CONTA MOVIMENTO

=BANCO C/ MOVIMENTO

=DISPONIVEL

CLIENTES

DUPLICATAS A RECEBER

DUPLICATAS A RECEBER

=DUPLICATAS A RECEBER

=CLIENTES

ESTOQUES

MERCADORIAS P/ REVENDA

MERCADORIAS P/ REVENDA

=MERCADORIAS P/ REVENDA

=ESTOQUES

=T o t a l - ATIVO CIRCULANTE

ATIVO NÃO CIRCULANTE

ATIVO REALIZAVEL A LONGO PRAZO

CLIENTES

DUPLICATAS A RECEBER

=CLIENTES

=ATIVO REALIZAVEL A LONGO PRAZO

IMOBILIZADO

		15.658,35D
	1.1.1.01.001	****15.658,35D
		55.365,20D
	1.1.1.02.002	****55.365,20D
		****71.023,55D
		912.533,20D
	1.1.3.01.001	****912.533,20D
		****912.533,20D
		1.144.225,66D
	1.1.4.01.001	**1.144.225,66D
		**1.144.225,66D
		**2.127.782,41D
		656.821,01D
	1.2.1.01.001	****656.821,01D
		****656.821,01D

RAIMUNDA DOS SANTOS COSTA
 Administrador
 CPF: 99687364300

JOSE DE JESUS MARQUES
 Tec. Contabil
 CPF: 215.432.323-53 CRC: 5635

COMERCIO DE PRODUTOS ALIMENTICIOS E SERVICOS R. G. LTDA

CNPJ: 26157840/0001-56

NIRE: 21200942287

Endereço: AV DOS COLIBRIS, 11 SANTA INES, IMPERATRIZ - MA, CEP: 95919-406

Balanco Patrimonial encerrado em 31/12/2020

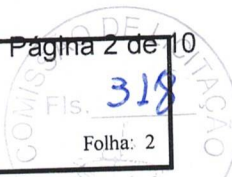

Rubrica
Exercício Atual

Descrição	Nota	Classificação	Exercício Atual
MAQUINAS			212.601,54D
MAQUINAS E EQUIPAMENTOS		1.2.3.01.001	****212.601,54D
=MAQUINAS			
MOVEIS			101.033,46D
MOVEIS E UTENSILIOS		1.2.3.02.001	****101.033,46D
=MOVEIS			
VEICULOS			200.000,00D
VEICULOS		1.2.3.03.001	****200.000,00D
=VEICULOS			
(-) DEPRECIAÇÕES ACUMULADAS			73.103,57C
(-) MAQUINAS E EQUIPAMENTOS		1.2.3.05.001	57.583,85C
(-) MOVEIS E UTENSILIOS		1.2.3.05.002	56.444,82C
(-) VEICULOS		1.2.3.05.003	****187.132,24C
=(-) DEPRECIAÇÕES ACUMULADAS			****326.502,76D
=IMOBILIZADO			****983.323,77D
=Total - ATIVO NÃO CIRCULANTE			***3.111.106,18D
=Total - ATIVO			*****

***** (XXXXX) *****

RAIMUNDA DOS SANTOS COSTA
Administrador
CPF: 99687364300

JOSE DE JESUS MARQUES
Tec.Contabil
CPF:215.432.323-53 CRC: 5635

[Handwritten signature]

[Handwritten signature]

COMERCIO DE PRODUTOS ALIMENTICIOS E SERVICOS R. G. LTDA

CNPJ: 26157840/0001-56

NIRE: 21200942287

Endereço: AV DOS COLIBRIS, 11 SANTA INES, IMPERATRIZ - MA, CEP: 95919-406

Balanco Patrimonial encerrado em 31/12/2020

Fls. 319

Folha: 3

Rubrica
Exercício Atual

Descrição	Nota	Classificação	Exercício Atual
PASSIVO			
PASSIVO CIRCULANTE			
FORNECEDORES			
FORNECEDORES			
FORNECEDORES DIVERSOS		2.1.1.01.001	405.211,20C
=FORNECEDORES			****405.211,20C
OBRIGAÇÕES SOCIAIS E TRABALHISTAS			
SALARIOS A PAGAR		2.1.1.04.001	61.255,85C
INSS A RECOLHER		2.1.1.04.002	24.585,66C
FGTS A RECOLHER		2.1.1.04.003	31.086,46C
=OBRIGAÇÕES SOCIAIS E TRABALHISTAS			****116.927,97C
OBRIGAÇÕES TRIBUTARIAS			
SIMPLES NACIONAL A RECOLHER		2.1.1.05.001	90.652,48C
=OBRIGAÇÕES TRIBUTARIAS			****90.652,48C
=FORNECEDORES			****612.791,65C
=T o t a l - PASSIVO CIRCULANTE			****612.791,65C
PASSIVO NÃO CIRCULANTE			
OBRIGAÇÕES A LONGO PRAZO			
PARCELAMENTOS			
INSS PARCELADO 1		2.2.1.02.001	21.714,67C
=PARCELAMENTOS			****21.714,67C
OBRIGAÇÕES TRIBUTARIAS			
TRIBUTOS		2.2.1.03.001	208.520,25C
=OBRIGAÇÕES TRIBUTARIAS			****208.520,25C
=OBRIGAÇÕES A LONGO PRAZO			****230.234,92C
=T o t a l - PASSIVO NÃO CIRCULANTE			****230.234,92C
PATRIMONIO LIQUIDO			
CAPITAL SOCIAL			

RAIMUNDA DOS SANTOS COSTA
Administrador
CPF: 99687364300

JOSE DE JESUS MARQUES
Tec.Contabil
CPF:215.432.323-53 CRC: 5635



COMERCIO DE PRODUTOS ALIMENTICIOS E SERVICOS R. G. LTDA
 CNPJ: 26157840/0001-56 NIRE: 21200942287
 Endereço: AV DOS COLIBRIS, 11 SANTA INES, IMPERATRIZ - MA, CEP: 95919-406
 Balanço Patrimonial encerrado em 31/12/2020

Descrição	Nota	Classificação	Exercício Atual
CAPITAL INTEGRALIZADO			
CAPITAL SOCIAL		2.4.1.01.001	100.000,00C
=CAPITAL INTEGRALIZADO			****100.000,00C
=CAPITAL SOCIAL			****100.000,00C
RESERVAS DE LUCROS			
LUCROS OU PREJUIZOS ACUMULADOS			
LUCRO DO EXERCICIO		2.4.3.01.001	437.191,14C
LUCROS OU PREJUIZOS ACUMULADOS		2.4.3.01.003	1.730.888,47C
=LUCROS OU PREJUIZOS ACUMULADOS			**2.168.079,61C
=RESERVAS DE LUCROS			**2.168.079,61C
=Total - PATRIMONIO LIQUIDO			**2.268.079,61C
=Total - PASSIVO			**3.111.106,18C
***** (XXXXX) *****			

RAIMUNDA DOS SANTOS COSTA
 Administrador
 CPF: 99687364300

JOSE DE JESUS MARQUES
 Tec. Contabil
 CPF: 215.432.323-53 CRC: 5635

[Handwritten signatures]



COMERCIO DE PRODUTOS ALIMENTICIOS E SERVICOS R. G. LTDA

CNPJ : 26157840/0001-56 NIRE: 21200942287
Endereço: AV DOS COLIBRIS, 11 SANTA INES, IMPERATRIZ - MA, CEP: 65919-406

Balanço Patrimonial em 31/12/2020

IMPORTA O PRESENTE BALANÇO PATRIMONIAL SOMANDO NO ATIVO E NO PASSIVO 3.111.106,18 (TRÊS MILHÕES, CENTO E ONZE MIL, CENTO E SEIS REAIS E DEZOITO CENTAVOS) DE ACORDO COM A DOCUMENTAÇÃO QUE NOS FOI APRESENTADA.

Imperatriz, 31 de dezembro de 2020

RAIMUNDA DOS SANTOS COSTA
Administrador
CPF: 99687364300

JOSE DE JESUS MARQUES
TEC.CONTABIL
CPF: 215.432.323-53 CRC: 5635

[Handwritten signatures]

COMERCIO DE PRODUTOS ALIMENTICIOS E SERVICOS R. G. LTDA
 CNPJ: 26157840/0001-56 NIRE: 21200942287
 Endereço: AV DOS COLIBRIS, 11 SANTA INES, IMPERATRIZ - MA, CEP: 95919-406
 Balanço de Resultado Econômico de 01/01/2020 até 31/12/2020

Folha: 6



Descrição	Classificação	Exercicio Atual
RECEITAS		
RECEITA OPERACIONAL		
RECEITA BRUTA DE VENDAS / SERVIÇOS		
RECEITA BRUTA DE SERVIÇOS		2.795.689,75C
VENDAS / SERVICOS	3.1.1.01.001	**2.795.689,75C
=RECEITA BRUTA DE SERVIÇOS		
		**2.795.689,75C
=RECEITA BRUTA DE VENDAS / SERVIÇOS		
CUSTOS		
DEDUÇÃO DAS VENDAS		277.751,77D
SIMPLES NACIONAL	3.1.3.01.002	****277.751,77D
=DEDUÇÃO DAS VENDAS		
CUSTO DAS MERCADORIAS VENDIDAS		1.411.846,37D
CUSTO DAS MERCADORIAS VENDIDAS	3.1.3.02.005	**1.411.846,37D
=CUSTO DAS MERCADORIAS VENDIDAS		
		**1.689.598,14D
=CUSTOS		
		**1.106.091,61C
=Total - RECEITA OPERACIONAL		
		**1.106.091,61C
=Total - RECEITAS		
DESPESAS		
DESPESAS GERAIS		
DESPESAS OPERACIONAIS		
DESPESAS C/ PESSOAL		302.556,30D
SALARIOS	4.1.1.03.001	34.183,74D
FGTS	4.1.1.03.002	26.455,20D
MULTA RESCISORIA	4.1.1.03.003	60.152,29D
RESCISÕES	4.1.1.03.004	64.588,20D
FERIAS	4.1.1.03.006	

RAIMUNDA DOS SANTOS COSTA
 Administrador
 CPF: 99687364300

JOSE DE JESUS MARQUES
 Tec. Contabil
 CPF: 215.432.323-53 CRC: 5635

[Handwritten signatures]



COMERCIO DE PRODUTOS ALIMENTICIOS E SERVICOS R. G. LTDA
 CNPJ: 26157840/0001-56 NIRE: 21200942287
 Endereço: AV DOS COLIBRIS, 11 SANTA INES, IMPERATRIZ - MA, CEP: 95919-406
 Balanço de Resultado Econômico de 01/01/2020 até 31/12/2020

Folha: 7

Descrição	Classificação	Exercicio Atual
EXAMES	4.1.1.03.007	6.214,25D
PRO-LABORE	4.1.1.03.008	25.068,00D
=DESPESAS C/ PESSOAL		****519.217,98D
DESPESAS ADMINISTRATIVAS		25.685,30D
ENERGIA	4.1.1.04.001	8.741,22D
TELEFONE	4.1.1.04.002	6.958,30D
AGUA E ESGOTO	4.1.1.04.003	9.874,25D
MATERIAL P/ ESCRITORIO	4.1.1.04.004	45.222,22D
SERVIÇOS DE TERCEIROS	4.1.1.04.017	****96.481,29D
=DESPESAS ADMINISTRATIVAS		****615.699,27D
=DESPESAS OPERACIONAIS		****615.699,27D
=Total - DESPESAS GERAIS		****615.699,27D
OUTRAS DESPESAS		
OUTRAS DESPESAS OPERACIONAIS		
OUTRAS DESPESAS OPERACIONAIS		53.201,20D
DESPESAS EVENTUAIS	4.2.1.01.002	****53.201,20D
=OUTRAS DESPESAS OPERACIONAIS		****53.201,20D
=OUTRAS DESPESAS OPERACIONAIS		****53.201,20D
=Total - OUTRAS DESPESAS		****53.201,20D
=Total - DESPESAS		****668.900,47D
RESULTADO DO EXERCÍCIO		
RECEITAS----->	1.106.091,61C	
DESPESAS + TRANSITORIO----->	668.900,47D	
LUCRO LÍQUIDO DO EXERCÍCIO:	****437.191,14	

RAIMUNDA DOS SANTOS COSTA
 Administrador
 CPF: 99687364300

JOSE DE JESUS MARQUES
 Tec.Contabil
 CPF:215.432.323-53 CRC: 5635

[Handwritten signatures in blue ink]

COMERCIO DE PRODUTOS ALIMENTICIOS E SERVICOS R. G. LTDA

CNPJ: 26157840/0001-56 Nire:21200942287

Endereço: AV DOS COLIBRIS, 11 SANTA INES, IMPERATRIZ - MA, CEP: 65919-406

Demonstração do Resultado do Exercício em 31/12/2020



IMPORTA A PRESENTE DEMONSTRAÇÃO DE RESULTADO COM LUCRO DE 437.191,14 (QUATROCENTOS E TRINTA E SETE MIL, CENTO E NOVENTA E UM Reais E QUATORZE CENTAVOS) DE ACORDO COM A DOCUMENTAÇÃO QUE NOS FOI APRESENTADA.

IMPERATRIZ, 31 DE DEZEMBRO DE 2020

RAIMUNDA DOS SANTOS COSTA
Administrador
CPF: 99687364300

JOSE DE JESUS MARQUES
TEC.CONTABIL
CPF: 215.432.323-53 CRC: 5635

[Handwritten signatures]

COMERCIO DE PRODUTOS ALIMENTICIOS E SERVICOS R. G. LTDA
 CNPJ: 26157840/0001-56 NIRE: 21200942287
 Endereço: AV DOS COLIBRIS, 11 SANTA INES, IMPERATRIZ - MA, CEP: 95919-406
 Análise Econômica e Financeira de 01/01/2020 até 31/12/2020

Folha: 325

Rubrica

Solvência Geral

Ativo	3.111.106,18	
<hr/>		
Passivo Circulante + Passivo não Circulante (Obrigações a LP)	843.026,57	= 3,69

Quanto maior, melhor. O investimento total equivale a 369 % do capital de terceiros.

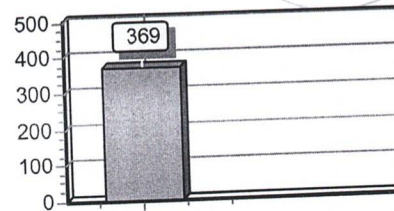

Liquidez Geral

Ativo Circulante + Ativo Realizável a LP	2.127.782,41	
<hr/>		
Passivo Circulante + Passivo Não-Circulante (Obrigações a LP)	843.026,57	= 2,52

Quanto maior, melhor. A empresa possui R\$2,52 de ativo Circulante e ativo realizável a longo prazo para cada R\$1,00 de dívida total.

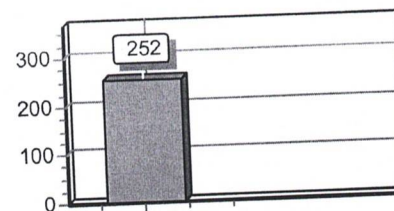

Liquidez Corrente

Ativo Circulante	2.127.782,41	
<hr/>		
Passivo Circulante	612.791,65	= 3,47

Quanto maior, melhor. A empresa possui R\$3,47 de ativo circulante para cada R\$1,00 de dívida de curto prazo.

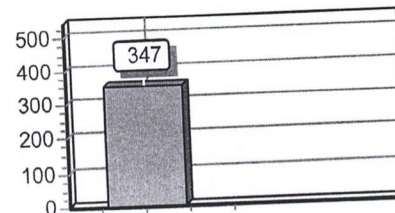

Sob as penas da lei, declaramos que as informações aqui contidas são verdadeiras e nos responsabilizamos por todas elas de acordo com a documentação que nos foi apresentada.

Imperatriz, 31 de dezembro de 2020.

RAIMUNDA DOS SANTOS COSTA
 Administrador
 CPF: 99687364300

JOSE DE JESUS MARQUES
 Tec. Contabil
 CPF: 215.432.323-53 CRC: 5635

[Handwritten signatures and marks]



ASSINATURA ELETRÔNICA

Certificamos que o ato da empresa COMERCIO DE PRODUTOS ALIMENTICIOS E SERVIÇOS R. G. LTDA consta assinado digitalmente por:

IDENTIFICAÇÃO DO(S) ASSINANTE(S)	
CPF	Nome
21543232353	JOSE DE JESUS MARQUES
99687364300	RAIMUNDA DOS SANTOS COSTA

JUCEMA

CERTIFICO O REGISTRO EM 15/04/2021 17:51 SOB Nº 20210508833.
PROTOCOLO: 210508833 DE 15/04/2021.
CÓDIGO DE VERIFICAÇÃO: 12102569728. CNPJ DA SEDE: 26157840000156.
NIRE: 21200942287. COM EFEITOS DO REGISTRO EM: 15/04/2021.
COMERCIO DE PRODUTOS ALIMENTICIOS E SERVIÇOS R. G. LTDA

LÍLIAN THERESA RODRIGUES MENDONÇA
SECRETÁRIA-GERAL
www.empresafacil.ma.gov.br

A validade deste documento, se impresso, fica sujeito à comprovação de sua autenticidade nos respectivos portais, informando seus respectivos códigos de verificação.



Termo de Abertura

Nome do Livro: DIÁRIO

Nº de Ordem: 5

O presente termo contém um Livro do tipo DIÁRIO, com páginas numeradas, do nº 01 ao nº 188, e servirá para a escrituração dos lançamentos próprios da empresa COMERCIO DE PRODUTOS ALIMENTICIOS E SERVIÇOS R. G. LTDA, município Imperatriz, CNPJ nº 26.157.840/0001-56, Número de Registro (NIRE) 21200942287.

Data do arquivamento dos atos constitutivos: 13/09/2016

Data de encerramento do exercício social: 31/12/2020

Imperatriz, 01/01/2020

JOSE DE JESUS MARQUES
CONTADOR
CRC/MA 5635

RAIMUNDA DOS SANTOS COSTA
Administrador, Sócio
CPF 996.873.643-00

[Handwritten signatures]

Termo de Encerramento



Nome do Livro: DIÁRIO

Nº de Ordem: 5

O presente termo contém um Livro do tipo DIÁRIO, com páginas numeradas, do nº 01 ao nº 188, e serviu para escrituração no período de 01/01/2020 a 31/12/2020, da empresa COMERCIO DE PRODUTOS ALIMENTICIOS E SERVIÇOS R. G. LTDA.

Imperatriz, 31/12/2020

JOSE DE JESUS MARQUES
CONTADOR
CRC/MA 5635

RAIMUNDA DOS SANTOS COSTA
Administrador, Sócio
CPF 996.873.643-00

[Handwritten signatures]



SINTEGRA/ICMS
 Consulta Pública do Cadastro do Estado do Maranhão



Resultado da Consulta SINTEGRA/ICMS

IDENTIFICAÇÃO

CGC: 26.157.840/0001-56 **Inscrição Estadual:** 12.504582-4

Razão Social: COMERCIO DE PRODUTOS ALIMENTICIOS E SERVICOS R G LTDA

Regime Apuração: NORMAL

ENDEREÇO

Logradouro: AVE DOS COLIBRIS

Número: 11 **Complemento:**

Bairro: SANTA INES

Município: IMPERATRIZ **UF:** MA

CEP: 65919406 **DDD:** **Telefone:** 35283685

INFORMAÇÕES COMPLEMENTARES

CNAE 4691500 - COMÉRCIO ATACADISTA DE MERCADORIAS EM GERAL, COM
Principal: PREDOMINÂNCIA DE PRODUTOS ALIMENTÍCIOS

CNAEs Secundários

Código	Descrição CNAE
4759899	COMÉRCIO VAREJISTA DE OUTROS ARTIGOS DE USO DOMÉSTICO NÃO ESPECIFICADOS ANTERIORMENTE
4761001	COMÉRCIO VAREJISTA DE LIVROS
4761003	COMÉRCIO VAREJISTA DE ARTIGOS DE PAPELARIA
4763602	COMÉRCIO VAREJISTA DE ARTIGOS ESPORTIVOS
4771701	COMÉRCIO VAREJISTA DE PRODUTOS FARMACÊUTICOS, SEM MANIPULAÇÃO DE FÓRMULAS
4781400	COMÉRCIO VAREJISTA DE ARTIGOS DO VESTUÁRIO E ACESSÓRIOS
4782201	COMÉRCIO VAREJISTA DE CALÇADOS
4789005	COMÉRCIO VAREJISTA DE PRODUTOS SANEANTES DOMISSANITÁRIOS
4789007	COMÉRCIO VAREJISTA DE EQUIPAMENTOS PARA ESCRITÓRIO
4921301	TRANSPORTE RODOVIÁRIO COLETIVO DE PASSAGEIROS, COM ITINERÁRIO FIXO, MUNICIPAL
7732201	ALUGUEL DE MÁQUINAS E EQUIPAMENTOS PARA CONSTRUÇÃO SEM OPERADOR, EXCETO ANDAIMES
4923002	SERVIÇO DE TRANSPORTE DE PASSAGEIROS - LOCAÇÃO DE AUTOMÓVEIS COM MOTORISTA
4924800	TRANSPORTE ESCOLAR
4929901	TRANSPORTE RODOVIÁRIO COLETIVO DE PASSAGEIROS, SOB REGIME DE FRETAMENTO, MUNICIPAL
7711000	LOCAÇÃO DE AUTOMÓVEIS SEM CONDUTOR
4120400	CONSTRUÇÃO DE EDIFÍCIOS
4642702	COMÉRCIO ATACADISTA DE ROUPAS E ACESSÓRIOS PARA USO PROFISSIONAL E DE SEGURANÇA DO TRABALHO
4712100	COMÉRCIO VAREJISTA DE MERCADORIAS EM GERAL, COM PREDOMINÂNCIA DE PRODUTOS ALIMENTÍCIOS - MINIMERCADOS, MERCEARIAS E ARMAZÉNS
4744099	COMÉRCIO VAREJISTA DE MATERIAIS DE CONSTRUÇÃO EM GERAL
4751201	COMÉRCIO VAREJISTA ESPECIALIZADO DE EQUIPAMENTOS E SUPRIMENTOS DE INFORMÁTICA
4753900	COMÉRCIO VAREJISTA ESPECIALIZADO DE ELETRODOMÉSTICOS E EQUIPAMENTOS DE ÁUDIO E VÍDEO
4754701	COMÉRCIO VAREJISTA DE MÓVEIS
4755502	COMERCIO VAREJISTA DE ARTIGOS DE ARMARINHO
4756300	COMÉRCIO VAREJISTA ESPECIALIZADO DE INSTRUMENTOS MUSICAIS E ACESSÓRIOS

Situação Cadastral Vigente: HABILITADO

Data desta Situação Cadastral: 04/03/2021

OBRIGAÇÕES

NFe a partir de 01/09/2009 - (4691500), 01/10/2010 - (4642702), 02/03/2018 - (CNAE's): (Devido emissão voluntária),

EDF a partir de: 01/01/2021,

CTE a partir de: 01/03/2012 - (OBRIGADO => SERVIÇO DE TRANSPORTE),

Observação: Os dados acima estão baseados em informações fornecidas pelo próprio contribuinte cadastrado. Não valem como certidão de sua efetiva existência de fato e de direito, não são oponíveis à Fazenda e nem excluem a responsabilidade tributária derivada de operações com ele ajustadas.

Data da Consulta: 26/06/2021

Número da Consulta:



Desenvolvido pela Sefaz/COTEC - 2005-2012

[Handwritten signature]

[Handwritten signature]

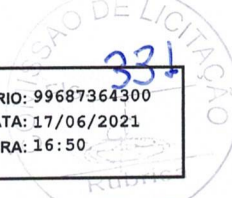

INSC. ESTADUAL: 12.504.582-4 ÚLTIMA ALTERAÇÃO: 08/10/2020
 RAZÃO SOCIAL: COMERCIO DE PRODUTOS ALIMENTICIOS E SERVICOS R G LTDA

SITUAÇÃO FISCAL: REGULAR SERASA: Não
 MOTIVOS FISCAIS:

SITUAÇÃO CADASTRAL: ATIVO
 MOTIVO CADASTRAL: --

DADOS GERAIS

CPF/CNPJ: 26.157.840/0001-56 INSC. CENTRALIZADORA: --
 RAZÃO SOCIAL: COMERCIO DE PRODUTOS ALIMENTICIOS E SERVICOS R G LTDA TIPO PESSOA: JURÍDICA
 NIRE: 21200942287 CAPITAL SOCIAL: 100.000,00
 INÍCIO DE ATIVIDADES: 13/09/2016 UFRE: 47 - UFRE/IMPERATRIZ
 AGÊNCIA REGIONAL: 02 - AGÊNCIA DE IMPERATRIZ CAT. DO ESTABELECIMENTO: MATRIZ OU UNICO
 TIPO DE SOCIEDADE: SOCIEDADE EMPRESÁRIA LIMITADA
 REGIME DE PAG.: NORMAL DATA OBRIG. EFD: 01/01/2021
 DATA OBRIG. NFE: 01/09/2009 ÁREA UTILIZADA: 0
 CORREIO ELETRÔNICO: JJM.MDC@GMAIL.COM

ENDEREÇO DE ESTABELECIMENTO

CEP 65919-406 NÚMERO: 11
 ENDEREÇO AVE DOS COLIBRIS
 COMPLEMENTO: -- BAIRRO: SANTA INES
 PONTO DE REFERENC.: PROXIMO DA IGREJA CATOLICA SAN ESTADO: MA
 CIDADE: IMPERATRIZ FAX: (99)3528-3685
 TELEFONE: (99)3528-3685
 CEP CAIXA POSTAL: --

ENDEREÇO FISCAL

CEP -- NÚMERO: 11
 ENDEREÇO AVE dos Colibris
 COMPLEMENTO: -- BAIRRO: Santa Inã*s
 PONTO DE REFERENC.: -- ESTADO: MA
 CIDADE: IMPERATRIZ FAX: --
 TELEFONE: (99)3528-3685
 CEP CAIXA POSTAL: 00000-000

CNAE - ATIVIDADES ECONÔMICAS

ORDEM	CÓDIGO	DESCRIÇÃO
1	4691500	COMÉRCIO ATACADISTA DE MERCADORIAS EM GERAL, COM PREDOMINÂNCIA DE PRODUTOS ALIMENTÍCIOS
2	4712100	COMÉRCIO VAREJISTA DE MERCADORIAS EM GERAL, COM PREDOMINÂNCIA DE PRODUTOS ALIMENTÍCIOS -
3	4744099	COMÉRCIO VAREJISTA DE MATERIAIS DE CONSTRUÇÃO EM GERAL
4	4751201	COMÉRCIO VAREJISTA ESPECIALIZADO DE EQUIPAMENTOS E SUPRIMENTOS DE INFORMÁTICA
5	4753900	COMÉRCIO VAREJISTA ESPECIALIZADO DE ELETRODOMÉSTICOS E EQUIPAMENTOS DE ÁUDIO E VÍDEO
6	4754701	COMÉRCIO VAREJISTA DE MÓVEIS
7	4755502	COMERCIO VAREJISTA DE ARTIGOS DE ARMARINHO
8	4756300	COMÉRCIO VAREJISTA ESPECIALIZADO DE INSTRUMENTOS MUSICAIS E ACESSÓRIOS
9	4761001	COMÉRCIO VAREJISTA DE LIVROS
10	4761003	COMÉRCIO VAREJISTA DE ARTIGOS DE PAPELARIA
11	7732201	ALUGUEL DE MÁQUINAS E EQUIPAMENTOS PARA CONSTRUÇÃO SEM OPERADOR, EXCETO ANDAIMES
12	4771701	COMÉRCIO VAREJISTA DE PRODUTOS FARMACÊUTICOS, SEM MANIPULAÇÃO DE FÓRMULAS
13	4781400	COMÉRCIO VAREJISTA DE ARTIGOS DO VESTUÁRIO E ACESSÓRIOS
14	4782201	COMÉRCIO VAREJISTA DE CALÇADOS
15	4789005	COMÉRCIO VAREJISTA DE PRODUTOS SANEANTES DOMISSANITÁRIOS
16	4789007	COMÉRCIO VAREJISTA DE EQUIPAMENTOS PARA ESCRITÓRIO
17	4921301	TRANSPORTE RODOVIÁRIO COLETIVO DE PASSAGEIROS, COM ITINERÁRIO FIXO, MUNICIPAL
18	4923002	SERVIÇO DE TRANSPORTE DE PASSAGEIROS - LOCAÇÃO DE AUTOMÓVEIS COM MOTORISTA
19	4924800	TRANSPORTE ESCOLAR
20	4929901	TRANSPORTE RODOVIÁRIO COLETIVO DE PASSAGEIROS, SOB REGIME DE FRETAMENTO, MUNICIPAL
21	7711000	LOCAÇÃO DE AUTOMÓVEIS SEM CONDUTOR
22	4120400	CONSTRUÇÃO DE EDIFÍCIOS
23	4763602	COMÉRCIO VAREJISTA DE ARTIGOS ESPORTIVOS

FICHA CADASTRAL DO CONTRIBUINTE

USUÁRIO: 99687364300

DATA: 17/06/2021

HORA: 16:50

332
Rubrica

REPRESENTANTES LEGAIS

CNN/CPF	NOME/RAZÃO SOCIAL	TIPO DE RELAÇÃO
21543232353	JOSE DE JESUS MARQUES	3 - CONTADOR
99687364300	RAIMUNDA DOS SANTOS COSTA	201 - SÓCIO GERENTE

AÇÕES JUDICIAIS

TIPO	DATA INCLUSÃO	DATA REVOGAÇÃO	DOC. CONCESSÃO	EFEITO
Não existem Ações Judiciais para essa inscrição estadual.				

OBRIGATORIEDADE / CREDENCIAMENTO

TIPO	DATA INÍCIO	DATA FIM	SITUAÇÃO
ICMS	01/01/2021	--	Ativo
NF-e	01/09/2009	--	Ativo
EFD	01/01/2021	--	Ativo
NFC-e	02/03/2018	--	Ativo

INCENTIVOS / REGIMES ESPECIAIS

TIPO	DATA INÍCIO	DATA FIM	SITUAÇÃO
Não existem Incentivos/Regimes Especiais para essa inscrição			



PREFEITURA MUNICIPAL DE IMPERATRIZ

Ficha Cadastral

26/06/2021 10:09:47

COMISSÃO
Fls. 333
Rubrica

DADOS GERAIS

CNPJ: 26.157.840/0001-56
TIPO DE PESSOA: Jurídica
NOME: COMERCIO DE PRODUTOS ALIMENTICIOS E SERVICOS R. G. LTDA
NOME FANTASIA: RG COMERCIO
INSCRIÇÃO MUNICIPAL: 954551
NATUREZA JURÍDICA: SOCIEDADE EMPRESÁRIA LIMITADA
SITUAÇÃO CADASTRAL: Ativo
DATA DE REGISTRO: 2016-09-13 00:00:00.0

ENDEREÇO

LOGRADOURO: DOS COLIBRIS
CIDADE/UF: IMPERATRIZ/MA
NÚMERO: 11
COMPLEMENTO: QUADRA:25;LOTE:11;LOTEAMENTO:SAM. VIVENDA DOS PASSAROS;
CEP: 65919406
BAIRRO: SANTA INES

CONTATO

TELEFONES:

99 81489720

ATIVIDADES ECONÔMICAS

CÓDIGO	TIPO	DESCRIÇÃO
469150000	Principal	COMERCIO ATACADISTA DE MERCADORIAS EM GERAL, COM PREDOMINANCIA DE
475550200	-	COMERCIO VAREJISTA DE ARTIGOS DE ARMARINHO
476100300	-	COMERCIO VAREJISTA DE ARTIGOS DE PAPELARIA
478900500	-	COMERCIO VAREJISTA DE PRODUTOS SANEANTES DOMISSANITARIOS
412040000	-	CONSTRUCAO DE EDIFICIOS
471210000	-	COMERCIO VAREJISTA DE MERCADORIAS EM GERAL, COM PREDOMINANCIA DE PRODUTOS
474409900	-	COMERCIO VAREJISTA DE MATERIAIS DE CONSTRUCAO EM GERAL
475120100	-	COMÉRCIO VAREJISTA ESPECIALIZADO DE EQUIPAMENTOS E SUPRIMENTOS DE
475390000	-	COMERCIO VAREJISTA ESPECIALIZADO DE ELETRODOMESTICOS E EQUIPAMENTOS DE
475470100	-	COMERCIO VAREJISTA DE MOVEIS
475630000	-	COMERCIO VAREJISTA ESPECIALIZADO DE INSTRUMENTOS MUSICAIS E ACESSORIOS
476100100	-	COMERCIO VAREJISTA DE LIVROS
476360200	-	COMERCIO VAREJISTA DE ARTIGOS ESPORTIVOS
477170100	-	COMERCIO VAREJISTA DE PRODUTOS FARMACEUTICOS, SEM MANIPULACAO DE FORMULAS
478140000	-	COMERCIO VAREJISTA DE ARTIGOS DO VESTUARIO E ACESSORIOS
478220100	-	COMERCIO VAREJISTA DE CALCADOS
478900700	-	COMERCIO VAREJISTA DE EQUIPAMENTOS PARA ESCRITORIO
492130100	-	TRANSPORTE RODOVIARIO COLETIVO DE PASSAGEIROS, COM ITINERARIO FIXO, MUNICIPAL

492300200	-	SERVICO DE TRANSPORTE DE PASSAGEIROS - LOCAÇÃO DE AUTOMOVEIS COM MOTORISTA
492480000	-	TRANSPORTE ESCOLAR
492990100	-	TRANSPORTE RODOVIARIO COLETIVO DE PASSAGEIROS, SOB REGIME DE FRETAMENTO,
771100000	-	LOCAÇÃO DE AUTOMOVEIS SEM CONDUTOR
773220100	-	ALUGUEL DE MAQUINAS E EQUIPAMENTOS PARA CONSTRUÇÃO SEM OPERADOR, EXCETO
475989900	-	COMERCIO VAREJISTA DE OUTROS ARTIGOS DE USO DOMESTICO NAO ESPECIFICADOS
464270200	-	COMERCIO ATACADISTA DE ROUPAS E ACESSORIOS PARA USO PROFISSIONAL E DE



Handwritten signatures in blue ink, including a large signature at the top and another at the bottom right.

PREGÃO PRESENCIAL Nº 019/2021-CPL

ANEXO IV

DECLARAÇÃO DE CUMPRIMENTO DO INC. V DO ART. 27 DA LEI 8.666/93

DECLARAÇÃO

COMERCIO DE PRODUTOS ALIMENTÍCIOS E SERVIÇOS RG LTDA ME, inscrito no CNPJ nº 26.157.840/0001-56 por intermédio do seu representante legal a Sra Raimunda dos Santos Costa, portador da Carteira de Identidade nº 016230092001-8 SSP/MA e do CPF Nº 996.873.643-00, DECLARA, para fins do disposto no inc. V do art. 27 da Lei nº 8.666, de 21 de Junho de 1993, acrescido pela Lei nº 9.854, de 27 de Outubro de 1999, que não emprega menor de dezoito anos em trabalho noturno, perigoso ou insalubre e não emprega menor de dezesseis anos.

Ressalva: emprega menor, a partir de quatorze anos, na condição de aprendiz ().

Imperatriz, 29 de Junho de 2021

Às 08:30horas

CNPJ: 26.157.840/0001-56
COMERCIO DE PRODUTOS ALIMENTÍCIOS
SERVIÇOS RG LTDA
Av. Dos Colibris, Nº 11 Bairro Santa Inês
CEP: 65.919-406
Imperatriz - MA

Ruby

COMÉRCIO DE PRODUTOS ALIMENTÍCIOS E SERVIÇOS R.G LTDA-ME
RAIMUNDA DOS SANTOS COSTA

PODER JUDICIÁRIO
JUSTIÇA DO TRABALHO**CERTIDÃO NEGATIVA DE DÉBITOS TRABALHISTAS**

Nome: COMERCIO DE PRODUTOS ALIMENTICIOS E SERVICOS R. G. LTDA
(MATRIZ E FILIAIS)

CNPJ: 26.157.840/0001-56

Certidão nº: 19676068/2021

Expedição: 25/06/2021, às 13:59:10

Validade: 21/12/2021 - 180 (cento e oitenta) dias, contados da data de sua expedição.

Certifica-se que **COMERCIO DE PRODUTOS ALIMENTICIOS E SERVICOS R. G. LTDA (MATRIZ E FILIAIS)**, inscrito(a) no CNPJ sob o nº **26.157.840/0001-56**, **NÃO CONSTA** do Banco Nacional de Devedores Trabalhistas.

Certidão emitida com base no art. 642-A da Consolidação das Leis do Trabalho, acrescentado pela Lei nº 12.440, de 7 de julho de 2011, e na Resolução Administrativa nº 1470/2011 do Tribunal Superior do Trabalho, de 24 de agosto de 2011.

Os dados constantes desta Certidão são de responsabilidade dos Tribunais do Trabalho e estão atualizados até 2 (dois) dias anteriores à data da sua expedição.

No caso de pessoa jurídica, a Certidão atesta a empresa em relação a todos os seus estabelecimentos, agências ou filiais.

A aceitação desta certidão condiciona-se à verificação de sua autenticidade no portal do Tribunal Superior do Trabalho na Internet (<http://www.tst.jus.br>).

Certidão emitida gratuitamente.

INFORMAÇÃO IMPORTANTE

Do Banco Nacional de Devedores Trabalhistas constam os dados necessários à identificação das pessoas naturais e jurídicas inadimplentes perante a Justiça do Trabalho quanto às obrigações estabelecidas em sentença condenatória transitada em julgado ou em acordos judiciais trabalhistas, inclusive no concernente aos recolhimentos previdenciários, a honorários, a custas, a emolumentos ou a recolhimentos determinados em lei; ou decorrentes de execução de acordos firmados perante o Ministério Público do Trabalho ou Comissão de Conciliação Prévia.