



**CASA DA RAÇA**

O MELHOR ALIMENTO PARA O SEU MELHOR AMIGO  
Av. Desembargador Joaquim Santos, Centro, nº270, Letra B, CEP 65.460-000, Pirapemas- MA  
CNPJ 07.883.590/0001-97



15.1.1	91940 SINAPI	CAIXA RETANGULAR 4" X 2" MÉDIA (1,30 M DO PISO), PVC, INSTALADA EM PAREDE - FORNECIMENTO E INSTALAÇÃO. AF_03/2023	UN	155
15.1.2	91937 SINAPI	CAIXA OCTOGONAL 3" X 3", PVC, INSTALADA EM LAJE - FORNECIMENTO E INSTALAÇÃO. AF 03/2023	UN	117
<b>15.2</b>		<b>CABO DE COBRE</b>		
15.2.1	91926 SINAPI	CABO DE COBRE FLEXÍVEL ISOLADO, 2,5 MM <sup>2</sup> , ANTI-CHAMA 450/750 V, PARA CIRCUITOS TERMINAIS - FORNECIMENTO E INSTALAÇÃO. AF_03/2023	M	4005.2
15.2.2	91934 SINAPI	CABO DE COBRE FLEXÍVEL ISOLADO, 16 MM <sup>2</sup> , ANTI-CHAMA 450/750 V, PARA CIRCUITOS TERMINAIS - FORNECIMENTO E INSTALAÇÃO. AF_03/2023	M	213.8
15.2.3	91928 SINAPI	CABO DE COBRE FLEXÍVEL ISOLADO, 4 MM <sup>2</sup> , ANTI-CHAMA 450/750 V, PARA CIRCUITOS TERMINAIS - FORNECIMENTO E INSTALAÇÃO. AF 03/2023	M	777.5
15.2.4	92984 SINAPI	CABO DE COBRE FLEXÍVEL ISOLADO, 25 MM <sup>2</sup> , ANTI-CHAMA 0,6/1,0 KV, PARA REDE ENTERRADA DE DISTRIBUIÇÃO DE ENERGIA ELÉTRICA - FORNECIMENTO E INSTALAÇÃO. AF_12/2021	M	63.8
<b>15.3</b>		<b>DISPOSITIVO ELETRICO</b>		
15.3.1	91953 SINAPI	INTERRUPTOR SIMPLES (1 MÓDULO), 10A/250V, INCLUINDO SUPORTE E PLACA - FORNECIMENTO E INST	UN	31
15.3.2	91959 SINAPI	INTERRUPTOR SIMPLES (2 MÓDULOS), 10A/250V, INCLUINDO SUPORTE E PLACA - FORNECIMENTO E INSTALAÇÃO. AF_03/2023	UN	2
15.3.3	91992 SINAPI	TOMADA ALTA DE EMBUTIR (1 MÓDULO), 2P+T 10 A, INCLUINDO SUPORTE E PLACA - FORNECIMENTO E INSTALAÇÃO. AF_03/2023	UN	106
<b>15.4</b>		<b>DISPOSITIVO DE PROTEÇÃO</b>		
15.4.1	101895 SINAPI	DISJUNTOR TERMOMAGNÉTICO TRIPOLAR, CORRENTE NOMINAL DE 125A - FORNECIMENTO E INSTALAÇÃO. AF_10/2020	UN	1
15.4.2	93672 SINAPI	DISJUNTOR TRIPOLAR TIPO DIN, CORRENTE NOMINAL DE 40A - FORNECIMENTO E INSTALAÇÃO. AF_10/2020	UN	2
15.4.3	93670 SINAPI	DISJUNTOR TRIPOLAR TIPO DIN, CORRENTE NOMINAL DE 25A - FORNECIMENTO E INSTALAÇÃO. AF_10/2020	UN	2

Este documento encontra-se registrado no Conselho Regional de Engenharia e Agronomia do Estado do Maranhão, vinculado à Certidão nº 922858/2025, em 07/03/2025 emitida



Certidão nº 922858/2025  
07/03/2025, 12.56

Chave de Impressão: A21z6

O documento neste ato registrado foi emitido em 07/03/2025 e contém 17 folhas





**CASA DA RAÇA**

O MELHOR ALIMENTO PARA O SEU MELHOR AMIGO  
Av. Desembargador Joaquim Santos, Centro, n.º 270, Letra B, CEP 65.460-000, Pirapemas- MA  
CNPJ 07.883.590/0001-97



15.4.4	93654 SINAPI	DISJUNTOR MONOPOLAR TIPO DIN, CORRENTE NOMINAL DE 16A - FORNECIMENTO E INSTALAÇÃO. AF 10/2020	UN	46
15.4.5	065464 SBC	PROTECTOR DPS 275V 45,0KA CLASSE 2 EZ9L33145 SCHNEIDER	UN	8
<b>15.5</b>		<b>ELETRODUTOS E ELETROCALHA</b>		
15.5.1	91854 SINAPI	ELETRODUTO FLEXÍVEL CORRUGADO, PVC, DN 25 MM (3/4"), PARA CIRCUITOS TERMINAIS, INSTALADO EM PAREDE - FORNECIMENTO E INSTALAÇÃO. AF 03/2023	M	827.4
15.5.2	97668 SINAPI	ELETRODUTO FLEXÍVEL CORRUGADO, PEAD, DN 63 (2"), PARA REDE ENTERRADA DE DISTRIBUIÇÃO DE ENERGIA ELÉTRICA - FORNECIMENTO E INSTALAÇÃO. AF 12/2021	M	251.4
15.5.3	060107 SBC	ELETROCALHA PERFURADA TIPO "U" 100X50 CHAPA 20 SEM TAMPA	M	47.6
15.5.4	063583 SBC	SUORTE SUSPENSAO VERTICAL PARA ELETROCALHA 100 x 50 mm	UN	44
15.5.5	93009 SINAPI	ELETRODUTO RÍGIDO ROSCÁVEL, PVC, DN 60 MM (2"), PARA REDE ENTERRADA DE DISTRIBUIÇÃO DE ENERGIA ELÉTRICA - FORNECIMENTO E INSTALAÇÃO. AF 12/2021	M	6
15.5.6	062576 SBC	TE HORIZONTAL PARA ELETROCALHA PERFURADA 100x50cm	UN	2
15.5.7	063748 SBC	EMENDA INTERNA PARA ELETROCALHA 100x50	UN	6
15.5.8	063052 SBC	CURVA VERTICAL EXTERNA PARA ELETROCALHA 100X50mm	UN	2
15.5.9	063052 SBC	CURVA VERTICAL EXTERNA PARA ELETROCALHA 100X50mm	UN	2
15.5.10	063756 SBC	SAIDA HORIZONTAL PARA ELETRODUTO 3/4"	UN	21
<b>15.6</b>		<b>LUMINARIAS</b>		
15.6.1	100903 SINAPI	LÂMPADA TUBULAR LED DE 18/20 W, BASE G13 - FORNECIMENTO E INSTALAÇÃO. AF 02/2020 PS	UN	25
15.6.2	060112 SBC	LUMINARIA/REFLETOR RETANGULAR ALUMINIO PARA LAMPADA E40 250V	UN	16
<b>15.7</b>		<b>CONDUTORES DE PROTEÇÃO</b>		
15.7.1	96973 SINAPI	CORDOALHA DE COBRE NU 35 MM², NÃO ENTERRADA, COM ISOLADOR - FORNECIMENTO E INSTALAÇÃO. AF 08/2023	M	15
15.7.2	96986 SINAPI	HASTE DE ATERRAMENTO, DIÂMETRO 3/4", COM 3 METROS - FORNECIMENTO E INSTALAÇÃO. AF 08/2023	UN	3

Este documento encontra-se registrado no Conselho Regional de Engenharia e Agronomia do Estado do Maranhão, vinculado à Certidão nº 922858/2025, em 07/03/2025 emitida

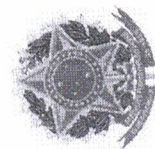

Certidão nº 922858/2025  
07/03/2025, 12:56

Chave de Impressão: A21z6

O documento neste ato registrado foi emitido em 07/03/2025 e contém 17 folhas

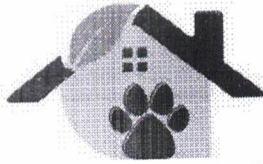

**CASA DA RAÇA**

O MELHOR ALIMENTO PARA O SEU MELHOR AMIGO

Av. Desembargador Joaquim Santos, Centro, nº270, Letra B, CEP 65.460-000, Pirapemas- MA  
CNPJ 07.883.590/0001-97

15.7.3	98111 SINAPI	CAIXA DE INSPEÇÃO PARA ATERRAMENTO, CIRCULAR, EM POLIETILENO, DIÂMETRO INTERNO = 0,3 M. AF 12/2020	UN	3
15.7.4	078037 SBC	CONECTOR PARALELO BRONZE 50mm PARA ATERRAMENTO	UN	6
<b>15.8</b>		<b>QUADROS E TRANSFORMADOR</b>		
15.8.1	101946 SINAPI	QUADRO DE MEDIÇÃO GERAL DE ENERGIA PARA 1 MEDIDOR DE SOBREPOR - FORNECIMENTO E INSTALAÇÃO. AF_10/2020	UN	1
15.8.2	064201 SBC	QUADRO DISTRIBUICAO DE EMBUTIR 34 DISJUNTORES 225A	UN	2
15.8.3	102105 SINAPI	TRANSFORMADOR DE DISTRIBUIÇÃO, 112,5 KVA, TRIFÁSICO, 60 HZ, CLASSE 15 KV, IMERSO EM ÓLEO MINERAL, INSTALAÇÃO EM POSTE (NÃO INCLUSO SUPORTE) - FORNECIMENTO E INSTALAÇÃO. AF_12/2020	UN	1
15.8.4	069057 SBC	POSTE DE CONCRETO ARMADO DE SECAO DUPLO T 11,00M 2000 DAN	UN	1
<b>16</b>		<b>COMBATE A INCÊNDIO</b>		
16.1	055918 SBC	PLACA FOTOLUMINESCENTE ROTA DE FUGA EM PVC 2mm 26x13cm	UN	11
16.2	101907 SINAPI	EXTINTOR DE INCÊNDIO PORTÁTIL COM CARGA DE CO2 DE 6 KG, CLASSE BC - FORNECIMENTO E INSTALAÇÃO. AF_10/2020_PE	UN	1
16.3	101909 SINAPI	EXTINTOR DE INCÊNDIO PORTÁTIL COM CARGA DE PQS DE 6 KG, CLASSE BC - FORNECIMENTO E INSTALAÇÃO. AF_10/2020_PE	UN	4
16.4	97599 SINAPI	LUMINÁRIA DE EMERGÊNCIA, COM 30 LÂMPADAS LED DE 2 W, SEM REATOR - FORNECIMENTO E INSTALAÇÃO. AF_02/2020	UN	27
16.5	12138 ORSE	Placa de indicativa de "EXTINTOR" em pvc, dim.: 20 x 20 cm	Un	5
16.6	102494 SINAPI	PINTURA DE PISO COM TINTA EPÓXI, APLICAÇÃO MANUAL, 2 DEMÃOS, INCLUSO PRIMER EPÓXI. AF 05/2021	m²	5
<b>17</b>		<b>ACESSIBILIDADE</b>		
17.1	202301 SBC	PISO TATIL OU ALERTA DIRECIONAL EM BORRACHA PRETO 25x25cm	m²	29.36
17.2	13115 ORSE	Barra de apoio, para vaso sanitário, dupla, articulada, direita ou esquerda, em aço inox, L= 70cm, d=1 1/4"	un	3
17.3	100864 SINAPI	BARRA DE APOIO EM "L", EM AÇO INOX POLIDO 80 X 80 CM, FIXADA NA PAREDE - FORNECIMENTO E INSTALACAO. AF_01/2020	UN	3

Este documento encontra-se registrado no Conselho Regional de Engenharia e Agronomia do Estado do Maranhão, vinculado à Certidão nº 922858/2025, em 07/03/2025 em

Certidão nº 922858/2025  
07/03/2025, 12:56

Chave de Impressão: AZ1z6

O documento neste ato registrado foi emitido em 07/03/2025 e contém 17 folhas



**CASA DA RAÇA**

O MELHOR ALIMENTO PARA O SEU MELHOR AMIGO

Av. Desembargador Joaquim Santos, Centro, nº270, Letra B, CEP 65.460-000, Pirapemas- MA

CNPJ 07.883.590/0001-97



17.4	100868 SINAPI	BARRA DE APOIO RETA, EM AÇO INOX POLIDO, COMPRIMENTO 80 CM, FIXADA NA PAREDE - FORNECIMENTO E INSTALAÇÃO. AF_01/2020	UN	3
17.5	13110 ORSE	Barra de apoio, reta, fixa, em aço inox, l=40cm, d=1 1/4", Jackwal ou similar	un	3
17.6	13110 ORSE	Barra de apoio, reta, fixa, em aço inox, l=40cm, d=1 1/4", Jackwal ou similar	un	3
18		<b>SPDA</b>		
18.1	824 ORSE	Pára-raio tipo Franklin 350mm, latão cromado, para descida 1 cabo, c/suporte e conectores p/cabo terra, inclusive mastro aço galv 3mx2" e base	un	2
18.2	96985 SINAPI	HASTE DE ATERRAMENTO, DIÂMETRO 5/8", COM 3 METROS - FORNECIMENTO E INSTALAÇÃO. AF 08/2023	UN	8
18.3	98111 SINAPI	CAIXA DE INSPEÇÃO PARA ATERRAMENTO, CIRCULAR, EM POLIETILENO, DIÂMETRO INTERNO = 0,3 M. AF 12/2020	UN	8
18.4	96977 SINAPI	CORDOALHA DE COBRE NU 50 MM², ENTERRADA - FORNECIMENTO E INSTALADO AF 08/2023	M	70
18.5	96973 SINAPI	CORDOALHA DE COBRE NU 35 MM², NÃO ENTERRADA, COM ISOLADOR - FORNECIMENTO E INSTALAÇÃO. AF_08/2023	M	106
18.6	91871 SINAPI	ELETRODUTO RÍGIDO ROSCÁVEL, PVC, DN 25 MM (3/4"), PARA CIRCUITOS TERMINAIS, INSTALADO EM PAREDE - FORNECIMENTO E INSTALAÇÃO. AF_03/2023	M	36
18.7	10902 ORSE	Suporte guia 90 - Tel 280	un	212
18.8	10522 ORSE	Conector de bronze d=22mm x 3/4"	un	20
19		<b>EQUIPAMENTOS LOGICA E TELEFONIA</b>		
19.1	98307 SINAPI	TOMADA DE REDE RJ45 - FORNECIMENTO E INSTALAÇÃO. AF_11/2019	UN	12
19.2	91853 SINAPI	ELETRODUTO FLEXÍVEL CORRUGADO REFORÇADO, PVC, DN 20 MM (1/2"), PARA CIRCUITOS TERMINAIS, INSTALADO EM PAREDE - FORNECIMENTO E INSTALAÇÃO. AF_03/2023	M	104
19.3	059451 SBC	CERTIFICAÇÃO DE REDE LOGICA CAT. 6 COM EMISSÃO DE RELATORIO	UN	12
19.4	059972 SBC	CABO DE REDE RJ-45 COM 10 METROS	UN	12
19.5	98308 SINAPI	TOMADA PARA TELEFONE RJ11 - FORNECIMENTO E INSTALAÇÃO. AF_11/2019	UN	9
19.6	98305 SINAPI	RACK FECHADO PARA SERVIDOR - FORNECIMENTO E INSTALAÇÃO.	UN	1

Este documento encontra-se registrado no Conselho Regional de Engenharia e Agronomia do Estado do Maranhão, vinculado à Certidão nº 922858/2025, em 07/03/2025 em

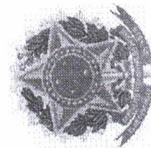

Certidão nº 922858/2025  
07/03/2025, 12:56  
Chave de Impressão: A21z6  
O documento neste ato registrado foi emitido em 07/03/2025 e contém 17 folhas





**CASA DA RAÇA**

O MELHOR ALIMENTO PARA O SEU MELHOR AMIGO

Av. Desembargador Joaquim Santos, Centro, n.º270, Letra B, CEP 65.460-000, Pirapemas- MA  
CNPJ 07.883.590/0001-97



			<b>AF_11/2019</b>		
19.7	059252 SBC	SWITCH WIRED TP - LINK GIGABIT 24 PORTAS TL - SG1024D.	UN	1	
19.8	98302 SINAPI	PATCH PANEL 24 PORTAS, CATEGORIA 6 - FORNECIMENTO E INSTALAÇÃO. AF_11/2019	UN	1	
19.9	067204 SBC	SUPORE PARA TV TRI-ARTICULADO DE 20" A 43"	UN	2	
19.10	062401 SBC	PONTO ANTENA - RADIO AM/FM E TV SEM FIAÇAO	UN	2	
19.11	067116 SBC	CABO COAXIAL PARA DISTRIBUICAO SINAL DE ANTENA TV/AM/FM	M	95	
<b>20</b>		<b>AR CONDICIONADO</b>			
20.1	97328 SINAPI	TUBO EM COBRE FLEXÍVEL, DN 3/8", COM ISOLAMENTO, INSTALADO EM RAMAL DE ALIMENTAÇÃO DE AR CONDICIONADO COM CONDENSADORA INDIVIDUAL - FORNECIMENTO E INSTALAÇÃO. AF_12/2015	M	30	
20.2	103247 SINAPI	AR CONDICIONADO SPLIT INVERTER, HI-WALL (PAREDE), 12000 BTU/H, CICLO FRIO - FORNECIMENTO E	UN	15	
20.3	103250 SINAPI	AR CONDICIONADO SPLIT INVERTER, HI-WALL (PAREDE), 18000 BTU/H, CICLO FRIO - FORNECIMENTO E INSTALAÇÃO. AF_11/2021_PE	UN	1	
<b>21</b>		<b>FACHADA</b>			
21.1	11347 ORSE	Fornecimento e instalação de fachada em pele de vidro, em vidro laminado 3+3 refletivo	m²	57.32	
21.2	10036 ORSE	Fornecimento e instalação de fachada em pele de vidro, linha Citta Due Alcoa, em vidro laminado 3+3 prata refletivo medindo 8,30x6,87m, c/06 modulos vertical e 11 modulos horizontal. e 05 janelas maxi mar (obra: Sup. Reg. Trabalho)	m²	25.44	
<b>22</b>		<b>DIVERSOS</b>			
22.1	9369 ORSE	Conjunto com 06 lixeiras em fibra de vidro, com capacidade 50l cada, com tampa vai e vem	un	1	
22.2	111125 SBC	GRADIL BARRA ACO QUADRADA 19,05mmx3,17m FIXADO EM ALVENARIAS	m²	1	
22.3	111231 SBC	LETREIRO PARA IDENTIFICACAO DE LOJA-CHAPA GALV.#26 COMPL	m²	0.94	
22.4	202335 SBC	PLACA RELEVO COM BRAILLE EM ALUMINIO 19x19cm ROTA DE FUGA	UN	10	
22.5	10360 ORSE	Placa de inauguração em alumínio fundido em braille com 0.50 x 0.70 m	un	1	
22.6	190429 SBC	BANCADA EM GRANITO CINZA ANDORINHA	m²	9.45	

Este documento encontra-se registrado no Conselho Regional de Engenharia e Agronomia do Estado do Maranhão, vinculado à Certidão nº 922858/2025, em 07/03/2025 emitida



Certidão nº 922858/2025  
07/03/2025, 12:56  
Chave de Impressão: A21z6  
O documento neste ato registrado foi emitido em 07/03/2025 e contém 17 folhas





**CASA DA RAÇA**

O MELHOR ALIMENTO PARA O SEU MELHOR AMIGO  
 Av. Desembargador Joaquim Santos, Centro, n.º270, Letra B, CEP 65.460-000, Pirapemas- MA  
 CNPJ 07.883.590/0001-97

22.7	202326 SBC	BEBEDOURO DE PRESSAO ACESSIVEL SUSPENSO EM INOX C/ BRAILLE	UN	1
22.8	190611 SBC	BANCO DE CONCRETO 2,25m2 COM ESPESSURA 10cm	UN	2
22.9	201067 SBC	PLANTAS ORNAMENTAIS EM AREAS ENSOLARADAS(SEM EL.ARBUSTIVOS)	m²	11
<b>23</b>		<b>SERVIÇOS FINAIS</b>		
23.1	99814 SINAPI	LIMPEZA DE SUPERFÍCIE COM JATO DE ALTA PRESSÃO. AF_04/2019	m²	732,33

Pirapemas - MA 05 de Março de 2025

SIGLEIDY ABREU  
 GOMES:64116514349

Assinado de forma digital por  
 SIGLEIDY ABREU  
 GOMES:64116514349  
 Dados: 2025.03.03 13:47:42 -03'00'

Sigleidy Abreu Gomes  
 CPF n.º 641.165.143-49  
 Administrador

Este documento encontra-se registrado no Conselho Regional de Engenharia e Agronomia do Estado do Maranhão, vinculado à Certidão n.º 922858/2025, em 07/03/2025 em



Certidão n.º 922858/2025  
 07/03/2025, 12:56

Chave de Impressão: A21z6

O documento neste ato registrado foi emitido em 07/03/2025 e contém 17 folhas





**DECLARAÇÃO**

A presente declaração tem por objetivo verificar e comprovar a fiel execução do serviço constante no Atestado de Capacidade Técnica emitido pela, CASA DA RACAO inscrito no CNPJ 07.883.590/0001-97, endereço Av. Desembargador Joaquim Santos, Centro,nº270,Letra B, CEP 65.460-000, Pirapemas- MA.

**DADOS DA OBRA/SERVIÇO:**

**Contratante:** CASA DA RACAO  
**CNPJ do Contratante:** 07.883.590/0001-97  
**Endereço da obra/serviço:** Av. Desembargador Joaquim Santos, Centro,nº270,Letra B, CEP 65.460-000,Pirapemas- MA,  
**Empresa Contratada:** ESTRELA EMPREENDIMENTOS & CIA LTDA  
**CNPJ da Empresa Contratada:** 28.588.813/0001-63  
**Data de execução:** 04/11/2024 a 04/03/2025  
**Objeto da Obra:** Execução de Serviço de Construção de Imovel Comercial, com 732,33m<sup>2</sup>, na Av. Desmbargador Joaquim Santos, Centro,nº270,Letra B, CEP 65.460-000, Pirapemas -MA.

Item	Código Banco	Descrição	Und	Quant.
<b>1</b>		<b>ADMINISTRAÇÃO DA OBRA</b>		
1.1	cpu 01 Próprio	Administração local da obra	mes	12
<b>2</b>		<b>MOBILIZAÇÃO, CANTEIRO DE OBRA, REMOÇÃO</b>		
2.1	103689 SINAPI	FORNECIMENTO E INSTALAÇÃO DE PLACA DE OBRA COM CHAPA GALVANIZADA E ESTRUTURA DE MADEIRA. AF_03/2022_PS	m <sup>2</sup>	6
2.2	98459 SINAPI	TAPUME COM TELHA METÁLICA. AF_03/2024	m <sup>2</sup>	281
2.3	99059 SINAPI	LOCAÇÃO CONVENCIONAL DE OBRA, UTILIZANDO GABARITO DE TÁBUAS CORRIDAS PONTALETADAS A CADA 2,00M - 2 UTILIZAÇÕES. AF_03/2024	M	133.03
2.4	98525 SINAPI	LIMPEZA MECANIZADA DE CAMADA VEGETAL, VEGETAÇÃO E PEQUENAS ÁRVORES (DIÂMETRO DE TRONCO MENOR QUE 0,20 M), COM TRATOR DE ESTEIRAS. AF_03/2024	m <sup>2</sup>	3303.44
2.5	012212 SBC	BARRACAO PARA DEPOSITO EM CHAPA DE MADEIRA COMPENSADA	m <sup>2</sup>	15
2.6	012216 SBC	BARRACAO PARA ESCRITORIO DE OBRAS EM CHAPAS DE COMPENSADO	m <sup>2</sup>	12
2.7	12209 ORSE	Torneira Pressmatic Benefit Docol, ou similar	un	12
2.8	12208 ORSE	Porta papel toalha para papel interfolha 2 ou 3 dobras, injetado com a frenteem plástico ABS branco, com visor frontal para controle de substituição do papel interfolha e fundo em Plástico ABS cinza.	un	15
2.9	10184 ORSE	Barracão para banheiro e vestiário de obra, s=35,10m <sup>2</sup> , capacidade 20 operários com materiais novos	un	1

Este documento encontra-se registrado no Conselho Regional de Engenharia e Agronomia do Estado do Maranhão, vinculado à Certidão nº 922858/2025, em 07/03/2025 emitida



Certidão nº 922858/2025  
 07/03/2025, 12:56  
 Chave de Impressão: AZ1z6  
 O documento neste ato registrado foi emitido em 07/03/2025 e contém 14 folhas





2.10	12074 ORSE	Visor em chapa acrílica cristal antivandalismo esp.9,5mm (15x51cm) p/porta decela - exceto mão de obra	un	1
2.11	210825 SBC	DESMOBILIZAÇÃO C/ DESMONTAGEM DE BARRACAO E DEMAIS ELEMENTOS	m²	89
<b>3</b>		<b>ATERRO</b>		
3.1	101119 SINAPI	ESCAVAÇÃO HORIZONTAL, INCLUINDO ESCARIFICAÇÃO EM SOLO DE 2A CATEGORIA COM TRATOR DE ESTEIRAS (100HP/LÂMINA: 2,19M3). AF_07/2020	m³	991.03
3.2	93588 SINAPI	TRANSPORTE COM CAMINHÃO BASCULANTE DE 10 M³, EM VIA URBANA EM LEITO NATURAL (UNIDADE: M3XKM). AF_07/2020	M3XKM	19820.64
3.3	100574 SINAPI	ESPALHAMENTO DE MATERIAL COM TRATOR DE ESTEIRAS. AF_11/2019	m³	991.03
3.4	96385 SINAPI	EXECUÇÃO E COMPACTAÇÃO DE ATERRO COM SOLO PREDOMINANTEMENTE ARGILOSO - EXCLUSIVE SOLO, ESCAVAÇÃO, CARGA E TRANSPORTE. AF_11/2019	m³	991.03
<b>4</b>		<b>INFRAESTRUTURA</b>		
<b>4.1</b>		<b>VIGAS BALDRAME</b>		
4.1.1	90082 SINAPI	ESCAVAÇÃO MECANIZADA DE VALA COM PROF. ATÉ 1,5 M (MÉDIA MONTANTE E JUSANTE/UMA COMPOSIÇÃO POR TRECHO), ESCAVADEIRA (0,8 M3), LARG. DE 1,5 M A 2,5 M, EM SOLO DE 1A CATEGORIA, EM LOCAIS COM ALTO NÍVEL DE INTERFERÊNCIA. AF_02/2021	m³	44.57
4.1.2	96617 SINAPI	LASTRO DE CONCRETO MAGRO, APLICADO EM BLOCOS DE COROAMENTO OU SAPATAS, ESPESSURA DE 3 CM. AF_01/2024	m²	127.35
4.1.3	104488 SINAPI	COMPOSIÇÃO PARAMÉTRICA PARA EXECUÇÃO DE ESTRUTURAS DE CONCRETO ARMADO, PARA EDIFICAÇÃO INSTITUCIONAL TÉRREA, FCK = 25 MPA. AF_11/2022	m³	25.8
4.1.4	98557 SINAPI	IMPERMEABILIZAÇÃO DE SUPERFÍCIE COM EMULSÃO ASFÁLTICA, 2 DEMÃOS. AF_09/2023	m²	339.6
<b>4.2</b>		<b>SAPATAS</b>		
4.2.1	90082 SINAPI	ESCAVAÇÃO MECANIZADA DE VALA COM PROF. ATÉ 1,5 M (MÉDIA MONTANTE E JUSANTE/UMA COMPOSIÇÃO POR TRECHO), ESCAVADEIRA (0,8 M3), LARG. DE 1,5 M A 2,5 M, EM SOLO DE 1A CATEGORIA, EM LOCAIS COM ALTO NÍVEL DE INTERFERÊNCIA. AF_02/2021	m³	81.6
4.2.2	96617 SINAPI	LASTRO DE CONCRETO MAGRO, APLICADO EM BLOCOS DE COROAMENTO OU SAPATAS, ESPESSURA DE 3 CM. AF_01/2024	m²	54.4

Este documento encontra-se registrado no Conselho Regional de Engenharia e Agronomia do Estado do Maranhão, vinculado à Certidão nº 922858/2025, em 07/03/2025 emitida

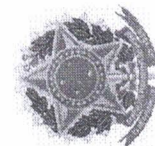

Certidão nº 922858/2025  
07/03/2025, 12:56  
Chave de Impressão: A21z6

O documento neste ato registrado foi emitido em 07/03/2025 e contém 14 folhas





4.2.3	104488 SINAPI	COMPOSIÇÃO PARAMÉTRICA PARA EXECUÇÃO DE ESTRUTURAS DE CONCRETO ARMADO, PARA EDIFICAÇÃO INSTITUCIONAL TÉRREA, FCK = 25 MPA. AF 11/2022	m³	18.6
4.2.4	96557 SINAPI	CONCRETAGEM DE BLOCO DE COROAMENTO OU VIGA BALDRAME, FCK 30 MPA, COM USO DE BOMBA - LANÇAMENTO, ADENSAMENTO E ACABAMENTO. AF_01/2024	m³	145.55
4.2.5	96534 SINAPI	FABRICAÇÃO, MONTAGEM E DESMONTAGEM DE FÔRMA PARA BLOCO DE COROAMENTO, EM MADEIRA SERRADA, E=25 MM, 4 UTILIZAÇÕES. AF 01/2024	m²	512.32
<b>5</b>		<b>SUPERESTRUTURA</b>		
<b>5.1</b>		<b>PILARES</b>		
5.1.1	104488 SINAPI	COMPOSIÇÃO PARAMÉTRICA PARA EXECUÇÃO DE ESTRUTURAS DE CONCRETO ARMADO, PARA EDIFICAÇÃO INSTITUCIONAL TÉRREA, FCK = 25 MPA. AF 11/2022	m³	22.19
5.1.2	ESTAC Próprio A-03	ESTACA ESCAVADA MECANICAMENTE, SEM FLUIDO ESTABILIZANTE, COM 40CM DE DIÂMETRO, CONCRETO LANÇADO POR CAMINHÃO BETONEIRA (EXCLUSIVE MOBILIZAÇÃO E DESMOBILIZAÇÃO)	M	465.25
<b>5.2</b>		<b>VIGAS</b>		
5.2.1	90082 SINAPI	ESCAVAÇÃO MECANIZADA DE VALA COM PROF. ATÉ 1,5 M (MÉDIA MONTANTE E JUSANTE/UMA COMPOSIÇÃO POR TRECHO), ESCAVADEIRA (0,8 M3), LARG. DE 1,5 M A 2,5 M, EM SOLO DE 1A CATEGORIA, EM LOCAIS COM ALTO NÍVEL DE INTERFERÊNCIA. AF 02/2021	m³	81.6
5.2.2	96617 SINAPI	LASTRO DE CONCRETO MAGRO, APLICADO EM BLOCOS DE COROAMENTO OU SAPATAS, ESPESSURA DE 3 CM. AF_01/2024	m²	54.4
5.2.3	104488 SINAPI	COMPOSIÇÃO PARAMÉTRICA PARA EXECUÇÃO DE ESTRUTURAS DE CONCRETO ARMADO, PARA EDIFICAÇÃO INSTITUCIONAL TÉRREA, FCK = 25 MPA. AF 11/2022	m³	18.6
5.2.4	92471 SINAPI	MONTAGEM E DESMONTAGEM DE FÔRMA DE VIGA, ESCORAMENTO COM GARFO DE MADEIRA, PÉ-DIREITO SIMPLES, EM CHAPA DE MADEIRA PLASTIFICADA,	m²	1209.55
5.2.5	96536 SINAPI	FABRICAÇÃO, MONTAGEM E DESMONTAGEM DE FÔRMA PARA VIGA BALDRAME, EM MADEIRA SERRADA, E=25 MM, 4 UTILIZAÇÕES. AF 01/2024	m²	675.66
<b>5.3</b>		<b>laje</b>		
5.3.1	101963 SINAPI	LAJE PRÉ-MOLDADA UNIDIRECIONAL, BIAPOIADA, PARA PISO, ENCHIMENTO EM CERÂMICA, VIGOTA CONVENCIONAL, ALTURA TOTAL DA LAJE (ENCHIMENTO+CAPA) = (8+4). AF_11/2020_PA	m²	367.11

Este documento encontra-se registrado no Conselho Regional de Engenharia e Agronomia do Estado do Maranhão, vinculado à Certidão nº 922858/2025, em 07/03/2025 em



Certidão nº 922858/2025  
07/03/2025, 12:56

Chave de impressão: A21z6

O documento neste ato registrado foi emitido em 07/03/2025 e contém 14 folhas





5.3.2	98557 SINAPI	IMPERMEABILIZAÇÃO DE SUPERFÍCIE COM EMULSÃO ASFÁLTICA, 2 DEMÃOS. AF_09/2023	m²	347.61
5.3.3	98546 SINAPI	IMPERMEABILIZAÇÃO DE SUPERFÍCIE COM MANTA ASFÁLTICA, UMA CAMADA, INCLUSIVE APLICAÇÃO DE PRIMER ASFÁLTICO, E=4MM. AF_09/2023	m²	28.5
5.3.4	13530 ORSE	Estrutura em concreto armado (1,80 x 2,10m) p/ suporte de caixa d'água elevada em fibra de vidro 3.000l (h=5.00m), conforme projeto. Inclusive fundação. Inclusive caixa d	Un	1
<b>6</b>		<b>ALVENARIA DE VEDAÇÃO</b>		
6.1	103332 SINAPI	ALVENARIA DE VEDAÇÃO DE BLOCOS CERÂMICOS FURADOS NA HORIZONTAL DE 9X14X19 CM (ESPESSURA 9 CM) E ARGAMASSA DE ASSENTAMENTO COM PREPARO EM BETONEIRA. AF_12/2021	m²	1433.87
6.2	103324 SINAPI	ALVENARIA DE VEDAÇÃO DE BLOCOS CERÂMICOS FURADOS NA VERTICAL DE 14X19X39 CM (ESPESSURA 14 CM) E ARGAMASSA DE ASSENTAMENTO COM PREPARO EM BETONEIRA. AF_12/2021	m²	1005.09
6.3	93197 SINAPI	CONTRAVERGA MOLDADA IN LOCO EM CONCRETO, ESPESSURA DE *20* CM. AF_03/2024	M	60.4
6.4	93187 SINAPI	VERGA MOLDADA IN LOCO EM CONCRETO, ESPESSURA DE *20* CM. AF_03/2024	M	121.1
<b>7</b>		<b>COBERTURA</b>		
7.1	92574 SINAPI	TRAMA DE AÇO COMPOSTA POR RIPAS, CAIBROS E TERÇAS PARA TELHADOS DE ATÉ 2 ÁGUAS PARA TELHA CERÂMICA CAPA-CANAL, INCLUSO TRANSPORTE VERTICAL. AF_07/2019	m²	379
7.2	94207 SINAPI	TELHAMENTO COM TELHA ONDULADA DE FIBROCIMENTO E = 6 MM, COM RECOBRIMENTO LATERAL DE 1/4 DE ONDA PARA TELHADO COM INCLINAÇÃO MAIOR QUE 10°, COM ATÉ 2 ÁGUAS, INCLUSO IÇAMENTO. AF_07/2019	m²	379
7.3	94231 SINAPI	RUFO EM CHAPA DE AÇO GALVANIZADO NÚMERO 24, CORTE DE 25 CM, INCLUSO TRANSPORTE VERTICAL. AF_07/2019	M	116.8
7.4	94229 SINAPI	CALHA EM CHAPA DE AÇO GALVANIZADO NÚMERO 24, DESENVOLVIMENTO DE 100 CM, INCLUSO TRANSPORTE VERTICAL. AF_07/2019	M	11.3
7.5	100775 SINAPI	ESTRUTURA TRELIÇADA DE COBERTURA, TIPO FINK, COM LIGAÇÕES SOLDADAS, INCLUSOS PERFIS METÁLICOS, CHAPAS METÁLICAS, MÃO DE OBRA E TRANSPORTE COM GUINDASTE - FORNECIMENTO E INSTALAÇÃO. AF_01/2020 PSA	KG	10725.32

Este documento encontra-se registrado no Conselho Regional de Engenharia e Agronomia do Estado do Maranhão, vinculado à Certidão nº 922858/2025, em 07/03/2025



Certidão nº 922858/2025

07/03/2025, 12:56

Chave de Impressão: A2126

O documento neste ato registrado foi emitido em 07/03/2025 e contém 14 folhas





7.6	51 Próprio	TELHA TERMOISOLANTE REVESTIDA EM AÇO GALVALUME, FACE SUPERIOR TRAPEZOIDAL E FACE INFERIOR PLANA (NAO INCLUI ACESSORIOS DE FIXACAO), REVEST COM ESPESSURA DE 0,50 MM, COM PRE-PINTURA DE COR BRANCA NAS DUAS FACES, NUCLEO EM POLIIOCIANURATO (PIR) COM ESPESSURA DE 50 MM	m²	2867.25
<b>8</b>		<b>ACABAMENTO DE PAREDE E MURO</b>		
8.1	87905 SINAPI	CHAPISCO APLICADO EM ALVENARIA (COM PRESENÇA DE VÃOS) E ESTRUTURAS DE CONCRETO DE FACHADA, COM COLHER DE PEDREIRO. ARGAMASSA TRAÇO 1:3 COM PREPARO EM BETONEIRA 400L. AF_10/2022	m²	2867.74
8.2	87547 SINAPI	MASSA ÚNICA, EM ARGAMASSA TRAÇO 1:2:8, PREPARO MECÂNICO, APLICADA MANUALMENTE EM PAREDES INTERNAS DE AMBIENTES COM ÁREA ENTRE 5M² E 10M², E = 10MM, COM TALISCAS. AF_03/2024	m²	2867.74
8.3	104612 SINAPI	REVESTIMENTO CERÂMICO PARA PAREDES INTERNAS COM PLACAS TIPO ESMALTADA EXTRA DE DIMENSÕES 60X60 CM APLICADAS A MEIA ALTURA DAS PAREDES. AF_02/2023 PE	m²	126.32
<b>9</b>		<b>FORRO</b>		
9.1	96113 SINAPI	FORRO EM PLACAS DE GESSO, PARA AMBIENTES COMERCIAIS. AF_08/2023 PS	m²	700.53
9.2	96120 SINAPI	ACABAMENTOS PARA FORRO (MOLDURA DE GESSO). AF_08/2023	M	565.62
9.3	96116 SINAPI	FORRO EM RÉGUAS DE PVC, FRISADO, PARA AMBIENTES COMERCIAIS, INCLUSIVE ESTRUTURA BIDIRECIONAL DE FIXAÇÃO. AF_08/2023_PS	m²	744,24
<b>10</b>		<b>PISO</b>		
10.1	90930 SINAPI	CONTRAPISO ACÚSTICO EM ARGAMASSA TRAÇO 1:4 (CIMENTO E AREIA), PREPARO MECÂNICO COM BETONEIRA 400L, APLICADO EM ÁREAS SECAS, ACABAMENTO NÃO REFORÇADO, ESPESSURA 5CM. AF_07/2021	m²	575
10.2	104607 SINAPI	REVESTIMENTO CERÂMICO PARA PISO COM PLACAS TIPO ESMALTADA EXTRA DE DIMENSÕES 45X45 CM APLICADA EM DIAGONAL EM AMBIENTES DE ÁREA MAIOR QUE 10 M². AF_02/2023_PE	m²	575
10.3	94991 SINAPI	EXECUÇÃO DE PASSEIO (CALÇADA) OU PISO DE CONCRETO COM CONCRETO MOLDADO IN LOCO, USINADO C20, ACABAMENTO CONVENCIONAL, NÃO ARMADO. AF_08/2022	m³	200.82
10.4	12135 ORSE	Grama batatais em placas, fornecimento e plantio	m²	277.26
10.5	92400 SINAPI	EXECUÇÃO DE PAVIMENTO EM PISO INTERTRAVADO, COM BLOCO RETANGULAR DE 20 X 10 CM, ESPESSURA 10 CM. AF_10/2022	m²	653.28

Este documento encontra-se registrado no Conselho Regional de Engenharia e Agronomia do Estado do Maranhão, vinculado à Certidão nº 922858/2025, em 07/03/2025

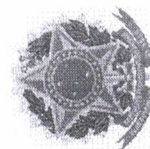

Certidão nº 922858/2025  
07/03/2025, 12:56  
Chave de Impressão: A21z6  
O documento neste ato registrado foi emitido em 07/03/2025 e contém 14 folhas





10.6	94268 SINAPI	GUIA (MEIO-FIO) E SARJETA CONJUGADOS DE CONCRETO, MOLDADA IN LOCO EM TRECHO CURVO COM EXTRUSORA, 45 CM BASE (15 CM BASE DA GUIA + 30 CM BASE DA SARJETA) X 22 CM ALTURA. AF_01/202	M	238.51
10.7	88649 SINAPI	RODAPÉ CERÂMICO DE 7CM DE ALTURA COM PLACAS TIPO ESMALTADA EXTRA DE DIMENSÕES 45X45CM. AF_02/2023	M	448.44
10.8	120238 SBC	RODAMEIO FAIXA MADEIRA DE LEI PARA PROTECAO EM SALAS	M	81.1
10.9	180784 SBC	PINTURA ESMALTE RODAPES/RODAMEIO MADEIRA COM FUNDO NIVELADOR	M	81.1
10.10	104162 SINAPI	PISO EM GRANILITE, MARMORITE OU GRANITINA EM AMBIENTES INTERNOS, COM ESPESSURA DE 8 MM, INCLUSO MISTURA EM BETONEIRA, COLOCAÇÃO DAS JUNTAS, APLICAÇÃO DO PISO, 4 POLIMENTOS COM POLITRIZ, ESTUCAMENTO, SELADOR E CERA. AF_06/2022	m²	1099.42
<b>11</b>		<b>PINTURA INTERNA, EXTERNA E MURO</b>		
11.1	88415 SINAPI	APLICAÇÃO MANUAL DE FUNDO SELADOR ACRÍLICO EM PAREDES EXTERNAS DE CASAS. AF_03/2024	m²	2867.74
11.2	96126 SINAPI	APLICAÇÃO MANUAL DE MASSA ACRÍLICA EM PANOS DE FACHADA COM PRESENÇA DE VÃOS, DE EDIFÍCIOS DE MÚLTIPLOS PAVIMENTOS, UMA DEMÃO. AF_03/2024	m²	2867.74
11.3	88489 SINAPI	PINTURA LÁTEX ACRÍLICA PREMIUM, APLICAÇÃO MANUAL EM PAREDES, DUAS DEMÃOS. AF_04/2023	m²	2867.74
11.4	88428 SINAPI	APLICAÇÃO MANUAL DE PINTURA COM TINTA TEXTURIZADA ACRÍLICA EM SUPERFÍCIES EXTERNAS DE SACADA DE EDIFÍCIOS DE MÚLTIPLOS PAVIMENTOS, DUAS CORES. AF_03/2024	m²	502.2
<b>12</b>		<b>ESQUADRIAS</b>		
12.1	12952 ORSE	Porta de vidro temperado, de abrir, duas folhas, 1,8x2,10m, espessura 10mm, inclusive acessórios - Rev 01	un	2
12.2	90823 SINAPI	PORTA DE MADEIRA PARA PINTURA, SEMI-OCA (LEVE OU MÉDIA), 90X210CM, ESPESSURA DE 3,5CM, INCLUSO DOBRADIÇAS - FORNECIMENTO E INSTALAÇÃO. AF_12/2019	UN	7
12.3	111632 SBC	PORTAO FERRO ABRIR COM PINTURA EM DUAS FACES	m²	8
12.5	94569 SINAPI	JANELA DE ALUMÍNIO TIPO MAXIM-AR, COM VIDROS, BATENTE E FERRAGENS. EXCLUSIVE ALIZAR, ACABAMENTO E CONTRAMARCO. FORNECIMENTO E INSTALAÇÃO. AF_12/2019	m²	6
12.6	101965 SINAPI	PEITORIL LINEAR EM GRANITO OU MÁRMORE, L = 15CM, COMPRIMENTO DE ATÉ 2M, ASSENTADO COM ARGAMASSA 1:6 COM ADITIVO. AF_11/2020	M	43
12.7	98689 SINAPI	SOLEIRA EM GRANITO, LARGURA 15 CM, ESPESSURA 2,0 CM. AF_09/2020	M	42.5

Este documento encontra-se registrado no Conselho Regional de Engenharia e Agronomia do Estado do Maranhão, vinculado à Certidão nº 922858/2025, em 07/03/2025 emitida



Certidão nº 922858/2025  
07/03/2025, 12:56

Chave de Impressão: A21z6

O documento neste ato registrado foi emitido em 07/03/2025 e contém 14 folhas





13		INSTALAÇÕES HIDRÁULICAS		
13.1		ALIMENTAÇÃO		
13.1.1	102619 SINAPI	CAIXA D'ÁGUA EM POLIÉSTER REFORÇADO COM FIBRA DE VIDRO, 10000 LITROS - FORNECIMENTO E INSTALAÇÃO. AF_06/2021	UN	1
13.1.1.2	89353 SINAPI	REGISTRO DE GAVETA BRUTO, LATÃO, ROSCÁVEL, 3/4" - FORNECIMENTO E INSTALAÇÃO. AF_08/2021	UN	2
13.1.3	94797 SINAPI	TORNEIRA DE BOIA PARA CAIXA D	UN	1
13.1.4	94797 SINAPI	TORNEIRA DE BOIA PARA CAIXA D'ÁGUA, ROSCÁVEL, 1" - FORNECIMENTO E INSTALAÇÃO. AF_08/2021	UN	1
13.2		APARELHOS/LOUÇAS		
13.2.1	86932 SINAPI	VASO SANITÁRIO SIFONADO COM CAIXA ACOPLADA LOUÇA BRANCA - PADRÃO MÉDIO, INCLUSO ENGATE FLEXÍVEL EM METAL CROMADO, 1/2 X 40CM - FORNECIMENTO E INSTALAÇÃO. AF_01/2020	UN	4
13.2.2	95471 SINAPI	VASO SANITARIO SIFONADO CONVENCIONAL PARA PCD SEM FURO FRONTAL COM LOUÇA BRANCA SEM ASSENTO - FORNECIMENTO E INSTALAÇÃO. AF_01/2020	UN	3
13.2.3	190331 SBC	CHUVEIRO PLASTICO EM PVC RIGIDO COM ARTICULACAO CROMADA 1/2"	UN	3
13.2.4	103046 SINAPI	REGISTRO DE PRESSÃO, PVC, ROSCÁVEL, VOLANTE SIMPLES, 3/4" - FORNECIMENTO E INSTALAÇÃO. AF_08/2021	UN	3
13.2.5	93396 SINAPI	BANCADA GRANITO CINZA, 50 X 60 CM, INCL. CUBA DE EMBUTIR OVAL LOUÇA BRANCA 35 X 50 CM, VÁLVULA METAL CROMADO, SIFÃO FLEXÍVEL PVC, ENGATE 30 CM FLEXÍVEL PLÁSTICO E TORNEIRA CROMADA DE MESA, PADRÃO POPULAR - FORNEC. E INSTALAÇÃO. AF_01/2020	UN	15
13.2.6	190213 SBC	CUBA ACO INOX ESCOVADO RETANGULAR 50x40x20cm SQUARE 540 SINK	UN	6
13.2.7	86915 SINAPI	TORNEIRA CROMADA DE MESA, 1/2" OU 3/4", PARA LAVATÓRIO, PADRÃO MÉDIO - FORNECIMENTO E INSTALAÇÃO. AF_01/2020	UN	6
13.2.8	86883 SINAPI	SIFÃO DO TIPO FLEXÍVEL EM PVC 1 X 1.1/2 - FORNECIMENTO E INSTALAÇÃO. AF_01/2020	UN	6
13.2.9	86930 SINAPI	TANQUE DE MÁRMORE SINTÉTICO SUSPENSO, 22L OU EQUIVALENTE, INCLUSO SIFÃO FLEXÍVEL EM PVC, VÁLVULA PLÁSTICA E TORNEIRA DE PLÁSTICO - FORNECIMENTO E INSTALAÇÃO. AF_01/2020	UN	2
13.2.10	93441 SINAPI	BANCADA GRANITO CINZA 150 X 60 CM, COM CUBA DE EMBUTIR DE AÇO, VÁLVULA AMERICANA EM METAL, SIFÃO FLEXÍVEL EM PVC, ENGATE FLEXÍVEL 30 CM, TORNEIRA CROMADA LONGA, DE PAREDE,	UN	1

Este documento encontra-se registrado no Conselho Regional de Engenharia e Agronomia do Estado do Maranhão, vinculado à Certidão nº 922858/2025, em 07/03/2025 em

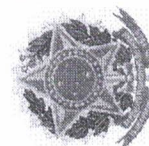

Certidão nº 922858/2025  
07/03/2025, 12:56

Chave de Impressão: A21z6

O documento neste ato registrado foi emitido em 07/03/2025 e contém 14 folhas





		1/2" OU 3/4", P/ COZINHA, PADRÃO POPULAR - FORN		
<b>13.3</b>		<b>ACESSÓRIOS</b>		
13.3.1	89972 SINAPI	KIT DE REGISTRO DE GAVETA BRUTO DE LATÃO 3/4", INCLUSIVE CONEXÕES, ROSCÁVEL, INSTALADO EM	UN	22
<b>13.4</b>		<b>TUBOS</b>		
13.4.1	91785 SINAPI	(COMPOSIÇÃO REPRESENTATIVA) DO SERVIÇO DE INSTALAÇÃO DE TUBOS DE PVC, SOLDÁVEL, ÁGUA FRIA, DN 25 MM (INSTALADO EM RAMAL, SUB-RAMAL, RAMAL DE DISTRIBUIÇÃO OU PRUMADA), INCLUSIVE CONEXÕES, CORTES E FIXAÇÕES, PARA PRÉDIOS. AF 10/2015	M	241.3
<b>13.5</b>		<b>AGUAS PLUVIAIS E REAPROVEITAMENTO</b>		
13.5.1	99260 SINAPI	CAIXA ENTERRADA HIDRÁULICA RETANGULAR, EM ALVENARIA COM BLOCOS DE CONCRETO, DIMENSÕES INTERNAS: 0,6X0,6X0,6 M PARA REDE DE DRENAGEM. AF_12/2020	UN	6
13.5.2	91790 SINAPI	(COMPOSIÇÃO REPRESENTATIVA) DO SERVIÇO DE INSTALAÇÃO DE TUBOS DE PVC, SÉRIE R, ÁGUA PLUVIAL, DN 100 MM (INSTALADO EM RAMAL DE ENCAMINHAMENTO, OU CONDUTORES VERTICAIS), INCLUSIVE CONEXÕES, CORTES E FIXAÇÕES, PARA PRÉDIOS. AF 10/2015	M	28
13.5.3	89495 SINAPI	RALO SIFONADO, PVC, DN 100 X 40 MM, JUNTA SOLDÁVEL, FORNECIDO E INSTALADO EM RAMAIS DE ENCAMINHAMENTO DE ÁGUA PLUVIAL. AF_06/2022	UN	6
13.5.4	102617 SINAPI	CAIXA D'ÁGUA EM POLIÉSTER REFORÇADO COM FIBRA DE VIDRO, 5000 LITROS - FORNECIMENTO E INSTALAÇÃO. AF_06/2021	UN	1
13.5.5	99621 SINAPI	VÁLVULA DE RETENÇÃO HORIZONTAL, DE BRONZE, ROSCÁVEL, 1 1/4" - FORNECIMENTO E INSTALAÇÃO. AF_08/2021	UN	2
13.5.6	94796 SINAPI	TORNEIRA DE BOIA PARA CAIXA D	UN	1
13.5.7	054897 SBC	INSTALACAO DE RALO TIPO GRELHA 150mm PARA FILTRO AGUA PLUVIAL	UN	3
13.5.8	052263 SBC	BOMBA AUTO ASPIRANTE 1CV 220V JET-100 FERRARI	UN	1
<b>14</b>		<b>INSTALAÇÕES SANITÁRIAS</b>		
14.1.1	98110 SINAPI	CAIXA DE GORDURA PEQUENA (CAPACIDADE: 19 L), CIRCULAR, EM PVC, DIÂMETRO INTERNO= 0,3 M. AF_12/2020	UN	1

Este documento encontra-se registrado no Conselho Regional de Engenharia e Agronomia do Estado do Maranhão, vinculado à Certidão nº 922858/2025, em 07/03/2025 em



Certidão nº 922858/2025  
07/03/2025, 12:56

Chave de Impressão: A21z6

O documento neste ato registrado foi emitido em 07/03/2025 e contém 14 folhas





14.1.2	97902 SINAPI	CAIXA ENTERRADA HIDRÁULICA RETANGULAR EM ALVENARIA COM TIJOLOS CERÂMICOS MACIÇOS, DIMENSÕES INTERNAS: 0,6X0,6X0,6 M PARA REDE DE ESGOTO. AF_12/2020	UN	
<b>14.2</b>		<b>ACESSÓRIOS</b>		
14.2.1	104328 SINAPI	CAIXA SIFONADA, COM GRELHA QUADRADA, PVC, DN 150 X 150 X 50 MM, JUNTA SOLDÁVEL, FORNECIDA E INSTALADA EM RAMAL DE DESCARGA OU EM RAMAL DE ESGOTO SANITÁRIO. AF_08/2022	UN	8
<b>14.3</b>		<b>TUBOS DE PVC</b>		
14.3.1	91795 SINAPI	(COMPOSIÇÃO REPRESENTATIVA) DO SERVIÇO DE INST. TUBO PVC, SÉRIE N, ESGOTO PREDIAL, 100 MM (INST. RAMAL DESCARGA, RAMAL DE ESG. SANIT., PRUMADA ESG. SANIT., VENTILAÇÃO OU SUB-COLETOR AÉREO), INCL. CONEXÕES E CORTES, FIXAÇÕES, P/ PRÉDIOS. AF_10/2015	M	104.4
14.3.2	91793 SINAPI	(COMPOSIÇÃO REPRESENTATIVA) DO SERVIÇO DE INSTALAÇÃO DE TUBO DE PVC, SÉRIE NORMAL, ESGOTO PREDIAL, DN 50 MM (INSTALADO EM RAMAL DE DESCARGA OU RAMAL DE ESGOTO SANITÁRIO), INCLUSIVE CONEXÕES, CORTES E FIXAÇÕES PARA PRÉDIOS. AF_10/2015	M	64.1
14.3.3	91792 SINAPI	(COMPOSIÇÃO REPRESENTATIVA) DO SERVIÇO DE INSTALAÇÃO DE TUBO DE PVC, SÉRIE NORMAL, ESGOTO PREDIAL, DN 40 MM (INSTALADO EM RAMAL DE DESCARGA OU RAMAL DE ESGOTO SANITÁRIO), INCLUSIVE CONEXÕES, CORTES E FIXAÇÕES, PARA PRÉDIOS. AF_10/2015	M	51.2
14.3.4	91794 SINAPI	(COMPOSIÇÃO REPRESENTATIVA) DO SERVIÇO DE INST. TUBO PVC, SÉRIE N, ESGOTO PREDIAL, DN 75 MM, (INST. EM RAMAL DE DESCARGA, RAMAL DE ESG. SANITÁRIO, PRUMADA DE ESG. SANITÁRIO OU VENTILAÇÃO), INCL. CONEXÕES, CORTES E FIXAÇÕES, P/ PRÉDIOS. AF_10/2015	M	1.5
<b>14.4</b>		<b>UNIDADES DE TRATAMENTO</b>		
14.4.1	98068 SINAPI	TANQUE SÉPTICO RETANGULAR, EM ALVENARIA COM TIJOLOS CERÂMICOS MACIÇOS, DIMENSÕES INTERNAS: 1,4 X 3,2 X H=1,8 M, VOLUME ÚTIL: 6272 L	UN	1
14.4.2	98058 SINAPI	FILTRO ANAERÓBIO CIRCULAR, EM CONCRETO PRÉ-MOLDADO, DIÂMETRO INTERNO = 1,10 M, ALTURA INTERNA = 1,50 M, VOLUME ÚTIL: 1140,4 L (PARA 5 CONTRIBUINTES). AF_12/2020_PA	UN	1
14.4.3	98080 SINAPI	SUMIDOURO RETANGULAR, EM ALVENARIA COM TIJOLOS CERÂMICOS MACIÇOS, DIMENSÕES INTERNAS: 1,6 X 3,4 X H=3,0 M, ÁREA DE INFILTRAÇÃO: 32,9 M² (PARA 13 CONTRIBUINTES). AF_12/2020	UN	1
<b>15</b>		<b>INSTALAÇÕES ELÉTRICAS</b>		

Este documento encontra-se registrado no Conselho Regional de Engenharia e Agronomia do Estado do Maranhão, vinculado à Certidão nº 922858/2025, em 07/03/2025 em

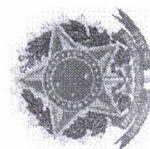

Certidão nº 922858/2025  
07/03/2025, 12:56

Chave de Impressão: A21z6

O documento neste ato registrado foi emitido em 07/03/2025 e contém 14 folhas





15.1		ACESSORIOS		
15.1.1	91940 SINAPI	CAIXA RETANGULAR 4" X 2" MÉDIA (1,30 M DO PISO), PVC, INSTALADA EM PAREDE - FORNECIMENTO E INSTALAÇÃO. AF_03/2023	UN	155
15.1.2	91937 SINAPI	CAIXA OCTOGONAL 3" X 3", PVC, INSTALADA EM LAJE - FORNECIMENTO E INSTALAÇÃO. AF_03/2023	UN	117
15.2		<b>CABO DE COBRE</b>		
15.2.1	91926 SINAPI	CABO DE COBRE FLEXÍVEL ISOLADO, 2,5 MM², ANTI-CHAMA 450/750 V, PARA CIRCUITOS TERMINAIS - FORNECIMENTO E INSTALAÇÃO. AF_03/2023	M	4005.2
15.2.2	91934 SINAPI	CABO DE COBRE FLEXÍVEL ISOLADO, 16 MM², ANTI-CHAMA 450/750 V, PARA CIRCUITOS TERMINAIS - FORNECIMENTO E INSTALAÇÃO. AF_03/2023	M	213.8
15.2.3	91928 SINAPI	CABO DE COBRE FLEXÍVEL ISOLADO, 4 MM², ANTI-CHAMA 450/750 V, PARA CIRCUITOS TERMINAIS - FORNECIMENTO E INSTALAÇÃO. AF_03/2023	M	777.5
15.2.4	92984 SINAPI	CABO DE COBRE FLEXÍVEL ISOLADO, 25 MM², ANTI-CHAMA 0,6/1,0 KV, PARA REDE ENTERRADA DE DISTRIBUIÇÃO DE ENERGIA ELÉTRICA - FORNECIMENTO E INSTALAÇÃO. AF_12/2021	M	63.8
15.3		<b>DISPOSITIVO ELETRICO</b>		
15.3.1	91953 SINAPI	INTERRUPTOR SIMPLES (1 MÓDULO), 10A/250V, INCLUINDO SUPORTE E PLACA - FORNECIMENTO E INSTALAÇÃO. AF_03/2023	UN	31
15.3.2	91959 SINAPI	INTERRUPTOR SIMPLES (2 MÓDULOS), 10A/250V, INCLUINDO SUPORTE E PLACA - FORNECIMENTO E INSTALAÇÃO. AF_03/2023	UN	2
15.3.3	91992 SINAPI	TOMADA ALTA DE EMBUTIR (1 MÓDULO), 2P+T 10 A, INCLUINDO SUPORTE E PLACA - FORNECIMENTO E INSTALAÇÃO. AF_03/2023	UN	106
15.4		<b>DISPOSITIVO DE PROTEÇÃO</b>		
15.4.1	101895 SINAPI	DISJUNTOR TERMOMAGNÉTICO TRIPOLAR, CORRENTE NOMINAL DE 125A - FORNECIMENTO E INSTALAÇÃO. AF_10/2020	UN	1
15.4.2	93672 SINAPI	DISJUNTOR TRIPOLAR TIPO DIN, CORRENTE NOMINAL DE 40A - FORNECIMENTO E INSTALAÇÃO. AF_10/2020	UN	2
15.4.3	93670 SINAPI	DISJUNTOR TRIPOLAR TIPO DIN, CORRENTE NOMINAL DE 25A - FORNECIMENTO E INSTALAÇÃO. AF_10/2020	UN	2
15.4.4	93654 SINAPI	DISJUNTOR MONOPOLAR TIPO DIN, CORRENTE NOMINAL DE 16A - FORNECIMENTO E INSTALAÇÃO. AF_10/2020	UN	46
15.4.5	065464 SBC	PROTETOR DPS 275V 45,0KA CLASSE 2 EZ9L33145 SCHNEIDER	UN	8
15.5		<b>ELETRODUTOS E ELETROCALHA</b>		

Este documento encontra-se registrado no Conselho Regional de Engenharia e Agronomia do Estado do Maranhão, vinculado à Certidão nº 922858/2025, em 07/03/2025 emitida

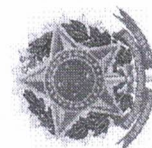

Certidão nº 922858/2025  
07/03/2025, 12:56  
Chave de Impressão: A21z6  
O documento neste ato registrado foi emitido em 07/03/2025 e contém 14 folhas





15.5.1	91854 SINAPI	ELETRODUTO FLEXÍVEL CORRUGADO, PVC, DN 25 MM (3/4"), PARA CIRCUITOS TERMINAIS, INSTALADO EM PAREDE - FORNECIMENTO E INSTALAÇÃO. AF 03/2023	M	251.4
15.5.2	97668 SINAPI	ELETRODUTO FLEXÍVEL CORRUGADO, PEAD, DN 63 (2"), PARA REDE ENTERRADA DE DISTRIBUIÇÃO DE ENERGIA ELÉTRICA - FORNECIMENTO E INSTALAÇÃO. AF 12/2021	M	47.6
15.5.3	060107 SBC	ELETROCALHA PERFURADA TIPO "U" 100X50 CHAPA 20 SEM TAMPA	UN	44
15.5.4	063583 SBC	SUORTE SUSPENSÃO VERTICAL PARA ELETROCALHA 100 x 50 mm	UN	6
15.5.5	93009 SINAPI	ELETRODUTO RÍGIDO ROSCÁVEL, PVC, DN 60 MM (2"), PARA REDE ENTERRADA DE DISTRIBUIÇÃO DE ENERGIA ELÉTRICA - FORNECIMENTO E INSTALAÇÃO. AF 12/2021	UN	2
15.5.6	062576 SBC	TE HORIZONTAL PARA ELETROCALHA PERFURADA 100x50cm	UN	6
15.5.7	063748 SBC	EMENDA INTERNA PARA ELETROCALHA 100x50	UN	2
15.5.8	063052 SBC	CURVA VERTICAL EXTERNA PARA ELETROCALHA 100X50mm	UN	2
15.5.9	063052 SBC	CURVA VERTICAL EXTERNA PARA ELETROCALHA 100X50mm	UN	21
15.5.10	063756 SBC	SAIDA HORIZONTAL PARA ELETRODUTO 3/4"	UN	25
<b>15.6</b>		<b>LUMINARIAS</b>		
15.6.1	100903 SINAPI	LÂMPADA TUBULAR LED DE 18/20 W, BASE G13 - FORNECIMENTO E INSTALAÇÃO. AF 02/2020 PS	UN	16
15.6.2	060112 SBC	LUMINARIA/REFLETOR RETANGULAR ALUMINIO PARA LAMPADA E40 250V	UN	
<b>15.7</b>		<b>CONDUTORES DE PROTEÇÃO</b>		
15.7.1	96973 SINAPI	CORDOALHA DE COBRE NU 35 MM², NÃO ENTERRADA, COM ISOLADOR - FORNECIMENTO E INSTALAÇÃO. AF 08/2023	M	3
15.7.2	96986 SINAPI	HASTE DE ATERRAMENTO, DIÂMETRO 3/4", COM 3 METROS - FORNECIMENTO E INSTALAÇÃO. AF 08/2023	UN	3
15.7.3	98111 SINAPI	CAIXA DE INSPEÇÃO PARA ATERRAMENTO, CIRCULAR, EM POLIETILENO, DIÂMETRO INTERNO = 0,3 M. AF 12/2020	UN	6
15.7.4	078037 SBC	CONECTOR PARALELO BRONZE 50mm PARA ATERRAMENTO	UN	
<b>15.8</b>		<b>QUADROS E TRANSFORMADOR</b>		
15.8.1	101946 SINAPI	QUADRO DE MEDIÇÃO GERAL DE ENERGIA PARA 1 MEDIDOR DE SOBREPOR - FORNECIMENTO E INSTALAÇÃO. AF 10/2020	UN	1
15.8.2	064201 SBC	QUADRO DISTRIBUIÇÃO DE EMBUTIR 34 DISJUNTORES 225A	UN	2

Este documento encontra-se registrado no Conselho Regional de Engenharia e Agronomia do Estado do Maranhão, vinculado à Certidão nº 922858/2025, em 07/03/2025 em



Certidão nº 922858/2025  
07/03/2025, 12:56

Chave de Impressão: A21z6

O documento neste ato registrado foi emitido em 07/03/2025 e contém 14 folhas





15.8.3	102105 SINAPI	TRANSFORMADOR DE DISTRIBUIÇÃO, 112,5 KVA, TRIFÁSICO, 60 HZ, CLASSE 15 KV, IMERSO EM ÓLEO MINERAL, INSTALAÇÃO EM POSTE (NÃO INCLUSO SUPORTE) - FORNECIMENTO E INSTALAÇÃO. AF_12/2020	UN	1
15.8.4	069057 SBC	POSTE DE CONCRETO ARMADO DE SECAO DUPLO T 11	UN	1
<b>16</b>		<b>COMBATE A INCÊNDIO</b>		
16.1	055918 SBC	PLACA FOTOLUMINESCENTE ROTA DE FUGA EM PVC 2mm 26x13cm	UN	11
16.2	101907 SINAPI	EXTINTOR DE INCÊNDIO PORTÁTIL COM CARGA DE CO2 DE 6 KG, CLASSE BC - FORNECIMENTO E INSTALAÇÃO. AF_10/2020_PE	UN	1
16.3	101909 SINAPI	EXTINTOR DE INCÊNDIO PORTÁTIL COM CARGA DE PQS DE 6 KG, CLASSE BC - FORNECIMENTO E INSTALAÇÃO. AF_10/2020_PE	UN	4
16.4	97599 SINAPI	LUMINÁRIA DE EMERGÊNCIA, COM 30 LÂMPADAS LED DE 2 W, SEM REATOR - FORNECIMENTO E INSTALAÇÃO. AF_02/2020	UN	27
16.5	12138 ORSE	Placa de indicativa de "EXTINTOR" em pvc, dim.: 20 x 20 cm	Un	5
16.6	102494 SINAPI	PINTURA DE PISO COM TINTA EPÓXI, APLICAÇÃO MANUAL, 2 DEMÃOS, INCLUSO PRIMER EPÓXI. AF_05/2021	m²	5
<b>17</b>		<b>ACESSIBILIDADE</b>		
17.1	202301 SBC	PISO TÁTIL OU ALERTA DIRECIONAL EM BORRACHA PRETO 25x25cm	m²	29.36
17.2	13115 ORSE	Barra de apoio, para vaso sanitário, dupla, articulada, direita ou esquerda, em aço inox, L= 70cm, d=1 1/4"	un	3
17.3	100864 SINAPI	BARRA DE APOIO EM "L", EM AÇO INOX POLIDO 80 X 80 CM, FIXADA NA PAREDE - FORNECIMENTO E INSTALACAO. AF_01/2020	UN	3
17.4	100868 SINAPI	BARRA DE APOIO RETA, EM AÇO INOX POLIDO, COMPRIMENTO 80 CM, FIXADA NA PAREDE - FORNECIMENTO E INSTALAÇÃO. AF_01/2020	UN	3
17.5	13110 ORSE	Barra de apoio, reta, fixa, em aço inox, l=40cm, d=1 1/4", Jackwal ou similar	un	3
17.6	13110 ORSE	Barra de apoio, reta, fixa, em aço inox, l=40cm, d=1 1/4", Jackwal ou similar	un	3
<b>18</b>		<b>SPDA</b>		
18.1	824 ORSE	Pára-raio tipo Franklin 350mm, latão cromado, para descida 1 cabo, c/suporte e conectores p/cabo terra, inclusive mastro aço galv 3mx2" e base	un	2
18.2	96985 SINAPI	HASTE DE ATERRAMENTO, DIÂMETRO 5/8", COM 3 METROS - FORNECIMENTO E INSTALAÇÃO. AF_08/2023	UN	8
18.3	98111 SINAPI	CAIXA DE INSPEÇÃO PARA ATERRAMENTO, CIRCULAR, EM POLIETILENO, DIÂMETRO INTERNO = 0,3 M. AF_12/2020	UN	8
18.4	96977 SINAPI	CORDALHA DE COBRE NU 50 MM², ENTERRADA -	M	70

Este documento encontra-se registrado no Conselho Regional de Engenharia e Agronomia do Estado do Maranhão, vinculado à Certidão nº 922858/2025, em 07/03/2025 em



Certidão nº 922858/2025  
07/03/2025, 12:56  
Chave de Impressão: A21z6

O documento neste ato registrado foi emitido em 07/03/2025 e contém 14 folhas





18.5	96973 SINAPI	FORNECIMENTO E INSTALAÇÃO. AF 08/2023	M	106
18.6	91871 SINAPI	CORDALHA DE COBRE NU 35 MM <sup>2</sup> , NÃO ENTERRADA, COM ISOLADOR - FORNECIMENTO E INSTALAÇÃO. AF 08/2023	M	36
18.7	10902 ORSE	ELETRODUTO RÍGIDO ROSCÁVEL, PVC, DN 25 MM (3/4"), PARA CIRCUITOS TERMINAIS, INSTALADO EM PAREDE - FORNECIMENTO E INSTALAÇÃO AF 03/2023	un	212
18.8	10522 ORSE	Suporte guia 90 - Tel 280	un	20
19		<b>EQUIPAMENTOS LOGICA E TELEFONIA</b>		
19.1	98307 SINAPI	Conector de bronze d=22mm x 3/4"	UN	12
19.2	91853 SINAPI	TOMADA DE REDE RJ45 - FORNECIMENTO E INSTALAÇÃO. AF 11/2019	M	104
19.3	059451 SBC	ELETRODUTO FLEXÍVEL CORRUGADO REFORÇADO, PVC, DN 20 MM (1/2"), PARA CIRCUITOS TERMINAIS, INSTALADO EM PAREDE - FORNECIMENTO E INSTALAÇÃO. AF 03/2023	UN	12
19.4	059972 SBC	CERTIFICAO DE REDE LOGICA CAT. 6 COM EMISSAO DE RELATORIO	UN	12
19.5	98308 SINAPI	CABO DE REDE RJ-45 COM 10 METROS	UN	9
19.6	98305 SINAPI	TOMADA PARA TELEFONE RJ11 - FORNECIMENTO E INSTALAÇÃO. AF 11/2019	UN	1
19.7	059252 SBC	RACK FECHADO PARA SERVIDOR - FORNECIMENTO E INSTALAÇÃO. AF 11/2019	UN	1
19.8	98302 SINAPI	SWITCH WIRED TP - LINK GIGABIT 24 PORTAS TL - SG1024D.	UN	1
19.9	067204 SBC	PATCH PANEL 24 PORTAS, CATEGORIA 6 - FORNECIMENTO E INSTALAÇÃO. AF 11/2019	UN	2
19.10	062401 SBC	SUPORTE PARA TV TRI-ARTICULADO DE 20" A 43"	UN	2
19.11	067116 SBC	PONTO ANTENA - RADIO AM/FM E TV SEM FIAÇAO	M	95
20		<b>AR CONDICIONADO</b>		
20.1	97328 SINAPI	CABO COAXIAL PARA DISTRIBUICAO SINAL DE ANTENA TV/AM/FM	M	30
20.2	103247 SINAPI	TUBO EM COBRE FLEXÍVEL, DN 3/8", COM ISOLAMENTO, INSTALADO EM RAMAL DE ALIMENTAÇÃO DE AR CONDICIONADO COM CONDENSADORA INDIVIDUAL - FORNECIMENTO E INSTALAÇÃO. AF 12/2015	UN	15
20.3	103250 SINAPI	AR CONDICIONADO SPLIT INVERTER, HI-WALL (PAREDE), 12000 BTU/H, CICLO FRIO - FORNECIMENTO E INSTALAÇÃO. AF 11/2021_PE	UN	1
21		<b>FACHADA</b>		
21.1	11347 ORSE	AR CONDICIONADO SPLIT INVERTER, HI-WALL (PAREDE), 18000 BTU/H, CICLO FRIO - FORNECIMENTO E INSTALAÇÃO. AF 11/2021_PE	m <sup>2</sup>	57.32
		Fornecimento e instalação de fachada em pele de vidro, em vidro laminado 3+3 refletivo		

Este documento encontra-se registrado no Conselho Regional de Engenharia e Agronomia do Estado do Maranhão, vinculado à Certidão nº 922858/2025, em 07/03/2025 emitida em



Certidão nº 922858/2025  
07/03/2025, 12.56  
Chave de Impressão: A21z6

O documento neste ato registrado foi emitido em 07/03/2025 e contém 14 folhas





21.2	10036 ORSE	Fornecimento e instalação de fachada em pele de vidro, linha Citta Due Alcoa, em vidro laminado 3+3 prata refletivo medindo 8,30x6,87m, c/06 módulos vertical e 11 módulos horizontal. e 05 janelas maxi mar (obra: Sup.Reg.Trabalho)	m²	25,44
<b>22</b>		<b>DIVERSOS</b>		
22.1	9369 ORSE	Conjunto com 06 lixeiras em fibra de vidro, com capacidade 50l cada, com tampa vai e vem	un	1
22.2	111125 SBC	GRADIL BARRA ACO QUADRADA 19,05mmx3,17m FIXADO EM ALVENARIAS	m²	1
22.3	111231 SBC	LETREIRO PARA IDENTIFICACAO DE LOJA-CHAPA GALV.#26 COMPL.	m²	0,94
22.4	202335 SBC	PLACA RELEVO COM BRAILLE EM ALUMINIO 19x19cm ROTA DE FUGA	UN	10
22.5	10360 ORSE	Placa de inauguração em alumínio fundido em braille com 0,50 x 0,70 m	un	1
22.6	190429 SBC	BANCADA EM GRANITO CINZA ANDORINHA	m²	9,45
22.7	202326 SBC	BEBEDOURO DE PRESSAO ACESSIVEL SUSPENSO EM INOX C/ BRAILLE	UN	1
22.8	190611 SBC	BANCO DE CONCRETO 2,25m2 COM ESPESSURA 10cm	UN	2
22.9	201067 SBC	PLANTAS ORNAMENTAIS EM AREAS ENSOLARADAS(SEM EL.ARBUSTIVOS)	m²	11
<b>23</b>		<b>SERVIÇOS FINAIS</b>		
23.1	99814 SINAPI	LIMPEZA DE SUPERFÍCIE COM JATO DE ALTA PRESSÃO. AF_04/2019	m²	732,33

Este documento encontra-se registrado no Conselho Regional de Engenharia e Agronomia do Estado do Maranhão, vinculado à Certidão nº 922858/2025, em 07/03/2025 emitida



#### ART DE EXECUÇÃO nº: MA20250887049

Responsável Técnico da empresa Contratada: Lucas Evangelista P. Silveira  
Registro do RT no Crea: 1000000263MA / 1915617871 CREA-MA

Corroboro, por haver constatado no local da obra/serviço e no período acima a veracidade das informações do Atestado Técnico emitido pelo contratante relativa às descrições dos itens/atividades desenvolvidas em quantitativos e qualitativamente especificados para a execução da obra ou serviço.

Pirapemas - MA 05 de Março de 2025

Documento assinado digitalmente  
gov.br ALLAN XAVIER SILVA SALES  
Data: 05/03/2025 16:07:26-0300  
Verifique em <https://validar.iti.gov.br>

ALLAN XAVIER SILVA SALES  
Engenheiro civil  
CREA nº 1119786746

Certidão nº 922858/2025  
07/03/2025, 12:56

Chave de Impressão: A21z6  
O documento neste ato registrado foi emitido em 07/03/2025 e contém 14 folhas





Certidão de Acervo Técnico - CAT  
Resolução Nº 1025 de 30 de Outubro de 2009  
Resolução Nº 218 de 29 de Junho de 1973

CREA-MA



Conselho Regional de Engenharia e Agronomia do Estado do Maranhão

CERTIFICAMOS, para os devidos fins, que consta em nossos arquivos o registro de Acervo referente a(s) Anotação(ões) de Responsabilidade(s) Técnica(s) - ARTs, constante(s) da Presente CERTIDÃO, tendo sido comprovada a execução e conclusão da(s) obra(s) e/ou serviço(s) indicado(s) conforme descrição(ões) abaixo.

Profissional: **FELIPE ALVES DE SOUSA**  
Registro: **1119839084MA** RNP: **1119839084**  
Título profissional: ENGENHEIRO CIVIL

Número da ART: **MA20240803392** Tipo de ART: OBRA / SERVIÇO Registrada em: 29/07/2024 Baixada em: 03/01/2025  
Forma de registro: INICIAL Participação técnica: INDIVIDUAL  
Empresa contratada: **FAS ENGENHARIA LTDA**

Contratante: **GUMERCINDO LEANDRO DA SILVA** CPF/CNPJ: **003.158.343-15**  
Endereço do contratante: RUA CEARÁ Nº: 403  
Complemento: Bairro: JUÇARA UF: MA CEP: 65900530  
Cidade: IMPERATRIZ  
Contrato: Celebrado em:  
Valor do contrato: R\$ 900.000,00 Tipo de contratante: Pessoa Física  
Ação institucional: Agricultura familiar Nº: 403  
Endereço da obra/serviço: RUA CEARÁ Bairro: JUÇARA UF: MA CEP: 65900530  
Complemento: Cidade: IMPERATRIZ  
Coordenadas Geográficas: -5.518466; -47.485202  
Data de início: 15/07/2024 Conclusão efetiva: 15/12/2024  
Finalidade: Comercial CPF/CNPJ: 003.158.343-15  
Proprietário: GUMERCINDO LEANDRO DA SILVA

Atividade Técnica: **14 - Elaboração ELETROTÉCNICA > INSTALAÇÕES ELÉTRICAS > DE INSTALAÇÕES ELÉTRICAS EM BAIXA TENSÃO > #11.10.1.2 - PARA FINS COMERCIAIS 80 - Projeto 750.00 metro quadrado; 14 - Elaboração CONSTRUÇÃO CIVIL > EDIFICAÇÕES > DE EDIFICAÇÃO > #1.1.1.1 - DE ALVENARIA 66 - Laudo 1.00 unidade; 14 - Elaboração CONSTRUÇÃO CIVIL > EDIFICAÇÕES > DE EDIFICAÇÃO > #1.1.1.1 - DE ALVENARIA 80 - Projeto 750.00 metro quadrado; 14 - Elaboração CONSTRUÇÃO CIVIL > EDIFICAÇÕES > DE EDIFICAÇÃO > #1.1.1.4 - EM MATERIAIS MISTOS 66 - Laudo 1.00 unidade; 14 - Elaboração CONSTRUÇÃO CIVIL > EDIFICAÇÕES > DE VEDAÇÃO > #1.1.8.1 - EM ALVENARIA 80 - Projeto 750.00 metro quadrado; 14 - Elaboração CONSTRUÇÃO CIVIL > EDIFICAÇÕES > DE VEDAÇÃO > #1.1.8.2 - COM DRYWALL 80 - Projeto 750.00 metro quadrado; 14 - Elaboração CONSTRUÇÃO CIVIL > EDIFICAÇÕES > DE VEDAÇÃO > #1.1.8.3 - COM OUTRO MATERIAL 80 - Projeto 750.00 metro quadrado; 14 - Elaboração CONSTRUÇÃO CIVIL > INSTALAÇÕES HIDROSSANITÁRIAS > #1.4.1 - DE SISTEMA DE ÁGUA POTÁVEL 80 - Projeto 750.00 metro quadrado; 14 - Elaboração CONSTRUÇÃO CIVIL > INSTALAÇÕES HIDROSSANITÁRIAS > #1.4.3 - DE INSTALAÇÃO DE SISTEMA DE ESGOTO SANITÁRIO 66 - Laudo 1.00 unidade; 14 - Elaboração CONSTRUÇÃO CIVIL > INSTALAÇÕES HIDROSSANITÁRIAS > #1.4.3 - DE INSTALAÇÃO DE SISTEMA DE ESGOTO SANITÁRIO 80 - Projeto 750.00 metro quadrado; 14 - Elaboração CONSTRUÇÃO CIVIL > INSTALAÇÕES HIDROSSANITÁRIAS > #1.4.5 - DE LIGAÇÃO INDIVIDUAL DE REDE DE ESGOTO 80 - Projeto 750.00 metro quadrado; 14 - Elaboração CONSTRUÇÃO CIVIL > INSTALAÇÕES HIDROSSANITÁRIAS > #1.4.6 - DE POÇO DE INFILTRAÇÃO 80 - Projeto 750.00 metro quadrado; 14 - Elaboração ESTRUTURAS > ESTRUTURAS DE CONCRETO E ARGAMASSA ARMADA > #2.1.1 - DE ESTRUTURA DE CONCRETO ARMADO 80 - Projeto 750.00 metro quadrado; 14 - Elaboração ESTRUTURAS > ESTRUTURAS METÁLICAS > DE ESTRUTURA METÁLICA > #2.2.1.7 - PARA FINS DIVERSOS 80 - Projeto 750.00 metro quadrado; 14 - Elaboração ESTRUTURAS > PRÉ-MOLDADOS E PRÉ-FABRICADOS > #2.8.3 - DE LAJES PRÉ-FABRICADAS 80 - Projeto 750.00 metro quadrado; 14 - Elaboração ESTRUTURAS > PRÉ-MOLDADOS E PRÉ-FABRICADOS > #2.8.6 - DE BLOCOS DE CONCRETO 80 - Projeto 750.00 metro quadrado; 14 - Elaboração ESTRUTURAS > FUNDAÇÕES > DE FUNDAÇÕES SUPERFICIAIS > #2.9.1.4 - EM RADIER 80 - Projeto 750.00 metro quadrado; 14 - Elaboração ESTRUTURAS > FUNDAÇÕES > DE FUNDAÇÕES PROFUNDAS > #2.9.2.3 - EM ESTACAS DE CONCRETO MOLDADAS IN LOCO 80 - Projeto 750.00 metro quadrado; 14 - Elaboração GEOTECNIA E GEOLOGIA DA ENGENHARIA > OBRAS DE TERRA > DE OBRAS DE TERRA > #3.3.1.9 - TERRAPLENAGEM 80 - Projeto 750.00 metro quadrado; 14 - Elaboração AGRIMENSURA > TERRAPLENAGEM > #36.10.1 - DE VOLUME/ÁREA DE CORTES - TERRAPLENAGEM 80 - Projeto 750.00 metro quadrado; 16 - Execução ELETROTÉCNICA > INSTALAÇÕES ELÉTRICAS > DE INSTALAÇÕES ELÉTRICAS EM BAIXA TENSÃO > #11.10.1.2 - PARA FINS COMERCIAIS 49 - Execução de obra 750.00 metro quadrado; 16 - Execução CONSTRUÇÃO CIVIL > EDIFICAÇÕES > DE EDIFICAÇÃO > #1.1.1.1 - DE ALVENARIA 49 - Execução de obra 750.00 metro quadrado; 16 - Execução CONSTRUÇÃO CIVIL > EDIFICAÇÕES > DE VEDAÇÃO > #1.1.8.1 - EM ALVENARIA 49 - Execução de obra 750.00 metro quadrado; 16 - Execução CONSTRUÇÃO CIVIL > EDIFICAÇÕES > DE VEDAÇÃO > #1.1.8.2 - COM DRYWALL 49 - Execução de obra 750.00 metro quadrado; 16 - Execução CONSTRUÇÃO CIVIL > EDIFICAÇÕES > DE VEDAÇÃO > #1.1.8.3 - COM OUTRO MATERIAL 49 - Execução de obra 750.00 metro quadrado; 16 - Execução CONSTRUÇÃO CIVIL > INSTALAÇÕES HIDROSSANITÁRIAS > #1.4.1 - DE SISTEMA DE ÁGUA POTÁVEL 49 - Execução de obra 750.00 metro quadrado; 16 - Execução CONSTRUÇÃO CIVIL > INSTALAÇÕES HIDROSSANITÁRIAS > #1.4.3 - DE INSTALAÇÃO DE SISTEMA DE ESGOTO SANITÁRIO 49 - Execução de obra 750.00 metro quadrado; 16 - Execução CONSTRUÇÃO CIVIL > INSTALAÇÕES HIDROSSANITÁRIAS > #1.4.6 - DE POÇO DE INFILTRAÇÃO 49 - Execução de obra 750.00 metro quadrado; 16 - Execução ESTRUTURAS > ESTRUTURAS DE CONCRETO E ARGAMASSA ARMADA > #2.1.1 - DE ESTRUTURA DE CONCRETO ARMADO 49 - Execução de obra 750.00 metro quadrado; 16 - Execução ESTRUTURAS > ESTRUTURAS METÁLICAS > DE ESTRUTURA METÁLICA > #2.2.1.7 - PARA FINS DIVERSOS 49 - Execução de obra 750.00 metro quadrado; 16 - Execução ESTRUTURAS > PRÉ-MOLDADOS E PRÉ-FABRICADOS > #2.8.3 - DE LAJES PRÉ-FABRICADAS 49 - Execução de obra 750.00 metro quadrado; 16 - Execução ESTRUTURAS > PRÉ-MOLDADOS E PRÉ-FABRICADOS > #2.8.6 - DE BLOCOS DE CONCRETO 49 - Execução de obra 750.00 metro quadrado; 16 - Execução ESTRUTURAS > FUNDAÇÕES > DE FUNDAÇÕES SUPERFICIAIS > #2.9.1.4 - EM RADIER 49 - Execução de obra 750.00 metro quadrado; 16 - Execução ESTRUTURAS > FUNDAÇÕES > DE FUNDAÇÕES PROFUNDAS > #2.9.2.2 - EM ESTACAS DE CONCRETO PRÉ-MOLDADO 49 - Execução de obra 750.00 metro quadrado; 16 - Execução GEOTECNIA E GEOLOGIA DA ENGENHARIA > OBRAS DE TERRA > DE OBRAS DE TERRA > #3.3.1.9 - TERRAPLENAGEM 49 - Execução de obra 750.00 metro quadrado; 16 - Execução AGRIMENSURA > TERRAPLENAGEM > #36.10.1 - DE VOLUME/ÁREA DE CORTES - TERRAPLENAGEM 49 - Execução de obra 750.00 metro quadrado;**





**Certidão de Acervo Técnico - CAT**  
**Resolução Nº 1025 de 30 de Outubro de 2009**  
**Resolução Nº 218 de 29 de Junho de 1973**

**CREA-MA**



**Conselho Regional de Engenharia e Agronomia do Estado do Maranhão**

**Observações**

PROJETO E EXECUÇÃO DE UM GALPAO COMERCIAL COM AREA CONSTRUIDA DE 750,00 METROS QUADRADOS, LOCALIZADO NA RUA CEARA Nº 403, BAIRRO JUÇARA NA CIDADE DE IMPERATRIZ / MA.

**Informações Complementares**

CERTIFICAMOS, finalmente, que se encontra vinculado à presente Certidão de Acervo Técnico – CAT, o atestado contendo 13 folha(s), expedido pelo contratante da obra/serviço, a quem cabe a responsabilidade pela veracidade e exatidão das informações nele constantes.

**Certidão de Acervo Técnico nº 926729/2025**  
**17/04/2025, 12:16**  
**Zx5yy**

A Certidão de Acervo Técnico (CAT) à qual o atestado está vinculado constituirá prova da capacidade técnico-profissional da pessoa jurídica somente se o responsável técnico indicado estiver ou venha a ser integrado ao seu quadro técnico por meio de declaração entregue no momento da habilitação ou da entrega das propostas.

Certificamos que se encontra vinculado à presente CAT o atestado apresentado em cumprimento à Lei nº 8.666/93, expedido pela pessoa jurídica contratante, a quem cabe a responsabilidade pela veracidade e exatidão das informações nele constantes. É de responsabilidade deste Conselho a verificação da atividade profissional em conformidade com a Lei nº 5.194/66 e Resoluções do Conselho Federal de Engenharia e Agronomia - CONFEA.

Esta certidão perderá a validade, caso ocorra qualquer alteração posterior dos elementos cadastrais nela contidos.

Fica(m) Excluído(s), no entanto, o(s) serviço(s) cujas atribuições não competem ao(s) profissional(is) em questão.

A autenticidade desta Certidão pode ser verificada em: <https://crea-ma.sitac.com.br/publico/>, com a chave: Zx5yy



**ATESTADO DE CAPACIDADE TECNICA****CONTRATANTE:**

GUMERCINDO LEANDRO DA SILVA

CPF: 003.158.343-15

**EMPRESA CONTRATADA:**

FAS ENGENHARIA LTDA

CNPJ: 51.427.806/0001-00

**RESPONSAVEL TECNICO:**

Identificação do(s) responsável(is) técnico(s):

Título: Engenheiro Civil

Nome: Felipe Alves de Sousa

Número de Registro: 1119839084

**ENDEREÇO DA OBRA:**

Endereço: RUA CEARA N° 403 BAIRRO JUÇARA, IMPERATRIZ/MA

**OBJETO DA OBRA:**

PROJETO E EXECUÇÃO DE UM GALPAO COMERCIAL COM AREA CONSTRUIDA DE 750,00 METROS QUADRADOS, LOCALIZADO NA RUA CEARA N° 403, BAIRRO JUÇARA NA CIDADE DE IMPERATRIZ / MA.

**PERIODO DE OBRA:**

Data de Início: 15/07/2024

Data de término: 15/12/2024

**QUANTITATIVOS DE OBRA:**

ITEM	DESCRIÇÃO	UND	QUANTIDADE
1	SERVIÇOS PRELIMINARES		
1.1	ELABORAÇÃO DE PROJETO ARQUITETONICO	m <sup>2</sup>	750,00
1.2	ELABORAÇÃO DE PROJETO ESTRUTURAL	m <sup>2</sup>	750,00
1.3	ELABORAÇÃO DE PROJETO ELETRICO	m <sup>2</sup>	750,00
1.4	ELABORAÇÃO DE PROJETO SANITARIO	m <sup>2</sup>	750,00
1.5	ELABORAÇÃO DE PROJETO HIDRAULICO	m <sup>2</sup>	750,00
1.6	ELABORAÇÃO DE PROJETO DE COMBATE A INCENDIO	m <sup>2</sup>	750,00
1.7	ELABORAÇÃO DE PROJETO DE ESTRUTURA METALICA	m <sup>2</sup>	750,00
1.8	ELABORAÇÃO DE PROJETO DE S.P.D.A	m <sup>2</sup>	750,00
1.9	FORNECIMENTO E INSTALAÇÃO DE PLACA DE OBRA COM CHAPA GALVANIZADA E ESTRUTURA DE MADEIRA	m <sup>2</sup>	3,00



Este documento encontra-se registrado no Conselho Regional de Engenharia e Agronomia do Estado do Maranhão, vinculado à Certidão nº 926729/2025, em 17/04/2025 em emitida



Certidão nº 926729/2025  
17/04/2025, 15:31

Chave de Impressão: Zx5yy  
O documento neste ato registrado foi emitido em 17/04/2025 e contém 12 folhas



1.10	EXECUÇÃO DE ESCRITÓRIO EM CANTEIRO DE OBRA EM CHAPA DE MADEIRA COMPENSADA, NÃO INCLUSO MOBILIÁRIO E EQUIPAMENTOS	m <sup>2</sup>	9,00
1.11	EXECUÇÃO DE ALMOXARIFADO EM CANTEIRO DE OBRA EM CHAPA DE MADEIRA COMPENSADA, INCLUSO PRATELEIRAS	m <sup>2</sup>	9,00
1.12	EXECUÇÃO DE REFEITÓRIO EM CANTEIRO DE OBRA EM CHAPA DE MADEIRA COMPENSADA, NÃO INCLUSO MOBILIÁRIO E EQUIPAMENTOS	m <sup>2</sup>	15,00
1.13	EXECUÇÃO DE SANITÁRIO E VESTIÁRIO EM CANTEIRO DE OBRA EM CHAPA DE MADEIRA COMPENSADA, NÃO INCLUSO MOBILIÁRIO	m <sup>2</sup>	15,00
1.14	TAPUME COM TELHA METÁLICA	m <sup>2</sup>	45,00
1.15	SONDAGEM À PERCUSSÃO P/RECONHECIMENTO DO SUBSOLO	m	60,00
1.16	RELATÓRIO FINAL DE SONDAGEM	und	1,00
1.17	Equipe de topografia para trabalhos exclusivos de campo - Diária incluindo transporte - Rev 04_10/2022	diária	850,00
1.18	LOCAÇÃO CONVENCIONAL DE OBRA, UTILIZANDO GABARITO DE TÁBUAS CORRIDAS PONTALETADAS A CADA 2,00M - 2 UTILIZAÇÕES. AF_10/2018	m	120,00
<b>2</b>	<b>DEMOLIÇÕES</b>		
2.1	Limpeza mecanizada do terreno c/ retroescavadeira (vegetação rasteira) inclusive carga e transporte - dmt até 1km	m <sup>2</sup>	300,00
2.2	DEMOLIÇÃO DE GUIAS, SARJETAS OU SARJETÕES, DE FORMA MECANIZADA, SEM REAPROVEITAMENTO	m	25,00
2.3	DEMOLIÇÃO DE PISO DE CONCRETO SIMPLES, DE FORMA MECANIZADA COM MARTELETE, SEM REAPROVEITAMENTO.	m <sup>3</sup>	300,00
2.4	Remoção de poste de concreto armado seção circular ou duplo T	und	2,00
2.5	CARGA, MANOBRA E DESCARGA DE ENTULHO EM CAMINHÃO BASCULANTE 14 M <sup>3</sup> - CARGA COM ESCAVADEIRA HIDRÁULICA (CAÇAMBA DE 0,80 M <sup>3</sup> / 111 HP) E DESCARGA LIVRE (UNIDADE: M3)	m <sup>3</sup>	84,00
<b>3</b>	<b>TERRAPLANAGEM</b>		
3.1	Escavação mecânica com retroescavadeira em material de 1ª categoria	m <sup>3</sup>	40,00
3.2	EXECUÇÃO E COMPACTAÇÃO DE BASE E OU SUB BASE PARA PAVIMENTAÇÃO DE PEDRA RACHÃO - EXCLUSIVE CARGA E TRANSPORTE. AF_11/2019	m <sup>3</sup>	350,00
3.3	Aterro com areia grossa, compactado mecanicamente, em camadas de 15 cm	m <sup>3</sup>	60,00
3.4	Aterro com areia fina, compactado mecanicamente, inclusive aquisição em depósito de material, exclusive transporte	m <sup>3</sup>	60,00
<b>4</b>	<b>INFRAESTRUTURA</b>		
<b>4.1</b>	<b>ESTACAS</b>		
4.1.1	ESTACA HÉLICE CONTÍNUA, DIÂMETRO DE 30 CM	m	120,00
4.1.2	CONCRETO USINADO BOMBEAVEL, CLASSE DE RESISTENCIA C20, COM BRITA 0, SLUMP = 220 +/- 20 MM, COM BOMBEAMENTO (DISPONIBILIZAÇÃO DE BOMBA), SEM O LANÇAMENTO (NBR 8953)	m <sup>3</sup>	45,00
4.1.3	ARMAÇÃO DE BLOCO, VIGA BALDRAME OU SAPATA UTILIZANDO AÇO CA-50 DE 6,3 MM - MONTAGEM	kg	1.250,00



Este documento encontra-se registrado no Conselho Regional de Engenharia e Agronomia do Estado do Maranhão, vinculado à Certidão nº 926729/2025, em 17/04/2025 emitida



Certidão nº 926729/2025  
17/04/2025, 15:31  
Chave de Impressão: Zx5yy  
O documento neste ato registrado foi emitido em 17/04/2025 e contém 12 folhas





Este documento encontra-se registrado no Conselho Regional de Engenharia e Agronomia do Estado do Maranhão, vinculado à Certidão nº 926729/2025, emitida em 17/04/2025



Certidão nº 926729/2025  
17/04/2025, 15:31  
Chave de Impressão: Zk5yy  
O documento neste ato registrado foi emitido em 17/04/2025 e contém 12 folhas

4.1.4	ARMAÇÃO DE BLOCO, VIGA BALDRAME OU SAPATA UTILIZANDO AÇO CA-50 DE 10 MM - MONTAGEM	kg	
<b>4.2</b>	<b>BLOCOS DE COROAMENTO</b>		
4.2.1	ESCAVAÇÃO MECANIZADA PARA BLOCO DE COROAMENTO OU SAPATA COM RETROESCAVADEIRA (INCLUINDO ESCAVAÇÃO PARA COLOCAÇÃO DE FÔRMAS)	m <sup>3</sup>	12,00
4.2.2	LASTRO DE CONCRETO MAGRO, APLICADO EM BLOCOS DE COROAMENTO OU SAPATAS, ESPESSURA DE 5 CM.	m <sup>2</sup>	20,00
4.2.3	FABRICAÇÃO, MONTAGEM E DESMONTAGEM DE FÔRMA PARA BLOCO DE COROAMENTO, EM MADEIRA SERRADA, E=25 MM, 4 UTILIZAÇÕES.	m <sup>2</sup>	30,00
4.2.4	ARMAÇÃO DE BLOCO, VIGA BALDRAME OU SAPATA UTILIZANDO AÇO CA-50 DE 10 MM - MONTAGEM	kg	150,00
4.2.5	ARMAÇÃO DE BLOCO, VIGA BALDRAME OU SAPATA UTILIZANDO AÇO CA-50 DE 6,3 MM - MONTAGEM	kg	85,00
4.2.6	ARMAÇÃO DE BLOCO, VIGA BALDRAME E SAPATA UTILIZANDO AÇO CA-60 DE 5 MM - MONTAGEM	kg	105,00
4.2.7	ARMAÇÃO DE PILAR OU VIGA DE ESTRUTURA CONVENCIONAL DE CONCRETO ARMADO UTILIZANDO AÇO CA-50 DE 8,0 MM - MONTAGEM	kg	358,00
4.2.8	CONCRETO FCK = 30MPA, TRAÇO 1:2,1:2,5 (EM MASSA SECA DE CIMENTO/ AREIA MÉDIA/ BRITA 1) - PREPARO MECÂNICO COM BETONEIRA 600 L	m <sup>3</sup>	12,00
4.2.9	REATERRO MANUAL DE VALAS, COM PLACA VIBRATÓRIA. AF_08/2023	m <sup>3</sup>	5,00
<b>4.3</b>	<b>VIGAS BALDRÂME</b>		
4.3.1	ESCAVAÇÃO MECANIZADA PARA VIGA BALDRAME COM MINI-ESCAVADEIRA (INCLUINDO ESCAVAÇÃO PARA COLOCAÇÃO DE FÔRMAS)	m <sup>3</sup>	3,00
4.3.2	LASTRO DE CONCRETO MAGRO, APLICADO EM PISOS, LAJES SOBRE SOLO OU RADIERS, ESPESSURA DE 5 CM	m <sup>2</sup>	8,00
4.3.3	FABRICAÇÃO, MONTAGEM E DESMONTAGEM DE FÔRMA PARA VIGA BALDRAME, EM MADEIRA SERRADA, E=25 MM, 4 UTILIZAÇÕES.	m <sup>2</sup>	250,00
4.3.4	ARMAÇÃO DE BLOCO, VIGA BALDRAME OU SAPATA UTILIZANDO AÇO CA-50 DE 10 MM - MONTAGEM	kg	450,00
4.3.5	ARMAÇÃO DE BLOCO, VIGA BALDRAME E SAPATA UTILIZANDO AÇO CA-60 DE 5 MM - MONTAGEM	kg	300,00
4.3.6	CONCRETO FCK = 30MPA, TRAÇO 1:2,1:2,5 (EM MASSA SECA DE CIMENTO/ AREIA MÉDIA/ BRITA 1) - PREPARO MECÂNICO COM BETONEIRA 600 L	m <sup>3</sup>	12,00
4.3.7	REATERRO MANUAL DE VALAS, COM PLACA VIBRATÓRIA. AF_08/2023	m <sup>3</sup>	2,00
<b>5</b>	<b>SUPRAESTRUTURA</b>		
<b>5.1</b>	<b>VIGAS</b>		
5.1.1	MONTAGEM E DESMONTAGEM DE FÔRMA DE VIGA, ESCORAMENTO METÁLICO, PÉ-DIREITO SIMPLES, EM CHAPA DE MADEIRA RESINADA, 2 UTILIZAÇÕES	m <sup>2</sup>	35,00
5.1.2	ARMAÇÃO DE PILAR OU VIGA DE ESTRUTURA CONVENCIONAL DE CONCRETO ARMADO UTILIZANDO AÇO CA-50 DE 10,0 MM - MONTAGEM.	kg	356,00
5.1.3	ARMAÇÃO DE PILAR OU VIGA DE ESTRUTURA CONVENCIONAL DE CONCRETO ARMADO UTILIZANDO AÇO CA-50 DE 6,3 MM - MONTAGEM.	kg	213,00





5.1.4	ARMAÇÃO DE PILAR OU VIGA DE ESTRUTURA CONVENCIONAL DE CONCRETO ARMADO UTILIZANDO AÇO CA-60 DE 5,0 MM - MONTAGEM		195,00
5.1.5	CONCRETO FCK = 40MPA, TRAÇO 1:1,6:1,9 (EM MASSA SECA DE CIMENTO/ AREIA MÉDIA/ BRITA 1) - PREPARO MECÂNICO COM BETONEIRA 600 L	m <sup>3</sup>	15,00
5.2	<b>PILARES</b>		
5.2.1	MONTAGEM E DESMONTAGEM DE FÔRMA DE PILARES RETANGULARES E ESTRUTURAS SIMILARES, PÉ-DIREITO DUPLO, EM CHAPA DE MADEIRA COMPENSADA RESINADA, 2 UTILIZAÇÕES	m <sup>2</sup>	65,00
5.2.2	ARMAÇÃO UTILIZANDO AÇO CA-25 DE 20,0 MM - MONTAGEM. AF_06/2022	kg	65,00
5.2.3	ARMAÇÃO DE PILAR OU VIGA DE ESTRUTURA CONVENCIONAL DE CONCRETO ARMADO UTILIZANDO AÇO CA-50 DE 12,5 MM - MONTAGEM	kg	185,00
5.2.4	ARMAÇÃO DE PILAR OU VIGA DE ESTRUTURA CONVENCIONAL DE CONCRETO ARMADO UTILIZANDO AÇO CA-50 DE 16,0 MM - MONTAGEM. AF_06/2022	kg	56,00
5.2.5	ARMAÇÃO DE PILAR OU VIGA DE ESTRUTURA CONVENCIONAL DE CONCRETO ARMADO UTILIZANDO AÇO CA-60 DE 5,0 MM - MONTAGEM	kg	265,00
5.2.6	CONCRETO FCK = 40MPA, TRAÇO 1:1,6:1,9 (EM MASSA SECA DE CIMENTO/ AREIA MÉDIA/ BRITA 1) - PREPARO MECÂNICO COM BETONEIRA 600 L	m <sup>3</sup>	25,00
5.4	<b>COBERTURA</b>		
5.4.1	ARMAÇÃO UTILIZANDO AÇO CA-25 DE 20,0 MM - MONTAGEM. AF_06/2022	kg	32,00
5.4.2	ARMAÇÃO DE PILAR OU VIGA DE ESTRUTURA CONVENCIONAL DE CONCRETO ARMADO UTILIZANDO AÇO CA-50 DE 6,3 MM - MONTAGEM.	kg	163,00
5.4.3	ARMAÇÃO DE PILAR OU VIGA DE ESTRUTURA CONVENCIONAL DE CONCRETO ARMADO UTILIZANDO AÇO CA-50 DE 12,5 MM - MONTAGEM	kg	85,00
5.4.4	ARMAÇÃO DE PILAR OU VIGA DE ESTRUTURA CONVENCIONAL DE CONCRETO ARMADO UTILIZANDO AÇO CA-50 DE 16,0 MM - MONTAGEM. AF_06/2022	kg	46,00
5.4.5	ARMAÇÃO DE PILAR OU VIGA DE ESTRUTURA CONVENCIONAL DE CONCRETO ARMADO UTILIZANDO AÇO CA-50 DE 25,0 MM - MONTAGEM. AF_06/2022	kg	74,00
5.4.6	ESTRUTURA TRELIÇADA DE COBERTURA, TIPO ARCO, COM LIGAÇÕES PARAFUSADAS, INCLUSOS PERFIS METÁLICOS, CHAPAS METÁLICAS, MÃO DE OBRA E TRANSPORTE COM GUINDASTE - FORNECIMENTO E INSTALAÇÃO.	kg	1.895,00
5.4.7	CONCRETO FCK = 40MPA, TRAÇO 1:1,6:1,9 (EM MASSA SECA DE CIMENTO/ AREIA MÉDIA/ BRITA 1) - PREPARO MECÂNICO COM BETONEIRA 600 L	m <sup>3</sup>	17,50
6	<b>ALVENARIAS E FECHAMENTOS</b>		
6.1	ALVENARIA DE VEDAÇÃO DE BLOCOS VAZADOS DE CONCRETO APARENTE DE 9X19X39 CM (ESPESSURA 9 CM) E ARGAMASSA DE ASSENTAMENTO COM PREPARO EM BETONEIRA	m <sup>2</sup>	650,00
6.2	ALVENARIA DE VEDAÇÃO DE BLOCOS VAZADOS DE CONCRETO APARENTE DE 14X19X39 CM (ESPESSURA 14 CM) E ARGAMASSA DE ASSENTAMENTO COM PREPARO EM BETONEIRA	m <sup>2</sup>	358,00

Este documento encontra-se registrado no Conselho Regional de Engenharia e Agronomia do Estado do Maranhão, vinculado à Certidão nº 926729/2025, em 17/04/2025



Certidão nº 926729/2025  
17/04/2025, 15:31

Chave de Impressão: Zx5yy

O documento neste ato registrado foi emitido em 17/04/2025 e contém 12 folhas





6.3	ALVENARIA DE VEDAÇÃO COM ELEMENTO VAZADO DE CONCRETO (COBOGÓ) DE 7X50X50CM E ARGAMASSA DE ASSENTAMENTO COM PREPARO EM BETONEIRA	m <sup>2</sup>	12,00
6.4	Divisória em granito cinza andorinha polido, e=2cm, inclusive montagem com ferragens	m <sup>2</sup>	33,00
7	<b>COBERTURAS</b>		
7.1	TELHAMENTO COM TELHA ONDULADA DE FIBROCIMENTO E = 6 MM, COM RECOBRIMENTO LATERAL DE 1/4 DE ONDA PARA TELHADO COM INCLINAÇÃO MAIOR QUE 10°, COM ATÉ 2 ÁGUAS, INCLUSO IÇAMENTO	m <sup>2</sup>	750,00
7.3	CUMEEIRA PARA TELHA DE FIBROCIMENTO ONDULADA E = 6 MM, INCLUSO ACESSÓRIOS DE FIXAÇÃO E IÇAMENTO	m	35,00
7.4	Calha em chapa de aço galvanizado nº 26, desenvolvimento 74 cm (fundo=22 cm, laterais=15 e 22 cm, bordas=3 e 12cm)	m	75,00
7.5	Calha em chapa de aço galvanizado nº 26, desenvolvimento 86 cm (fundo=32 cm, laterais=15 cm, bordas=12cm)	m	75,00
7.6	FORRO EM RÉGUAS DE PVC, FRISADO, PARA AMBIENTES RESIDENCIAIS, INCLUSIVE ESTRUTURA UNIDIRECIONAL DE FIXAÇÃO	m <sup>2</sup>	500,00
8	<b>PAVIMENTAÇÕES</b>		
8.1	ASSENTAMENTO DE GUIA (MEIO-FIO) EM TRECHO RETO, CONFECCIONADA EM CONCRETO PRÉ-FABRICADO, DIMENSÕES 100X15X13X30 CM (COMPRIMENTO X BASE INFERIOR X BASE SUPERIOR X ALTURA), PARA VIAS URBANAS (USO VIÁRIO)	m	25,00
8.2	EXECUÇÃO DE SARJETA DE CONCRETO USINADO, MOLDADA IN LOCO EM TRECHO RETO, 30 CM BASE X 10 CM ALTURA	m	15,00
8.3	LASTRO DE CONCRETO MAGRO; APLICADO EM PISOS, LAJES SOBRE SOLO OU RADIERS. AF_08/2017	m <sup>3</sup>	15,00
8.4	LASTRO DE CONCRETO MAGRO, APLICADO EM PISOS, LAJES SOBRE SOLO OU RADIERS, ESPESSURA DE 3 CM	m <sup>2</sup>	15,00
8.5	CONTRAPISO EM ARGAMASSA TRAÇO 1:4 (CIMENTO E AREIA), PREPARO MECÂNICO COM BETONEIRA 400 L, APLICADO EM ÁREAS MOLHADAS SOBRE IMPERMEABILIZAÇÃO, ACABAMENTO NÃO REFORÇADO, ESPESSURA 4CM	m <sup>2</sup>	750,00
8.6	PISO EM CONCRETO 20 MPA PREPARO MECÂNICO, ESPESSURA 7CM	m <sup>2</sup>	60,00
8.7	ARMAÇÃO PARA EXECUÇÃO DE RADIER, PISO DE CONCRETO OU LAJE SOBRE SOLO, COM USO DE TELA Q-92. AF_09/2021	kg	856,00
8.8	Soleira (filete) em granito cinza andorinha, l = 7 cm, e = 2 cm	m	20,00
8.9	EXECUÇÃO DE PASSEIO EM PISO INTERTRAVADO, COM BLOCO RETANGULAR COR NATURAL DE 20 X 10 CM, ESPESSURA 6 CM	m <sup>2</sup>	25,00
9	<b>REVESTIMENTOS E IMPERMEABILIZAÇÕES</b>		
9.1	IMPERMEABILIZAÇÃO DE SUPERFÍCIE COM ARGAMASSA POLIMÉRICA / MEMBRANA ACRÍLICA, 3 DEMÃOS	m <sup>2</sup>	1.350,00
9.2	CAMADA SEPARADORA PARA EXECUÇÃO DE RADIER, PISO DE CONCRETO OU LAJE SOBRE SOLO, EM LONA PLÁSTICA. AF_09/2021	m <sup>2</sup>	1.350,00
9.3	REVESTIMENTO CERÂMICO PARA PISO COM PLACAS TIPO ESMALTADA EXTRA DE DIMENSÕES 60X60 CM APLICADA EM AMBIENTES DE ÁREA MAIOR QUE 10 M2	m <sup>2</sup>	750,00

Este documento encontra-se registrado no Conselho Regional de Engenharia e Agronomia do Estado do Maranhão, vinculado à Certidão nº 926729/2025, em 17/04/2025 emitida

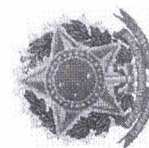

Certidão nº 926729/2025  
17/04/2025, 15:31

Chave de Impressão: Zx5yy

O documento neste ato registrado foi emitido em 17/04/2025 e contém 12 folhas



9.4	REVESTIMENTO CERÂMICO PARA PAREDES INTERNAS COM PLACAS TIPO ESMALTADA EXTRA DE DIMENSÕES 60X60 CM APLICADAS A MEIA ALTURA DAS PAREDES	m <sup>2</sup>	85,00
9.5	CHAPISCO APLICADO EM ALVENARIAS E ESTRUTURAS DE CONCRETO INTERNAS, COM COLHER DE PEDREIRO. ARGAMASSA TRAÇO 1:3 COM PREPARO EM BETONEIRA 400L.	m <sup>2</sup>	1.500,00
9.6	EMBOÇO, PARA RECEBIMENTO DE CERÂMICA, EM ARGAMASSA TRAÇO 1:2:8, PREPARO MECÂNICO COM BETONEIRA 400L, APLICADO MANUALMENTE EM FACES INTERNAS DE PAREDES, PARA AMBIENTE COM ÁREA MAIOR QUE 10M2, ESPESSURA DE 10MM, COM EXECUÇÃO DE TALISCAS.	m <sup>2</sup>	1.500,00
<b>10</b>	<b>ESQUADRIAS</b>		
10.1	KIT DE PORTA DE MADEIRA PARA PINTURA, SEMI-OCA (LEVE OU MÉDIA), PADRÃO MÉDIO, 60X210CM, ESPESSURA DE 3,5CM, ITENS INCLUSOS: DOBRADIÇAS, MONTAGEM E INSTALAÇÃO DO BATENTE, FECHADURA COM EXECUÇÃO DO FURO - FORNECIMENTO E INSTALAÇÃO	und	6,00
10.2	KIT DE PORTA DE MADEIRA PARA PINTURA, SEMI-OCA (LEVE OU MÉDIA), PADRÃO MÉDIO, 70X210CM, ESPESSURA DE 3,5CM, ITENS INCLUSOS: DOBRADIÇAS, MONTAGEM E INSTALAÇÃO DO BATENTE, FECHADURA COM EXECUÇÃO DO FURO - FORNECIMENTO E INSTALAÇÃO	und	2,00
10.3	KIT DE PORTA DE MADEIRA PARA PINTURA, SEMI-OCA (LEVE OU MÉDIA), PADRÃO MÉDIO, 80X210CM, ESPESSURA DE 3,5CM, ITENS INCLUSOS: DOBRADIÇAS, MONTAGEM E INSTALAÇÃO DO BATENTE, FECHADURA COM EXECUÇÃO DO FURO - FORNECIMENTO E INSTALAÇÃO	und	2,00
10.4	KIT DE PORTA DE MADEIRA PARA PINTURA, SEMI-OCA (LEVE OU MÉDIA), PADRÃO MÉDIO, 90X210CM, ESPESSURA DE 3,5CM, ITENS INCLUSOS: DOBRADIÇAS, MONTAGEM E INSTALAÇÃO DO BATENTE, FECHADURA COM EXECUÇÃO DO FURO - FORNECIMENTO E INSTALAÇÃO	und	1,00
10.6	TARJETA TIPO LIVRE/OCUPADO PARA PORTA DE BANHEIRO	und	2,00
10.7	Portão de abrir, 2 folhas, com quadro em tubo galvanizado 2", com barra quadrada de 3/4" na vertical e esticador redondo de 3/4", inclusive fechadura e dobradiças	m <sup>2</sup>	50,00
<b>11</b>	<b>PINTURA</b>		
11.1	APLICAÇÃO MANUAL DE PINTURA COM TINTA TEXTURIZADA ACRÍLICA EM PAREDES EXTERNAS DE CASAS, UMA COR	m <sup>2</sup>	1.300,00
11.2	PINTURA TINTA DE ACABAMENTO (PIGMENTADA) ESMALTE SINTÉTICO FOSCO EM MADEIRA, 1 DEMÃO	m <sup>2</sup>	250,00
11.3	PINTURA COM TINTA ALQUÍDICA DE FUNDO (TIPO ZARCÃO) PULVERIZADA SOBRE SUPERFÍCIES METÁLICAS (EXCETO PERFIL) EXECUTADO EM OBRA (POR DEMÃO)	m <sup>2</sup>	750,00
<b>12</b>	<b>INSTALAÇÕES ELÉTRICAS</b>		
<b>12.1</b>	<b>QUADROS, TUBULAÇÕES, CABOS E MATERIAIS AUXILIÁRES</b>		
12.1.1	Caixa de passagem em alvenaria de tijolos maciços esp. = 0,12m, dim. int. = 0,30 x 0,30 x 0,30m	und	60,00
12.1.2	Quadro de distribuição de embutir, em chapa de aço, para até 16 disjuntores, com barramento, padrão DIN, exclusive disjuntores	und	1,00
12.1.3	Quadro de distribuição de embutir, em chapa de aço, para até 36 disjuntores, com barramento, padrão DIN, exclusive disjuntores	und	2,00



Este documento encontra-se registrado no Conselho Regional de Engenharia e Agronomia do Estado do Maranhão, vinculado à Certidão nº 926729/2025, em 17/04/2025 emitida



Certidão nº 926729/2025

17/04/2025, 15:31

Chave de Impressão: Zx5yy

O documento neste ato registrado foi emitido em 17/04/2025 e contém 12 folhas





Este documento encontra-se registrado no Conselho Regional de Engenharia e Agronomia do Estado do Maranhão, vinculado à Certidão nº 926729/2025, em 17/04/2025 emitida em

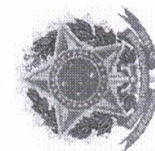

Certidão nº 926729/2025  
17/04/2025, 15:31

Chave de Impressão: Zs5yy

O documento neste ato registrado foi emitido em 17/04/2025 e contém 12 folhas



12.1.6	Dispositivo de proteção contra surto de tensão DPS 40kA - 440v	und	2,00
12.1.7	Dispositivo de proteção contra surto de tensão DPS 60kA - 275v	und	2,00
12.1.8	Disjuntor tetrapolar DR 40 A, tipo AC, corrente nominal residual 30mA, ref.: Siemens 5SM1 ou similar	und	20,00
12.1.9	Disjuntor tetrapolar DR 63 A, tipo AC, corrente nominal residual 30mA, ref.: Siemens 5SM1 ou similar	und	20,00
12.1.10	DISJUNTOR MONOPOLAR TIPO DIN, CORRENTE NOMINAL DE 10A - FORNECIMENTO E INSTALAÇÃO.	und	20,00
12.1.11	DISJUNTOR MONOPOLAR TIPO DIN, CORRENTE NOMINAL DE 16A - FORNECIMENTO E INSTALAÇÃO.	und	20,00
12.1.12	DISJUNTOR MONOPOLAR TIPO DIN, CORRENTE NOMINAL DE 20A - FORNECIMENTO E INSTALAÇÃO	und	20,00
12.1.13	DISJUNTOR MONOPOLAR TIPO DIN, CORRENTE NOMINAL DE 25A - FORNECIMENTO E INSTALAÇÃO	und	20,00
12.1.14	DISJUNTOR TRIPOLAR TIPO DIN, CORRENTE NOMINAL DE 20A - FORNECIMENTO E INSTALAÇÃO	und	20,00
12.1.15	DISJUNTOR TRIPOLAR TIPO DIN, CORRENTE NOMINAL DE 25A - FORNECIMENTO E INSTALAÇÃO	und	20,00
12.1.16	DISJUNTOR TRIPOLAR TIPO DIN, CORRENTE NOMINAL DE 32A - FORNECIMENTO E INSTALAÇÃO	und	20,00
12.1.23	ELETRODUTO FLEXÍVEL CORRUGADO, PVC, DN 32 MM (1"), PARA CIRCUITOS TERMINAIS, INSTALADO EM FORRO - FORNECIMENTO E INSTALAÇÃO	m	180,00
12.1.24	ELETRODUTO FLEXÍVEL CORRUGADO, PEAD, DN 63 (2"), PARA REDE ENTERRADA DE DISTRIBUIÇÃO DE ENERGIA ELÉTRICA - FORNECIMENTO E INSTALAÇÃO	m	180,00
12.1.25	ELETRODUTO FLEXÍVEL CORRUGADO, PEAD, DN 90 (3"), PARA REDE ENTERRADA DE DISTRIBUIÇÃO DE ENERGIA ELÉTRICA - FORNECIMENTO E INSTALAÇÃO	m	180,00
12.1.26	ELETRODUTO RÍGIDO ROSCÁVEL, PVC, DN 32 MM (1"), PARA CIRCUITOS TERMINAIS, INSTALADO EM PAREDE - FORNECIMENTO E INSTALAÇÃO.	m	180,00
12.1.27	CURVA 90 GRAUS PARA ELETRODUTO, PVC, ROSCÁVEL, DN 32 MM (1"), PARA CIRCUITOS TERMINAIS, INSTALADA EM PAREDE - FORNECIMENTO E INSTALAÇÃO	und	25,00
12.1.28	LUVA PARA ELETRODUTO, PVC, ROSCÁVEL, DN 32 MM (1"), PARA CIRCUITOS TERMINAIS, INSTALADA EM PAREDE - FORNECIMENTO E INSTALAÇÃO	und	25,00
12.1.29	Fornecimento e instalação de eletrocalha perfurada 100 x 75 x 3000 mm (ref. mopa ou similar)	und	85,00
12.1.30	Curva horizontal 100 x 75 mm para eletrocalha metálica, com ângulo 90° (ref.: mopa ou similar)	und	41,00
12.1.31	Curva vertical 100 x 75 mm para eletrocalha metálica, com ângulo 90° (ref.: mopa ou similar)	und	20,00
12.1.32	Emenda interna 100 x 75 mm com base lisa perfurada para eletrocalha metálica	und	85,00
12.1.33	Tê horizontal 100 x 75 mm para eletrocalha metálica	und	9,00



12.1.34	Tê vertical descida lateral 100 x 75 mm, liso, zincado, para eletrocalha metálica (ref.: mopa ou similar)	und	7,00
12.1.35	Terminal 100 x 75 mm, zincado, para eletrocalha metálica	und	
12.1.36	Arruela de lisa 3/8"	und	1.000,00
12.1.37	Fornecimento e instalação de parafuso cabeça lentilha 3/8" x 3/4" (ref. vl 1.68 valemam ou similar)	und	1.000,00
12.1.38	Fornecimento e instalação de chumbador com rosca externa 3/8" x 30, externo 3/8" x 75 (ref. vl 1.42 valemam ou similar)	und	1.000,00
12.1.39	Fornecimento e instalação de porca sextavada 3/8" (ref vl 1.55 valemam ou similar)	und	1.000,00
12.1.40	Fornecimento e instalação de mão francesa simples 200 mm	und	250,00
12.1.41	CABO DE COBRE FLEXÍVEL ISOLADO, 2,5 MM <sup>2</sup> , ANTI-CHAMA 450/750 V, PARA CIRCUITOS TERMINAIS - FORNECIMENTO E INSTALAÇÃO	m	750,00
12.1.42	CABO DE COBRE FLEXÍVEL ISOLADO, 10 MM <sup>2</sup> , ANTI-CHAMA 450/750 V, PARA DISTRIBUIÇÃO - FORNECIMENTO E INSTALAÇÃO	m	750,00
12.1.43	CABO DE COBRE FLEXÍVEL ISOLADO, 16 MM <sup>2</sup> , ANTI-CHAMA 450/750 V, PARA DISTRIBUIÇÃO - FORNECIMENTO E INSTALAÇÃO	m	750,00
12.1.44	Cabo de cobre isolado HEPR (XLPE), flexível, 25mm <sup>2</sup> , 1kv / 90º C	m	750,00
12.1.45	Cabo de cobre isolado HEPR (XLPE), rígido, 35mm <sup>2</sup> , 1kv / 90º C	m	750,00
12.1.46	Cabo de cobre isolado HEPR (XLPE), rígido, 50mm <sup>2</sup> , 1kv / 90º C	m	750,00
12.1.47	Cabo de cobre isolado HEPR (XLPE), rígido, 95mm <sup>2</sup> , 1kv / 90º C	m	750,00
12.1.48	TOMADA MÉDIA DE EMBUTIR (1 MÓDULO), 2P+T 10 A, INCLUINDO SUPORTE E PLACA - FORNECIMENTO E INSTALAÇÃO.	und	50,00
12.1.49	TOMADA MÉDIA DE EMBUTIR (1 MÓDULO), 2P+T 20 A, INCLUINDO SUPORTE E PLACA - FORNECIMENTO E INSTALAÇÃO	und	50,00
12.1.50	TOMADA MÉDIA DE EMBUTIR (2 MÓDULOS), 2P+T 10 A, INCLUINDO SUPORTE E PLACA - FORNECIMENTO E INSTALAÇÃO.	und	50,00
12.1.51	INTERRUPTOR INTERMEDIÁRIO (1 MÓDULO), 10A/250V, INCLUINDO SUPORTE E PLACA - FORNECIMENTO E INSTALAÇÃO	und	20,00
12.1.54	Plafon E-27	und	10,00
12.1.55	Luminária 200 w	und	50,00
<b>14</b>	<b>INSTALAÇÕES HIDRÁULICAS</b>		
<b>14.1</b>	<b>TUBULAÇÕES E CONEXÕES DE PVC RÍGIDO</b>		
14.1.1	TUBO, PVC, SOLDÁVEL, DN 20MM, INSTALADO EM RAMAL DE DISTRIBUIÇÃO DE ÁGUA - FORNECIMENTO E INSTALAÇÃO. AF_06/2022	m	12,00
14.1.2	TUBO, PVC, SOLDÁVEL, DN 25MM, INSTALADO EM RAMAL DE DISTRIBUIÇÃO DE ÁGUA - FORNECIMENTO E INSTALAÇÃO. AF_06/2022	m	12,00
14.1.3	TUBO, PVC, SOLDÁVEL, DN 32MM, INSTALADO EM RAMAL DE DISTRIBUIÇÃO DE ÁGUA - FORNECIMENTO E INSTALAÇÃO. AF_06/2022	m	12,00
14.1.4	TUBO, PVC, SOLDÁVEL, DN 50MM, INSTALADO EM RAMAL DE DISTRIBUIÇÃO DE ÁGUA - FORNECIMENTO E INSTALAÇÃO. AF_06/2022	m	12,00

Este documento encontra-se registrado no Conselho Regional de Engenharia e Agronomia do Estado do Maranhão, vinculado à Certidão nº 926729/2025, em 17/04/2025 emitida

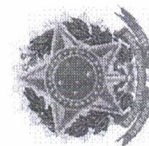

Certidão nº 926729/2025

17/04/2025, 15:31

Chave de Impressão: Zx5yy

O documento neste ato registrado foi emitido em 17/04/2025 e contém 12 folhas





Este documento encontra-se registrado no Conselho Regional de Engenharia e Agronomia do Estado do Maranhão, vinculado à Certidão nº 926729/2025, em 17/04/2025 em emitida

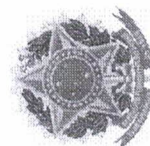

Certidão nº 926729/2025  
17/04/2025, 15:31

Chave de Impressão: Zx5yy

O documento neste ato registrado foi emitido em 17/04/2025 e contém 12 folhas

14.1.5	TUBO, PVC, SOLDÁVEL, DN 75MM, INSTALADO EM PRUMADA DE ÁGUA - FORNECIMENTO E INSTALAÇÃO. AF_06/2022	m	18,00
14.1.6	TUBO, PVC, SOLDÁVEL, DN 100MM, INSTALADO EM PRUMADA DE ÁGUA - FORNECIMENTO E INSTALAÇÃO. AF_06/2022	m	96,00
14.1.7	ADAPTADOR COM FLANGE E ANEL DE VEDAÇÃO, PVC, SOLDÁVEL, DN 20 MM X 1/2 , INSTALADO EM RESERVAÇÃO DE ÁGUA DE EDIFICAÇÃO QUE POSSUA RESERVATÓRIO DE FIBRA/FIBROCIMENTO FORNECIMENTO E INSTALAÇÃO. AF_06/2016	und	2,00
14.1.8	ADAPTADOR COM FLANGE E ANEL DE VEDAÇÃO, PVC, SOLDÁVEL, DN 32 MM X 1 , INSTALADO EM RESERVAÇÃO DE ÁGUA DE EDIFICAÇÃO QUE POSSUA RESERVATÓRIO DE FIBRA/FIBROCIMENTO FORNECIMENTO E INSTALAÇÃO. AF_06/2016	und	2,00
14.1.9	ADAPTADOR COM FLANGE E ANEL DE VEDAÇÃO, PVC, SOLDÁVEL, DN 50 MM X 1 1/2 , INSTALADO EM RESERVAÇÃO DE ÁGUA DE EDIFICAÇÃO QUE POSSUA RESERVATÓRIO DE FIBRA/FIBROCIMENTO FORNECIMENTO E INSTALAÇÃO. AF_06/2016	und	2,00
4.1.10	ADAPTADOR CURTO COM BOLSA E ROSCA PARA REGISTRO, PVC, SOLDÁVEL, DN 20MM X 1/2 , INSTALADO EM RAMAL OU SUB-RAMAL DE ÁGUA - FORNECIMENTO E INSTALAÇÃO. AF_06/2022	und	6,00
14.1.11	ADAPTADOR CURTO COM BOLSA E ROSCA PARA REGISTRO, PVC, SOLDÁVEL, DN 25MM X 3/4 , INSTALADO EM RAMAL DE DISTRIBUIÇÃO DE ÁGUA - FORNECIMENTO E INSTALAÇÃO. AF_06/2022	und	6,00
14.1.12	ADAPTADOR CURTO COM BOLSA E ROSCA PARA REGISTRO, PVC, SOLDÁVEL, DN 32MM X 1 , INSTALADO EM RAMAL DE DISTRIBUIÇÃO DE ÁGUA - FORNECIMENTO E INSTALAÇÃO. AF_06/2022	und	6,00
14.1.13	ADAPTADOR CURTO COM BOLSA E ROSCA PARA REGISTRO, PVC, SOLDÁVEL, DN 50MM X 1.1/2 , INSTALADO EM RAMAL DE DISTRIBUIÇÃO DE ÁGUA - FORNECIMENTO E INSTALAÇÃO. AF_06/2022	und	6,00
14.1.14	ADAPTADOR CURTO COM BOLSA E ROSCA PARA REGISTRO, PVC, SOLDÁVEL, DN 75 MM X 2 1/2 , INSTALADO EM RESERVAÇÃO DE ÁGUA DE EDIFICAÇÃO QUE POSSUA RESERVATÓRIO DE FIBRA/FIBROCIMENTO FORNECIMENTO E INSTALAÇÃO. AF_06/2016	und	6,00
14.1.15	ADAPTADOR CURTO COM BOLSA E ROSCA PARA REGISTRO, PVC, SOLDÁVEL, DN 85 MM X 3 , INSTALADO EM RESERVAÇÃO DE ÁGUA DE EDIFICAÇÃO QUE POSSUA RESERVATÓRIO DE FIBRA/FIBROCIMENTO FORNECIMENTO E INSTALAÇÃO. AF_06/2016	und	6,00
14.1.16	BUCHA DE REDUÇÃO, CURTA, PVC, SOLDÁVEL, DN 25 X 20 MM, INSTALADO EM RAMAL DE DISTRIBUIÇÃO DE ÁGUA - FORNECIMENTO E INSTALAÇÃO. AF_06/2022	und	6,00
14.1.17	BUCHA DE REDUÇÃO, CURTA, PVC, SOLDÁVEL, DN 32 X 25 MM, INSTALADO EM RAMAL DE DISTRIBUIÇÃO DE ÁGUA - FORNECIMENTO E INSTALAÇÃO. AF_06/2022	und	6,00
14.1.18	Bucha de redução curta de pvc rígido soldável, marrom, diâm = 85 x 75mm Rev.01 10/2022	und	6,00
14.1.19	BUCHA DE REDUÇÃO, LONGA, PVC, SOLDÁVEL, DN 50 X 25 MM, INSTALADO EM RAMAL DE DISTRIBUIÇÃO DE ÁGUA - FORNECIMENTO E INSTALAÇÃO. AF_06/2022	und	6,00





14.1.20	BUCHA DE REDUÇÃO, LONGA, PVC, SOLDÁVEL, DN 50 X 32 MM, INSTALADO EM RAMAL DE DISTRIBUIÇÃO DE ÁGUA - FORNECIMENTO E INSTALAÇÃO. AF_06/2022	und	6,00
14.1.21	BUCHA DE REDUÇÃO, LONGA, PVC, SOLDÁVEL, DN 75 X 50 MM, INSTALADO EM PRUMADA DE ÁGUA - FORNECIMENTO E INSTALAÇÃO. AF_06/2022	und	6,00
14.1.22	CURVA 45 GRAUS, PVC, SOLDÁVEL, DN 75MM, INSTALADO EM PRUMADA DE ÁGUA - FORNECIMENTO E INSTALAÇÃO. AF_06/2022	und	8,00
14.1.23	CURVA 45 GRAUS, PVC, SOLDÁVEL, DN 85MM, INSTALADO EM PRUMADA DE ÁGUA - FORNECIMENTO E INSTALAÇÃO. AF_06/2022	und	8,00
14.1.24	CURVA 90 GRAUS, PVC, SOLDÁVEL, DN 20MM, INSTALADO EM RAMAL DE DISTRIBUIÇÃO DE ÁGUA - FORNECIMENTO E INSTALAÇÃO. AF_06/2022	und	8,00
14.1.25	CURVA 90 GRAUS, PVC, SOLDÁVEL, DN 25MM, INSTALADO EM RAMAL DE DISTRIBUIÇÃO DE ÁGUA - FORNECIMENTO E INSTALAÇÃO. AF_06/2022	und	8,00
14.1.26	CURVA 90 GRAUS, PVC, SOLDÁVEL, DN 32MM, INSTALADO EM RAMAL DE DISTRIBUIÇÃO DE ÁGUA - FORNECIMENTO E INSTALAÇÃO. AF_06/2022	und	8,00
14.1.27	CURVA 90 GRAUS, PVC, SOLDÁVEL, DN 50MM, INSTALADO EM RAMAL DE DISTRIBUIÇÃO DE ÁGUA - FORNECIMENTO E INSTALAÇÃO. AF_06/2022	und	8,00
14.1.28	CURVA 90 GRAUS, PVC, SOLDÁVEL, DN 75MM, INSTALADO EM PRUMADA DE ÁGUA - FORNECIMENTO E INSTALAÇÃO. AF_06/2022	und	8,00
14.1.29	CURVA 90 GRAUS, PVC, SOLDÁVEL, DN 85MM, INSTALADO EM PRUMADA DE ÁGUA - FORNECIMENTO E INSTALAÇÃO. AF_06/2022	und	8,00
14.1.30	JOELHO 90 GRAUS, PVC, SOLDÁVEL, DN 25MM, INSTALADO EM RAMAL DE DISTRIBUIÇÃO DE ÁGUA - FORNECIMENTO E INSTALAÇÃO. AF_06/2022	und	12,00
14.1.31	JOELHO 90 GRAUS, PVC, SOLDÁVEL, DN 32MM, INSTALADO EM RAMAL DE DISTRIBUIÇÃO DE ÁGUA - FORNECIMENTO E INSTALAÇÃO. AF_06/2022	und	12,00
14.1.32	JOELHO 90 GRAUS, PVC, SOLDÁVEL, DN 50MM, INSTALADO EM RAMAL DE DISTRIBUIÇÃO DE ÁGUA - FORNECIMENTO E INSTALAÇÃO. AF_06/2022	und	12,00
14.1.33	JOELHO 90 GRAUS, PVC, SOLDÁVEL, DN 75MM, INSTALADO EM PRUMADA DE ÁGUA - FORNECIMENTO E INSTALAÇÃO. AF_06/2022	und	12,00
14.1.34	JOELHO 90 GRAUS, PVC, SOLDÁVEL, DN 85MM, INSTALADO EM PRUMADA DE ÁGUA - FORNECIMENTO E INSTALAÇÃO. AF_06/2022	und	30,00
<b>14.2</b>	<b>TUBULAÇÕES E CONEXÕES - METAIS</b>		
14.2.1	Fornecimento de hidrômetro diam. = 1 1/2", vazão = 20,0m3/h	und	1,00
14.2.2	REGISTRO DE ESFERA, PVC, ROSCÁVEL, COM VOLANTE, 1 1/2" - FORNECIMENTO E INSTALAÇÃO. AF_08/2021	und	12,00
14.2.3	REGISTRO DE GAVETA BRUTO, LATÃO, ROSCÁVEL, 1/2" - FORNECIMENTO E INSTALAÇÃO. AF_08/2021	und	12,00
14.2.4	REGISTRO DE GAVETA BRUTO, LATÃO, ROSCÁVEL, 3/4" - FORNECIMENTO E INSTALAÇÃO. AF_08/2021	und	12,00

Este documento encontra-se registrado no Conselho Regional de Engenharia e Agronomia do Estado do Maranhão, vinculado à Certidão nº 926729/2025, em 17/04/2025 emitida



Certidão nº 926729/2025  
17/04/2025, 15:31  
Chave de Impressão: Zx5yy

O documento neste ato registrado foi emitido em 17/04/2025 e contém 12 folhas





Este documento encontra-se registrado no Conselho Regional de Engenharia e Agronomia do Estado do Maranhão, vinculado à Certidão nº 926729/2025, em 17/04/2025



Certidão nº 926729/2025  
17/04/2025, 15:31  
Chave de Impressão: Zx5yy  
O documento neste ato registrado foi emitido em 17/04/2025 e contém 12 folhas

14.2.5	REGISTRO DE GAVETA BRUTO, LATÃO, ROSCÁVEL, 1" - FORNECIMENTO E INSTALAÇÃO. AF_08/2021	und	12,00
14.2.6	REGISTRO DE GAVETA BRUTO, LATÃO, ROSCÁVEL, 1 1/2" - FORNECIMENTO E INSTALAÇÃO. AF_08/2021	und	12,00
14.2.7	REGISTRO DE GAVETA BRUTO, LATÃO, ROSCÁVEL, 2 1/2" - FORNECIMENTO E INSTALAÇÃO. AF_08/2021	und	12,00
14.2.8	REGISTRO DE GAVETA BRUTO, LATÃO, ROSCÁVEL, 3" - FORNECIMENTO E INSTALAÇÃO. AF_08/2021	und	12,00
14.2.9	REGISTRO DE PRESSÃO BRUTO, LATÃO, ROSCÁVEL, 3/4" - FORNECIMENTO E INSTALAÇÃO. AF_08/2021	und	12,00
14.2.10	TORNEIRA DE BOIA PARA CAIXA D'ÁGUA, ROSCÁVEL, 1 1/2" - FORNECIMENTO E INSTALAÇÃO. AF_08/2021	und	12,00
14.2.11	Tubo de descida para válvula de descarga, inclusive joelho (tigre ou similar)	und	15,00
14.2.12	VÁLVULA DE DESCARGA METÁLICA, BASE 1 1/2", ACABAMENTO METALICO CROMADO - FORNECIMENTO E INSTALAÇÃO. AF_08/2021	und	6,00
14.2.13	VÁLVULA DE RETENÇÃO VERTICAL, DE BRONZE, ROSCÁVEL, 1 1/2" - FORNECIMENTO E INSTALAÇÃO. AF_08/2021	und	6,00
14.3	<b>BOMBAS E RESERVATÓRIOS</b>		
14.3.3	CAIXA D'ÁGUA 10000 LITROS - FORNECIMENTO E INSTALAÇÃO.	und	2,00
15	<b>INSTALAÇÕES SANITÁRIAS</b>		
15.1	<b>TUBOS E CONEXÕES</b>		
15.1.1	TUBO PVC, SERIE NORMAL, ESGOTO PREDIAL, DN 40 MM, FORNECIDO E INSTALADO EM RAMAL DE DESCARGA OU RAMAL DE ESGOTO SANITÁRIO. AF_08/2022	m	12,00
15.1.2	TUBO PVC, SERIE NORMAL, ESGOTO PREDIAL, DN 50 MM, FORNECIDO E INSTALADO EM RAMAL DE DESCARGA OU RAMAL DE ESGOTO SANITÁRIO. AF_08/2022	m	12,00
15.1.3	TUBO PVC, SERIE NORMAL, ESGOTO PREDIAL, DN 75 MM, FORNECIDO E INSTALADO EM RAMAL DE DESCARGA OU RAMAL DE ESGOTO SANITÁRIO. AF_08/2022	m	6,00
15.1.4	TUBO PVC, SERIE NORMAL, ESGOTO PREDIAL, DN 100 MM, FORNECIDO E INSTALADO EM RAMAL DE DESCARGA OU RAMAL DE ESGOTO SANITÁRIO. AF_08/2022	m	96,00
15.1.5	TUBO PVC, SERIE NORMAL, ESGOTO PREDIAL, DN 150 MM, FORNECIDO E INSTALADO EM SUBCOLETOR AÉREO DE ESGOTO SANITÁRIO. AF_08/2022	m	35,00
15.1.6	CURVA CURTA 90 GRAUS, PVC, SERIE NORMAL, ESGOTO PREDIAL, DN 40 MM, JUNTA SOLDÁVEL, FORNECIDO E INSTALADO EM RAMAL DE DESCARGA OU RAMAL DE ESGOTO SANITÁRIO. AF_08/2022	und	6,00
15.1.7	CURVA CURTA 90 GRAUS, PVC, SERIE NORMAL, ESGOTO PREDIAL, DN 50 MM, JUNTA ELÁSTICA, FORNECIDO E INSTALADO EM RAMAL DE DESCARGA OU RAMAL DE ESGOTO SANITÁRIO. AF_08/2022	und	5,00
15.1.8	CURVA CURTA 90 GRAUS, PVC, SERIE NORMAL, ESGOTO PREDIAL, DN 100 MM, JUNTA ELÁSTICA, FORNECIDO E INSTALADO EM RAMAL DE DESCARGA OU RAMAL DE ESGOTO SANITÁRIO. AF_08/2022	und	15,00
15.1.43	RALO SIFONADO QUADRADO, PVC, 100 X 53 MM, SAIDA 40 MM, COM GRELHA QUADRADA BRANCA	und	8,00





15.1.44	Sifao para lavatório em PVC, ASTRA SC3, 1 1/2" x 40 mm, acabamento branco ou similar	und	12,00
15.1.45	Sifao para pia de cozinha em PVC, ASTRA SC12, 1 1/2" x 50 mm, acabamento cromado ou similar	und	12,00
18	<b>PPCI</b>		
18.18	EXTINTOR DE INCÊNDIO PORTÁTIL COM CARGA DE PQS DE 6 KG, CLASSE BC - FORNECIMENTO E INSTALAÇÃO. AF_10/2020_PE	und	10,00
18.21	LUMINÁRIA DE EMERGÊNCIA, COM 30 LÂMPADAS LED DE 2 W, SEM REATOR - FORNECIMENTO E INSTALAÇÃO. AF_02/2020	und	20,00
18.26	Placa de sinalizacao, fotoluminescente, em pvc , com logotipo "Extintor de incêndio portátil"- Placa E5	und	10,00
18.27	Placa de sinalizacao, fotoluminescente, 30x30 cm, em pvc , com logotipo "Abrigo de mangueira e hidrante"- Placa E7	und	15,00
18.28	Placa de sinalizacao, fotoluminescente, 38x19 cm, em pvc , com seta indicativa de sentido (esquerda ou direita) de saída de emergência- Placa S2	und	15,00
18.29	PINTURA DE PISO COM TINTA EPÓXI, APLICAÇÃO MANUAL, 2 DEMÃOS, INCLUSO PRIMER EPÓXI. AF_05/2021	m²	5,00
19	<b>SERVIÇOS COMPLEMENTARES</b>		
19.1	LIMPEZA DE CONTRAPISO COM VASSOURA A SECO	m²	750,00
19.2	Placa de inauguração de obra em alumínio 0,60 x 0,80 m	und	5,00
19.3	REMOÇÃO DE TAPUME/ CHAPAS METÁLICAS E DE MADEIRA, DE FORMA MANUAL, SEM REAPROVEITAMENTO. AF_09/2023	m²	50,00
20	<b>ADMINISTRAÇÃO LOCAL</b>		
20.1	Administração Local	und	1,00

Este documento encontra-se registrado no Conselho Regional de Engenharia e Agronomia do Estado do Maranhão, vinculado à Certidão nº 926729/2025, em 17/04/2025 em emitida



Contratante:

**GUMERCINDO LEANDRO DA SILVA / CPF: 003.158.343-15**

Assinado de forma digital por GUMERCINDO LEANDRO DA SILVA / CPF: 003.158.343-15  
Dados: 2025.04.16 10:24:25 -03'00'

GUMERCINDO LEANDRO DA SILVA

CPF: 003.158.343-15

Contratada:

**FAS ENGENHARIA LTDA CNPJ: 51.427.806/0001-00**

Assinado de forma digital por FAS ENGENHARIA LTDA CNPJ: 51.427.806/0001-00  
Dados: 2025.04.16 13:25:06 -03'00'

FAS ENGENHARIA LTDA

CNPJ: 51.427.806/0001-00

Responsável Técnico Pela a Obra:

Documento assinado digitalmente por **FELIPE ALVES DE SOUSA**  
Data: 16/04/2025 10:26:42 -0300  
Verifique em <https://validar.itl.gov.br>

Felipe Alves de Sousa

Engenheiro Civil

CREA/MA 1119839084

IMPERATRIZ/MA 16/04/2025

Certidão nº 926729/2025  
17/04/2025, 15:31

Chave de Impressão: Zx5yy  
O documento neste ato registrado foi emitido em 17/04/2025 e contém 12 folhas





## DECLARAÇÃO DE OBRA EXISTENTE PARA EMISSÃO DO ACERVO TÉCNICO NO CREA/MA

1. SOLICITANTE: Conselho Regional de Engenharia e Agronomia – CREA/MA

2. PROPRIETÁRIO:

- GUMERCINDO LEANDRO DA SILVA
- CPF: 003.158.343-15

3. RESPONSÁVEL TÉCNICO PELA A EXECUÇÃO DA OBRA:

4. NOME: FELLIPE ALVES DE SOUSA

TÍTULO: ENGENHEIRO CIVIL

CREA: 1119839084MA

5. EMPRESA CONTRATADA

FAS ENGENHARIA LTDA  
CNPJ: 51.427.806/0001-00

6. OBJETO DA DECLARAÇÃO

6.1 Tipo do Bem:

- Imóvel Comercial, Estrutura em Concreto Armado, com 01 Mezanino, Fundação com Estacas moldas in Loco e Blocos de concreto Armado, com Pilares em concreto armado, tendo toda sua area construida de 750,00m<sup>2</sup> servindo como Deposito, a construção está nova e bem conservada.

6.2 Descrição Sumária do Bem:

- Endereço: RUA CEARA Nº 403 BAIRRO JUÇARA, IMPERATRIZ/MA
- Área construída total 750,00m<sup>2</sup>.

6.3 Objeto da Obra:

PROJETO E EXECUÇÃO DE UMA ESTRUTURA EM CONCRETO ARMADO COM Fundação EM BLOCOS E ESTACAS, PARA ALUGUEL COMERCIAL.

6.4 Tempo de Execução:

DATA DE INICIO: 15/07/2024

DATA DE CONCLUSÃO DA OBRA: 15/12/2024

7. FINALIDADE DE DECLARAÇÃO:

Declaração de Obra Existente, para a Emissão de Acervo Técnico do Profissional Registrado no CREA/MA Engenheiro Civil FELLIPE ALVES DE SOUSA 1119839084MA.

8. OBSERVAÇÕES COMPLEMENTARES IMPORTANTES:

A obra fiscalizada e um Deposito de um Supermercado que armazena mercadorias de Linha Seca. O Estado de conservação da obra está em ótimas condições, tendo em vista que a mesma está em uso agora, onde toda a parte civil de toda a obra já foi concluída, Terraplanagem, Fundação, Concreto Armado, Piso Industrial, Telhas Isotermicas, Alvenaria e Eletrica de Baixa Tensao. O abastecimento de Agua e feito atraves da empresa CAEMA. As instalações Sanitarias de Agua Servida, Esgoto e Agua Pluvial e feita atravez da empresa CAEMA.

Engenheiro Civil:

VINICIUS NOGUEIRA BENEVIDES  
Assinado de forma digital por  
VINICIUS NOGUEIRA BENEVIDES  
CPF: 057.270.033-42  
Data: 2025.04.16 10:40:20 -03'00'

Ass:

VINICIUS NOGUEIRA BENEVIDES  
CPF: 057.270.033-42  
CREA MA 1120094160

Imperatriz/MA 16 de Abril de 2025

Este documento encontra-se registrado no Conselho Regional de Engenharia e Agronomia do Estado do Maranhão, vinculado à Certidão nº 926729/2025, em 17/04/2025 emitida

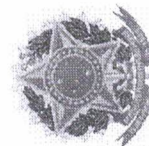

Certidão nº 926729/2025

17/04/2025, 15:31

Chave de Impressão: Zx5yy

O documento neste ato registrado foi emitido em 17/04/2025 e contém 1 folhas





Certidão de Acervo Técnico - CAT  
Resolução Nº 1025 de 30 de Outubro de 2009  
Resolução Nº 218 de 29 de Junho de 1973

CREA-MA



Conselho Regional de Engenharia e Agronomia do Estado do Maranhão

CERTIFICAMOS, para os devidos fins, que consta em nossos arquivos o registro de Acervo referente a(s) Anotação(ões) de Responsabilidade(s) Técnica(s) - ARTs, constante(s) da Presente CERTIDÃO, tendo sido comprovada a execução e conclusão da(s) obra(s) e/ou serviço(s) indicado(s) conforme descrição(ões) abaixo.

Profissional: **FELLIPE ALVES DE SOUSA**  
Registro: **1119839084MA** RNP: **1119839084**  
Título profissional: ENGENHEIRO CIVIL

Número da ART: <b>MA20240803392</b>	Tipo de ART: OBRA / SERVIÇO	Registrada em: 29/07/2024	Baixada em: 03/01/2025
Forma de registro: INICIAL		Participação técnica: INDIVIDUAL	
Empresa contratada: <b>FAS ENGENHARIA LTDA</b>			
Contratante: <b>GUMERCINDO LEANDRO DA SILVA</b>		CPF/CNPJ: <b>003.158.343-15</b>	
Endereço do contratante: RUA CEARÁ		Nº: 403	
Complemento:		Bairro: JUÇARA	
Cidade: IMPERATRIZ		UF: MA	CEP: 65900530
Contrato:		Celebrado em:	
Valor do contrato: R\$ 900.000,00		Tipo de contratante: Pessoa Física	
Ação institucional: Agricultura familiar		Nº: 403	
Endereço da obra/serviço: RUA CEARÁ		Bairro: JUÇARA	
Complemento:		UF: MA	CEP: 65900530
Cidade: IMPERATRIZ			
Coordenadas Geográficas: -5.518466, -47.485202		Conclusão efetiva: 15/12/2024	
Data de início: 15/07/2024			
Finalidade: Comercial		CPF/CNPJ: 003.158.343-15	
Proprietário: GUMERCINDO LEANDRO DA SILVA			

Atividade Técnica: **14 - Elaboração ELETROTÉCNICA > INSTALAÇÕES ELÉTRICAS > DE INSTALAÇÕES ELÉTRICAS EM BAIXA TENSÃO > #11.10.1.2 - PARA FINS COMERCIAIS 80 - Projeto 750.00 metro quadrado; 14 - Elaboração CONSTRUÇÃO CIVIL > EDIFICAÇÕES > DE EDIFICAÇÃO > #1.1.1.1 - DE ALVENARIA 66 - Laudo 1.00 unidade; 14 - Elaboração CONSTRUÇÃO CIVIL > EDIFICAÇÕES > DE EDIFICAÇÃO > #1.1.1.1 - DE ALVENARIA 80 - Projeto 750.00 metro quadrado; 14 - Elaboração CONSTRUÇÃO CIVIL > EDIFICAÇÕES > DE EDIFICAÇÃO > #1.1.1.4 - EM MATERIAIS MISTOS 66 - Laudo 1.00 unidade; 14 - Elaboração CONSTRUÇÃO CIVIL > EDIFICAÇÕES > DE VEDAÇÃO > #1.1.8.1 - EM ALVENARIA 80 - Projeto 750.00 metro quadrado; 14 - Elaboração CONSTRUÇÃO CIVIL > EDIFICAÇÕES > DE VEDAÇÃO > #1.1.8.2 - COM DRYWALL 80 - Projeto 750.00 metro quadrado; 14 - Elaboração CONSTRUÇÃO CIVIL > EDIFICAÇÕES > DE VEDAÇÃO > #1.1.8.3 - COM OUTRO MATERIAL 80 - Projeto 750.00 metro quadrado; 14 - Elaboração CONSTRUÇÃO CIVIL > INSTALAÇÕES HIDROSSANITÁRIAS > #1.4.1 - DE SISTEMA DE ÁGUA POTÁVEL 80 - Projeto 750.00 metro quadrado; 14 - Elaboração CONSTRUÇÃO CIVIL > INSTALAÇÕES HIDROSSANITÁRIAS > #1.4.3 - DE INSTALAÇÃO DE SISTEMA DE ESGOTO SANITÁRIO 66 - Laudo 1.00 unidade; 14 - Elaboração CONSTRUÇÃO CIVIL > INSTALAÇÕES HIDROSSANITÁRIAS > #1.4.3 - DE INSTALAÇÃO DE SISTEMA DE ESGOTO SANITÁRIO 80 - Projeto 750.00 metro quadrado; 14 - Elaboração CONSTRUÇÃO CIVIL > INSTALAÇÕES HIDROSSANITÁRIAS > #1.4.5 - DE LIGAÇÃO INDIVIDUAL DE REDE DE ESGOTO 80 - Projeto 750.00 metro quadrado; 14 - Elaboração CONSTRUÇÃO CIVIL > INSTALAÇÕES HIDROSSANITÁRIAS > #1.4.6 - DE POÇO DE INFILTRAÇÃO 80 - Projeto 750.00 metro quadrado; 14 - Elaboração CONSTRUÇÃO CIVIL > ESTRUTURAS DE CONCRETO E ARGAMASSA ARMADA > #2.1.1 - DE ESTRUTURA DE CONCRETO ARMADO 80 - Projeto 750.00 metro quadrado; 14 - Elaboração ESTRUTURAS > ESTRUTURAS METÁLICAS > DE ESTRUTURA METÁLICA > #2.2.1.7 - PARA FINS DIVERSOS 80 - Projeto 750.00 metro quadrado; 14 - Elaboração ESTRUTURAS > PRÉ-MOLDADOS E PRÉ-FABRICADOS > #2.8.3 - DE LAJES PRÉ-FABRICADAS 80 - Projeto 750.00 metro quadrado; 14 - Elaboração ESTRUTURAS > PRÉ-MOLDADOS E PRÉ-FABRICADOS > #2.8.6 - DE BLOCOS DE CONCRETO 80 - Projeto 750.00 metro quadrado; 14 - Elaboração ESTRUTURAS > FUNDAÇÕES > DE FUNDAÇÕES SUPERFICIAIS > #2.9.1.4 - EM RADIER 80 - Projeto 750.00 metro quadrado; 14 - Elaboração ESTRUTURAS > FUNDAÇÕES > DE FUNDAÇÕES PROFUNDAS > #2.9.2.3 - EM ESTACAS DE CONCRETO MOLDADAS IN LOCO 80 - Projeto 750.00 metro quadrado; 14 - Elaboração GEOTECNIA E GEOLOGIA DA ENGENHARIA > OBRAS DE TERRA > DE OBRAS DE TERRA > #3.3.1.9 - TERRAPLENAGEM 80 - Projeto 750.00 metro quadrado; 14 - Elaboração AGRIMENSURA > TERRAPLENAGEM > #36.10.1 - DE VOLUME/ÁREA DE CORTES - TERRAPLENAGEM 80 - Projeto 750.00 metro quadrado; 16 - Execução ELETROTÉCNICA > INSTALAÇÕES ELÉTRICAS > DE INSTALAÇÕES ELÉTRICAS EM BAIXA TENSÃO > #11.10.1.2 - PARA FINS COMERCIAIS 49 - Execução de obra 750.00 metro quadrado; 16 - Execução CONSTRUÇÃO CIVIL > EDIFICAÇÕES > DE EDIFICAÇÃO > #1.1.1.1 - DE ALVENARIA 49 - Execução de obra 750.00 metro quadrado; 16 - Execução CONSTRUÇÃO CIVIL > EDIFICAÇÕES > DE VEDAÇÃO > #1.1.8.1 - EM ALVENARIA 49 - Execução de obra 750.00 metro quadrado; 16 - Execução CONSTRUÇÃO CIVIL > EDIFICAÇÕES > DE VEDAÇÃO > #1.1.8.2 - COM DRYWALL 49 - Execução de obra 750.00 metro quadrado; 16 - Execução CONSTRUÇÃO CIVIL > EDIFICAÇÕES > DE VEDAÇÃO > #1.1.8.3 - COM OUTRO MATERIAL 49 - Execução de obra 750.00 metro quadrado; 16 - Execução CONSTRUÇÃO CIVIL > INSTALAÇÕES HIDROSSANITÁRIAS > #1.4.1 - DE SISTEMA DE ÁGUA POTÁVEL 49 - Execução de obra 750.00 metro quadrado; 16 - Execução CONSTRUÇÃO CIVIL > INSTALAÇÕES HIDROSSANITÁRIAS > #1.4.3 - DE INSTALAÇÃO DE SISTEMA DE ESGOTO SANITÁRIO 49 - Execução de obra 750.00 metro quadrado; 16 - Execução CONSTRUÇÃO CIVIL > INSTALAÇÕES HIDROSSANITÁRIAS > #1.4.6 - DE POÇO DE INFILTRAÇÃO 49 - Execução de obra 750.00 metro quadrado; 16 - Execução ESTRUTURAS > ESTRUTURAS DE CONCRETO E ARGAMASSA ARMADA > #2.1.1 - DE ESTRUTURA DE CONCRETO ARMADO 49 - Execução de obra 750.00 metro quadrado; 16 - Execução ESTRUTURAS > ESTRUTURAS METÁLICAS > DE ESTRUTURA METÁLICA > #2.2.1.7 - PARA FINS DIVERSOS 49 - Execução de obra 750.00 metro quadrado; 16 - Execução ESTRUTURAS > PRÉ-MOLDADOS E PRÉ-FABRICADOS > #2.8.3 - DE LAJES PRÉ-FABRICADAS 49 - Execução de obra 750.00 metro quadrado; 16 - Execução ESTRUTURAS > PRÉ-MOLDADOS E PRÉ-FABRICADOS > #2.8.6 - DE BLOCOS DE CONCRETO 49 - Execução de obra 750.00 metro quadrado; 16 - Execução ESTRUTURAS > FUNDAÇÕES > DE FUNDAÇÕES SUPERFICIAIS > #2.9.1.4 - EM RADIER 49 - Execução de obra 750.00 metro quadrado; 16 - Execução ESTRUTURAS > FUNDAÇÕES > DE FUNDAÇÕES PROFUNDAS > #2.9.2.2 - EM ESTACAS DE CONCRETO PRÉ-MOLDADO 49 - Execução de obra 750.00 metro quadrado; 16 - Execução GEOTECNIA E GEOLOGIA DA ENGENHARIA > OBRAS DE TERRA > DE OBRAS DE TERRA > #3.3.1.9 - TERRAPLENAGEM 49 - Execução de obra 750.00 metro quadrado; 16 - Execução AGRIMENSURA > TERRAPLENAGEM > #36.10.1 - DE VOLUME/ÁREA DE CORTES - TERRAPLENAGEM 49 - Execução de obra 750.00 metro quadrado;**

Conselho Regional de Engenharia e Agronomia do Estado do Maranhão  
Avenida dos Holandeses, Quadra 35, Lote 8, Calhau, São Luis/MA  
Tel: + 55 (98) 2106-8300 Fax: + 55 (98) 2106-8303 E-mail: atendimento@creama.org.br

CREA-MA  
Conselho Regional de Engenharia e Agronomia do Estado do Maranhão

Impresso em: 17/04/2025, às 15:31.





Certidão de Acervo Técnico - CAT  
Resolução Nº 1025 de 30 de Outubro de 2009  
Resolução Nº 218 de 29 de Junho de 1973

CREA-MA



**Conselho Regional de Engenharia e Agronomia do Estado do Maranhão**

**Observações**

PROJETO E EXECUÇÃO DE UM GALPAO COMERCIAL COM AREA CONSTRUIDA DE 750,00 METROS QUADRADOS, LOCALIZADO NA RUA CEARA Nº 403, BAIRRO JUÇARA NA CIDADE DE IMPERATRIZ / MA.

**Informações Complementares**

CERTIFICAMOS, finalmente, que se encontra vinculado à presente Certidão de Acervo Técnico – CAT, o atestado contendo 13 folha(s), expedido pelo contratante da obra/serviço, a quem cabe a responsabilidade pela veracidade e exatidão das informações nele constantes.

**Certidão de Acervo Técnico nº 926729/2025**  
**17/04/2025, 12:16**  
**Zx5yy**

A Certidão de Acervo Técnico (CAT) à qual o atestado está vinculado constituirá prova da capacidade técnico-profissional da pessoa jurídica somente se o responsável técnico indicado estiver ou venha a ser integrado ao seu quadro técnico por meio de declaração entregue no momento da habilitação ou da entrega das propostas.

Certificamos que se encontra vinculado à presente CAT o atestado apresentado em cumprimento à Lei nº 8.666/93, expedido pela pessoa jurídica contratante, a quem cabe a responsabilidade pela veracidade e exatidão das informações nele constantes. É de responsabilidade deste Conselho a verificação da atividade profissional em conformidade com a Lei nº 5.194/66 e Resoluções do Conselho Federal de Engenharia e Agronomia - CONFEA.

Esta certidão perderá a validade, caso ocorra qualquer alteração posterior dos elementos cadastrais nela contidos.

Fica(m) Excluído(s), no entanto, o(s) serviço(s) cujas atribuições não competem ao(s) profissional(is) em questão.

A autenticidade desta Certidão pode ser verificada em: <https://crea-ma.sitac.com.br/publico/>, com a chave: Zx5yy





**ATESTADO DE CAPACIDADE TECNICA**

**CONTRATANTE:**

GUMERCINDO LEANDRO DA SILVA  
CPF: 003.158.343-15

**EMPRESA CONTRATADA:**

FAS ENGENHARIA LTDA  
CNPJ: 51.427.806/0001-00

**RESPONSAVEL TECNICO:**

Identificação do(s) responsável(is) técnico(s):  
Título: Engenheiro Civil  
Nome: Felipe Alves de Sousa  
Número de Registro: 1119839084

**ENDEREÇO DA OBRA:**

Endereço: RUA CEARA Nº 403 BAIRRO JUÇARA, IMPERATRIZ/MA

**OBJETO DA OBRA:**

PROJETO E EXECUÇÃO DE UM GALPAO COMERCIAL COM AREA CONSTRUIDA DE 750,00 METROS QUADRADOS, LOCALIZADO NA RUA CEARA Nº 403, BAIRRO JUÇARA NA CIDADE DE IMPERATRIZ / MA.

**PERIODO DE OBRA:**

Data de Início: 15/07/2024 Data de término: 15/12/2024

**QUANTITATIVOS DE OBRA:**

ITEM	DESCRIÇÃO	UND	QUANTIDADE
1	SERVIÇOS PRELIMINARES		
1.1	ELABORAÇÃO DE PROJETO ARQUITETONICO	m <sup>2</sup>	750,00
1.2	ELABORAÇÃO DE PROJETO ESTRUTURAL	m <sup>2</sup>	750,00
1.3	ELABORAÇÃO DE PROJETO ELETRICO	m <sup>2</sup>	750,00
1.4	ELABORAÇÃO DE PROJETO SANITARIO	m <sup>2</sup>	750,00
1.5	ELABORAÇÃO DE PROJETO HIDRAULICO	m <sup>2</sup>	750,00
1.6	ELABORAÇÃO DE PROJETO DE COMBATE A INCENDIO	m <sup>2</sup>	750,00
1.7	ELABORAÇÃO DE PROJETO DE ESTRUTURA METALICA	m <sup>2</sup>	750,00
1.8	ELABORAÇÃO DE PROJETO DE S.P.D.A	m <sup>2</sup>	750,00
1.9	FORNECIMENTO E INSTALAÇÃO DE PLACA DE OBRA COM CHAPA GALVANIZADA E ESTRUTURA DE MADEIRA	m <sup>2</sup>	3,00

Este documento encontra-se registrado no Conselho Regional de Engenharia e Agronomia do Estado do Maranhão, vinculado à Certidão nº 926729/2025, em 17/04/2025 emitida



Certidão nº 926729/2025  
17/04/2025, 15:31  
Chave de Impressão: Zx5yy  
O documento neste ato registrado foi emitido em 17/04/2025 e contém 12 folhas





1.10	EXECUÇÃO DE ESCRITÓRIO EM CANTEIRO DE OBRA EM CHAPA DE MADEIRA COMPENSADA, NÃO INCLUSO MOBILIÁRIO E EQUIPAMENTOS	m <sup>2</sup>	
1.11	EXECUÇÃO DE ALMOXARIFADO EM CANTEIRO DE OBRA EM CHAPA DE MADEIRA COMPENSADA, INCLUSO PRATELEIRAS	m <sup>2</sup>	9,00
1.12	EXECUÇÃO DE REFEITÓRIO EM CANTEIRO DE OBRA EM CHAPA DE MADEIRA COMPENSADA, NÃO INCLUSO MOBILIÁRIO E EQUIPAMENTOS	m <sup>2</sup>	15,00
1.13	EXECUÇÃO DE SANITÁRIO E VESTIÁRIO EM CANTEIRO DE OBRA EM CHAPA DE MADEIRA COMPENSADA, NÃO INCLUSO MOBILIÁRIO	m <sup>2</sup>	15,00
1.14	TAPUME COM TELHA METÁLICA	m <sup>2</sup>	45,00
1.15	SONDAGEM À PERCUSSÃO P/RECONHECIMENTO DO SUBSOLO	m	60,00
1.16	RELATÓRIO FINAL DE SONDAGEM	und	1,00
1.17	Equipe de topografia para trabalhos exclusivos de campo - Diária incluindo transporte - Rev 04_10/2022	diária	850,00
1.18	LOCACAO CONVENCIONAL DE OBRA, UTILIZANDO GABARITO DE TÁBUAS CORRIDAS PONTALETADAS A CADA 2,00M - 2 UTILIZAÇÕES. AF_10/2018	m	120,00
<b>2</b>	<b>DEMOLIÇÕES</b>		
2.1	Limpeza mecanizada do terreno c/ retroescavadeira (vegetação rasteira) inclusive carga e transporte - dmt até 1km	m <sup>2</sup>	300,00
2.2	DEMOLIÇÃO DE GUIAS, SARJETAS OU SARJETÕES, DE FORMA MECANIZADA, SEM REAPROVEITAMENTO	m	25,00
2.3	DEMOLIÇÃO DE PISO DE CONCRETO SIMPLES, DE FORMA MECANIZADA COM MARTELETE, SEM REAPROVEITAMENTO.	m <sup>3</sup>	300,00
2.4	Remoção de poste de concreto armado seção circular ou duplo T	und	2,00
2.5	CARGA, MANOBRA E DESCARGA DE ENTULHO EM CAMINHÃO BASCULANTE 14 M <sup>3</sup> - CARGA COM ESCAVADEIRA HIDRÁULICA (CAÇAMBA DE 0,80 M <sup>3</sup> / 111 HP) E DESCARGA LIVRE (UNIDADE: M3)	m <sup>3</sup>	84,00
<b>3</b>	<b>TERRAPLANAGEM</b>		
3.1	Escavação mecânica com retroescavadeira em material de 1ª categoria	m <sup>3</sup>	40,00
3.2	EXECUÇÃO E COMPACTAÇÃO DE BASE E OU SUB BASE PARA PAVIMENTAÇÃO DE PEDRA RACHÃO - EXCLUSIVE CARGA E TRANSPORTE. AF_11/2019	m <sup>3</sup>	350,00
3.3	Aterro com areia grossa, compactado mecanicamente, em camadas de 15 cm	m <sup>3</sup>	60,00
3.4	Aterro com areia fina, compactado mecanicamente, inclusive aquisição em depósito de material, exclusive transporte	m <sup>3</sup>	60,00
<b>4</b>	<b>INFRAESTRUTURA</b>		
<b>4.1</b>	<b>ESTACAS</b>		
4.1.1	ESTACA HÉLICE CONTÍNUA, DIÂMETRO DE 30 CM	m	120,00
4.1.2	CONCRETO USINADO BOMBEAVEL, CLASSE DE RESISTENCIA C20, COM BRITA 0, SLUMP = 220 +/- 20 MM, COM BOMBEAMENTO (DISPONIBILIZACAO DE BOMBA), SEM O LANÇAMENTO (NBR 8953)	m <sup>3</sup>	45,00
4.1.3	ARMAÇÃO DE BLOCO, VIGA BALDRAME OU SAPATA UTILIZANDO AÇO CA-50 DE 6,3 MM - MONTAGEM	kg	1.250,00

Este documento encontra-se registrado no Conselho Regional de Engenharia e Agronomia do Estado do Maranhão, vinculado à Certidão nº 926729/2025, em 17/04/2025 emitida



Certidão nº 926729/2025  
17/04/2025, 15:31

Chave de Impressão: Zx5yy

O documento neste ato registrado foi emitido em 17/04/2025 e contém 12 folhas





Este documento encontra-se registrado no Conselho Regional de Engenharia e Agronomia do Estado do Maranhão, vinculado à Certidão nº 926729/2025, em 17/04/2025 emitida

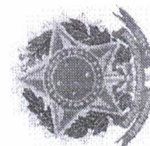

Certidão nº 926729/2025  
17/04/2025, 15:31

Chave de Impressão: Zx5y

O documento neste ato registrado foi emitido em 17/04/2025 e contém 12 folhas

4.1.4	ARMAÇÃO DE BLOCO, VIGA BALDRAME OU SAPATA UTILIZANDO AÇO CA-50 DE 10 MM - MONTAGEM	kg	
<b>4.2</b>	<b>BLOCOS DE COROAMENTO</b>		
4.2.1	ESCAVAÇÃO MECANIZADA PARA BLOCO DE COROAMENTO OU SAPATA COM RETROESCAVADEIRA (INCLUINDO ESCAVAÇÃO PARA COLOCAÇÃO DE FÔRMAS)	m <sup>3</sup>	12,00
4.2.2	LASTRO DE CONCRETO MAGRO, APLICADO EM BLOCOS DE COROAMENTO OU SAPATAS, ESPESSURA DE 5 CM.	m <sup>2</sup>	20,00
4.2.3	FABRICAÇÃO, MONTAGEM E DESMONTAGEM DE FÔRMA PARA BLOCO DE COROAMENTO, EM MADEIRA SERRADA, E=25 MM, 4 UTILIZAÇÕES.	m <sup>2</sup>	30,00
4.2.4	ARMAÇÃO DE BLOCO, VIGA BALDRAME OU SAPATA UTILIZANDO AÇO CA-50 DE 10 MM - MONTAGEM	kg	150,00
4.2.5	ARMAÇÃO DE BLOCO, VIGA BALDRAME OU SAPATA UTILIZANDO AÇO CA-50 DE 6,3 MM - MONTAGEM	kg	85,00
4.2.6	ARMAÇÃO DE BLOCO, VIGA BALDRAME E SAPATA UTILIZANDO AÇO CA-60 DE 5 MM - MONTAGEM	kg	105,00
4.2.7	ARMAÇÃO DE PILAR OU VIGA DE ESTRUTURA CONVENCIONAL DE CONCRETO ARMADO UTILIZANDO AÇO CA-50 DE 8,0 MM - MONTAGEM	kg	358,00
4.2.8	CONCRETO FCK = 30MPA, TRAÇO 1:2,1:2,5 (EM MASSA SECA DE CIMENTO/ AREIA MÉDIA/ BRITA 1) - PREPARO MECÂNICO COM BETONEIRA 600 L	m <sup>3</sup>	12,00
4.2.9	REATERRO MANUAL DE VALAS, COM PLACA VIBRATÓRIA. AF_08/2023	m <sup>3</sup>	5,00
<b>4.3</b>	<b>VIGAS BALDRÂME</b>		
4.3.1	ESCAVAÇÃO MECANIZADA PARA VIGA BALDRAME COM MINI-ESCAVADEIRA (INCLUINDO ESCAVAÇÃO PARA COLOCAÇÃO DE FÔRMAS)	m <sup>3</sup>	3,00
4.3.2	LASTRO DE CONCRETO MAGRO, APLICADO EM PISOS, LAJES SOBRE SOLO OU RADIERS, ESPESSURA DE 5 CM	m <sup>2</sup>	8,00
4.3.3	FABRICAÇÃO, MONTAGEM E DESMONTAGEM DE FÔRMA PARA VIGA BALDRAME, EM MADEIRA SERRADA, E=25 MM, 4 UTILIZAÇÕES.	m <sup>2</sup>	250,00
4.3.4	ARMAÇÃO DE BLOCO, VIGA BALDRAME OU SAPATA UTILIZANDO AÇO CA-50 DE 10 MM - MONTAGEM	kg	450,00
4.3.5	ARMAÇÃO DE BLOCO, VIGA BALDRAME E SAPATA UTILIZANDO AÇO CA-60 DE 5 MM - MONTAGEM	kg	300,00
4.3.6	CONCRETO FCK = 30MPA, TRAÇO 1:2,1:2,5 (EM MASSA SECA DE CIMENTO/ AREIA MÉDIA/ BRITA 1) - PREPARO MECÂNICO COM BETONEIRA 600 L	m <sup>3</sup>	12,00
4.3.7	REATERRO MANUAL DE VALAS, COM PLACA VIBRATÓRIA. AF_08/2023	m <sup>3</sup>	2,00
<b>5</b>	<b>SUPRAESTRUTURA</b>		
<b>5.1</b>	<b>VIGAS</b>		
5.1.1	MONTAGEM E DESMONTAGEM DE FÔRMA DE VIGA, ESCORAMENTO METÁLICO, PÉ-DIREITO SIMPLES, EM CHAPA DE MADEIRA RESINADA, 2 UTILIZAÇÕES	m <sup>2</sup>	35,00
5.1.2	ARMAÇÃO DE PILAR OU VIGA DE ESTRUTURA CONVENCIONAL DE CONCRETO ARMADO UTILIZANDO AÇO CA-50 DE 10,0 MM - MONTAGEM.	kg	356,00
5.1.3	ARMAÇÃO DE PILAR OU VIGA DE ESTRUTURA CONVENCIONAL DE CONCRETO ARMADO UTILIZANDO AÇO CA-50 DE 6,3 MM - MONTAGEM.	kg	213,00





5.1.4	ARMAÇÃO DE PILAR OU VIGA DE ESTRUTURA CONVENCIONAL DE CONCRETO ARMADO UTILIZANDO AÇO CA-60 DE 5,0 MM - MONTAGEM	kg	
5.1.5	CONCRETO FCK = 40MPA, TRAÇO 1:1,6:1,9 (EM MASSA SECA DE CIMENTO/ AREIA MÉDIA/ BRITA 1) - PREPARO MECÂNICO COM BETONEIRA 600 L	m³	15,00
5.2	<b>PILARES</b>		
5.2.1	MONTAGEM E DESMONTAGEM DE FÔRMA DE PILARES RETANGULARES E ESTRUTURAS SIMILARES, PÉ-DIREITO DUPLO, EM CHAPA DE MADEIRA COMPENSADA RESINADA, 2 UTILIZAÇÕES	m²	65,00
5.2.2	ARMAÇÃO UTILIZANDO AÇO CA-25 DE 20,0 MM - MONTAGEM. AF_06/2022	kg	65,00
5.2.3	ARMAÇÃO DE PILAR OU VIGA DE ESTRUTURA CONVENCIONAL DE CONCRETO ARMADO UTILIZANDO AÇO CA-50 DE 12,5 MM - MONTAGEM	kg	185,00
5.2.4	ARMAÇÃO DE PILAR OU VIGA DE ESTRUTURA CONVENCIONAL DE CONCRETO ARMADO UTILIZANDO AÇO CA-50 DE 16,0 MM - MONTAGEM. AF_06/2022	kg	56,00
5.2.5	ARMAÇÃO DE PILAR OU VIGA DE ESTRUTURA CONVENCIONAL DE CONCRETO ARMADO UTILIZANDO AÇO CA-60 DE 5,0 MM - MONTAGEM	kg	265,00
5.2.6	CONCRETO FCK = 40MPA, TRAÇO 1:1,6:1,9 (EM MASSA SECA DE CIMENTO/ AREIA MÉDIA/ BRITA 1) - PREPARO MECÂNICO COM BETONEIRA 600 L	m³	25,00
5.4	<b>COBERTURA</b>		
5.4.1	ARMAÇÃO UTILIZANDO AÇO CA-25 DE 20,0 MM - MONTAGEM. AF_06/2022	kg	32,00
5.4.2	ARMAÇÃO DE PILAR OU VIGA DE ESTRUTURA CONVENCIONAL DE CONCRETO ARMADO UTILIZANDO AÇO CA-50 DE 6,3 MM - MONTAGEM.	kg	163,00
5.4.3	ARMAÇÃO DE PILAR OU VIGA DE ESTRUTURA CONVENCIONAL DE CONCRETO ARMADO UTILIZANDO AÇO CA-50 DE 12,5 MM - MONTAGEM	kg	85,00
5.4.4	ARMAÇÃO DE PILAR OU VIGA DE ESTRUTURA CONVENCIONAL DE CONCRETO ARMADO UTILIZANDO AÇO CA-50 DE 16,0 MM - MONTAGEM. AF_06/2022	kg	46,00
5.4.5	ARMAÇÃO DE PILAR OU VIGA DE ESTRUTURA CONVENCIONAL DE CONCRETO ARMADO UTILIZANDO AÇO CA-50 DE 25,0 MM - MONTAGEM. AF_06/2022	kg	74,00
5.4.6	ESTRUTURA TRELIÇADA DE COBERTURA, TIPO ARCO, COM LIGAÇÕES PARAFUSADAS, INCLUSOS PERFIS METÁLICOS, CHAPAS METÁLICAS, MÃO DE OBRA E TRANSPORTE COM GUINDASTE - FORNECIMENTO E INSTALAÇÃO.	kg	1.895,00
5.4.7	CONCRETO FCK = 40MPA, TRAÇO 1:1,6:1,9 (EM MASSA SECA DE CIMENTO/ AREIA MÉDIA/ BRITA 1) - PREPARO MECÂNICO COM BETONEIRA 600 L	m³	17,50
6	<b>ALVENARIAS E FECHAMENTOS</b>		
6.1	ALVENARIA DE VEDAÇÃO DE BLOCOS VAZADOS DE CONCRETO APARENTE DE 9X19X39 CM (ESPESSURA 9 CM) E ARGAMASSA DE ASSENTAMENTO COM PREPARO EM BETONEIRA	m²	650,00
6.2	ALVENARIA DE VEDAÇÃO DE BLOCOS VAZADOS DE CONCRETO APARENTE DE 14X19X39 CM (ESPESSURA 14 CM) E ARGAMASSA DE ASSENTAMENTO COM PREPARO EM BETONEIRA	m²	358,00

Este documento encontra-se registrado no Conselho Regional de Engenharia e Agronomia do Estado do Maranhão, vinculado à Certidão nº 926729/2025, em 17/04/2025 emitida



Certidão nº 926729/2025

17/04/2025, 15:31

Chave de Impressão: Zx5yy

O documento neste ato registrado foi emitido em 17/04/2025 e contém 12 folhas





6.3	ALVENARIA DE VEDAÇÃO COM ELEMENTO VAZADO DE CONCRETO (COBOGÓ) DE 7X50X50CM E ARGAMASSA DE ASSENTAMENTO COM PREPARO EM BETONEIRA	m <sup>2</sup>	
6.4	Divisória em granito cinza andorinha polido, e=2cm, inclusive montagem com ferragens	m <sup>2</sup>	33,00
7	<b>COBERTURAS</b>		
7.1	TELHAMENTO COM TELHA ONDULADA DE FIBROCIMENTO E = 6 MM, COM RECOBRIMENTO LATERAL DE 1/4 DE ONDA PARA TELHADO COM INCLINAÇÃO MAIOR QUE 10°, COM ATÉ 2 ÁGUAS, INCLUSO IÇAMENTO	m <sup>2</sup>	750,00
7.3	CUMEEIRA PARA TELHA DE FIBROCIMENTO ONDULADA E = 6 MM, INCLUSO ACESSÓRIOS DE FIXAÇÃO E IÇAMENTO	m	35,00
7.4	Calha em chapa de aço galvanizado nº 26, desenvolvimento 74 cm (fundo=22 cm, laterais=15 e 22 cm, bordas=3 e 12cm)	m	75,00
7.5	Calha em chapa de aço galvanizado nº 26, desenvolvimento 86 cm (fundo=32 cm, laterais=15 cm, bordas=12cm)	m	75,00
7.6	FORRO EM RÉGUAS DE PVC, FRISADO, PARA AMBIENTES RESIDENCIAIS, INCLUSIVE ESTRUTURA UNIDIRECIONAL DE FIXAÇÃO	m <sup>2</sup>	500,00
8	<b>PAVIMENTAÇÕES</b>		
8.1	ASSENTAMENTO DE GUIA (MEIO-FIO) EM TRECHO RETO, CONFECCIONADA EM CONCRETO PRÉ-FABRICADO, DIMENSÕES 100X15X13X30 CM (COMPRIMENTO X BASE INFERIOR X BASE SUPERIOR X ALTURA), PARA VIAS URBANAS (USO VIÁRIO)	m	25,00
8.2	EXECUÇÃO DE SARIETA DE CONCRETO USINADO, MOLDADA IN LOCO EM TRECHO RETO, 30 CM BASE X 10 CM ALTURA	m	15,00
8.3	LASTRO DE CONCRETO MAGRO, APLICADO EM PISOS, LAJES SOBRE SOLO OU RADIERS. AF_08/2017	m <sup>3</sup>	15,00
8.4	LASTRO DE CONCRETO MAGRO, APLICADO EM PISOS, LAJES SOBRE SOLO OU RADIERS, ESPESSURA DE 3 CM	m <sup>2</sup>	15,00
8.5	CONTRAPISO EM ARGAMASSA TRAÇO 1:4 (CIMENTO E AREIA), PREPARO MECÂNICO COM BETONEIRA 400 L, APLICADO EM ÁREAS MOLHADAS SOBRE IMPERMEABILIZAÇÃO, ACABAMENTO NÃO REFORÇADO, ESPESSURA 4CM	m <sup>2</sup>	750,00
8.6	PISO EM CONCRETO 20 MPA PREPARO MECÂNICO, ESPESSURA 7CM	m <sup>2</sup>	60,00
8.7	ARMAÇÃO PARA EXECUÇÃO DE RADIER, PISO DE CONCRETO OU LAJE SOBRE SOLO, COM USO DE TELA Q-92. AF_09/2021	kg	856,00
8.8	Soleira (filete) em granito cinza andorinha, l = 7 cm, e = 2 cm	m	20,00
8.9	EXECUÇÃO DE PASSEIO EM PISO INTERTRAVADO, COM BLOCO RETANGULAR COR NATURAL DE 20 X 10 CM, ESPESSURA 6 CM	m <sup>2</sup>	25,00
9	<b>REVESTIMENTOS E IMPERMEABILIZAÇÕES</b>		
9.1	IMPERMEABILIZAÇÃO DE SUPERFÍCIE COM ARGAMASSA POLIMÉRICA / MEMBRANA ACRÍLICA, 3 DEMÃOS	m <sup>2</sup>	1.350,00
9.2	CAMADA SEPARADORA PARA EXECUÇÃO DE RADIER, PISO DE CONCRETO OU LAJE SOBRE SOLO, EM LONA PLÁSTICA. AF_09/2021	m <sup>2</sup>	1.350,00
9.3	REVESTIMENTO CERÂMICO PARA PISO COM PLACAS TIPO ESMALTADA EXTRA DE DIMENSÕES 60X60 CM APLICADA EM AMBIENTES DE ÁREA MAIOR QUE 10 M2	m <sup>2</sup>	750,00

Este documento encontra-se registrado no Conselho Regional de Engenharia e Agronomia do Estado do Maranhão, vinculado à Certidão nº 926729/2025, em 17/04/2025 em

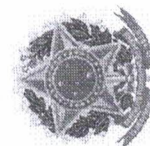

Certidão nº 926729/2025  
17/04/2025, 15:31

Chave de Impressão: Zx5yy

O documento neste ato registrado foi emitido em 17/04/2025 e contém 12 folhas





Este documento encontra-se registrado no Conselho Regional de Engenharia e Agronomia do Estado do Maranhão, vinculado à Certidão nº 926729/2025, em 17/04/2025 em  
emitida



Certidão nº 926729/2025  
17/04/2025, 15:31  
Chave de Impressão: Zx5yy

O documento neste ato registrado foi emitido em 17/04/2025 e contém 12 folhas

9.4	REVESTIMENTO CERÂMICO PARA PAREDES INTERNAS COM PLACAS TIPO ESMALTADA EXTRA DE DIMENSÕES 60X60 CM APLICADAS A MEIA ALTURA DAS PAREDES	m <sup>2</sup>	
9.5	CHAPISCO APLICADO EM ALVENARIAS E ESTRUTURAS DE CONCRETO INTERNAS, COM COLHER DE PEDREIRO. ARGAMASSA TRAÇO 1:3 COM PREPARO EM BETONEIRA 400L.	m <sup>2</sup>	1.500,00
9.6	EMBOÇO, PARA RECEBIMENTO DE CERÂMICA, EM ARGAMASSA TRAÇO 1:2:8, PREPARO MECÂNICO COM BETONEIRA 400L, APLICADO MANUALMENTE EM FACES INTERNAS DE PAREDES, PARA AMBIENTE COM ÁREA MAIOR QUE 10M2, ESPESSURA DE 10MM, COM EXECUÇÃO DE TALISCAS.	m <sup>2</sup>	1.500,00
10	<b>ESQUADRIAS</b>		
10.1	KIT DE PORTA DE MADEIRA PARA PINTURA, SEMI-OCA (LEVE OU MÉDIA), PADRÃO MÉDIO, 60X210CM, ESPESSURA DE 3,5CM, ITENS INCLUSOS: DOBRADIÇAS, MONTAGEM E INSTALAÇÃO DO BATENTE, FECHADURA COM EXECUÇÃO DO FURO - FORNECIMENTO E INSTALAÇÃO	und	6,00
10.2	KIT DE PORTA DE MADEIRA PARA PINTURA, SEMI-OCA (LEVE OU MÉDIA), PADRÃO MÉDIO, 70X210CM, ESPESSURA DE 3,5CM, ITENS INCLUSOS: DOBRADIÇAS, MONTAGEM E INSTALAÇÃO DO BATENTE, FECHADURA COM EXECUÇÃO DO FURO - FORNECIMENTO E INSTALAÇÃO	und	2,00
10.3	KIT DE PORTA DE MADEIRA PARA PINTURA, SEMI-OCA (LEVE OU MÉDIA), PADRÃO MÉDIO, 80X210CM, ESPESSURA DE 3,5CM, ITENS INCLUSOS: DOBRADIÇAS, MONTAGEM E INSTALAÇÃO DO BATENTE, FECHADURA COM EXECUÇÃO DO FURO - FORNECIMENTO E INSTALAÇÃO	und	2,00
10.4	KIT DE PORTA DE MADEIRA PARA PINTURA, SEMI-OCA (LEVE OU MÉDIA), PADRÃO MÉDIO, 90X210CM, ESPESSURA DE 3,5CM, ITENS INCLUSOS: DOBRADIÇAS, MONTAGEM E INSTALAÇÃO DO BATENTE, FECHADURA COM EXECUÇÃO DO FURO - FORNECIMENTO E INSTALAÇÃO	und	1,00
10.6	TARJETA TIPO LIVRE/OCUPADO PARA PORTA DE BANHEIRO	und	2,00
10.7	Portão de abrir, 2 folhas, com quadro em tubo galvanizado 2", com barra quadrada de 3/4" na vertical e esticador redondo de 3/4", inclusive fechadura e dobradiças	m <sup>2</sup>	50,00
11	<b>PINTURA</b>		
11.1	APLICAÇÃO MANUAL DE PINTURA COM TINTA TEXTURIZADA ACRÍLICA EM PAREDES EXTERNAS DE CASAS, UMA COR	m <sup>2</sup>	1.300,00
11.2	PINTURA TINTA DE ACABAMENTO (PIGMENTADA) ESMALTE SINTÉTICO FOSCO EM MADEIRA, 1 DEMÃO	m <sup>2</sup>	250,00
11.3	PINTURA COM TINTA ALQUÍDICA DE FUNDO (TIPO ZARCÃO) PULVERIZADA SOBRE SUPERFÍCIES METÁLICAS (EXCETO PERFIL) EXECUTADO EM OBRA (POR DEMÃO)	m <sup>2</sup>	750,00
12	<b>INSTALAÇÕES ELÉTRICAS</b>		
12.1	<b>QUADROS, TUBULAÇÕES, CABOS E MATERIAIS AUXILIÁRES</b>		
12.1.1	Caixa de passagem em alvenaria de tijolos maciços esp. = 0,12m, dim. int. = 0,30 x 0,30 x 0,30m	und	60,00
12.1.2	Quadro de distribuição de embutir, em chapa de aço, para até 16 disjuntores, com barramento, padrão DIN, exclusive disjuntores	und	1,00
12.1.3	Quadro de distribuição de embutir, em chapa de aço, para até 36 disjuntores, com barramento, padrão DIN, exclusive disjuntores	und	2,00





12.1.6	Dispositivo de proteção contra surto de tensão DPS 40kA - 440v	und	2,00
12.1.7	Dispositivo de proteção contra surto de tensão DPS 60kA - 275v	und	2,00
12.1.8	Disjuntor tetrapolar DR 40 A, tipo AC, corrente nominal residual 30mA, ref.: Siemens 5SM1 ou similar	und	20,00
12.1.9	Disjuntor tetrapolar DR 63 A, tipo AC, corrente nominal residual 30mA, ref.: Siemens 5SM1 ou similar	und	20,00
12.1.10	DISJUNTOR MONOPOLAR TIPO DIN, CORRENTE NOMINAL DE 10A - FORNECIMENTO E INSTALAÇÃO.	und	20,00
12.1.11	DISJUNTOR MONOPOLAR TIPO DIN, CORRENTE NOMINAL DE 16A - FORNECIMENTO E INSTALAÇÃO.	und	20,00
12.1.12	DISJUNTOR MONOPOLAR TIPO DIN, CORRENTE NOMINAL DE 20A - FORNECIMENTO E INSTALAÇÃO	und	20,00
12.1.13	DISJUNTOR MONOPOLAR TIPO DIN, CORRENTE NOMINAL DE 25A - FORNECIMENTO E INSTALAÇÃO	und	20,00
12.1.14	DISJUNTOR TRIPOLAR TIPO DIN, CORRENTE NOMINAL DE 20A - FORNECIMENTO E INSTALAÇÃO	und	20,00
12.1.15	DISJUNTOR TRIPOLAR TIPO DIN, CORRENTE NOMINAL DE 25A - FORNECIMENTO E INSTALAÇÃO	und	20,00
12.1.16	DISJUNTOR TRIPOLAR TIPO DIN, CORRENTE NOMINAL DE 32A - FORNECIMENTO E INSTALAÇÃO	und	20,00
12.1.23	ELETRODUTO FLEXÍVEL CORRUGADO, PVC, DN 32 MM (1"), PARA CIRCUITOS TERMINAIS, INSTALADO EM FORRO - FORNECIMENTO E INSTALAÇÃO	m	180,00
12.1.24	ELETRODUTO FLEXÍVEL CORRUGADO, PEAD, DN 63 (2"), PARA REDE ENTERRADA DE DISTRIBUIÇÃO DE ENERGIA ELÉTRICA - FORNECIMENTO E INSTALAÇÃO	m	180,00
12.1.25	ELETRODUTO FLEXÍVEL CORRUGADO, PEAD, DN 90 (3"), PARA REDE ENTERRADA DE DISTRIBUIÇÃO DE ENERGIA ELÉTRICA - FORNECIMENTO E INSTALAÇÃO	m	180,00
12.1.26	ELETRODUTO RÍGIDO ROSCÁVEL, PVC, DN 32 MM (1"), PARA CIRCUITOS TERMINAIS, INSTALADO EM PAREDE - FORNECIMENTO E INSTALAÇÃO.	m	180,00
12.1.27	CURVA 90 GRAUS PARA ELETRODUTO, PVC, ROSCÁVEL, DN 32 MM (1"), PARA CIRCUITOS TERMINAIS, INSTALADA EM PAREDE - FORNECIMENTO E INSTALAÇÃO	und	25,00
12.1.28	LUVA PARA ELETRODUTO, PVC, ROSCÁVEL, DN 32 MM (1"), PARA CIRCUITOS TERMINAIS, INSTALADA EM PAREDE - FORNECIMENTO E INSTALAÇÃO	und	25,00
12.1.29	Fornecimento e instalação de eletrocalha perfurada 100 x 75 x 3000 mm (ref. mopa ou similar)	und	85,00
12.1.30	Curva horizontal 100 x 75 mm para eletrocalha metálica, com ângulo 90° (ref.: mopa ou similar)	und	41,00
12.1.31	Curva vertical 100 x 75 mm para eletrocalha metálica, com ângulo 90° (ref.: mopa ou similar)	und	20,00
12.1.32	Emenda interna 100 x 75 mm com base lisa perfurada para eletrocalha metálica	und	85,00
12.1.33	Tê horizontal 100 x 75 mm para eletrocalha metálica	und	9,00

Este documento encontra-se registrado no Conselho Regional de Engenharia e Agronomia do Estado do Maranhão, vinculado à Certidão nº 926729/2025, em 17/04/2025 em emita



Certidão nº 926729/2025  
17/04/2025, 15:31

Chave de Impressão: Zx5yy

O documento neste ato registrado foi emitido em 17/04/2025 e contém 12 folhas





12.1.34	Tê vertical descida lateral 100 x 75 mm, liso, zincado, para eletrocalha metálica (ref.: mopa ou similar)	und	
12.1.35	Terminal 100 x 75 mm, zincado, para eletrocalha metálica	und	
12.1.36	Arruela de lisa 3/8"	und	1.000,00
12.1.37	Fornecimento e instalação de parafuso cabeça lentilha 3/8" x 3/4" (ref. vl 1.68 valemam ou similar)	und	1.000,00
12.1.38	Fornecimento e instalação de chumbador com rosca externa 3/8" x 30, externo 3/8" x 75 (ref. vl 1.42 valemam ou similar)	und	1.000,00
12.1.39	Fornecimento e instalação de porca sextavada 3/8" (ref vl 1.55 valemam ou similar)	und	1.000,00
12.1.40	Fornecimento e instalação de mão francesa simples 200 mm	und	250,00
12.1.41	CABO DE COBRE FLEXÍVEL ISOLADO, 2,5 MM <sup>2</sup> , ANTI-CHAMA 450/750 V, PARA CIRCUITOS TERMINAIS - FORNECIMENTO E INSTALAÇÃO	m	750,00
12.1.42	CABO DE COBRE FLEXÍVEL ISOLADO, 10 MM <sup>2</sup> , ANTI-CHAMA 450/750 V, PARA DISTRIBUIÇÃO - FORNECIMENTO E INSTALAÇÃO	m	750,00
12.1.43	CABO DE COBRE FLEXÍVEL ISOLADO, 16 MM <sup>2</sup> , ANTI-CHAMA 450/750 V, PARA DISTRIBUIÇÃO - FORNECIMENTO E INSTALAÇÃO	m	750,00
12.1.44	Cabo de cobre isolado HEPR (XLPE), flexível, 25mm <sup>2</sup> , 1kv / 90º C	m	750,00
12.1.45	Cabo de cobre isolado HEPR (XLPE), rígido, 35mm <sup>2</sup> , 1kv / 90º C	m	750,00
12.1.46	Cabo de cobre isolado HEPR (XLPE), rígido, 50mm <sup>2</sup> , 1kv / 90º C	m	750,00
12.1.47	Cabo de cobre isolado HEPR (XLPE), rígido, 95mm <sup>2</sup> , 1kv / 90º C	m	750,00
12.1.48	TOMADA MÉDIA DE EMBUTIR (1 MÓDULO), 2P+T 10 A, INCLUINDO SUPORTE E PLACA - FORNECIMENTO E INSTALAÇÃO.	und	50,00
12.1.49	TOMADA MÉDIA DE EMBUTIR (1 MÓDULO), 2P+T 20 A, INCLUINDO SUPORTE E PLACA - FORNECIMENTO E INSTALAÇÃO	und	50,00
12.1.50	TOMADA MÉDIA DE EMBUTIR (2 MÓDULOS), 2P+T 10 A, INCLUINDO SUPORTE E PLACA - FORNECIMENTO E INSTALAÇÃO.	und	50,00
12.1.51	INTERRUPTOR INTERMEDIÁRIO (1 MÓDULO), 10A/250V, INCLUINDO SUPORTE E PLACA - FORNECIMENTO E INSTALAÇÃO	und	20,00
12.1.54	Plafon E-27	und	10,00
12.1.55	Luminária 200 w	und	50,00
<b>14</b>	<b>INSTALAÇÕES HIDRÁULICAS</b>		
<b>14.1</b>	<b>TUBULAÇÕES E CONEXÕES DE PVC RÍGIDO</b>		
14.1.1	TUBO, PVC, SOLDÁVEL, DN 20MM, INSTALADO EM RAMAL DE DISTRIBUIÇÃO DE ÁGUA - FORNECIMENTO E INSTALAÇÃO. AF_06/2022	m	12,00
14.1.2	TUBO, PVC, SOLDÁVEL, DN 25MM, INSTALADO EM RAMAL DE DISTRIBUIÇÃO DE ÁGUA - FORNECIMENTO E INSTALAÇÃO. AF_06/2022	m	12,00
14.1.3	TUBO, PVC, SOLDÁVEL, DN 32MM, INSTALADO EM RAMAL DE DISTRIBUIÇÃO DE ÁGUA - FORNECIMENTO E INSTALAÇÃO. AF_06/2022	m	12,00
14.1.4	TUBO, PVC, SOLDÁVEL, DN 50MM, INSTALADO EM RAMAL DE DISTRIBUIÇÃO DE ÁGUA - FORNECIMENTO E INSTALAÇÃO. AF_06/2022	m	12,00

Este documento encontra-se registrado no Conselho Regional de Engenharia e Agronomia do Estado do Maranhão, vinculado à Certidão nº 926729/2025, em 17/04/2025 em emitida



Certidão nº 926729/2025

17/04/2025, 15:31

Chave de Impressão: Zz5y9

O documento neste ato registrado foi emitido em 17/04/2025 e contém 12 folhas





Conselho Regional de Engenharia e Agronomia do Estado do Maranhão  
 Avenida dos Holandeses, Quadra 35, Lote 8, Calhau, São Luís/MA  
 Tel: + 55 (98) 2106-8300 Fax: + 55 (98) 2106-8300 E-mail: atendimento@creama.org.br



Impresso em: 17/04/2025, às 15:31.



14.1.20	und	6,00	BUCHA DE REDUÇÃO, LONGA, PVC, SOLDÁVEL, DN 50 X 32 MM, INSTALADO EM RAMAL DE DISTRIBUIÇÃO DE ÁGUA - FORNECIMENTO E INSTALAÇÃO. AF_06/2022
14.1.21	und	6,00	BUCHA DE REDUÇÃO, LONGA, PVC, SOLDÁVEL, DN 75 X 50 MM, INSTALADO EM PRUMADA DE ÁGUA - FORNECIMENTO E INSTALAÇÃO. AF_06/2022
14.1.22	und	8,00	CURVA 45 GRAUS, PVC, SOLDÁVEL, DN 75MM, INSTALADO EM PRUMADA DE ÁGUA - FORNECIMENTO E INSTALAÇÃO. AF_06/2022
14.1.23	und	8,00	CURVA 45 GRAUS, PVC, SOLDÁVEL, DN 85MM, INSTALADO EM PRUMADA DE ÁGUA - FORNECIMENTO E INSTALAÇÃO. AF_06/2022
14.1.24	und	8,00	CURVA 90 GRAUS, PVC, SOLDÁVEL, DN 20MM, INSTALADO EM RAMAL DE DISTRIBUIÇÃO DE ÁGUA - FORNECIMENTO E INSTALAÇÃO. AF_06/2022
14.1.25	und	8,00	CURVA 90 GRAUS, PVC, SOLDÁVEL, DN 25MM, INSTALADO EM RAMAL DE DISTRIBUIÇÃO DE ÁGUA - FORNECIMENTO E INSTALAÇÃO. AF_06/2022
14.1.26	und	8,00	CURVA 90 GRAUS, PVC, SOLDÁVEL, DN 32MM, INSTALADO EM RAMAL DE DISTRIBUIÇÃO DE ÁGUA - FORNECIMENTO E INSTALAÇÃO. AF_06/2022
14.1.27	und	8,00	CURVA 90 GRAUS, PVC, SOLDÁVEL, DN 50MM, INSTALADO EM RAMAL DE DISTRIBUIÇÃO DE ÁGUA - FORNECIMENTO E INSTALAÇÃO. AF_06/2022
14.1.28	und	8,00	CURVA 90 GRAUS, PVC, SOLDÁVEL, DN 75MM, INSTALADO EM PRUMADA DE ÁGUA - FORNECIMENTO E INSTALAÇÃO. AF_06/2022
14.1.29	und	8,00	CURVA 90 GRAUS, PVC, SOLDÁVEL, DN 85MM, INSTALADO EM PRUMADA DE ÁGUA - FORNECIMENTO E INSTALAÇÃO. AF_06/2022
14.1.30	und	12,00	JOELHO 90 GRAUS, PVC, SOLDÁVEL, DN 25MM, INSTALADO EM RAMAL DE DISTRIBUIÇÃO DE ÁGUA - FORNECIMENTO E INSTALAÇÃO. AF_06/2022
14.1.31	und	12,00	JOELHO 90 GRAUS, PVC, SOLDÁVEL, DN 32MM, INSTALADO EM RAMAL DE DISTRIBUIÇÃO DE ÁGUA - FORNECIMENTO E INSTALAÇÃO. AF_06/2022
14.1.32	und	12,00	JOELHO 90 GRAUS, PVC, SOLDÁVEL, DN 50MM, INSTALADO EM RAMAL DE DISTRIBUIÇÃO DE ÁGUA - FORNECIMENTO E INSTALAÇÃO. AF_06/2022
14.1.33	und	12,00	JOELHO 90 GRAUS, PVC, SOLDÁVEL, DN 75MM, INSTALADO EM PRUMADA DE ÁGUA - FORNECIMENTO E INSTALAÇÃO. AF_06/2022
14.1.34	und	30,00	JOELHO 90 GRAUS, PVC, SOLDÁVEL, DN 85MM, INSTALADO EM PRUMADA DE ÁGUA - FORNECIMENTO E INSTALAÇÃO. AF_06/2022
14.2			TUBULAÇÕES E CONEXÕES - METAIS
14.2.1	und	1,00	Fornecimento de hidrômetro diam. = 1 1/2", vazão = 20,0m <sup>3</sup> /h
14.2.2	und	12,00	REGISTRO DE ESFERA, PVC, ROSCÁVEL, COM VOLANTE, 1 1/2" - FORNECIMENTO E INSTALAÇÃO. AF_08/2021
14.2.3	und	12,00	REGISTRO DE GAVETA BRUTO, LATÃO, ROSCÁVEL, 1/2" - FORNECIMENTO E INSTALAÇÃO. AF_08/2021
14.2.4	und	12,00	REGISTRO DE GAVETA BRUTO, LATÃO, ROSCÁVEL, 3/4" - FORNECIMENTO E INSTALAÇÃO. AF_08/2021

Cartidão nº 926729/2025  
 17/04/2025, 15:31  
 Chave de Impressão: Zx5Y  
 O documento neste ato registrado foi emitido em 17/04/2025 e contém 12 folhas



Este documento encontra-se registrado no Conselho Regional de Engenharia e Agronomia do Estado do Maranhão, vinculado à Certidão nº 926729/2025, em 17/04/2025



Conselho Regional de Engenharia e Agronomia do Estado do Maranhão  
 Avenida dos Holandeses, Quadra 35, Lote 8, Calhau, São Luís/MA  
 Tel: + 55 (98) 2106-8300 Fax: + 55 (98) 2106-8303 E-mail: atendimento@creama.org.br

Impresso em: 17/04/2025, às 15:31.  
 Conselho Regional de Engenharia e Agronomia do Estado do Maranhão  
**CREA-MA**



14.2.5	REGISTRO DE GAVETA BRUTO, LATÃO, ROSCÁVEL, 1" - FORNECIMENTO E INSTALAÇÃO. AF_08/2021	und	12,00
14.2.6	REGISTRO DE GAVETA BRUTO, LATÃO, ROSCÁVEL, 1 1/2" - FORNECIMENTO E INSTALAÇÃO. AF_08/2021	und	12,00
14.2.7	REGISTRO DE GAVETA BRUTO, LATÃO, ROSCÁVEL, 2 1/2" - FORNECIMENTO E INSTALAÇÃO. AF_08/2021	und	12,00
14.2.8	REGISTRO DE GAVETA BRUTO, LATÃO, ROSCÁVEL, 3" - FORNECIMENTO E INSTALAÇÃO. AF_08/2021	und	12,00
14.2.9	REGISTRO DE PRESSÃO BRUTO, LATÃO, ROSCÁVEL, 3/4" - FORNECIMENTO E INSTALAÇÃO. AF_08/2021	und	12,00
14.2.10	TORNEIRA DE BOIA PARA CAIXA D'ÁGUA, ROSCÁVEL, 1 1/2" - FORNECIMENTO E INSTALAÇÃO. AF_08/2021	und	12,00
14.2.11	Tubo de descida para válvula de descarga, inclusive joelho (tigre ou similar)	und	15,00
14.2.12	VÁLVULA DE DESCARGA METÁLICA, BASE 1 1/2", ACABAMENTO METÁLICO CROMADO - FORNECIMENTO E INSTALAÇÃO. AF_08/2021	und	6,00
14.2.13	VÁLVULA DE RETENÇÃO VERTICAL, DE BRONZE, ROSCÁVEL, 1 1/2" - FORNECIMENTO E INSTALAÇÃO. AF_08/2021	und	6,00
14.3	BOMBAS E RESERVATÓRIOS		
14.3.3	CAIXA D'ÁGUA 10000 LITROS - FORNECIMENTO E INSTALAÇÃO.	und	2,00
15	INSTALAÇÕES SANITÁRIAS		
15.1	TUBOS E CONEXÕES		
15.1.1	TUBO PVC, SERIE NORMAL, ESGOTO PREDIAL, DN 40 MM, FORNECIDO E INSTALADO EM RAMAL DE DESCARGA OU RAMAL DE ESGOTO SANITÁRIO. AF_08/2022	m	12,00
15.1.2	TUBO PVC, SERIE NORMAL, ESGOTO PREDIAL, DN 50 MM, FORNECIDO E INSTALADO EM RAMAL DE DESCARGA OU RAMAL DE ESGOTO SANITÁRIO. AF_08/2022	m	12,00
15.1.3	TUBO PVC, SERIE NORMAL, ESGOTO PREDIAL, DN 75 MM, FORNECIDO E INSTALADO EM RAMAL DE DESCARGA OU RAMAL DE ESGOTO SANITÁRIO. AF_08/2022	m	6,00
15.1.4	TUBO PVC, SERIE NORMAL, ESGOTO PREDIAL, DN 100 MM, FORNECIDO E INSTALADO EM RAMAL DE DESCARGA OU RAMAL DE ESGOTO SANITÁRIO. AF_08/2022	m	96,00
15.1.5	TUBO PVC, SERIE NORMAL, ESGOTO PREDIAL, DN 150 MM, FORNECIDO E INSTALADO EM SUBCOLETOR AÉREO DE ESGOTO SANITÁRIO. AF_08/2022	m	35,00
15.1.6	CURVA CURTA 90 GRAUS, PVC, SERIE NORMAL, ESGOTO PREDIAL, DN 40 MM, JUNTA SOLDÁVEL, FORNECIDO E INSTALADO EM RAMAL DE DESCARGA OU RAMAL DE ESGOTO SANITÁRIO. AF_08/2022	und	6,00
15.1.7	CURVA CURTA 90 GRAUS, PVC, SERIE NORMAL, ESGOTO PREDIAL, DN 50 MM, JUNTA ELÁSTICA, FORNECIDO E INSTALADO EM RAMAL DE DESCARGA OU RAMAL DE ESGOTO SANITÁRIO. AF_08/2022	und	5,00
15.1.8	CURVA CURTA 90 GRAUS, PVC, SERIE NORMAL, ESGOTO PREDIAL, DN 100 MM, JUNTA ELÁSTICA, FORNECIDO E INSTALADO EM RAMAL DE DESCARGA OU RAMAL DE ESGOTO SANITÁRIO. AF_08/2022	und	15,00
15.1.43	RALO SIFONADO QUADRADO, PVC, 100 X 53 MM, SAÍDA 40 MM, COM GRELHA QUADRADA BRANCA	und	8,00

Este documento encontra-se registrado no Conselho Regional de Engenharia e Agronomia do Estado do Maranhão, vinculado à Certidão nº 926729/2025, em 17/04/2025, às 15:31.  
 Chave de Impressão: Zx5y  
 O documento neste ato registrado foi emitido em 17/04/2025 e contém 12 folhas



Este documento encontra-se registrado no Conselho Regional de Engenharia e Agronomia do Estado do Maranhão, vinculado à Certidão nº 926729/2025, em 17/04/2025, às 15:31.



Conselho Regional de Engenharia e Agronomia do Estado do Maranhão  
 Avenida dos Holandeses, Quadra 35, Lote 8, Calhau, São Luís/MA  
 E-mail: atendimento@creama.org.br | Tel: + 55 (98) 2106-8300 Fax: + 55 (98) 2106-8303

CREA-MA  
 Conselho Regional de Engenharia e Agronomia do Estado do Maranhão

Impresso em: 17/04/2025, às 15:31.



IMPERATRIZ/MA 16/04/2025

CREA/MA 119839084

Engenheiro Civil

Felipe Alves de Sousa

Responsável Técnico Pela a Obra:

**gov.br**  
 FELIPE ALVES DE SOUSA  
 Documento assinado digitalmente  
 Verifique em https://validar.fel.gov.br  
 Data: 15/04/2025 10:26:42 -03:00

CNPJ: 51.427.806/0001-00

FAS ENGENHARIA LTDA

FAS ENGENHARIA  
 Assinado de forma digital por FAS ENGENHARIA LTDA  
 CNPJ: 51.427.806/0001-00  
 Dados: 2025.04.16 13:25:06 -03:00

Contratada:

CPF: 003.158.343-15

GUMERCINDO LEANDRO DA SILVA

GUMERCINDO LEANDRO DA SILVA / CPF: 003.158.343-15  
 Assinado de forma digital por GUMERCINDO LEANDRO DA SILVA / CPF: 003.158.343-15  
 Dados: 2025.04.16 10:24:25 -03:00

Contratante:

15.1.44	und	Sifão para lavatório em PVC, ASTRA SC3, 1 1/2" x 40 mm, acabamento branco ou similar	12,00
15.1.45	und	Sifão para pia de cozinha em PVC, ASTRA SC12, 1 1/2" x 50 mm, acabamento cromado ou similar	12,00
18		PPCI	
18.18	und	EXTINTOR DE INCÊNDIO PORTÁTIL COM CARGA DE PQS DE 6 KG, CLASSE BC - FORNECIMENTO E INSTALAÇÃO. AF_10/2020_PE	10,00
18.21	und	LUMINÁRIA DE EMERGÊNCIA, COM 30 LÂMPADAS LED DE 2 W, SEM REATOR - FORNECIMENTO E INSTALAÇÃO. AF_02/2020	20,00
18.26	und	Placa de sinalização, fotoluminescente, em pvc, com logotipo de "Extintor de Incêndio portátil" - Placa E5	10,00
18.27	und	Placa de sinalização, fotoluminescente, 30x30 cm, em pvc, com logotipo "Abrigo de mangueira e hidrante" - Placa E7	15,00
18.28	und	Placa de sinalização, fotoluminescente, 38x19 cm, em pvc, com seta indicativa de sentido (esquerda ou direita) de saída de emergência - Placa S2	15,00
18.29	m²	PINTURA DE PISO COM TINTA EPÓXI, APLICAÇÃO MANUAL, 2 DEMÃOS, INCLUSO PRIMER EPÓXI. AF_05/2021	5,00
19		SERVIÇOS COMPLEMENTARES	
19.1	m²	LIMPEZA DE CONTRAPISO COM VASSOURA A SECO	750,00
19.2	und	Placa de inauguração de obra em alumínio 0,60 x 0,80 m	5,00
19.3	m²	REMOÇÃO DE TAPUME/ CHAPAS METÁLICAS E DE MADEIRA, DE FORMA MANUAL, SEM REAPROVEITAMENTO. AF_09/2023	50,00
20		ADMINISTRAÇÃO LOCAL	
20.1	und	Administração Local	1,00

O documento neste ato registrado foi emitido em 17/04/2025 e contém 12 folhas

Certidão nº 926729/2025  
 17/04/2025, 15:31  
 Chave de Impressão: Zx5y  
 17/04/2025 e contém 12 folhas



Este documento encontra-se registrado no Conselho Regional de Engenharia e Agronomia do Estado do Maranhão, vinculado à Certidão nº 926729/2025, emitido em 17/04/2025



DECLARAÇÃO DE OBRA EXISTENTE PARA EMISSÃO DO ACERVO TÉCNICO NO CREA/MA

1. SOLICITANTE: Conselho Regional de Engenharia e Agronomia – CREA/MA

2. PROPRIETÁRIO:

- GUMERCINDO LEANDRO DA SILVA
- CPF: 003.158.343-15

3. RESPONSÁVEL TÉCNICO PELA EXECUÇÃO DA OBRA:

4. NOME: FELLIPPE ALVES DE SOUSA

TÍTULO: ENGENHEIRO CIVIL

CREA: 1119839084MA

5. EMPRESA CONTRATADA

FAS ENGENHARIA LTDA  
CNPJ: 51.427.806/0001-00

6. OBJETO DA DECLARAÇÃO

6.1 Tipo do Bem:

- Imóvel Comercial, Estrutura em Concreto Armado, com 01 Mezanino, Fundação com Estacas moldas in Loco e Blocos de concreto Armado, com Pilares em concreto armado, tendo toda sua area construída de 750,00m<sup>2</sup> servindo como Depósito, a construção está nova e bem conservada.

6.2 Descrição Sumária do Bem:

- Endereço: RUA CEARA Nº 403 BAIRRO JUÇARA, IMPERATRIZ/MA
- Area construída total 750,00m<sup>2</sup>.

6.3 Objeto da Obra:

PROJETO E EXECUÇÃO DE UMA ESTRUTURA EM CONCRETO ARMADO COM Fundação EM BLOCOS E ESTACAS, PARA ALUGUEL COMERCIAL.

6.4 Tempo de Execução:

DATA DE INICIO: 15/07/2024  
DATA DE CONCLUSÃO DA OBRA: 15/12/2024

7. FINALIDADE DE DECLARAÇÃO:

Declaração de Obra Existente, para a Emissão de Acervo Técnico do Profissional Registrado no CREA/MA Engenheiro Civil FELLIPPE ALVES DE SOUSA 1119839084MA.

8. OBSERVAÇÕES COMPLEMENTARES IMPORTANTES:

A obra fiscalizada e um Depósito de um Supermercado que armazenava mercadorias de Linha Seca. O Estado de conservação da obra está em ótimas condições, tendo em vista que a mesma está em uso agora, onde toda a parte civil de toda a obra já foi concluída, Terraplanagem, Fundação, Concreto Armado, Piso Industrial, Telhas Isotermicas, Alvenaria e Elétrica de Baixa Tensão. O abastecimento de Água e feito através da empresa CAEMA. As instalações Sanitárias de Água Servida, Esgoto e Água Pluvial e feita através da empresa CAEMA.

Engenheiro Civil:

VINICIUS NOGUEIRA  
Assinado de forma digital por  
VINICIUS NOGUEIRA BENEVIDES  
CPF: 057.270.033-42  
Bnkcs: 2025.04.16 10:40:20  
057.270.033-42  
-03:00

Ass:

VINICIUS NOGUEIRA BENEVIDES  
CPF: 057.270.033-42  
CREA MA 1120094160

Imperatriz/MA 16 de Abril de 2025

Conselho Regional de Engenharia e Agronomia do Estado do Maranhão  
Avenida dos Holandeses, Quadra 35, Lote 8, Calhau, São Luis/MA  
Tel: + 55 (98) 2106-8300 Fax: + 55 (98) 2106-8303 E-mail: atendimento@creama.org.br

CREA-MA  
Conselho Regional de Engenharia e Agronomia do Estado do Maranhão

Impresso em: 17/04/2025, às 15:31.



O documento neste ato registrado foi emitido em 17/04/2025 e contém 1 folhas

Certidão nº 926729/2025

17/04/2025, 15:31

Chave de Impressão: Zx5y

Este documento encontra-se registrado no Conselho Regional de Engenharia e Agronomia do Estado do Maranhão, vinculado à Certidão nº 926729/2025, em 17/04/2025



Certidão de Acervo Técnico - CAT  
Resolução Nº 1025 de 30 de Outubro de 2009  
Resolução Nº 218 de 29 de Junho de 1973

CREA-MA



Conselho Regional de Engenharia e Agronomia do Estado do Maranhão

CERTIFICAMOS, em cumprimento ao disposto na Resolução nº 1.025, de 30 de outubro de 2009, do Confea, que consta dos assentamentos deste Conselho Regional de Engenharia e Agronomia do Estado do Maranhão - Crea-MA, o Acervo Técnico do profissional **FELLIPE ALVES DE SOUSA** referente à(s) Anotação(ões) de Responsabilidade Técnica - ART abaixo discriminada(s):

Profissional: **FELLIPE ALVES DE SOUSA**  
Registro: **1119839084MA** RNP: **1119839084**  
Título profissional: ENGENHEIRO CIVIL

Número da ART: **MA20210426817** Tipo de ART: OBRA / SERVIÇO Registrada em: 10/06/2021 Baixada em: 18/11/2022  
Forma de registro: INICIAL Participação técnica: INDIVIDUAL  
Empresa contratada:

Contratante: **R B MESQUITA PARTICIPAÇÕES EIRELI** CPF/CNPJ: **19.435.386/0001-92**  
Endereço do contratante: RUA GOIÁS Nº: 2000  
Complemento: Bairro: MARANHÃO NOVO  
Cidade: IMPERATRIZ UF: MA CEP: 65903060  
Contrato: Celebrado em:  
Valor do contrato: R\$ 8.000.000,00 Tipo de contratante: Pessoa Jurídica de Direito Privado  
Ação institucional: Agricultura familiar  
Endereço da obra/serviço: RODOVIA RODOVIA BR 010 Nº: S/N  
Complemento: QD04 LT 01 A 19 AO LADO DA PNEU AÇO Bairro: JARDIM TROPICAL  
Cidade: IMPERATRIZ UF: MA CEP: 65900000  
Coordenadas Geográficas: -5.521064, -47.471555  
Data de início: 01/03/2021 Conclusão efetiva: 28/02/2022  
Finalidade: Comercial  
Proprietário: **R B MESQUITA PARTICIPAÇÕES EIRELI** CPF/CNPJ: **19.435.386/0001-92**

Atividade Técnica: **14 - Elaboração CONSTRUÇÃO CIVIL > EDIFICAÇÕES > DE EDIFICAÇÃO > #1.1.1.1 - DE ALVENARIA 81 - Projeto Arquitetônico 5967.81 metro quadrado; 14 - Elaboração CONSTRUÇÃO CIVIL > EDIFICAÇÕES > #1.1.6 - DE MURO 81 - Projeto Arquitetônico 5967.81 metro quadrado; 14 - Elaboração ESTRUTURAS > ESTRUTURAS METÁLICAS > DE ESTRUTURA METÁLICA > #2.2.1.1 - PARA EDIFICAÇÃO 81 - Projeto Arquitetônico 5967.81 metro quadrado; 16 - Execução CONSTRUÇÃO CIVIL > EDIFICAÇÕES > DE EDIFICAÇÃO > #1.1.1.1 - DE ALVENARIA 49 - Execução de obra 5967.81 metro quadrado; 16 - Execução CONSTRUÇÃO CIVIL > EDIFICAÇÕES > #1.1.6 - DE MURO 49 - Execução de obra 5967.81 metro quadrado; 16 - Execução ESTRUTURAS > ESTRUTURAS DE CONCRETO E ARGAMASSA ARMADA > #2.1.1 - DE ESTRUTURA DE CONCRETO ARMADO 49 - Execução de obra 5967.81 metro quadrado; 16 - Execução ESTRUTURAS > ESTRUTURAS METÁLICAS > DE ESTRUTURA METÁLICA > #2.2.1.1 - PARA EDIFICAÇÃO 49 - Execução de obra 5967.81 metro quadrado; 16 - Execução ESTRUTURAS > FUNDAÇÕES > DE FUNDAÇÕES PROFUNDAS > #2.9.2.3 - EM ESTACAS DE CONCRETO MOLDADAS IN LOCO 49 - Execução de obra 5967.81 metro quadrado; 16 - Execução GEOTECNIA E GEOLOGIA DA ENGENHARIA > OBRAS DE TERRA > DE OBRAS DE TERRA > #3.3.1.2 - CORTE 49 - Execução de obra 5967.81 metro quadrado; 16 - Execução GEOTECNIA E GEOLOGIA DA ENGENHARIA > OBRAS DE TERRA > DE OBRAS DE TERRA > #3.3.1.3 - ATERRO 49 - Execução de obra 5967.81 metro quadrado; 16 - Execução GEOTECNIA E GEOLOGIA DA ENGENHARIA > OBRAS DE TERRA > DE OBRAS DE TERRA > #3.3.1.8 - LIMPEZA DE TERRENO 49 - Execução de obra 5967.81 metro quadrado; 16 - Execução GEOTECNIA E GEOLOGIA DA ENGENHARIA > OBRAS DE TERRA > DE OBRAS DE TERRA > #3.3.1.9 - TERRAPLENAGEM 49 - Execução de obra 5967.81 metro quadrado;**

Observações

PROJETO E EXECUÇÃO DO CENTRO DE DISTRIBUIÇÃO DE ALIMENTOS. AREA TOTAL CONSTRUÍDA 5967,81m²

Número da ART: **MA20210428013** Tipo de ART: OBRA / SERVIÇO Registrada em: 15/06/2021 Baixada em: 18/11/2022  
Forma de registro: COMPLEMENTAR Participação técnica: INDIVIDUAL  
Empresa contratada:

Contratante: **R B MESQUITA PARTICIPAÇÕES EIRELI** CPF/CNPJ: **19.435.386/0001-92**  
Endereço do contratante: RUA GOIÁS Nº: 2000  
Complemento: Bairro: MARANHÃO NOVO  
Cidade: IMPERATRIZ UF: MA CEP: 65903060  
Contrato: Celebrado em:  
Valor do contrato: R\$ 8.000.000,00 Tipo de contratante: Pessoa Jurídica de Direito Privado  
Ação institucional: Agricultura familiar  
Endereço da obra/serviço: RODOVIA RODOVIA BR 010 Nº: S/N  
Complemento: QD04 LT 01 A 19 AO LADO DA PNEU AÇO Bairro: JARDIM TROPICAL  
Cidade: IMPERATRIZ UF: MA CEP: 65900000  
Coordenadas Geográficas: -5.521064, -47.471555  
Data de início: 01/03/2021 Conclusão efetiva: 28/02/2022  
Finalidade: Comercial





**Certidão de Acervo Técnico - CAT**  
**Resolução Nº 1025 de 30 de Outubro de 2009**  
**Resolução Nº 218 de 29 de Junho de 1973**

**CREA-MA**



**Conselho Regional de Engenharia e Agronomia do Estado do Maranhão**

CPF/CNPJ: 19.435.386/0001-92

Proprietário: R B MESQUITA PARTICIPAÇÕES EIRELI

Atividade Técnica: **14 - Elaboração** CONSTRUÇÃO CIVIL > EDIFICAÇÕES > DE EDIFICAÇÃO > #1.1.1.1 - DE ALVENARIA 81 - Projeto Arquitetônico 5967.81 metro quadrado; **14 - Elaboração** CONSTRUÇÃO CIVIL > EDIFICAÇÕES > #1.1.6 - DE MURO 81 - Projeto Arquitetônico 5967.81 metro quadrado; **14 - Elaboração** CONSTRUÇÃO CIVIL > EDIFICAÇÕES > DE VEDAÇÃO > #1.1.8.1 - EM ALVENARIA 66 - Laudo 687.79 metro quadrado; **14 - Elaboração** CONSTRUÇÃO CIVIL > EDIFICAÇÕES > DE VEDAÇÃO > #1.1.8.3 - COM OUTRO MATERIAL 66 - Laudo 687.79 metro quadrado; **14 - Elaboração** CONSTRUÇÃO CIVIL > EDIFICAÇÕES > DE VEDAÇÃO > #1.1.8.3 - COM OUTRO MATERIAL 66 - Laudo 687.79 metro quadrado; **14 - Elaboração** ESTRUTURAS > ESTRUTURAS METÁLICAS > DE ESTRUTURA METÁLICA > #2.2.1.1 - PARA EDIFICAÇÃO 66 - Laudo 687.79 metro quadrado; **14 - Elaboração** ESTRUTURAS > ESTRUTURAS METÁLICAS > DE ESTRUTURA METÁLICA > #2.2.1.1 - PARA EDIFICAÇÃO 81 - Projeto Arquitetônico 5967.81 metro quadrado; **16 - Execução** ELETROTÉCNICA > INSTALAÇÕES ELÉTRICAS > DE INSTALAÇÕES ELÉTRICAS EM BAIXA TENSÃO > #11.10.1.2 - PARA FINS COMERCIAIS 49 - Execução de obra 5967.81 metro quadrado; **16 - Execução** CONSTRUÇÃO CIVIL > EDIFICAÇÕES > DE EDIFICAÇÃO > #1.1.1.1 - DE ALVENARIA 49 - Execução de obra 5967.81 metro quadrado; **16 - Execução** CONSTRUÇÃO CIVIL > EDIFICAÇÕES > DE EDIFICAÇÃO > #1.1.6 - DE MURO 49 - Execução de obra 5967.81 metro quadrado; **16 - Execução** CONSTRUÇÃO CIVIL > EDIFICAÇÕES > DE EDIFICAÇÃO > #1.1.6 - DE MURO 49 - Execução de obra 5967.81 metro quadrado; **16 - Execução** CONSTRUÇÃO CIVIL > INSTALAÇÕES HIDROSSANITÁRIAS > #1.4.1 - DE SISTEMA DE ÁGUA POTÁVEL 49 - Execução de obra 5967.81 metro quadrado; **16 - Execução** CONSTRUÇÃO CIVIL > INSTALAÇÕES HIDROSSANITÁRIAS > #1.4.3 - DE INSTALAÇÃO DE SISTEMA DE ESGOTO SANITÁRIO 49 - Execução de obra 5967.81 metro quadrado; **16 - Execução** ESTRUTURAS > ESTRUTURAS DE CONCRETO E ARGAMASSA ARMADA > #2.1.1 - DE ESTRUTURA DE CONCRETO ARMADO 49 - Execução de obra 5967.81 metro quadrado; **16 - Execução** ESTRUTURAS > ESTRUTURAS METÁLICAS > DE ESTRUTURA METÁLICA > #2.2.1.1 - PARA EDIFICAÇÃO 49 - Execução de obra 5967.81 metro quadrado; **16 - Execução** ESTRUTURAS > ESTRUTURAS METÁLICAS > DE ESTRUTURA METÁLICA > #2.2.1.1 - PARA EDIFICAÇÃO 49 - Execução de obra 5967.81 metro quadrado; **16 - Execução** ESTRUTURAS > FUNDAÇÕES > DE FUNDAÇÕES PROFUNDAS > #2.9.2.3 - EM ESTACAS DE CONCRETO MOLDADAS IN LOCO 49 - Execução de obra 5967.81 metro quadrado; **16 - Execução** GEOTECNIA E GEOLOGIA DA ENGENHARIA > OBRAS DE TERRA > DE OBRAS DE TERRA > #3.3.1.2 - CORTE 49 - Execução de obra 5967.81 metro quadrado; **16 - Execução** GEOTECNIA E GEOLOGIA DA ENGENHARIA > OBRAS DE TERRA > DE OBRAS DE TERRA > #3.3.1.3 - ATERRRO 49 - Execução de obra 5967.81 metro quadrado; **16 - Execução** GEOTECNIA E GEOLOGIA DA ENGENHARIA > OBRAS DE TERRA > DE OBRAS DE TERRA > #3.3.1.8 - LIMPEZA DE TERRENO 49 - Execução de obra 5967.81 metro quadrado; **16 - Execução** GEOTECNIA E GEOLOGIA DA ENGENHARIA > OBRAS DE TERRA > DE OBRAS DE TERRA > #3.3.1.9 - TERRAPLENAGEM 49 - Execução de obra 5967.81 metro quadrado;

**Observações**

PROJETO E EXECUÇÃO DO CENTRO DE DISTRIBUIÇÃO DE ALIMENTOS. AREA TOTAL CONSTRUÍDA 5967,81m²

Número da ART: **MA20210435258** Tipo de ART: OBRA / SERVIÇO Registrada em: 12/07/2021 Baixada em: 29/10/2022  
 Forma de registro: COMPLEMENTAR Participação técnica: INDIVIDUAL  
 Empresa contratada:

Contratante: **R B MESQUITA PARTICIPAÇÕES EIRELI**  
 Endereço do contratante: RUA GOIÁS  
 Complemento:  
 Cidade: IMPERATRIZ

CPF/CNPJ: 19.435.386/0001-92  
 Nº: 2000  
 Bairro: MARANHÃO NOVO  
 UF: MA CEP: 65903060

Contrato:  
 Valor do contrato: R\$ 8.000.000,00  
 Ação institucional: Agricultura familiar  
 Endereço da obra/serviço: RODOVIA RODOVIA BR 010  
 Complemento: QD04 LT 01 A 19 AO LADO DA PNEU AÇO  
 Cidade: IMPERATRIZ

Celebrado em:  
 Tipo de contratante: Pessoa Jurídica de Direito Privado

Nº: S/N  
 Bairro: JARDIM TROPICAL  
 UF: MA CEP: 65900000

Coordenadas Geográficas: -5.521064, -47.471555  
 Data de início: 01/03/2021 Conclusão efetiva: 28/02/2022  
 Finalidade: Comercial  
 Proprietário: R B MESQUITA PARTICIPAÇÕES EIRELI

CPF/CNPJ: 19.435.386/0001-92

Atividade Técnica: **14 - Elaboração** CONSTRUÇÃO CIVIL > EDIFICAÇÕES > DE EDIFICAÇÃO > #1.1.1.1 - DE ALVENARIA 81 - Projeto Arquitetônico 5967.81 metro quadrado; **14 - Elaboração** CONSTRUÇÃO CIVIL > EDIFICAÇÕES > #1.1.6 - DE MURO 81 - Projeto Arquitetônico 5967.81 metro quadrado; **14 - Elaboração** CONSTRUÇÃO CIVIL > EDIFICAÇÕES > DE VEDAÇÃO > #1.1.8.1 - EM ALVENARIA 66 - Laudo 687.79 metro quadrado; **14 - Elaboração** CONSTRUÇÃO CIVIL > EDIFICAÇÕES > DE VEDAÇÃO > #1.1.8.3 - COM OUTRO MATERIAL 66 - Laudo 687.79 metro quadrado; **14 - Elaboração** CONSTRUÇÃO CIVIL > EDIFICAÇÕES > DE VEDAÇÃO > #1.1.8.3 - COM OUTRO MATERIAL 66 - Laudo 687.79 metro quadrado; **14 - Elaboração** ESTRUTURAS > ESTRUTURAS METÁLICAS > DE ESTRUTURA METÁLICA > #2.2.1.1 - PARA EDIFICAÇÃO 66 - Laudo 687.79 metro quadrado; **14 - Elaboração** ESTRUTURAS > ESTRUTURAS METÁLICAS > DE ESTRUTURA METÁLICA > #2.2.1.1 - PARA EDIFICAÇÃO 81 - Projeto Arquitetônico 5967.81 metro quadrado; **16 - Execução** ELETROTÉCNICA > INSTALAÇÕES ELÉTRICAS > DE INSTALAÇÕES ELÉTRICAS EM BAIXA TENSÃO > #11.10.1.2 - PARA FINS COMERCIAIS 49 - Execução de obra 5967.81 metro quadrado; **16 - Execução** CONSTRUÇÃO CIVIL > EDIFICAÇÕES > DE EDIFICAÇÃO > #1.1.1.1 - DE ALVENARIA 49 - Execução de obra 5967.81 metro quadrado; **16 - Execução** CONSTRUÇÃO CIVIL > EDIFICAÇÕES > DE EDIFICAÇÃO > #1.1.6 - DE MURO 49 - Execução de obra 5967.81 metro quadrado; **16 - Execução** CONSTRUÇÃO CIVIL > EDIFICAÇÕES > DE EDIFICAÇÃO > #1.1.6 - DE MURO 49 - Execução de obra 5967.81 metro quadrado; **16 - Execução** CONSTRUÇÃO CIVIL > INSTALAÇÕES HIDROSSANITÁRIAS > #1.4.1 - DE SISTEMA DE ÁGUA POTÁVEL 49 - Execução de obra 5967.81 metro quadrado; **16 - Execução** CONSTRUÇÃO CIVIL > INSTALAÇÕES HIDROSSANITÁRIAS > #1.4.3 - DE INSTALAÇÃO DE SISTEMA DE ESGOTO SANITÁRIO 49 - Execução de obra 5967.81 metro quadrado; **16 - Execução** ESTRUTURAS > ESTRUTURAS DE CONCRETO E ARGAMASSA ARMADA > #2.1.1 - DE ESTRUTURA DE CONCRETO ARMADO 49 - Execução de obra 5967.81 metro quadrado; **16 - Execução** ESTRUTURAS > ESTRUTURAS METÁLICAS > DE ESTRUTURA METÁLICA > #2.2.1.1 - PARA EDIFICAÇÃO 49 - Execução de obra 5967.81 metro quadrado; **16 - Execução** ESTRUTURAS > ESTRUTURAS METÁLICAS > DE ESTRUTURA METÁLICA > #2.2.1.1 - PARA EDIFICAÇÃO 49 - Execução de obra 5967.81 metro quadrado; **16 - Execução** ESTRUTURAS > FUNDAÇÕES > DE FUNDAÇÕES PROFUNDAS > #2.9.2.3 - EM ESTACAS DE CONCRETO MOLDADAS IN LOCO 49 - Execução de obra 5967.81 metro quadrado; **16 - Execução** GEOTECNIA E GEOLOGIA DA ENGENHARIA > OBRAS DE TERRA > DE OBRAS DE TERRA > #3.3.1.2 - CORTE 49 - Execução de obra 5967.81 metro quadrado; **16 - Execução** GEOTECNIA E GEOLOGIA DA ENGENHARIA > OBRAS DE TERRA > DE OBRAS DE TERRA > #3.3.1.3 - ATERRRO 49 - Execução de obra 5967.81 metro quadrado; **16 - Execução** GEOTECNIA E GEOLOGIA DA ENGENHARIA > OBRAS DE TERRA > DE OBRAS DE TERRA > #3.3.1.8 - LIMPEZA DE TERRENO 49 - Execução de obra 5967.81 metro quadrado; **16 - Execução** GEOTECNIA E GEOLOGIA DA ENGENHARIA > OBRAS DE TERRA > DE OBRAS DE TERRA > #3.3.1.9 - TERRAPLENAGEM 49 - Execução de obra 5967.81 metro quadrado;

**Observações**

PROJETO E EXECUÇÃO DO CENTRO DE DISTRIBUIÇÃO DE ALIMENTOS. AREA EXISTENTE E DE 687,79m² E AREA A SER CONSTR 5967,81m² FORMANDO UMA AREA TOTAL DE 6.655,6m².





Certidão de Acervo Técnico - CAT  
Resolução Nº 1025 de 30 de Outubro de 2009  
Resolução Nº 218 de 29 de Junho de 1973

CREA-MA



Conselho Regional de Engenharia e Agronomia do Estado do Maranhão

Número da ART: **MA20210472834** Tipo de ART: OBRA / SERVIÇO Registrada em: 10/11/2021 Baixada em: 25/10/2022  
Forma de registro: COMPLEMENTAR Participação técnica: INDIVIDUAL  
Empresa contratada:

Contratante: **R B MESQUITA PARTICIPAÇÕES EIRELI** CPF/CNPJ: 19.435.386/0001-92  
Endereço do contratante: RUA GOIÁS Nº: 2000  
Complemento: Bairro: MARANHÃO NOVO  
Cidade: IMPERATRIZ UF: MA CEP: 65903060  
Contrato: Celebrado em:  
Valor do contrato: R\$ 8.000.000,00 Tipo de contratante: Pessoa Jurídica de Direito Privado  
Ação institucional: Agricultura familiar  
Endereço da obra/serviço: RODOVIA RODOVIA BR 010 Nº: S/N  
Complemento: QD04 LT 01 A 19 AO LADO DA PNEU AÇO Bairro: JARDIM TROPICAL  
Cidade: IMPERATRIZ UF: MA CEP: 65900000  
Coordenadas Geográficas: -5.521064, -47.471555  
Data de início: 01/03/2021 Conclusão efetiva: 28/02/2022  
Finalidade: Comercial  
Proprietário: R B MESQUITA PARTICIPAÇÕES EIRELI CPF/CNPJ: 19.435.386/0001-92

Atividade Técnica: **14 - Elaboração CONSTRUÇÃO CIVIL > EDIFICAÇÕES > DE EDIFICAÇÃO > #1.1.1.1 - DE ALVENARIA 81 - Projeto Arquitetônico 5931.55 metro quadrado; 14 - Elaboração CONSTRUÇÃO CIVIL > EDIFICAÇÕES > #1.1.6 - DE MURO 81 - Projeto Arquitetônico 5931.55 metro quadrado; 14 - Elaboração CONSTRUÇÃO CIVIL > EDIFICAÇÕES > DE VEDAÇÃO > #1.1.8.1 - EM ALVENARIA 66 - Laudo 687.79 metro quadrado; 14 - Elaboração CONSTRUÇÃO CIVIL > EDIFICAÇÕES > DE VEDAÇÃO > #1.1.8.3 - COM OUTRO MATERIAL 66 - Laudo 687.79 metro quadrado; 14 - Elaboração ESTRUTURAS > ESTRUTURAS METÁLICAS > DE ESTRUTURA METÁLICA > #2.2.1.1 - PARA EDIFICAÇÃO 66 - Laudo 687.79 metro quadrado; 14 - Elaboração ESTRUTURAS > ESTRUTURAS METÁLICAS > DE ESTRUTURA METÁLICA > #2.2.1.1 - PARA EDIFICAÇÃO 81 - Projeto Arquitetônico 5931.55 metro quadrado; 16 - Execução ELETROTÉCNICA > INSTALAÇÕES ELÉTRICAS > DE INSTALAÇÕES ELÉTRICAS EM BAIXA TENSÃO > #11.10.1.2 - PARA FINS COMERCIAIS 49 - Execução de obra 5931.55 metro quadrado; 16 - Execução CONSTRUÇÃO CIVIL > EDIFICAÇÕES > DE EDIFICAÇÃO > #1.1.1.1 - DE ALVENARIA 49 - Execução de obra 5931.55 metro quadrado; 16 - Execução CONSTRUÇÃO CIVIL > EDIFICAÇÕES > #1.1.6 - DE MURO 49 - Execução de obra 5931.55 metro quadrado; 16 - Execução CONSTRUÇÃO CIVIL > INSTALAÇÕES HIDROSSANITÁRIAS > #1.4.1 - DE SISTEMA DE ÁGUA POTÁVEL 49 - Execução de obra 5931.55 metro quadrado; 16 - Execução CONSTRUÇÃO CIVIL > INSTALAÇÕES HIDROSSANITÁRIAS > #1.4.3 - DE INSTALAÇÃO DE SISTEMA DE ESGOTO SANITÁRIO 49 - Execução de obra 5931.55 metro quadrado; 16 - Execução ESTRUTURAS > ESTRUTURAS DE CONCRETO E ARGAMASSA ARMADA > #2.1.1 - DE ESTRUTURA DE CONCRETO ARMADO 49 - Execução de obra 5931.55 metro quadrado; 16 - Execução ESTRUTURAS > ESTRUTURAS METÁLICAS > DE ESTRUTURA METÁLICA > #2.2.1.1 - PARA EDIFICAÇÃO 49 - Execução de obra 5931.55 metro quadrado; 16 - Execução ESTRUTURAS > FUNDAÇÕES > DE FUNDAÇÕES PROFUNDAS > #2.9.2.3 - EM ESTACAS DE CONCRETO MOLDADAS IN LOCO 49 - Execução de obra 5931.55 metro quadrado; 16 - Execução GEOTECNIA E GEOLOGIA DA ENGENHARIA > OBRAS DE TERRA > DE OBRAS DE TERRA > #3.3.1.2 - CORTE 49 - Execução de obra 5931.55 metro quadrado; 16 - Execução GEOTECNIA E GEOLOGIA DA ENGENHARIA > OBRAS DE TERRA > DE OBRAS DE TERRA > #3.3.1.3 - ATERRO 49 - Execução de obra 5931.55 metro quadrado; 16 - Execução GEOTECNIA E GEOLOGIA DA ENGENHARIA > OBRAS DE TERRA > DE OBRAS DE TERRA > #3.3.1.8 - LIMPEZA DE TERRENO 49 - Execução de obra 5931.55 metro quadrado; 16 - Execução GEOTECNIA E GEOLOGIA DA ENGENHARIA > OBRAS DE TERRA > DE OBRAS DE TERRA > #3.3.1.9 - TERRAPLENAGEM 49 - Execução de obra 5931.55 metro quadrado;**

Observações

PROJETO E EXECUÇÃO DO CENTRO DE DISTRIBUIÇÃO DE ALIMENTOS. AREA TOTAL CONSTRUÍDA 5.931,55m<sup>2</sup>

Número da ART: **MA20220580699** Tipo de ART: OBRA / SERVIÇO Registrada em: 28/10/2022 Baixada em: 28/10/2022  
Forma de registro: COMPLEMENTAR Participação técnica: INDIVIDUAL  
Empresa contratada:

Contratante: **R B MESQUITA PARTICIPAÇÕES EIRELI** CPF/CNPJ: 19.435.386/0001-92  
Endereço do contratante: RUA GOIÁS Nº: 2000  
Complemento: Bairro: MARANHÃO NOVO  
Cidade: IMPERATRIZ UF: MA CEP: 65903060  
Contrato: Celebrado em:  
Valor do contrato: R\$ 15.000.000,00 Tipo de contratante: Pessoa Jurídica de Direito Privado  
Ação institucional: Agricultura familiar  
Endereço da obra/serviço: RODOVIA RODOVIA BR 010 Nº: S/N  
Complemento: QD04 LT 01 A 19 AO LADO DA PNEU AÇO Bairro: JARDIM TROPICAL  
Cidade: IMPERATRIZ UF: MA CEP: 65900000  
Coordenadas Geográficas: -5.521064, -47.471555  
Data de início: 01/03/2021 Conclusão efetiva: 28/02/2022  
Finalidade: Comercial  
Proprietário: R B MESQUITA PARTICIPAÇÕES EIRELI CPF/CNPJ: 19.435.386/0001-92





Certidão de Acervo Técnico - CAT  
Resolução Nº 1025 de 30 de Outubro de 2009  
Resolução Nº 218 de 29 de Junho de 1973

CREA-MA

Conselho Regional de Engenharia e Agronomia do Estado do Maranhão



Atividade Técnica: **14 - Elaboração** CONSTRUÇÃO CIVIL > EDIFICAÇÕES > DE EDIFICAÇÃO > #1.1.1.1 - DE ALVENARIA 80 - Projeto 5967.81 metro quadrado; **14 - Elaboração** CONSTRUÇÃO CIVIL > EDIFICAÇÕES > DE EDIFICAÇÃO > #1.1.1.4 - EM MATERIAIS MISTOS 80 - Projeto 5967.81 metro quadrado; **14 - Elaboração** CONSTRUÇÃO CIVIL > EDIFICAÇÕES > DE VEDAÇÃO > #1.1.8.1 - EM ALVENARIA 66 - Laudo 1.00 unidade; **14 - Elaboração** CONSTRUÇÃO CIVIL > EDIFICAÇÕES > DE VEDAÇÃO > #1.1.8.3 - COM OUTRO MATERIAL 66 - Laudo 1.00 unidade; **14 - Elaboração** CONSTRUÇÃO CIVIL > EDIFICAÇÕES > DE VEDAÇÃO > #1.1.8.3 - COM OUTRO MATERIAL 80 - Projeto 5967.81 metro quadrado; **14 - Elaboração** ESTRUTURAS > ALVENARIA ESTRUTURAL > #2.10.1 - DE ALVENARIA ESTRUTURAL 80 - Projeto 5967.81 metro quadrado; **14 - Elaboração** ESTRUTURAS > ESTRUTURAS DE CONCRETO E ARGAMASSA ARMADA > #2.1.1 - DE ESTRUTURA DE CONCRETO ARMADO 80 - Projeto 5967.81 metro quadrado; **14 - Elaboração** ESTRUTURAS > ESTRUTURAS METÁLICAS > DE ESTRUTURA METÁLICA > #2.2.1.1 - PARA EDIFICAÇÃO 66 - Laudo 1.00 unidade; **14 - Elaboração** ESTRUTURAS > ESTRUTURAS METÁLICAS > DE ESTRUTURA METÁLICA > #2.2.1.1 - PARA EDIFICAÇÃO 80 - Projeto 5967.81 metro quadrado; **14 - Elaboração** ESTRUTURAS > ESTRUTURAS METÁLICAS > DE ESTRUTURA METÁLICA > #2.2.1.7 - PARA FINS DIVERSOS 66 - Laudo 1.00 unidade; **14 - Elaboração** ESTRUTURAS > ESTRUTURAS METÁLICAS > DE ESTRUTURA METÁLICA > #2.2.1.7 - PARA FINS DIVERSOS 80 - Projeto 5967.81 metro quadrado; **14 - Elaboração** ESTRUTURAS > PRÉ-MOLDADOS E PRÉ-FABRICADOS > #2.8.3 - DE LAJES PRÉ-FABRICADAS 80 - Projeto 5967.81 metro quadrado; **14 - Elaboração** ESTRUTURAS > PRÉ-MOLDADOS E PRÉ-FABRICADOS > #2.8.6 - DE BLOCOS DE CONCRETO 80 - Projeto 5967.81 metro quadrado; **14 - Elaboração** ESTRUTURAS > FUNDAÇÕES > DE FUNDAÇÕES SUPERFICIAIS > #2.9.1.4 - EM RADIER 80 - Projeto 5967.81 metro quadrado; **14 - Elaboração** SANEAMENTO AMBIENTAL > SISTEMA DE ABASTECIMENTO DE ÁGUA > DE SISTEMA DE ABASTECIMENTO DE ÁGUA > #6.1.3.7 - CISTERNAS 80 - Projeto 5967.81 metro quadrado; **16 - Execução** ELETROTÉCNICA > INSTALAÇÕES ELÉTRICAS > DE INSTALAÇÕES ELÉTRICAS EM BAIXA TENSÃO > #11.10.1.2 - PARA FINS COMERCIAIS 49 - Execução de obra 5967.81 metro quadrado; **16 - Execução** CONSTRUÇÃO CIVIL > EDIFICAÇÕES > DE EDIFICAÇÃO > #1.1.1.4 - EM MATERIAIS MISTOS 49 - Execução de obra 5967.81 metro quadrado; **16 - Execução** CONSTRUÇÃO CIVIL > EDIFICAÇÕES > DE VEDAÇÃO > #1.1.6 - DE MURO 49 - Execução de obra 5967.81 metro quadrado; **16 - Execução** CONSTRUÇÃO CIVIL > EDIFICAÇÕES > DE VEDAÇÃO > #1.1.8.3 - COM OUTRO MATERIAL 49 - Execução de obra 5967.81 metro quadrado; **16 - Execução** CONSTRUÇÃO CIVIL > INSTALAÇÕES HIDROSSANITÁRIAS > #1.4.1 - DE SISTEMA DE ÁGUA POTÁVEL 49 - Execução de obra 5967.81 metro quadrado; **16 - Execução** CONSTRUÇÃO CIVIL > INSTALAÇÕES HIDROSSANITÁRIAS > #1.4.2 - DE SISTEMA DE REDES DE ÁGUAS PLUVIAIS 49 - Execução de obra 5967.81 metro quadrado; **16 - Execução** CONSTRUÇÃO CIVIL > INSTALAÇÕES HIDROSSANITÁRIAS > #1.4.3 - DE INSTALAÇÃO DE SISTEMA DE ESGOTO SANITÁRIO 49 - Execução de obra 5967.81 metro quadrado; **16 - Execução** CONSTRUÇÃO CIVIL > INSTALAÇÕES HIDROSSANITÁRIAS > #1.4.4 - DE LIGAÇÃO INDIVIDUAL DE REDE DE ÁGUA 49 - Execução de obra 5967.81 metro quadrado; **16 - Execução** CONSTRUÇÃO CIVIL > INSTALAÇÕES HIDROSSANITÁRIAS > #1.4.5 - DE LIGAÇÃO INDIVIDUAL DE REDE DE ESGOTO 49 - Execução de obra 5967.81 metro quadrado; **16 - Execução** CONSTRUÇÃO CIVIL > INSTALAÇÕES DE PREVENÇÃO E COMBATE A INCÊNDIO > #1.6.1 - DE INSTALAÇÃO DE HIDRANTES 49 - Execução de obra 5967.81 metro quadrado; **16 - Execução** CONSTRUÇÃO CIVIL > INSTALAÇÕES DE PREVENÇÃO E COMBATE A INCÊNDIO > #1.6.2 - DE INSTALAÇÃO DE SPRINKLER 49 - Execução de obra 5967.81 metro quadrado; **16 - Execução** ESTRUTURAS > ALVENARIA ESTRUTURAL > #2.10.1 - DE ALVENARIA ESTRUTURAL 49 - Execução de obra 5967.81 metro quadrado; **16 - Execução** ESTRUTURAS > ESTRUTURAS DE CONCRETO E ARGAMASSA ARMADA > #2.1.1 - DE ESTRUTURA DE CONCRETO ARMADO 49 - Execução de obra 5967.81 metro quadrado; **16 - Execução** ESTRUTURAS > ESTRUTURAS METÁLICAS > DE ESTRUTURA METÁLICA > #2.2.1.1 - PARA EDIFICAÇÃO 49 - Execução de obra 5967.81 metro quadrado; **16 - Execução** ESTRUTURAS > ESTRUTURAS METÁLICAS > DE ESTRUTURA METÁLICA > #2.2.1.7 - PARA FINS DIVERSOS 49 - Execução de obra 5967.81 metro quadrado; **16 - Execução** ESTRUTURAS > PRÉ-MOLDADOS E PRÉ-FABRICADOS > #2.8.6 - DE BLOCOS DE CONCRETO 49 - Execução de obra 5967.81 metro quadrado; **16 - Execução** ESTRUTURAS > FUNDAÇÕES > DE FUNDAÇÕES SUPERFICIAIS > #2.9.1.4 - EM RADIER 49 - Execução de obra 5967.81 metro quadrado; **16 - Execução** ESTRUTURAS > FUNDAÇÕES > DE FUNDAÇÕES PROFUNDAS > #2.9.2.3 - EM ESTACAS DE CONCRETO MOLDADAS IN LOCO 49 - Execução de obra 5967.81 metro quadrado; **16 - Execução** GEOTECNIA E GEOLOGIA DA ENGENHARIA > OBRAS DE TERRA > DE OBRAS DE TERRA > #3.3.1.1 - ESCAVAÇÃO 49 - Execução de obra 5967.81 metro quadrado; **16 - Execução** GEOTECNIA E GEOLOGIA DA ENGENHARIA > OBRAS DE TERRA > DE OBRAS DE TERRA > #3.3.1.2 - CORTE 49 - Execução de obra 5967.81 metro quadrado; **16 - Execução** GEOTECNIA E GEOLOGIA DA ENGENHARIA > OBRAS DE TERRA > DE OBRAS DE TERRA > #3.3.1.3 - ATERRO 49 - Execução de obra 5967.81 metro quadrado; **16 - Execução** GEOTECNIA E GEOLOGIA DA ENGENHARIA > OBRAS DE TERRA > DE OBRAS DE TERRA > #3.3.1.4 - COMPACTAÇÃO 49 - Execução de obra 5967.81 metro quadrado; **16 - Execução** GEOTECNIA E GEOLOGIA DA ENGENHARIA > OBRAS DE TERRA > DE OBRAS DE TERRA > #3.3.1.6 - ABERTURA DE VALAS 49 - Execução de obra 5967.81 metro quadrado; **16 - Execução** GEOTECNIA E GEOLOGIA DA ENGENHARIA > OBRAS DE TERRA > DE OBRAS DE TERRA > #3.3.1.7 - REMOÇÃO DE SOLO 49 - Execução de obra 5967.81 metro quadrado; **16 - Execução** AGRIMENSURA > TERRAPLENAGEM > #36.10.4 - DE VOLUME/ÁREA DE BOTA-FORA - TERRAPLENAGEM 49 - Execução de obra 5967.81 metro quadrado; **16 - Execução** AGRIMENSURA > TERRAPLENAGEM > #36.10.5 - DE COMPACTAÇÃO - TERRAPLENAGEM 49 - Execução de obra 5967.81 metro quadrado; **16 - Execução** SANEAMENTO AMBIENTAL > SISTEMA DE ABASTECIMENTO DE ÁGUA > DE SISTEMA DE ABASTECIMENTO DE ÁGUA > #6.1.3.7 - CISTERNAS 49 - Execução de obra 5967.81 metro quadrado;

Observações

PROJETO E EXECUÇÃO DO CENTRO DE DISTRIBUIÇÃO DE ALIMENTOS. AREA EXISTENTE E DE 687,79m<sup>2</sup> E AREA A SER CONSTRUÍDA 5967,81m<sup>2</sup> FORMANDO UMA AREA TOTAL DE 6.655,6m<sup>2</sup>.

Informações Complementares





Certidão de Acervo Técnico - CAT  
Resolução Nº 1025 de 30 de Outubro de 2009  
Resolução Nº 218 de 29 de Junho de 1973

CREA-MA



Conselho Regional de Engenharia e Agronomia do Estado do Maranhão

CERTIFICAMOS, finalmente, que se encontra vinculado à presente Certidão de Acervo Técnico – CAT, o atestado contendo 10 folha(s), expedido pelo contratante da obra/serviço, a quem cabe a responsabilidade pela veracidade e exatidão das informações nele constantes.

Certidão de Acervo Técnico nº 875629/2022  
23/11/2022, 13:38  
Z8Zd0

A Certidão de Acervo Técnico (CAT) à qual o atestado está vinculado constituirá prova da capacidade técnico-profissional da pessoa jurídica somente se o responsável técnico indicado estiver ou venha a ser integrado ao seu quadro técnico por meio de declaração entregue no momento da habilitação ou da entrega das propostas.

Certificamos que se encontra vinculado à presente CAT o atestado apresentado em cumprimento à Lei nº 8.666/93, expedido pela pessoa jurídica contratante, a quem cabe a responsabilidade pela veracidade e exatidão das informações nele constantes. É de responsabilidade deste Conselho a verificação da atividade profissional em conformidade com a Lei nº 5.194/66 e Resoluções do Conselho Federal de Engenharia e Agronomia - CONFEA.

Esta certidão perderá a validade, caso ocorra qualquer alteração posterior dos elementos cadastrais nela contidos.

Fica(m) Excluído(s), no entanto, o(s) serviço(s) cujas atribuições não competem ao(s) profissional(is) em questão.

A autenticidade desta Certidão pode ser verificada em: <https://crea-ma.sitac.com.br/publico/>, com a chave: Z8Zd0





## ACERVO TÉCNICO

Contratante: Razão Social e CNPJ.

R B MESQUITA PARTICIPACOES EIRELI

CNPJ: 19.435.386/0001-92.

Contratado

Título: Engenheiro Civil

Nome: Fellipe Alves de Sousa

Número de Registro: 1119839084

Identificação do(s) responsável(is) técnico(s):

Título: Engenheiro Civil

Nome: Fellipe Alves de Sousa

Número de Registro: 1119839084

Endereço da Obra:

RODOVIA RODOVIA BR 010 Nº: S/N Complemento: QD04 LT 01 A 19 AO LADO DA PNEU AÇO  
Bairro: JARDIM TROPICAL Cidade: IMPERATRIZ UF: MA CEP: 65900000

Objeto da Obra:

PROJETO E EXECUÇÃO DO CENTRO DE DISTRIBUIÇÃO DE ALIMENTOS. AREA EXISTENTE E DE 687,79m<sup>2</sup> E AREA A SER CONSTRUÍDA 5967,81m<sup>2</sup> FORMANDO UMA AREA TOTAL DE 6.655,6m<sup>2</sup>

Descrição dos Serviços:

Elaborações:

66 - Laudo > CONSTRUÇÃO CIVIL > EDIFICAÇÕES > DE VEDAÇÃO > #1.1.8.3 - COM OUTRO MATERIAL - 1,00un

66 - Laudo > CONSTRUÇÃO CIVIL > EDIFICAÇÕES > DE VEDAÇÃO > #1.1.8.1 - EM ALVENARIA 1,00 un

66 - Laudo > ESTRUTURAS > ESTRUTURAS METÁLICAS > DE ESTRUTURA METÁLICA > #2.2.1.1 - PARA EDIFICAÇÃO 1,00 un

Este documento encontra-se registrado no Conselho Regional de Engenharia e Agronomia do Estado do Maranhão, vinculado à Certidão nº 875629/2022, em 23/11/2022



Certidão nº 875629/2022  
23/11/2022, 13:51

Chave de Impressão: Z8Zd0

O documento neste ato registrado foi emitido em 22/11/2022 e contém 6 folhas





66 - Laudo > ESTRUTURAS > ESTRUTURAS METÁLICAS > DE ESTRUTURA METÁLICA > #2.2.1.7 - PARA FINS DIVERSOS 1,00 um

**Projetos:**

80 - Projeto > CONSTRUÇÃO CIVIL > EDIFICAÇÕES > DE EDIFICAÇÃO > #1.1.1.1 - DE ALVENARIA 5.967,81 m<sup>2</sup>

80 - Projeto > CONSTRUÇÃO CIVIL > EDIFICAÇÕES > DE EDIFICAÇÃO > #1.1.1.4 - EM MATERIAIS MISTOS 5.967,81 m<sup>2</sup>

80 - Projeto > SANEAMENTO AMBIENTAL > SISTEMA DE ABASTECIMENTO DE ÁGUA > DE SISTEMA DE ABASTECIMENTO DE ÁGUA > #6.1.3.7 - CISTERNAS 5.967,81 m<sup>2</sup>

80 - Projeto > CONSTRUÇÃO CIVIL > EDIFICAÇÕES > DE VEDAÇÃO > #1.1.8.3 - COM OUTRO MATERIAL 5.967,81 m<sup>2</sup>

80 - Projeto > ESTRUTURAS > ALVENARIA ESTRUTURAL > #2.10.1 - DE ALVENARIA ESTRUTURAL 5.967,81 m<sup>2</sup>

80 - Projeto > ESTRUTURAS > FUNDAÇÕES > DE FUNDAÇÕES SUPERFICIAIS > #2.9.1.4 - EM RADIER 5.967,81 m<sup>2</sup>

80 - Projeto > ESTRUTURAS > ESTRUTURAS DE CONCRETO E ARGAMASSA ARMADA > #2.1.1 - DE ESTRUTURA DE CONCRETO ARMADO 5.967,81 m<sup>2</sup>

80 - Projeto > ESTRUTURAS > PRÉ-MOLDADOS E PRÉ-FABRICADOS > #2.9.3.3 - DE LAJES PRÉ-FABRICADAS 5.967,81 m<sup>2</sup>

80 - Projeto > ESTRUTURAS > ESTRUTURAS METÁLICAS > DE ESTRUTURA METÁLICA > #2.2.1.1 - PARA EDIFICAÇÃO 5.967,81 m<sup>2</sup>

80 - Projeto > ESTRUTURAS > ESTRUTURAS METÁLICAS > DE ESTRUTURA METÁLICA > #2.2.1.7 - PARA FINS DIVERSOS 5.967,81 m<sup>2</sup>

80 - Projeto > ESTRUTURAS > PRÉ-MOLDADOS E PRÉ-FABRICADOS > #2.8.6 - DE BLOCOS DE CONCRETO 5.967,81 m<sup>2</sup>

**Execução de obra:**

49 - Execução de obra > GEOTECNIA E GEOLOGIA DA ENGENHARIA > OBRAS DE TERRA > DE OBRAS DE TERRA > #3.3.1.1 - ESCAVAÇÃO 5.967,81 m<sup>2</sup>

49 - Execução de obra > AGRIMENSURA > TERRAPLENAGEM > #36.10.5 - DE COMPACTAÇÃO - TERRAPLENAGEM 5.967,81 m<sup>2</sup>

49 - Execução de obra > AGRIMENSURA > TERRAPLENAGEM > #36.10.4 - DE VOLUME/ÁREA DE BOTA-FORA - TERRAPLENAGEM 5.967,81 m<sup>2</sup>

49 - Execução de obra > GEOTECNIA E GEOLOGIA DA ENGENHARIA > OBRAS DE TERRA > DE OBRAS DE TERRA > #3.3.1.2 - CORTE 5.967,81 m<sup>2</sup>

Este documento encontra-se registrado no Conselho Regional de Engenharia e Agronomia do Estado do Maranhão, vinculado à Certidão nº 875629/2022, em 23/11/2022 em



Certidão nº 875629/2022  
23/11/2022, 13:51

Chave de Impressão: Z8Zd0  
O documento neste ato registrado foi emitido em 22/11/2022 e contém 6 folhas





- 49 - Execução de obra > GEOTECNIA E GEOLOGIA DA ENGENHARIA > OBRAS DE TERRA > DE OBRAS DE TERRA > #3.3.1.3 - ATERRO 5.967,81 m<sup>2</sup>
- 49 - Execução de obra > GEOTECNIA E GEOLOGIA DA ENGENHARIA > OBRAS DE TERRA > DE OBRAS DE TERRA > #3.3.1.4 - COMPACTAÇÃO 5.967,81 m<sup>2</sup>
- 49 - Execução de obra > GEOTECNIA E GEOLOGIA DA ENGENHARIA > OBRAS DE TERRA > DE OBRAS DE TERRA > #3.3.1.6 - ABERTURA DE VALAS 5.967,81 m<sup>2</sup>
- 49 - Execução de obra > GEOTECNIA E GEOLOGIA DA ENGENHARIA > OBRAS DE TERRA > DE OBRAS DE TERRA > #3.3.1.7 - REMOÇÃO DE SOLO 5.967,81 m<sup>2</sup>
- 49 - Execução de obra > ESTRUTURAS > FUNDAÇÕES > DE FUNDAÇÕES SUPERFICIAIS > #2.9.1.4 - EM RADIER 5.967,81 m<sup>2</sup>
- 49 - Execução de obra > ESTRUTURAS > FUNDAÇÕES > DE FUNDAÇÕES PROFUNDAS > #2.9.2.3 - EM ESTACAS DE CONCRETO MOLDADAS IN LOCO 5.967,81 m<sup>2</sup>
- 49 - Execução de obra > ESTRUTURAS > ESTRUTURAS METÁLICAS > DE ESTRUTURA METÁLICA > #2.2.1.1 - PARA EDIFICAÇÃO 5.967,81 m<sup>2</sup>
- 49 - Execução de obra > ESTRUTURAS > ESTRUTURAS METÁLICAS > DE ESTRUTURA METÁLICA > #2.2.1.7 - PARA FINS DIVERSOS 5.967,81 m<sup>2</sup>
- 49 - Execução de obra > CONSTRUÇÃO CIVIL > EDIFICAÇÕES > DE EDIFICAÇÃO > #1.1.1.4 - EM MATERIAIS MISTOS 5.967,81 m<sup>2</sup>
- 49 - Execução de obra > ESTRUTURAS > ESTRUTURAS DE CONCRETO E ARGAMASSA ARMADA > #2.1.1 - DE ESTRUTURA DE CONCRETO ARMADO 5.967,81 m<sup>2</sup>
- 49 - Execução de obra > CONSTRUÇÃO CIVIL > INSTALAÇÕES DE PREVENÇÃO E COMBATE A INCÊNDIO > #1.6.2 - DE INSTALAÇÃO DE SPRINKLER 5.967,81 m<sup>2</sup>
- 49 - Execução de obra > CONSTRUÇÃO CIVIL > INSTALAÇÕES HIDROSSANITÁRIAS > #1.4.1 - DE SISTEMA DE ÁGUA POTÁVEL 5.967,81 m<sup>2</sup>
- 49 - Execução de obra > CONSTRUÇÃO CIVIL > INSTALAÇÕES HIDROSSANITÁRIAS > #1.4.2 - DE SISTEMA DE REDES DE ÁGUAS PLUVIAIS 5.967,81 m<sup>2</sup>
- 49 - Execução de obra > CONSTRUÇÃO CIVIL > INSTALAÇÕES HIDROSSANITÁRIAS > #1.4.3 - DE INSTALAÇÃO DE SISTEMA DE ESGOTO SANITÁRIO 5.967,81 m<sup>2</sup>
- 49 - Execução de obra > CONSTRUÇÃO CIVIL > INSTALAÇÕES HIDROSSANITÁRIAS > #1.4.4 - DE LIGAÇÃO INDIVIDUAL DE REDE DE ÁGUA 5.967,81 m<sup>2</sup>
- 49 - Execução de obra > CONSTRUÇÃO CIVIL > INSTALAÇÕES HIDROSSANITÁRIAS > #1.4.5 - DE LIGAÇÃO INDIVIDUAL DE REDE DE ESGOTO 5.967,81 m<sup>2</sup>
- 49 - Execução de obra > CONSTRUÇÃO CIVIL > INSTALAÇÕES DE PREVENÇÃO E COMBATE A INCÊNDIO > #1.6.1 - DE INSTALAÇÃO DE HIDRANTES 5.967,81 m<sup>2</sup>
- 49 - Execução de obra > SANEAMENTO AMBIENTAL > SISTEMA DE ABASTECIMENTO DE ÁGUA > DE SISTEMA DE ABASTECIMENTO DE ÁGUA > #6.1.3.7 - CISTERNAS 5.967,81 m<sup>2</sup>
- 49 - Execução de obra > CONSTRUÇÃO CIVIL > EDIFICAÇÕES > #1.1.6 - DE MURO 5.967,81 m<sup>2</sup>

Este documento encontra-se registrado no Conselho Regional de Engenharia e Agronomia do Estado do Maranhão, vinculado à Certidão nº 875629/2022, em 23/11/2022 emitida



Certidão nº 875629/2022  
23/11/2022, 13:51

Chave de Impressão: Z&Zd0

O documento neste ato registrado foi emitido em 22/11/2022 e contém 6 folhas





49 - Execução de obra > CONSTRUÇÃO CIVIL > EDIFICAÇÕES > DE VEDAÇÃO > #1.1.8.3 - COM OUTRO MATERIAL 5.967,81 m²

49 - Execução de obra > ESTRUTURAS > ALVENARIA ESTRUTURAL > #2.10.1 - DE ALVENARIA ESTRUTURAL 5.967,81 m²

49 - Execução de obra > ESTRUTURAS > PRÉ-MOLDADOS E PRÉ-FABRICADOS > #2.8.6 - DE BLOCOS DE CONCRETO 5.967,81 m²

Número da(s) ART(s) referente ao contrato:

ART OBRA / SERVIÇO Nº MA20220580699 COMPLEMENTAR à MA20210435258

Data de Início no dia: 01-03-2021

Data dos Serviços Finalizados: 28-02-2022

6º Ofício

Contratante:

R B MESQUITA PARTICIPACOES EIRELI

CNPJ: 19.435.386/0001-92

Representante Legal:

RAIMUNDO BASTO DE MESQUITA

CPF: 280.761.173-72

6º Ofício

Responsável Técnico Pela a Obra:

Felipe Alves de Sousa

Engenheiro Civil

CREA/MA 1119839084

6º Ofício

Engenheiro Fiscal:

Vitor Neves Cruz Dias

Engenheiro Civil

CREA 112022576-0 MA

01/11/2022 IMPERATRIZ/MA

Este documento encontra-se registrado no Conselho Regional de Engenharia e Agronomia do Estado do Maranhão, vinculado à Certidão nº 875629/2022, em 23/11/2022 em



Certidão nº 875629/2022  
23/11/2022, 13:51

Chave de Impressão: Z8Zd0

O documento neste ato registrado foi emitido em 22/11/2022 e contém 6 folhas

**6º OFÍCIO**  
CENTRO OFICIAL DE IMPERATRIZ

Rua Antônio de Miranda, nº 521 A, Edifício Office Plaza, Terceiro Centro, Imperatriz-MA - CEP: 65903-620  
FONE: (98) 2106-8300 | E-mail: oficioimp@crema.org.br

Poder Judiciário TJMA Selo:  
REC/IR030445NNTU0B3446L11051  
03/11/2022 17:03:54, Ato: 13.17.2,  
Parte(s): VITOR NEVES CRUZ DIAS  
Rec Firma: Semelhância, Total R\$ 5,69  
Emol R\$ 8,14 FERC R\$ 0,15 FADEP R\$ 0,28 FEHP R\$ 0,28 Consulte em  
<https://sela.tjma.jus.br>

16/11  
Luiz Edmar do Carmo da Silva  
Escritorante Autorizado





**6º OFÍCIO**  
EXTRAJUDICIAL DE  
**IMPERATRIZ**

Rua Antônio de Miranda, nº 527-A, Edifício Office Plaza,  
Térreo - Centro Imperatriz-MA - CEP 65900-620  
Fone: (98) 3 9120-9395 E-mail: oficio.imp@gmail.com

Poder Judiciário TJMA, Selo  
RECFlR038448J4422BUJ9K0HR01,  
03/11/2022 16:29:06, ato: 13 17 2,  
Parte(s): RAIMUNDO BASTO DE  
MESQUITA, Rec Firma: Semelhancia,  
Total R\$ 5,69 Emol R\$ 5,14 FERC R\$  
0,15 FADEP R\$ 0,20 FEMP R\$ 0,20  
Consulte em <https://selo.tjma.jus.br/>



**6º OFÍCIO**  
EXTRAJUDICIAL DE  
**IMPERATRIZ**

Rua Antônio de Miranda, nº 527-A, Edifício Office Plaza,  
Térreo - Centro Imperatriz-MA - CEP 65900-620  
Fone: (98) 3 9120-9395 E-mail: oficio.imp@gmail.com

Poder Judiciário TJMA, Selo  
RECFlR03044552409PCS5SALFF58,  
03/11/2022 16:29:06, ato: 13 17 2,  
Parte(s): RAIMUNDO BASTO DE  
MESQUITA, Rec Firma: Semelhancia,  
Total R\$ 5,69 Emol R\$ 5,14 FERC R\$  
0,15 FADEP R\$ 0,20 FEMP R\$ 0,20  
Consulte em <https://selo.tjma.jus.br/>



**6º OFÍCIO**  
EXTRAJUDICIAL DE  
**IMPERATRIZ**

Rua Antônio de Miranda, nº 527-A, Edifício Office Plaza,  
Térreo - Centro Imperatriz-MA - CEP 65900-620  
Fone: (98) 3 9120-9395 E-mail: oficio.imp@gmail.com

Poder Judiciário TJMA, Selo  
RECFlR031120222 16:29:30 ato: 13 17 2,  
Parte(s): FELIPE ALVES DE SOUSA,  
Rec Firma: Semelhancia, Total R\$ 5,69  
Emol R\$ 5,14 FERC R\$ 0,15 FADEP R\$  
0,20 FEMP R\$ 0,20 Consulte em  
<https://selo.tjma.jus.br/>



*Cleodomar Alexandre Silveira Neto*  
Escrivente

Este documento encontra-se registrado no Conselho Regional de Engenharia e Agronomia do Estado do Maranhão, vinculado à Certidão nº 875629/2022, em 23/11/2022 em



Certidão nº 875629/2022  
23/11/2022, 13:51  
Chave de Impressão: Z8Zd0  
O documento neste ato registrado foi emitido em 22/11/2022 e contém 6 folhas





Identidade do Proprietário:

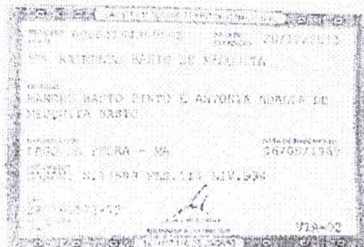
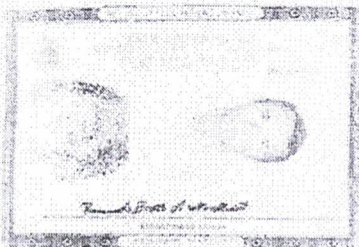

Digitizado com CamScanner

Este documento encontra-se registrado no Conselho Regional de Engenharia e Agronomia do Estado do Maranhão, vinculado à Certidão nº 875629/2022, em 23/11/2022



Certidão nº 875629/2022  
23/11/2022, 13:51

Chave de Impressão: Z8Zd0

O documento neste ato registrado foi emitido em 22/11/2022 e contém 6 folhas





## DECLARAÇÃO DE OBRA EXISTENTE PARA EMISSÃO DO ACERVO TÉCNICO NO CREA/MA

1. SOLICITANTE: Conselho Regional de Engenharia e Agronomia – CREA/MA

2. PROPRIETÁRIO:

- R B MESQUITA PARTICIPAÇÕES EIRELI
- CNPJ: 19.435.386/0001-92

3. RESPONSÁVEL TÉCNICO PELA A EXECUÇÃO DA OBRA:

NOME: FELLIPE ALVES DE SOUSA

TÍTULO: ENGENHEIRO CIVIL

CREA: 1119839084MA

4. RESPONSÁVEL TÉCNICO PELO O LAUDO / DECLARAÇÃO:

- Vitor Neves Cruz Dias
- CREA 112022576-0 MA
- Documento comprobatório de Responsabilidade Técnica - ART N° **MA20220583558**
- Documento comprobatório de Responsabilidade Técnica de Projeto e Execução do Profissional Fiscalizado - ART N° **MA20220580699**

5. OBJETO DA DECLARAÇÃO

5.1 Tipo do Bem:

- Imóvel Comercial, com o Pé Direito de 15mt de Altura, Estrutura Metálica, Fundação em Concreto Armado, com Escritórios, Deposito de linha seca, Camara de Congelados e Resfriados, Mezanino, Casa de Bombas, Casa de Maquinas, Cisterna, Substação, Guarita e Banheiros.

5.2 Descrição Sumária do Bem:

- Endereço: Rodovia BR 0-10 lotes 01 a 19-Jardim Tropical S/N
- Área construída total 5.967,81m², verificada in loco, no dia 01 de novembro de 2022
- Área do Terreno: 10.400m²

5.3 Objeto da Obra:

PROJETO E EXECUÇÃO DO CENTRO DE DISTRIBUIÇÃO DE ALIMENTOS. AREA EXISTENTE E DE 687,79m² E AREA A SER CONSTRUÍDA 5967,81m² FORMANDO UMA AREA TOTAL DE 6.655,6m²

5.4 Tempo de Execução:

Data de Início no dia: 01-03-2021

Data dos Serviços Finalizados: 28-02-2022

6. FINALIDADE DO LAUDO/DECLARAÇÃO:

Laudo de Obra Existente, para a Emissão de Acervo Técnico do Profissional Registrato no CREA/MA Engenheiro Civil FELLIPE ALVES DE SOUSA 1119839084MA.

7. OBSERVAÇÕES COMPLEMENTARES IMPORTANTES:

A obra fiscalizada e um Centro de Distribuição de Mercadorias de Linha Seca e Camaras de Resfriado e Congelados, com o Pe Direito de 15,00mt de Altura, com um desnível de 1,40mt da cota 0,00mt para atender as Docas Niveladoras para Carga e descarga, Depois dos Porta Paletes Montados iram armazenar quase 8 mil Posições de Paletes distribuídos entre as Camaras e o Deposito de Linha Seca. A Parte administrativo vai ser distribuída em um Amplo mezanino em laje Sttel Deck, acima das docas Niveadoras. O Estado de conservação da obra existente está em ótimas condições, tendo em vista que a mesma nunca foi usada, onde a parte civil de toda a obra já foi concluída, Terraplanagem, Fundação, Concreto Armado, Estrutura Metálica, Piso Industrial com Isolante Termico, Fechamento com Painel Isotermico, Telhas Isotermicas e Alvenaria, Casa de Substação. O abastecimento de Agua e feito através da empresa CAEMA, onde a mesma e Armazenado em uma Cisterna de Aproximadamente 32 mil litros de agua, que joga para uma Caixa d'gua de 105 mil litros, para atender toda a parte administrativa da

Este documento encontra-se registrado no Conselho Regional de Engenharia e Agronomia do Estado do Maranhão, vinculado à Certidão nº 875629/2022, em 23/11/2022 emitida



Certidão nº 875629/2022

23/11/2022, 13:51

Chave de Impressão: Z8Zd0

O documento neste ato registrado foi emitido em 22/11/2022 e contém 4 folhas





empresa, e atender as demandas solicitadas pelo o corpo de Bombeiros para o sistema de Hidrantes e Sprinklers que estão Instalados, e possui rede de esgoto e drenagem Puvial. As instalações Sanitarias de Agua Servida, Esgosto e Agua Pluvial e feita atravez da empresa CAEMA.

8. ANEXOS:

a) Fotografias que permitam a pronta identificação do imóvel, destacando em especial fachadas e interior do imóvel.

Fachadas:

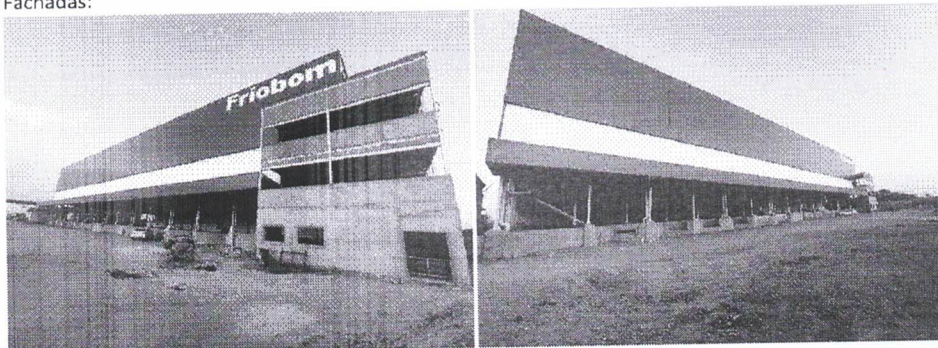

Casa de Bombas, Cisterna e Substação:

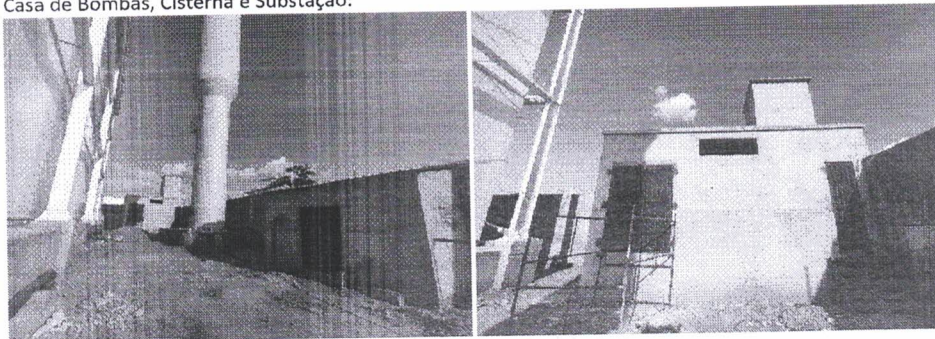

Fechento das Camaras Frias com Painei PIR 150mm

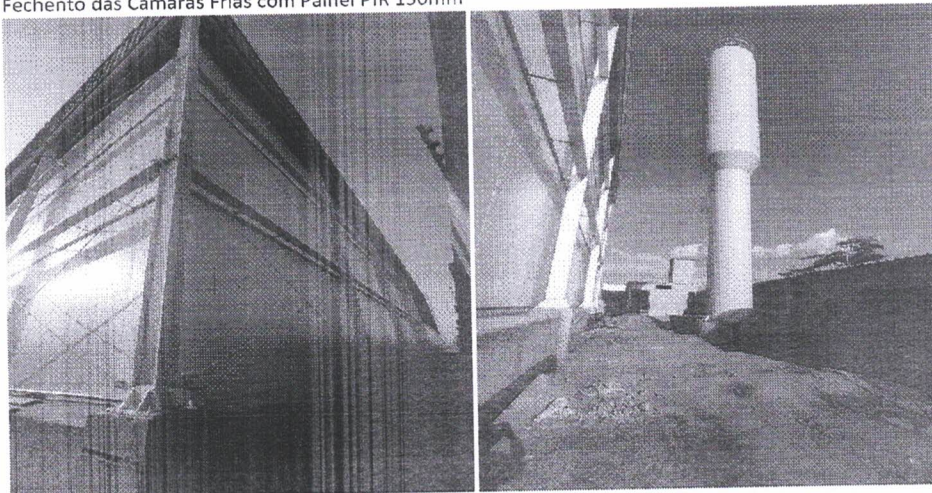

Este documento encontra-se registrado no Conselho Regional de Engenharia e Agronomia do Estado do Maranhão, vinculado à Certidão nº 875629/2022, em 23/11/2022 emitida



Certidão nº 875629/2022  
23/11/2022, 13:51

Chave de Impressão: Z8Zd0

O documento neste ato registrado foi emitido em 22/11/2022 e contém 4 folhas





Escritórios, Instalações Hidrantes, Sprinkler, Esgoto e Hidráulica.



Mezanino, Depósito de Linha Seca, Fechamento das Camaras Frias.

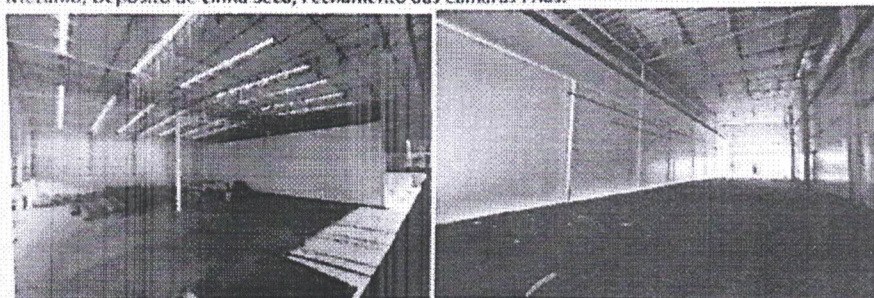

Proprietário:

*[Handwritten signature]*

*6º Ofício*

Ass:

R B MESQUITA PARTICIPAÇÕES EIRELI  
CNPJ: 19.435.386/0001-92

Engenheiro Responsável pela a Execução da Obra:

Ass:

Felipe Alves de Sousa  
Engenheiro Civil  
CREA 1119839084 MA

*Felipe Alves de Sousa*

*6º Ofício*

Engenheiro Fiscal:

Ass:

Vitor Neves Cruz Dias  
Engenheiro Civil  
CREA 112022576-0 MA

*Vitor Neves Cruz Dias*

*6º Ofício*

Imperatriz/MA 01 de Novembro de 2022

Digitalizado com CamScanner

Este documento encontra-se registrado no Conselho Regional de Engenharia e Agronomia do Estado do Maranhão, vinculado à Certidão nº 875629/2022, em 23/11/2022



Certidão nº 875629/2022

23/11/2022, 13:51

Chave de Impressão: 28Zd0

O documento neste ato registrado foi emitido em 22/11/2022 e contém 4 folhas





Este documento encontra-se registrado no Conselho Regional de Engenharia e Agronomia do Estado do Maranhão, vinculado à Certidão nº 875629/2022, em 23/11/2022

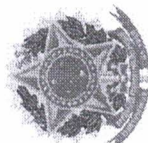

Certidão nº 875629/2022  
23/11/2022, 13:51  
Chave de Impressão: Z8Zd0  
O documento neste ato registrado foi emitido em 22/11/2022 e contém 4 folhas

**6º OFÍCIO EXTRAJUDICIAL DE IMPERATRIZ**  
Rua Antônio de Miranda, nº 527-A, Edifício Office Plaza, Centro, Imperatriz-MA - CEP: 65900-620  
Tel: (99) 9 9120-9395 | [oficioImp@gmail.com](mailto:oficioImp@gmail.com)

Poder Judiciário TJMA Seio  
REC FIRM 030445H19BYKULEIGNFR80.17.2.  
03/11/2022 FELIPE ALVES DE SOUSA,  
Parte(s): SEMI-FRANCA, TOTAL R\$ 5,69  
Rec Firm 030445H19BYKULEIGNFR80.17.2.  
Emoi R\$ 5,14 FERC R\$ 0,15 FADep R\$  
0,20 FEMP R\$ 0,20 Consultar em  
<https://seio.tjma.jus.br>



**6º OFÍCIO EXTRAJUDICIAL DE IMPERATRIZ**  
Rua Antônio de Miranda, nº 527-A, Edifício Office Plaza, Centro, Imperatriz-MA - CEP: 65900-620  
Tel: (99) 9 9120-9395 | [oficioImp@gmail.com](mailto:oficioImp@gmail.com)

Poder Judiciário TJMA Seio  
REC FIRM 030445H19BYKULEIGNFR80.17.2.  
03/11/2022 FELIPE ALVES DE SOUSA,  
Parte(s): SEMI-FRANCA, TOTAL R\$ 5,69  
Rec Firm 030445H19BYKULEIGNFR80.17.2.  
Emoi R\$ 5,14 FERC R\$ 0,15 FADep R\$  
0,20 FEMP R\$ 0,20 Consultar em  
<https://seio.tjma.jus.br>



*Alexandre*  
Alexandre Silveira Neto  
Escrivante

**6º OFÍCIO EXTRAJUDICIAL DE IMPERATRIZ**  
Rua Antônio de Miranda, nº 527-A, Edifício Office Plaza, Centro, Imperatriz-MA - CEP: 65900-620  
Tel: (99) 9 9120-9395 | [oficioImp@gmail.com](mailto:oficioImp@gmail.com)

Poder Judiciário TJMA Seio  
REC FIRM 030445H19BYKULEIGNFR80.17.2.  
03/11/2022 FELIPE ALVES DE SOUSA,  
Parte(s): SEMI-FRANCA, TOTAL R\$ 5,69  
Rec Firm 030445H19BYKULEIGNFR80.17.2.  
Emoi R\$ 5,14 FERC R\$ 0,15 FADep R\$  
0,20 FEMP R\$ 0,20 Consultar em  
<https://seio.tjma.jus.br>



*Edoardo*  
Edoardo Cardoso da Silva  
Escrivante Autorizado





Certidão de Acervo Técnico - CAT  
Lei Federal Nº 5194 de 24 de Dezembro de 1966  
Resolução Nº 1025 de 30 de Outubro de 2009

CREA-MA



Conselho Regional de Engenharia e Agronomia do Estado do Maranhão

CERTIFICAMOS, em cumprimento ao disposto na Resolução nº 1.025, de 30 de outubro de 2009, do Confea, que consta dos assentamentos deste Conselho Regional de Engenharia e Agronomia do Estado do Maranhão - Crea-MA, o Acervo Técnico do profissional **FELLIPE ALVES DE SOUSA** referente à(s) Anotação(ões) de Responsabilidade Técnica - ART abaixo discriminada(s):

Profissional: **FELLIPE ALVES DE SOUSA**  
Registro: **1119839084MA** RNP: **1119839084**  
Título profissional: ENGENHEIRO CIVIL

Número da ART: **MA20220521737** Tipo de ART: OBRA / SERVIÇO Registrada em: 22/04/2022  
Forma de registro: INICIAL Participação técnica: INDIVIDUAL  
Empresa contratada:  
  
Contratante: **ANTONIA SILVA COSTA** CPF/CNPJ: 333.902.403-06  
Endereço do contratante: RUA DA MANGUEIRA Nº: 1040  
Complemento: Bairro: VILA NOVA  
Cidade: IMPERATRIZ UF: MA CEP: 65912035  
Contrato: Celebrado em:  
Valor do contrato: R\$ 150.000,00 Tipo de contratante: Pessoa Física  
Ação institucional: Agricultura familiar  
Endereço da obra/serviço: RUA EUCLIDES DA CUNHA Nº: S/N  
Complemento: próximo o sinal das 05 bocas Bairro: VILA NOVA  
Cidade: IMPERATRIZ UF: MA CEP: 65912180  
Coordenadas Geográficas: -5.525131, -47.462446  
Data de início: 01/04/2022 Situação: atividade em andamento  
Finalidade: Comercial  
Proprietário: ANTONIA SILVA COSTA CPF/CNPJ: 333.902.403-06

Atividade Técnica: **14 - Elaboração** CONSTRUÇÃO CIVIL > EDIFICAÇÕES > DE EDIFICAÇÃO > #1.1.1.1 - DE ALVENARIA 80 - Projeto 186.69 metro quadrado; **14 - Elaboração** CONSTRUÇÃO CIVIL > INSTALAÇÕES HIDROSSANITÁRIAS > #1.4.1 - DE SISTEMA DE ÁGUA POTÁVEL 80 - Projeto 186.69 metro quadrado; **14 - Elaboração** CONSTRUÇÃO CIVIL > INSTALAÇÕES HIDROSSANITÁRIAS > #1.4.2 - DE SISTEMA DE REDES DE ÁGUAS PLUVIAIS 80 - Projeto 186.69 metro quadrado; **14 - Elaboração** ESTRUTURAS > ESTRUTURAS DE CONCRETO E ARGAMASSA ARMADA > #2.1.1 - DE ESTRUTURA DE CONCRETO ARMADO 80 - Projeto 186.69 metro quadrado; **14 - Elaboração** ESTRUTURAS > ESTRUTURAS DE MATERIAIS MISTOS > #2.5.2 - DE REFORÇO DE ESTRUTURAS MISTAS 80 - Projeto 186.69 metro quadrado; **14 - Elaboração** ESTRUTURAS > PRÉ-MOLDADOS E PRÉ-FABRICADOS > #2.8.3 - DE LAJES PRÉ-FABRICADAS 80 - Projeto 186.69 metro quadrado; **14 - Elaboração** ESTRUTURAS > FUNDAÇÕES > DE FUNDAÇÕES SUPERFICIAIS > #2.9.1.2 - EM SAPATAS ISOLADAS 80 - Projeto 186.69 metro quadrado; **16 - Execução** CONSTRUÇÃO CIVIL > EDIFICAÇÕES > DE EDIFICAÇÃO > #1.1.1.1 - DE ALVENARIA 49 - Execução de obra 186.69 metro quadrado; **16 - Execução** CONSTRUÇÃO CIVIL > INSTALAÇÕES HIDROSSANITÁRIAS > #1.4.1 - DE SISTEMA DE ÁGUA POTÁVEL 49 - Execução de obra 186.69 metro quadrado; **16 - Execução** CONSTRUÇÃO CIVIL > INSTALAÇÕES HIDROSSANITÁRIAS > #1.4.2 - DE SISTEMA DE REDES DE ÁGUAS PLUVIAIS 49 - Execução de obra 186.69 metro quadrado; **16 - Execução** ESTRUTURAS > ESTRUTURAS DE CONCRETO E ARGAMASSA ARMADA > #2.1.1 - DE ESTRUTURA DE CONCRETO ARMADO 49 - Execução de obra 186.69 metro quadrado; **16 - Execução** ESTRUTURAS > ESTRUTURAS DE MATERIAIS MISTOS > #2.5.2 - DE REFORÇO DE ESTRUTURAS MISTAS 49 - Execução de obra 186.69 metro quadrado; **16 - Execução** ESTRUTURAS > PRÉ-MOLDADOS E PRÉ-FABRICADOS > #2.8.3 - DE LAJES PRÉ-FABRICADAS 49 - Execução de obra 186.69 metro quadrado; **16 - Execução** ESTRUTURAS > FUNDAÇÕES > DE FUNDAÇÕES SUPERFICIAIS > #2.9.1.2 - EM SAPATAS ISOLADAS 49 - Execução de obra 186.69 metro quadrado;

Observações

OBRA COMERCIAL COM 06 SALAS COMERCIAL, COM AREA TOTAL CONSTRUIDA DE 186,89m² NO TERREO 88,74m² e PRIMEIRO PVT 98,15m²

Informações Complementares





**Certidão de Acervo Técnico - CAT**  
**Lei Federal Nº 5194 de 24 de Dezembro de 1966**  
**Resolução Nº 1025 de 30 de Outubro de 2009**

**CREA-MA**



**Conselho Regional de Engenharia e Agronomia do Estado do Maranhão**

CERTIFICAMOS, finalmente, que se encontra vinculado à presente Certidão de Acervo Técnico – CAT, o atestado contendo 7 folha(s), expedido pelo contratante da obra/serviço, a quem cabe a responsabilidade pela veracidade e exatidão das informações nele constantes.

**Certidão de Acervo Técnico nº 875307/2022**  
**08/11/2022, 09:37**  
**wbbYy**

A Certidão de Acervo Técnico (CAT) à qual o atestado está vinculado constituirá prova da capacidade técnico-profissional da pessoa jurídica somente se o responsável técnico indicado estiver ou venha a ser integrado ao seu quadro técnico por meio de declaração entregue no momento da habilitação ou da entrega das propostas.

Certificamos que se encontra vinculado à presente CAT o atestado apresentado em cumprimento à Lei nº 8.666/93, expedido pela pessoa jurídica contratante, a quem cabe a responsabilidade pela veracidade e exatidão das informações nele constantes. É de responsabilidade deste Conselho a verificação da atividade profissional em conformidade com a Lei nº 5.194/66 e Resoluções do Conselho Federal de Engenharia e Agronomia - CONFEA.

Esta certidão perderá a validade, caso ocorra qualquer alteração posterior dos elementos cadastrais nela contidos.

A autenticidade desta Certidão pode ser verificada em: <https://crea-ma.sitac.com.br/publico/>, com a chave: wbbYy





## DECLARAÇÃO DE OBRA EXISTENTE PARA EMISSÃO DO ACERVO TÉCNICO NO CREA/MA

1. SOLICITANTE: Conselho Regional de Engenharia e Agronomia – CREA/MA

2. PROPRIETÁRIO:

- ANTONIA SILVA COSTA
- CPF: 333.902.403-06

3. RESPONSÁVEL TÉCNICO PELA A EXECUÇÃO DA OBRA:

NOME: FELLIPE ALVES DE SOUSA

TÍTULO: ENGENHEIRO CIVIL

CREA: 1119839084MA

4. RESPONSÁVEL TÉCNICO PELO O LAUDO / DECLARAÇÃO:

- Vitor Neves Cruz Dias
- CREA 112022576-0 MA
- Documento comprobatório de Responsabilidade Técnica - ART Nº MA20220583559
- Documento comprobatório de Responsabilidade Técnica de Projeto e Execução do Profissional Fiscalizado - ART Nº MA20220521737

5. OBJETO DA DECLARAÇÃO

5.1 Tipo do Bem:

- Imóvel Comercial, com 06 Pontos Comerciais para Aluguel, sendo 03 no Terreo e 03 no 01 Pavimento, totalizando uma area de 186,69m<sup>2</sup>.

5.2 Descrição Sumária do Bem:

- Endereço: Rua Euclides da Cunha S/N Bairro: Vila Nova – Imperatriz/MA
- Área construída total 186,69 verificada in loco, no dia 01 de novembro de 2022
- Área do Terreno: 335,00m<sup>2</sup>

6. FINALIDADE DO LAUDO/DECLARAÇÃO:

Laudo de Obra Existente, para a Emissão de Acervo Técnico do Profissional Registrado no CREA/MA Engenheiro Civil FELLIPE ALVES DE SOUSA 1119839084MA.

7. OBSERVAÇÕES COMPLEMENTARES IMPORTANTES:

A obra fiscalizada e uma Construção de 06 salas Comerciais distribuídas em uma area de 186,69m<sup>2</sup> contendo 03 salas no terreo e 03 salas no 01 Pavimento, onde foi ferificada que toda parte Civil da Obra ja esta Finalizada, como Fundação, Concreto Armado, Fechamento em Alvenaria, Laje Pré Moldada, Cobertura, Toda a parte de Hidraulica e Sanitarias ja foram Concluídas, as instalações Sanitarias de Agua Servida, Esgoto e Agua Pluvial e feita através da empresa CAEMA, que sao interligadas na Rede Publica da Rua. O diferencial desta Construção e sua Localização, tendo em Vista que a area esta em Grande expansao para a parte comercial. Sua estrutura esta completamente nova, tendo em vista que a parte de acabamento, como Pintura e Forro quem ira fazer sao os Locatorios dos Imoveis.

Digitalizado com CamScanner

Este documento encontra-se registrado no Conselho Regional de Engenharia e Agronomia do Estado do Maranhão, vinculado à Certidão nº 875307/2022, em 08/11/2022 emitida



Certidão nº 875307/2022  
23/11/2022, 13:56

Chave de Impressão: wbbYy

O documento neste ato registrado foi emitido em 07/11/2022 e contém 4 folhas





8. ANEXOS:

a) Fotografias que permitam a pronta identificação do imóvel, destacando em especial fachadas e interior do imóvel.

Fachada Externa:

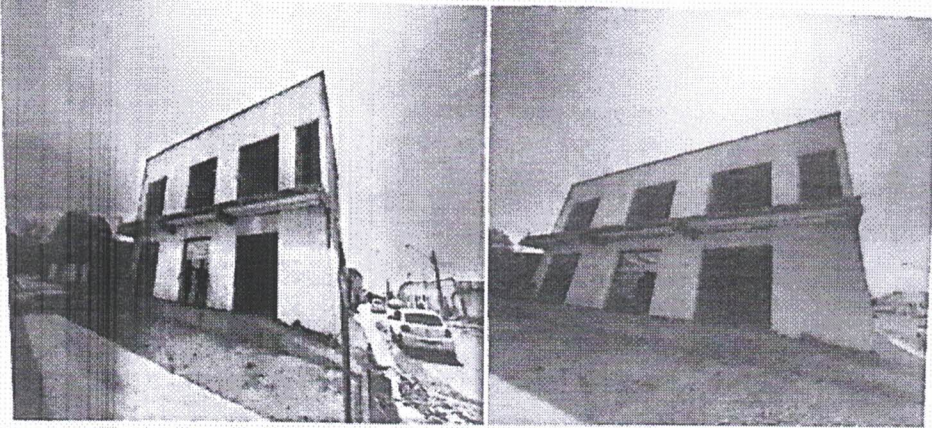

Fachada fundo:

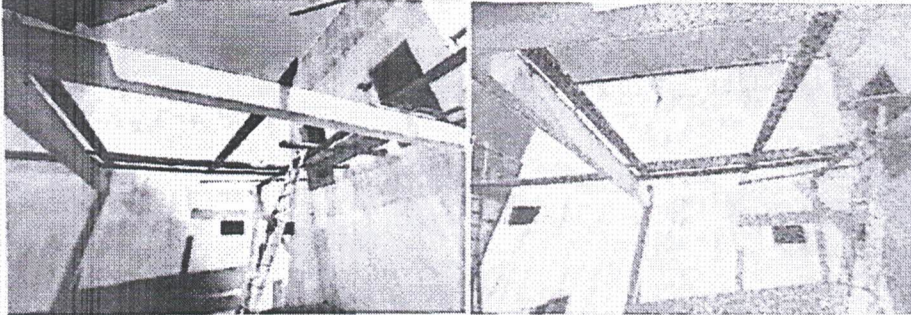

Sala 01 e 02

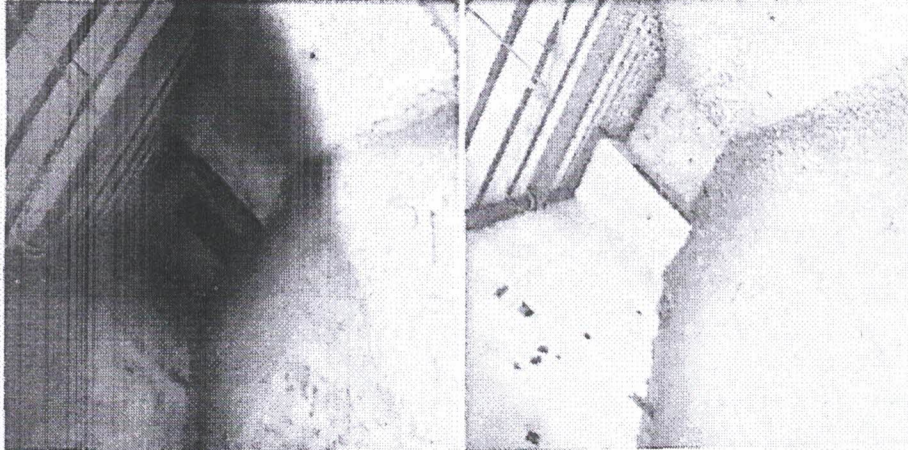

Sala 03 e Escada que dá Acesso o Pavimento Superior.

Este documento encontra-se registrado no Conselho Regional de Engenharia e Agronomia do Estado do Maranhão, vinculado à Certidão nº 875307/2022, emitida em 08/11/2022



Certidão nº 875307/2022  
23/11/2022, 13:56  
Chave de Impressão: wbbYy

O documento neste ato registrado foi emitido em 07/11/2022 e contém 4 folhas

Digitalizado com CamScanner



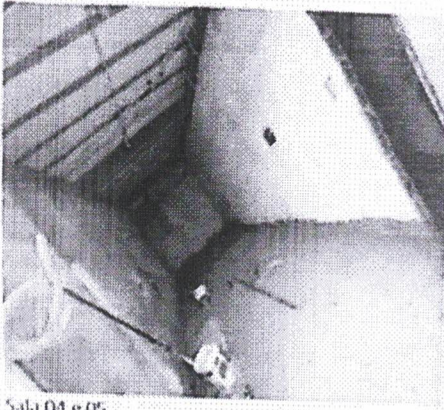

Sala 04 e 05

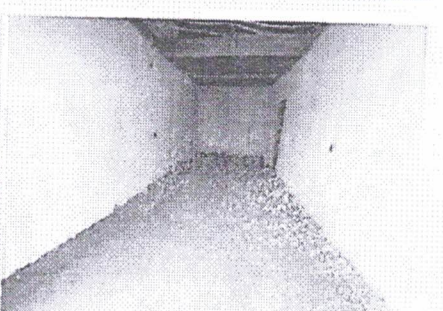
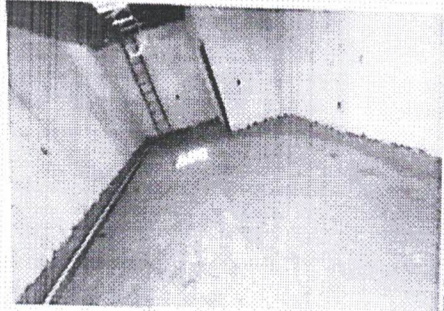
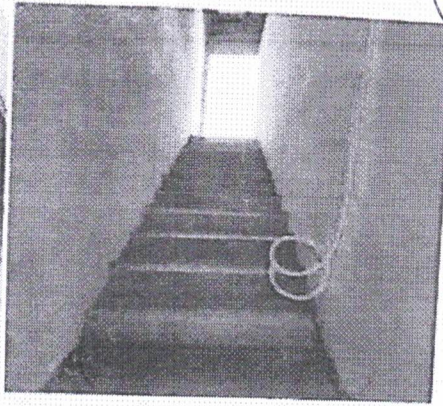

Sala 06

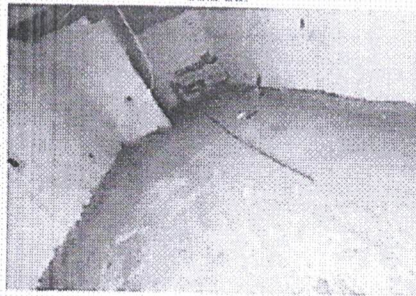

Este documento encontra-se registrado no Conselho Regional de Engenharia e Agronomia do Estado do Maranhão, vinculado à Certidão nº 875307/2022, em 08/11/2022 emitida em



6º Ofício

Proprietaria:

Ass: *Antonia Silva Costa*  
ANTONIA SILVA COSTA  
CPF: 333.902.403-06

Engenheiro Fiscal:

Ass: *Vitor Neves Cruz Dias*  
Vitor Neves Cruz Dias  
CREA 1120225760 MA

6º Ofício

Engenheiro Responsável pela a Execução da Obra:

Ass: *Flávia Alves de Sousa*  
Flávia Alves de Sousa  
Engenheiro Civil  
CREA 1119839084 MA

6º Ofício

Imperatriz/MA 01 de Novembro de 2022

6º Ofício

Digitalizado com CamScanner

Certidão nº 875307/2022  
23/11/2022, 13:56  
Chave de Impressão: wbbYy

O documento neste ato registrado foi emitido em 07/11/2022 e contém 4 folhas





6º OFÍCIO EXTRAJUDICIAL DE IMPERATRIZ  
Rua Antônio de Miranda, nº 827-A, Edifício Office Plaza, Terreo - Centro, Imperatriz-MA - CEP 65900-420  
Tel: (98) 9 9120-9315 - Email: sofcio.imp@gmail.com

Poder Judiciário TJMA São  
REC/IR03044581117AC/0105227,  
03/11/2022 16:29:30, ato 13.17.2,  
Parte(s): FELLIPE ALVES DE SOUSA,  
Rec Firma Semelhance, Total R\$ 5,69  
Emol R\$ 3,14 FERC R\$ 0,15 FADEP R\$  
0,20 FEMP R\$ 0,20 Consulte em  
<https://sola.tjma.jus.br>



6º OFÍCIO EXTRAJUDICIAL DE IMPERATRIZ  
Rua Antônio de Miranda, nº 827-A, Edifício Office Plaza, Terreo - Centro, Imperatriz-MA - CEP 65900-420  
Tel: (98) 9 9120-9315 - Email: sofcio.imp@gmail.com

Poder Judiciário TJMA São  
REC/IR03044581117AC/0105227,  
03/11/2022 16:30:00, ato 13.17.2,  
Parte(s): WILTON GILSON COSTA, Rec  
Firma Semelhance, Total R\$ 5,69  
Emol R\$ 3,14 FERC R\$ 0,15 FADEP R\$ 0,20  
FEMP R\$ 0,20 Consulte em  
<https://sola.tjma.jus.br>



*Cleodimar*  
Cleodimar Alexandre Silveira Neto  
Escrivente

6º OFÍCIO EXTRAJUDICIAL DE IMPERATRIZ  
Rua Antônio de Miranda, nº 827-A, Edifício Office Plaza, Terreo - Centro, Imperatriz-MA - CEP 65900-420  
Tel: (98) 9 9120-9315 - Email: sofcio.imp@gmail.com

Poder Judiciário TJMA São  
REC/IR0304455090KULGJF00T49,  
03/11/2022 17:03:54, Ato: 13.17.2,  
Parte(s): UITOR NEVES CRUZ DIAS,  
Rec Firma Semelhance, Total R\$ 5,69  
Emol R\$ 3,14 FERC R\$ 0,15 FADEP R\$  
0,20 FEMP R\$ 0,20 Consulte em  
<https://sola.tjma.jus.br>



*Luiz Eduardo*  
Luiz Eduardo Cardoso da Silva  
Escrivente Autorizado

Este documento encontra-se registrado no Conselho Regional de Engenharia e Agronomia do Estado do Maranhão, vinculado à Certidão nº 875307/2022, em 08/11/2022 em



Certidão nº 875307/2022

23/11/2022, 13:56

Chave de Impressão: wbbYy

O documento neste ato registrado foi emitido em 07/11/2022 e contém 4 folhas

Digitalizado com CamScanner





## ACERVO TECNICO

Contratante Pessoa Física

Nome: ANTONIA SILVA COSTA

CPF/CNPJ: 333.902.403-06

Contratado

Título: Engenheiro Civil

Nome: Fellipe Alves de Sousa

Número de Registro: 1119839084

Identificação do(s) responsável(is) técnico(s):

Título: Engenheiro Civil

Nome: Fellipe Alves de Sousa

Número de Registro: 1119839084

Endereço da Obra:

RUA EUCLIDES DA CUNHA Nº: S/N Complemento: próximo o sinal das 05 bocas  
Bairro: VILA NOVA Cidade: IMPERATRIZ UF: MA CEP: 65912180.

Objeto da Obra:

OBRA COMERCIAL COM 06 SALAS COMERCIAL, COM AREA TOTAL  
CONSTRUIDA DE 186,89m<sup>2</sup> NO TERREO 88,74m<sup>2</sup> e PRIMEIRO PVT 98,15m<sup>2</sup>

Descrição dos Serviços:

Projetos:

80 - Projeto > CONSTRUÇÃO CIVIL > EDIFICAÇÕES > DE EDIFICAÇÃO > #1.1.1.1 -  
DE ALVENARIA 186,69 m<sup>2</sup>

80 - Projeto > ESTRUTURAS > PRÉ-MOLDADOS E PRÉ-FABRICADOS > #2.8.3 - DE  
LAJES PRÉ-FABRICADAS 186,69 m<sup>2</sup>

80 - Projeto > CONSTRUÇÃO CIVIL > INSTALAÇÕES HIDROSSANITÁRIAS > #1.4.1  
- DE SISTEMA DE ÁGUA POTÁVEL 186,69 m<sup>2</sup>

80 - Projeto > CONSTRUÇÃO CIVIL > INSTALAÇÕES HIDROSSANITÁRIAS > #1.4.2  
- DE SISTEMA DE REDES DE ÁGUAS PLUVIAIS 186,69 m<sup>2</sup>

Execução de obra:

Este documento encontra-se registrado no Conselho  
Regional de Engenharia e Agronomia do Estado do  
Maranhão, vinculado à Certidão nº 875307/2022,  
emitida em 08/11/2022



Certidão nº 875307/2022  
23/11/2022, 13:56

Chave de Impressão: wbbYy

O documento neste ato registrado foi emitido em 07/11/2022 e contém 3 folhas





Execução de obra:

49 - Execução de obra > CONSTRUÇÃO CIVIL > EDIFICAÇÕES > DE EDIFICAÇÃO > #1.1.1.1 - DE ALVENARIA 186,69 m²

49 - Execução de obra > ESTRUTURAS > PRÉ-MOLDADOS E PRÉ-FABRICADOS > #2.8.3 - DE LAJES PRÉ-FABRICADAS 186,69 m²

49 - Execução de obra > CONSTRUÇÃO CIVIL > INSTALAÇÕES HIDROSSANITÁRIAS > #1.4.2 - DE SISTEMA DE REDES DE ÁGUAS PLUVIAIS 186,69 m²

49 - Execução de obra > CONSTRUÇÃO CIVIL > INSTALAÇÕES HIDROSSANITÁRIAS > #1.4.1 - DE SISTEMA DE ÁGUA POTÁVEL 186,69 m²

49 - Execução de obra > ESTRUTURAS > ESTRUTURAS DE CONCRETO E ARGAMASSA ARMADA > #2.1.1 - DE ESTRUTURA DE CONCRETO ARMADO 186,69 m²

49 - Execução de obra > ESTRUTURAS > ESTRUTURAS DE MATERIAIS MISTOS > #2.5.2 - DE REFORÇO DE ESTRUTURAS MISTAS 186,69 m²

49 - Execução de obra > ESTRUTURAS > FUNDAÇÕES > DE FUNDAÇÕES SUPERFICIAIS > #2.9.1.2 - EM SAPATAS ISOLADAS 186,69 m²

Número da(s) ART(s) referente ao contrato:

ART OBRA / SERVIÇO Nº MA20220521737

Data de Início no dia: 01/04/2022

Data dos Serviços Finalizados: 27/10/2022

Contratante: Antonia Silva Costa Representante Legal: Antonia Silva Costa

ANTONIA SILVA COSTA

ANTONIA SILVA COSTA

CPF: 333.902.403-06

CPF: 333.902.403-06

Responsável Técnico Pela Obra:

Felipe Alves de Sousa

Engenheiro Civil

CREA/MA 1119839084

Engenheiro Fiscal:

Vitor Neves Cruz Dias

Engenheiro Civil

CREA 112022576-0 MA

01/11/2022 IMPERATRIZ/MA

Este documento encontra-se registrado no Conselho Regional de Engenharia e Agronomia do Estado do Maranhão, vinculado à Certidão nº 875307/2022, em 08/11/2022



Certidão nº 875307/2022  
23/11/2022, 13:56

Chave de Impressão: wbbYy

O documento neste ato registrado foi emitido em 07/11/2022 e contém 3 folhas





6º OFÍCIO EXTRAJUDICIAL DE IMPERATRIZ Rua Antônio de Miranda, nº 527-A, Edifício Office Plaza, Terceiro - Centro, Imperatriz - MA - CEP: 65900-620 Fone: (99) 9120-9395 E-mail: oficio.mpi@gmail.com

Poder Judiciário TJMA, Selo: REC1R0304451JPH49LK2T7X3903, 03/11/2022 16:30:08, Ato: 13.17.2, Parte(s): ANTONIA SILVA COSTA, Rec Firma: Semelhança, Total R\$ 5,69 Emol R\$ 5,14 FERC R\$ 0,15 FADEP R\$ 0,20 FEMP R\$ 0,20 Consulte em <https://selo.tjma.jus.br>



6º OFÍCIO EXTRAJUDICIAL DE IMPERATRIZ Rua Antônio de Miranda, nº 527-A, Edifício Office Plaza, Terceiro - Centro, Imperatriz - MA - CEP: 65900-620 Fone: (99) 9120-9395 E-mail: oficio.mpi@gmail.com

Poder Judiciário TJMA, Selo: REC1R030445A0UE00LU042F0D31, 03/11/2022 16:30:08, Ato: 13.17.2, Parte(s): ANTONIA SILVA COSTA, Rec Firma: Semelhança, Total R\$ 5,69 Emol R\$ 5,14 FERC R\$ 0,15 FADEP R\$ 0,20 FEMP R\$ 0,20 Consulte em <https://selo.tjma.jus.br>



6º OFÍCIO EXTRAJUDICIAL DE IMPERATRIZ Rua Antônio de Miranda, nº 527-A, Edifício Office Plaza, Terceiro - Centro, Imperatriz - MA - CEP: 65900-620 Fone: (99) 9120-9395 E-mail: oficio.mpi@gmail.com



Cleodimar Alexandre Silveira Neto  
Escrevente

6º OFÍCIO EXTRAJUDICIAL DE IMPERATRIZ Rua Antônio de Miranda, nº 527-A, Edifício Office Plaza, Terceiro - Centro, Imperatriz - MA - CEP: 65900-620 Fone: (99) 9120-9395 E-mail: oficio.mpi@gmail.com

Poder Judiciário TJMA, Selo: REC1R030445T05KULUWJUNY111, 03/11/2022 17:03:53, Ato: 13.17.2, Parte(s): UITOR NEVES CRUZ DIAS, Rec Firma: Semelhança, Total R\$ 5,69 Emol R\$ 5,14 FERC R\$ 0,15 FADEP R\$ 0,20 FEMP R\$ 0,20 Consulte em <https://selo.tjma.jus.br>



Luiz Eduardo Cardoso da Silva  
Escrevente Autorizado

Este documento encontra-se registrado no Conselho Regional de Engenharia e Agronomia do Estado do Maranhão, vinculado à Certidão nº 875307/2022, em 08/11/2022 emitida em



Certidão nº 875307/2022  
23/11/2022, 13:56  
Chave de Impressão: wbbYy

O documento neste ato registrado foi emitido em 07/11/2022 e contém 3 folhas





Certidão de Acervo Técnico - CAT  
Resolução Nº 1025 de 30 de Outubro de 2009  
Resolução Nº 218 de 29 de Junho de 1973

CREA-MA



Conselho Regional de Engenharia e Agronomia do Estado do Maranhão

CERTIFICAMOS, para os devidos fins, que consta em nossos arquivos o registro de Acervo referente a(s) Anotação(ões) de Responsabilidade(s) Técnica(s) - ARTs, constante(s) da Presente CERTIDÃO, tendo sido comprovada a execução e conclusão da(s) obra(s) e/ou serviço(s) indicado(s) conforme descrição(ões) abaixo.

Profissional: **FELIPE ALVES DE SOUSA**  
Registro: **1119839084MA** RNP: **1119839084**  
Título profissional: ENGENHEIRO CIVIL

Número da ART: **MA20240761529** Tipo de ART: OBRA / SERVIÇO Registrada em: 15/04/2024 Baixada em: 03/01/2025  
Forma de registro: SUBSTITUIÇÃO Participação técnica: INDIVIDUAL  
Empresa contratada: **FAS ENGENHARIA LTDA**

Contratante: **Paulo Ricardo Figueiredo Coelho** CPF/CNPJ: **609.493.643-47**  
Endereço do contratante: RUA PROFESSOR JOSÉ QUEIROZ Nº: 799  
Complemento: Bairro: **VILA REDENÇÃO I**  
Cidade: IMPERATRIZ UF: MA CEP: **65910330**  
Contrato: Celebrado em:  
Valor do contrato: R\$ 2.500.000,00 Tipo de contratante: Pessoa Física  
Ação institucional: Agricultura familiar  
Endereço da obra/serviço: AVENIDA AV PEDRO NEIVA DE SANTANA Nº: S/N  
Complemento: DEPOIS DA PRAÇA Bairro: **CENTRO**  
Cidade: JOÃO LISBOA UF: MA CEP: **65922000**  
Coordenadas Geográficas: -5.453292, -47.406152  
Data de início: 23/03/2024 Conclusão efetiva: 23/07/2024  
Finalidade: Comercial  
Proprietário: Paulo Ricardo Figueiredo Coelho CPF/CNPJ: 609.493.643-47

Atividade Técnica: **14 - Elaboração CONSTRUÇÃO CIVIL > EDIFICAÇÕES > DE VEDAÇÃO > #1.1.8.1 - EM ALVENARIA 80 - Projeto 1379.92 metro quadrado; 14 - Elaboração CONSTRUÇÃO CIVIL > EDIFICAÇÕES > DE VEDAÇÃO > #1.1.8.2 - COM DRYWALL 80 - Projeto 1379.92 metro quadrado; 14 - Elaboração CONSTRUÇÃO CIVIL > EDIFICAÇÕES > DE VEDAÇÃO > #1.1.8.3 - COM OUTRO MATERIAL 80 - Projeto 1379.92 metro quadrado; 14 - Elaboração CONSTRUÇÃO CIVIL > INSTALAÇÕES HIDROSSANITÁRIAS > #1.4.1 - DE SISTEMA DE ÁGUA POTÁVEL 80 - Projeto 1379.92 metro quadrado; 14 - Elaboração CONSTRUÇÃO CIVIL > INSTALAÇÕES HIDROSSANITÁRIAS > #1.4.2 - DE SISTEMA DE REDES DE ÁGUAS PLUVIAIS 80 - Projeto 1379.92 metro quadrado; 14 - Elaboração CONSTRUÇÃO CIVIL > INSTALAÇÕES HIDROSSANITÁRIAS > #1.4.5 - DE LIGAÇÃO INDIVIDUAL DE REDE DE ESGOTO 80 - Projeto 1379.92 metro quadrado; 14 - Elaboração CONSTRUÇÃO CIVIL > INSTALAÇÕES HIDROSSANITÁRIAS > #1.4.6 - DE POÇO DE INFILTRAÇÃO 80 - Projeto 1379.92 metro quadrado; 14 - Elaboração CONSTRUÇÃO CIVIL > INSTALAÇÕES DE PREVENÇÃO E COMBATE A INCÊNDIO > #1.6.1 - DE INSTALAÇÃO DE HÍDRANTES 80 - Projeto 1379.92 metro quadrado; 14 - Elaboração CONSTRUÇÃO CIVIL > INSTALAÇÕES DE PREVENÇÃO E COMBATE A INCÊNDIO > #1.6.3 - DE INSTALAÇÃO HIDRÁULICA PARA PREVENÇÃO E COMBATE A INCÊNDIO 80 - Projeto 1379.92 metro quadrado; 14 - Elaboração CONSTRUÇÃO CIVIL > INSTALAÇÕES DE PREVENÇÃO E COMBATE A INCÊNDIO > #1.6.5 - DE SINALIZAÇÃO DE EMERGÊNCIA EM EDIFICAÇÃO 80 - Projeto 1379.92 metro quadrado; 14 - Elaboração CONSTRUÇÃO CIVIL > INSTALAÇÕES DE PREVENÇÃO E COMBATE A INCÊNDIO > #1.6.6 - DE PREVENÇÃO E COMBATE A INCÊNDIO E PÂNICO 80 - Projeto 1379.92 metro quadrado; 14 - Elaboração ESTRUTURAS > ALVENARIA ESTRUTURAL > #2.10.1 - DE ALVENARIA ESTRUTURAL 80 - Projeto 1379.92 metro quadrado; 14 - Elaboração ESTRUTURAS > ESTRUTURAS DE CONCRETO E ARGAMASSA ARMADA > #2.1.1 - DE ESTRUTURA DE CONCRETO ARMADO 80 - Projeto 1379.92 metro quadrado; 14 - Elaboração ESTRUTURAS > ESTRUTURAS METÁLICAS > DE ESTRUTURA METÁLICA > #2.2.1.1 - PARA EDIFICAÇÃO 80 - Projeto 1379.92 metro quadrado; 14 - Elaboração ESTRUTURAS > ESTRUTURAS METÁLICAS > DE ESTRUTURAS METÁLICAS > DE DESMONTAGEM DE ESTRUTURA METÁLICA > #2.2.2.1 - PARA EDIFICAÇÃO 80 - Projeto 1379.92 metro quadrado; 14 - Elaboração ESTRUTURAS > PRÉ-MOLDADOS E PRÉ-FABRICADOS > #2.8.1 - DE ESTRUTURA DE CONCRETO PRÉ-FABRICADO 80 - Projeto 1379.92 metro quadrado; 14 - Elaboração ESTRUTURAS > PRÉ-MOLDADOS E PRÉ-FABRICADOS > #2.8.3 - DE LAJES PRÉ-FABRICADAS 80 - Projeto 1379.92 metro quadrado; 14 - Elaboração ESTRUTURAS > PRÉ-MOLDADOS E PRÉ-FABRICADOS > #2.8.5 - DE ARTEFATOS DE CONCRETO 80 - Projeto 1379.92 metro quadrado; 14 - Elaboração ESTRUTURAS > PRÉ-MOLDADOS E PRÉ-FABRICADOS > #2.8.6 - DE BLOCOS DE CONCRETO 80 - Projeto 1379.92 metro quadrado; 14 - Elaboração ESTRUTURAS > FUNDAÇÕES > DE FUNDAÇÕES SUPERFICIAIS > #2.9.1.2 - EM SAPATAS ISOLADAS 80 - Projeto 1379.92 metro quadrado; 14 - Elaboração ESTRUTURAS > FUNDAÇÕES > DE FUNDAÇÕES SUPERFICIAIS > #2.9.1.4 - EM RADIER 80 - Projeto 1379.92 metro quadrado; 14 - Elaboração ESTRUTURAS > FUNDAÇÕES > DE FUNDAÇÕES PROFUNDAS > #2.9.2.3 - EM ESTACAS DE CONCRETO MOLDADAS IN LOCO 80 - Projeto 1379.92 metro quadrado; 14 - Elaboração GEOTECNIA E GEOLOGIA DA ENGENHARIA > OBRAS DE TERRA > DE OBRAS DE TERRA > #3.3.1.9 - TERRAPLENAGEM 80 - Projeto 1379.92 metro quadrado; 14 - Elaboração AGRIMENSURA > TERRAPLENAGEM > #36.10.3 - DE VOLUME/ÁREA DE ESCAVAÇÃO - TERRAPLENAGEM 80 - Projeto 1379.92 metro quadrado; 16 - Execução CONSTRUÇÃO CIVIL > EDIFICAÇÕES > DE VEDAÇÃO > #1.1.8.1 - EM ALVENARIA 49 - Execução de obra 1379.92 metro quadrado; 16 - Execução CONSTRUÇÃO CIVIL > EDIFICAÇÕES > DE VEDAÇÃO > #1.1.8.2 - COM DRYWALL 49 - Execução de obra 1379.92 metro quadrado; 16 - Execução CONSTRUÇÃO CIVIL > EDIFICAÇÕES > DE VEDAÇÃO > #1.1.8.3 - COM OUTRO MATERIAL 49 - Execução de obra 1379.92 metro quadrado; 16 - Execução CONSTRUÇÃO CIVIL > INSTALAÇÕES HIDROSSANITÁRIAS > #1.4.1 - DE SISTEMA DE ÁGUA POTÁVEL 49 - Execução de obra 1379.92 metro quadrado; 16 - Execução CONSTRUÇÃO CIVIL > INSTALAÇÕES HIDROSSANITÁRIAS > #1.4.2 - DE SISTEMA DE REDES DE ÁGUAS PLUVIAIS 49 - Execução de obra 1379.92 metro quadrado; 16 - Execução CONSTRUÇÃO CIVIL > INSTALAÇÕES HIDROSSANITÁRIAS > #1.4.3 - DE INSTALAÇÃO DE SISTEMA DE ESGOTO SANITÁRIO 49 - Execução de obra 1379.92 metro quadrado; 16 - Execução CONSTRUÇÃO CIVIL > INSTALAÇÕES HIDROSSANITÁRIAS > #1.4.5 - DE LIGAÇÃO INDIVIDUAL DE REDE DE ESGOTO 49 - Execução de obra 1379.92 metro quadrado; 16 - Execução CONSTRUÇÃO CIVIL > INSTALAÇÕES HIDROSSANITÁRIAS > #1.4.6 - DE POÇO DE INFILTRAÇÃO 49 - Execução de obra 1379.92 metro quadrado; 16 - Execução ESTRUTURAS > ALVENARIA ESTRUTURAL > #2.10.1 - DE ALVENARIA ESTRUTURAL 49 - Execução de obra 1379.92 metro quadrado; 16 - Execução ESTRUTURAS > ESTRUTURAS DE CONCRETO E ARGAMASSA ARMADA > #2.1.1 - DE ESTRUTURA DE CONCRETO ARMADO 49 - Execução de obra 1379.92 metro quadrado; 16 - Execução ESTRUTURAS > ESTRUTURAS DE CONCRETO E ARGAMASSA ARMADA > #2.1.3 - DE ESTRUTURA DE ARGAMASSA ARMADA 49 - Execução de obra 1379.92 metro quadrado; 16 - Execução ESTRUTURAS > ESTRUTURAS**





Certidão de Acervo Técnico - CAT  
Resolução Nº 1025 de 30 de Outubro de 2009  
Resolução Nº 218 de 29 de Junho de 1973

CREA-MA



Conselho Regional de Engenharia e Agronomia do Estado do Maranhão

CONCRETO E ARGAMASSA ARMADA > #2.1.5 - DE DEMOLIÇÃO DE ESTRUTURAS DE CONCRETO SEM USO DE EXPLOSIVOS 49 - Execução de obra 1379.92 metro quadrado; **16 - Execução** ESTRUTURAS > ESTRUTURAS METÁLICAS > DE ESTRUTURA METÁLICA > #2.2.1.1 - PARA EDIFICAÇÃO 49 - Execução de obra 1379.92 metro quadrado; **16 - Execução** ESTRUTURAS > ESTRUTURAS METÁLICAS > DE ESTRUTURA METÁLICA > #2.2.1.7 - PARA FINS DIVERSOS 49 - Execução de obra 1379.92 metro quadrado; **16 - Execução** ESTRUTURAS > ESTRUTURAS DE MADEIRA > #2.3.2 - DE DESMONTAGEM/DEMOLIÇÃO DE ESTRUTURA DE MADEIRA 49 - Execução de obra 1379.92 metro quadrado; **16 - Execução** ESTRUTURAS > ESTRUTURAS DE OUTROS MATERIAIS > #2.4.2 - DE DESMONTAGEM DE ESTRUTURA DE OUTROS MATERIAIS 49 - Execução de obra 1379.92 metro quadrado; **16 - Execução** ESTRUTURAS > PRÉ-MOLDADOS E PRÉ-FABRICADOS > #2.8.3 - DE LAJES PRÉ-FABRICADAS 49 - Execução de obra 1379.92 metro quadrado; **16 - Execução** ESTRUTURAS > PRÉ-MOLDADOS E PRÉ-FABRICADOS > #2.8.4 - DE ARTEFATOS DE CIMENTO 49 - Execução de obra 1379.92 metro quadrado; **16 - Execução** ESTRUTURAS > PRÉ-MOLDADOS E PRÉ-FABRICADOS > #2.8.6 - DE BLOCOS DE CONCRETO 49 - Execução de obra 1379.92 metro quadrado; **16 - Execução** ESTRUTURAS > FUNDAÇÕES > DE FUNDAÇÕES SUPERFICIAIS > #2.9.1.2 - EM SAPATAS ISOLADAS 49 - Execução de obra 1379.92 metro quadrado; **16 - Execução** ESTRUTURAS > FUNDAÇÕES > DE FUNDAÇÕES SUPERFICIAIS > #2.9.1.4 - EM RADIER 49 - Execução de obra 1379.92 metro quadrado; **16 - Execução** ESTRUTURAS > FUNDAÇÕES > DE FUNDAÇÕES PROFUNDAS > #2.9.2.3 - EM ESTACAS DE CONCRETO MOLDADAS IN LOCO 49 - Execução de obra 1379.92 metro quadrado; **16 - Execução** GEOTECNIA E GEOLOGIA DA ENGENHARIA > OBRAS DE TERRA > DE OBRAS DE TERRA > #3.3.1.6 - ABERTURA DE VALAS 49 - Execução de obra 1379.92 metro quadrado; **16 - Execução** GEOTECNIA E GEOLOGIA DA ENGENHARIA > OBRAS DE TERRA > DE OBRAS DE TERRA > #3.3.1.8 - LIMPEZA DE TERRENO 49 - Execução de obra 1379.92 metro quadrado; **16 - Execução** GEOTECNIA E GEOLOGIA DA ENGENHARIA > OBRAS DE TERRA > DE OBRAS DE TERRA > #3.3.1.9 - TERRAPLENAGEM 49 - Execução de obra 1379.92 metro quadrado; **16 - Execução** AGRIMENSURA > TERRAPLENAGEM > #36.10.2 - DE VOLUME/ÁREA DE ATERROS - TERRAPLENAGEM 49 - Execução de obra 1379.92 metro quadrado;

\_\_\_ Observações \_\_\_

PROJETOS E EXECUÇÃO DE UM SUPERMERCADO COM AREA CONSTRUIDA DE 1.379.92m<sup>2</sup> NA CIDADE DE JOAO LISBOA / MA.

\_\_\_ Informações Complementares \_\_\_

CERTIFICAMOS, finalmente, que se encontra vinculado à presente Certidão de Acervo Técnico – CAT, o atestado contendo 11 folha(s), expedido pelo contratante da obra/serviço, a quem cabe a responsabilidade pela veracidade e exatidão das informações nele constantes.

Certidão de Acervo Técnico nº 919771/2025  
22/01/2025, 08:33  
9Z872

A Certidão de Acervo Técnico (CAT) a qual o atestado está vinculado constituirá prova da capacidade técnico-profissional da pessoa jurídica somente se o responsável técnico indicado estiver ou venha a ser integrado ao seu quadro técnico por meio de declaração entregue no momento da habilitação ou da entrega das propostas.

Certificamos que se encontra vinculado à presente CAT o atestado apresentado em cumprimento à Lei nº 8.666/93, expedido pela pessoa jurídica contratante, a quem cabe a responsabilidade pela veracidade e exatidão das informações nele constantes. É de responsabilidade deste Conselho a verificação da atividade profissional em conformidade com a Lei nº 5.194/66 e Resoluções do Conselho Federal de Engenharia e Agronomia - CONFEA.

Esta certidão perderá a validade, caso ocorra qualquer alteração posterior dos elementos cadastrais nela contidos.

Fica(m) Excluído(s), no entanto, o(s) serviço(s) cujas atribuições não competem ao(s) profissional(is) em questão.

A autenticidade desta Certidão pode ser verificada em: <https://crea-ma.sitac.com.br/publico/>, com a chave: 9Z872





## ATESTADO DE CAPACIDADE TÉCNICA

Atestamos para os devidos fins e a quem possa interessar que nos foram prestados com bom desempenho e nada tendo que desabone a conduta do prestador, os serviços descritos abaixo e com as seguintes características:

DADOS DA OBRA/SERVIÇO	
<b>OBRA: PROJETO E EXECUÇÃO DE OBRA COMERCIAL DE SUPERMERCADO DE 1.379,92,M<sup>2</sup> DE ÁREA CONSTRUÍDA LOCALIZADA NA AVENIDADE PEDRO NEIVA DE SANTANA, CIDADE DE JOÃO LISBOA-MA</b>	
Período de realização: 23/03/2024 A 23/07/2024	
Data da Solicitação de Baixa de ART: 03/01/2025	
Valor: R\$ 2.500.000,00	
<b>ENDEREÇO: PROJETO E EXECUÇÃO DE OBRA COMERCIAL DE SUPERMERCADO DE 1.379,92,M<sup>2</sup> DE ÁREA CONSTRUÍDA LOCALIZADA NA AVENIDADE PEDRO NEIVA DE SANTANA, APÓS A PRAÇA DA CIDADE, S/N, CENTRO, CIDADE DE JOÃO LISBOA-MA</b>	
Parcelas executadas: Foi executada a totalidade do contrato;	
DADOS DA CONTRATANTE	
Nome ou Razão Social	PAULO RICARDO FIGUEIREDO COELHO
CPF OU CNPJ	609.493.643-47
DADOS DA PESSOA JURÍDICA CONTRATADA	
Nome ou Razão Social	FAS ENGENHARIA LTDA
CPF OU CNPJ	51.427.806/0001-00
DADOS DO RESPONSÁVEL TÉCNICO PELA EXECUÇÃO	
Nome ou Razão Social	FELLIPE ALVES DE SOUSA
Título Profissional	ENGENHEIRO CIVIL
Registro Nacional Profissional (RNP)	1119839084MA
ART DE EXECUÇÃO	MA20240761529
DESCRIÇÃO DO OBJETO DOS SERVIÇOS REALIZADOS:	
<p><b>PROJETO E EXECUÇÃO DE OBRA COMERCIAL DE SUPERMERCADO DE 1.379,92,M<sup>2</sup> DE ÁREA CONSTRUÍDA LOCALIZADA NA AVENIDADE PEDRO NEIVA DE SANTANA, APÓS A PRAÇA DA CIDADE, S/N, CENTRO, CIDADE DE JOÃO LISBOA-MA</b></p> <p>ANEXO I:</p> <p>SEGUE O QUANTITATIVO A SER CONSIDERADO:</p>	
<p><b>IMPERATRIZ - MA - 21 de JANEIRO de 2025</b></p>	

Este documento encontra-se registrado no Conselho Regional de Engenharia e Agronomia do Estado do Maranhão, vinculado à Certidão nº 919771/2025, em 22/01/2025 emitida

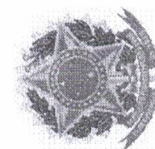

Certidão nº 919771/2025

22/01/2025, 21:10

Chave de Impressão: 92872

O documento neste ato registrado foi emitido em 22/01/2025 e contém 5 folhas





**IDENTIFICAÇÃO DO SIGNATARIO**

FAS ENGENHARIA Assinado de forma digital  
LTDA:514278060 por FAS ENGENHARIA  
00100 LTDA:51427806000100  
Data: 2025.01.21 17:12:21  
+03'00'

**CONTRATADO**  
**FAS ENGENHARIA LTDA**  
**CNPJ: 51.427.806/0001-00**

Documento assinado digitalmente  
**gov.br** **FELLIPE ALVES DE SOUSA**  
Data: 21/01/2025 17:11:09 -0300  
Verifique em <https://validar.lti.gov.br>

**FELLIPE ALVES DE SOUSA**  
**ENGENHEIRO CIVIL**  
**1119839084MA**

Documento assinado digitalmente  
**gov.br** **PAULO RICARDO FIGUEIREDO COELHO**  
Data: 21/01/2025 17:18:54 -0300  
Verifique em <https://validar.lti.gov.br>

**CONTRATANTE**  
**PAULO RICARDO FIGUEIREDO COELHO**  
**CPF: 609.493.643-47**

Este documento encontra-se registrado no Conselho Regional de Engenharia e Agronomia do Estado do Maranhão, vinculado à Certidão nº 919771/2025, em 22/01/2025 emitida



Certidão nº 919771/2025  
22/01/2025, 21:10

Chave de Impressão: 9Z872

O documento neste ato registrado foi emitido em 22/01/2025 e contém 5 folhas



**ANEXO I - QUANTITATIVOS A SEREM CONSIDERADOS:**

- 14 - Elaboração de projeto
- 80 - Projeto > ESTRUTURAS > ALVENARIA ESTRUTURAL > #2.10.1 - DE ALVENARIA ESTRUTURAL 1.379,92 m<sup>2</sup>
- 80 - Projeto > CONSTRUÇÃO CIVIL > EDIFICAÇÕES > DE VEDAÇÃO > #1.1.8.1 - EM ALVENARIA 1.379,92 m<sup>2</sup>
- 80 - Projeto > CONSTRUÇÃO CIVIL > EDIFICAÇÕES > DE VEDAÇÃO > #1.1.8.2 - COM DRYWALL 1.379,92 m<sup>2</sup>
- 80 - Projeto > CONSTRUÇÃO CIVIL > EDIFICAÇÕES > DE VEDAÇÃO > #1.1.8.3 - COM OUTRO MATERIAL 1.379,92 m<sup>2</sup>
- 80 - Projeto > ESTRUTURAS > ESTRUTURAS DE CONCRETO E ARGAMASSA ARMADA > #2.1.1 DE ESTRUTURA DE CONCRETO ARMADO 1.379,92 m<sup>2</sup>
- 80 - Projeto > ESTRUTURAS > ESTRUTURAS METÁLICAS > DE ESTRUTURA METÁLICA > #2.2.1.1 - PARA EDIFICAÇÃO 1.379,92 m<sup>2</sup>
- 80 - Projeto > ESTRUTURAS > ESTRUTURAS METÁLICAS > DE DESMONTAGEM DE ESTRUTURA METÁLICA > #2.2.2.1 - PARA EDIFICAÇÃO 1.379,92 m<sup>2</sup>
- 80 - Projeto > ESTRUTURAS > FUNDAÇÕES > DE FUNDAÇÕES SUPERFICIAIS > #2.9.1.4 - EM RADIER 1.379,92 m<sup>2</sup>
- 80 - Projeto > ESTRUTURAS > FUNDAÇÕES > DE FUNDAÇÕES PROFUNDAS > #2.9.2.3 - EM ESTACAS DE CONCRETO MOLDADAS IN LOCO 1.379,92 m<sup>2</sup>
- 80 - Projeto > ESTRUTURAS > PRÉ-MOLDADOS E PRÉ-FABRICADOS > #2.8.6 - DE BLOCOS DE CONCRETO 1.379,92 m<sup>2</sup>
- 80 - Projeto > ESTRUTURAS > FUNDAÇÕES > DE FUNDAÇÕES SUPERFICIAIS > #2.9.1.2 - EM SAPATAS ISOLADAS 1.379,92 m<sup>2</sup>
- 80 - Projeto > CONSTRUÇÃO CIVIL > INSTALAÇÕES HIDROSSANITÁRIAS > #1.4.1 - DE SISTEMA DE ÁGUA POTÁVEL 1.379,92 m<sup>2</sup>
- 80 - Projeto > CONSTRUÇÃO CIVIL > INSTALAÇÕES HIDROSSANITÁRIAS > #1.4.2 - DE SISTEMA DE REDES DE ÁGUAS PLUVIAIS 1.379,92 m<sup>2</sup>
- 80 - Projeto > CONSTRUÇÃO CIVIL > INSTALAÇÕES HIDROSSANITÁRIAS > #1.4.5 - DE LIGAÇÃO INDIVIDUAL DE REDE DE ESGOTO 1.379,92 m<sup>2</sup>
- 80 - Projeto > CONSTRUÇÃO CIVIL > INSTALAÇÕES HIDROSSANITÁRIAS > #1.4.6 - DE POÇO DE INFILTRAÇÃO 1.379,92 m<sup>2</sup>
- 80 - Projeto > GEOTECNIA E GEOLOGIA DA ENGENHARIA > OBRAS DE TERRA > DE OBRAS DE TERRA > #3.3.1.9 - TERRAPLENAGEM 1.379,92 m<sup>2</sup>
- 80 - Projeto > CONSTRUÇÃO CIVIL > INSTALAÇÕES DE PREVENÇÃO E COMBATE A INCÊNDIO > #1.6.1 - DE INSTALAÇÃO DE HIDRANTES 1.379,92 m<sup>2</sup>
- 80 - Projeto > CONSTRUÇÃO CIVIL > INSTALAÇÕES DE PREVENÇÃO E COMBATE A INCÊNDIO > #1.6.5 - DE SINALIZAÇÃO DE EMERGÊNCIA EM EDIFICAÇÃO 1.379,92 m<sup>2</sup>
- 80 - Projeto > CONSTRUÇÃO CIVIL > INSTALAÇÕES DE PREVENÇÃO E COMBATE A INCÊNDIO > #1.6.6 - DE PREVENÇÃO E COMBATE A INCÊNDIO E PÂNICO 1.379,92 m<sup>2</sup>
- 80 - Projeto > CONSTRUÇÃO CIVIL > INSTALAÇÕES DE PREVENÇÃO E COMBATE A INCÊNDIO > #1.6.3 - DE INSTALAÇÃO HIDRÁULICA PARA PREVENÇÃO E COMBATE A INCÊNDIO 1.379,92 m<sup>2</sup>
- 80 - Projeto > AGRIMENSURA > TERRAPLENAGEM > #36.10.3 - DE VOLUME/ÁREA DE ESCAVAÇÃO - TERRAPLENAGEM 1.379,92 m<sup>2</sup>
- 80 - Projeto > ESTRUTURAS > PRÉ-MOLDADOS E PRÉ-FABRICADOS > #2.8.3 - DE LAJES PRÉ-FABRICADAS 1.379,92 m<sup>2</sup>
- 80 - Projeto > ESTRUTURAS > PRÉ-MOLDADOS E PRÉ-FABRICADOS > #2.8.5 - DE ARTEFATOS DE CONCRETO 1.379,92 m<sup>2</sup>
- 80 - Projeto > ESTRUTURAS > PRÉ-MOLDADOS E PRÉ-FABRICADOS > #2.8.1 - DE ESTRUTURA DE CONCRETO PRÉ-FABRICADO 1.379,92 m<sup>2</sup>

Este documento encontra-se registrado no Conselho Regional de Engenharia e Agronomia do Estado do Maranhão, vinculado à Certidão nº 919771/2025, em 22/01/2025



Certidão nº 919771/2025  
22/01/2025, 21:10

Chave de Impressão: 92872

o documento neste ato registrado foi emitido em 22/01/2025 e contém 5 folhas





- 16 - Execução de obra
- 49 - Execução de obra > GEOTECNIA E GEOLOGIA DA ENGENHARIA > OBRAS DE TERRA > DE OBRAS DE TERRA > #3.3.1.8 - LIMPEZA DE TERRENO 1.379,92 m<sup>2</sup>
- 49 - Execução de obra > ESTRUTURAS > ESTRUTURAS DE CONCRETO E ARGAMASSA ARMADA > #2.1.5 - DE DEMOLIÇÃO DE ESTRUTURAS DE CONCRETO SEM USO DE EXPLOSIVOS 1.379,92 m<sup>2</sup>
- 49 - Execução de obra > ESTRUTURAS > ESTRUTURAS DE MADEIRA > #2.3.2 - DE DESMONTAGEM/DEMOLIÇÃO DE ESTRUTURA DE MADEIRA 1.379,92 m<sup>2</sup>
- 49 - Execução de obra > ESTRUTURAS > ESTRUTURAS DE OUTROS MATERIAIS > #2.4.2 - DE DESMONTAGEM DE ESTRUTURA DE OUTROS MATERIAIS 1.379,92 m<sup>2</sup>
- 49 - Execução de obra > GEOTECNIA E GEOLOGIA DA ENGENHARIA > OBRAS DE TERRA > DE OBRAS DE TERRA > #3.3.1.9 - TERRAPLENAGEM 1.379,92 m<sup>2</sup>
- 49 - Execução de obra > AGRIMENSURA > TERRAPLENAGEM > #36.10.2 - DE VOLUME/ÁREA DE ATERROS - TERRAPLENAGEM 1.379,92 m<sup>2</sup>
- 49 - Execução de obra > GEOTECNIA E GEOLOGIA DA ENGENHARIA > OBRAS DE TERRA > DE OBRAS DE TERRA > #3.3.1.6 - ABERTURA DE VALAS 1.379,92 m<sup>2</sup>
- 49 - Execução de obra > ESTRUTURAS > FUNDAÇÕES > DE FUNDAÇÕES SUPERFICIAIS > #2.9.1.4 - EM RADIER 1.379,92 m<sup>2</sup>
- 49 - Execução de obra > ESTRUTURAS > FUNDAÇÕES > DE FUNDAÇÕES PROFUNDAS > #2.9.2.3 - EM ESTACAS DE CONCRETO MOLDADAS IN LOCO 1.379,92 m<sup>2</sup>
- 49 - Execução de obra > ESTRUTURAS > PRÉ-MOLDADOS E PRÉ-FABRICADOS > #2.8.6 - DE BLOCOS DE CONCRETO 1.379,92 m<sup>2</sup>
- 49 - Execução de obra > ESTRUTURAS > FUNDAÇÕES > DE FUNDAÇÕES SUPERFICIAIS > #2.9.1.2 - EM SAPATAS ISOLADAS 1.379,92 m<sup>2</sup>
- 49 - Execução de obra > ESTRUTURAS > ESTRUTURAS DE CONCRETO E ARGAMASSA ARMADA > #2.1.1 - DE ESTRUTURA DE CONCRETO ARMADO 1.379,92 m<sup>2</sup>
- 49 - Execução de obra > ESTRUTURAS > ALVENARIA ESTRUTURAL > #2.10.1 - DE ALVENARIA ESTRUTURAL 1.379,92 m<sup>2</sup>
- 49 - Execução de obra > CONSTRUÇÃO CIVIL > EDIFICAÇÕES > DE VEDAÇÃO > #1.1.8.1 - EM ALVENARIA 1.379,92 m<sup>2</sup>
- 49 - Execução de obra > CONSTRUÇÃO CIVIL > EDIFICAÇÕES > DE VEDAÇÃO > #1.1.8.2 - COM DRYWALL 1.379,92 m<sup>2</sup>
- 49 - Execução de obra > CONSTRUÇÃO CIVIL > EDIFICAÇÕES > DE VEDAÇÃO > #1.1.8.3 - COM OUTRO MATERIAL 1.379,92 m<sup>2</sup>
- 49 - Execução de obra > ESTRUTURAS > ESTRUTURAS DE CONCRETO E ARGAMASSA ARMADA > #2.1.3 - DE ESTRUTURA DE ARGAMASSA ARMADA 1.379,92 m<sup>2</sup>
- 49 - Execução de obra > ESTRUTURAS > ESTRUTURAS METÁLICAS > DE ESTRUTURA METÁLICA > #2.2.1.1 - PARA EDIFICAÇÃO 1.379,92 m<sup>2</sup>
- 49 - Execução de obra > ESTRUTURAS > ESTRUTURAS METÁLICAS > DE ESTRUTURA METÁLICA > #2.2.1.7 - PARA FINS DIVERSOS 1.379,92 m<sup>2</sup>
- 49 - Execução de obra > CONSTRUÇÃO CIVIL > INSTALAÇÕES HIDROSSANITÁRIAS > #1.4.1 DE SISTEMA DE ÁGUA POTÁVEL 1.379,92 m<sup>2</sup>
- 49 - Execução de obra > CONSTRUÇÃO CIVIL > INSTALAÇÕES HIDROSSANITÁRIAS > #1.4.3 DE INSTALAÇÃO DE SISTEMA DE ESGOTO SANITÁRIO 1.379,92 m<sup>2</sup>
- 49 - Execução de obra > CONSTRUÇÃO CIVIL > INSTALAÇÕES HIDROSSANITÁRIAS > #1.4.2 DE SISTEMA DE REDES DE ÁGUAS PLUVIAIS 1.379,92 m<sup>2</sup>

Este documento encontra-se registrado no Conselho Regional de Engenharia e Agronomia do Estado do Maranhão, vinculado à Certidão nº 919771/2025, em 22/01/2025.

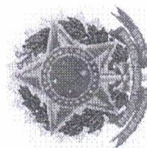

Certidão nº 919771/2025

22/01/2025, 21:10

Chave de Impressão: 9Z87Z

O documento neste ato registrado foi emitido em 22/01/2025 e contém 5 folhas





- 49 - Execução de obra > CONSTRUÇÃO CIVIL > INSTALAÇÕES HIDROSSANITÁRIAS > #1.4.6 DE POÇO DE INFILTRAÇÃO 1.379,92 m<sup>2</sup>
- 49 - Execução de obra > CONSTRUÇÃO CIVIL > INSTALAÇÕES HIDROSSANITÁRIAS > #1.4.5 DE LIGAÇÃO INDIVIDUAL DE REDE DE ESGOTO 1.379,92 m<sup>2</sup>
- 49 - Execução de obra > ESTRUTURAS > PRÉ-MOLDADOS E PRÉ-FABRICADOS > #2.8.3 - DE LAJES PRÉ-FABRICADAS 1.379,92 m<sup>2</sup>
- 49 - Execução de obra > ESTRUTURAS > PRÉ-MOLDADOS E PRÉ-FABRICADOS > #2.8.4 - DE ARTEFATOS DE CIMENTO 1.379,92 m<sup>2</sup>

Este documento encontra-se registrado no Conselho Regional de Engenharia e Agronomia do Estado do Maranhão, vinculado à Certidão nº 919771/2025, em 22/01/2025 em



Certidão nº 919771/2025  
22/01/2025, 21:10  
Chave de Impressão: 97872

O documento neste ato registrado foi emitido em 22/01/2025 e contém 5 folhas





## LAUDO TÉCNICO DE CONCLUSÃO DA OBRA

**CONTRATO : PROJETO E EXECUÇÃO DE OBRA COMERCIAL DE SUPERMERCADO DE 1.379,92,M<sup>2</sup> DE ÁREA CONSTRUÍDA LOCALIZADA NA AVENIDADE PEDRO NEIVA DE SANTANA, CIDADE DE JOÃO LISBOA-MA**

**EMPRESA CONTRATADA: FAS ENGENHARIA LTDA**

**CNPJ: 51.427.806/0001-00.**

**ART DE EXECUÇÃO: MA20240761529.**

**RESPONSÁVEL TÉCNICO PELA EXECUÇÃO: FELLIPE ALVES DE SOUSA, ENGENHEIRO CIVIL, CONFEA: 1119839084MA.**

**RESPONSÁVEL TÉCNICO PELO LAUDO TÉCNICO: VINICIUS NOGUEIRA BENEVIDES, ENGENHEIRO CIVIL, CONFEA: 1120094160MA.**

**ART DE LAUDO: MA20250865973**

**VALOR DA OBRA: R\$ 2.500.000,00**

**INICIO DA OBRA: 23/03/2024 TERMINO DA OBRA: 23/07/2024**

**DATA DE REALIZAÇÃO DO LAUDO TÉCNICO: 06/01/2025**

### DESCRIÇÃO DOS SERVIÇOS REALIZADOS:

**Termo de recebimento definitivo da obra denominada PROJETO E EXECUÇÃO DE OBRA COMERCIAL DE SUPERMERCADO DE 1.379,92,M<sup>2</sup> DE ÁREA CONSTRUÍDA LOCALIZADA NA AVENIDADE PEDRO NEIVA DE SANTANA, CIDADE DE JOÃO LISBOA-MA. Celebrados entre a FAS ENGENHARIA LTDA, inscrita no CNPJ: 51.427.806/0001-00 e PAULO RICARDO FIGUEIREDO COELHO, inscrito no CPF: 609.493.643-47.**

**Tendo como Responsável Técnico o Engenheiro Civil FELLIPE ALVES DE SOUSA, ENGENHEIRO CIVIL, CONFEA: 1119839084MA.**

Este documento encontra-se registrado no Conselho Regional de Engenharia e Agronomia do Estado do Maranhão, vinculado à Certidão nº 919771/2025, em 22/01/2025 emitida



Certidão nº 919771/2025  
22/01/2025, 21:10

Chave de Impressão: 92872

O documento neste ato registrado foi emitido em 22/01/2025 e contém 6 folhas



**COMENTÁRIOS:**

O LAUDO FOI REALIZADO EM 06/01/2025, PELO PROFISSIONAL **VINICIUS NOGUEIRA BENEVIDES, ENGENHEIRO CIVIL, CONFEA: 1120094160MA** COM A PRESENÇA DO ENGENHEIRO RESPONSÁVEL PELA EXECUÇÃO DOS SERVIÇOS. E, CONTUDO NÃO HOUVE NENHUM COMPROMETIMENTO NA AFERIÇÃO DOS SERVIÇOS EXECUTADOS.

**CONCLUSÃO:**

APÓS VERIFICAÇÃO DOS SERVIÇOS PRESTADOS, ATESTO QUE O PROFISSIONAL ATENDEU TODOS OS REQUISITOS CONTRATUAIS ADEQUADAMENTE, COM RESPEITO AOS PADRÕES ESTABELECIDOS NAS NORMAS TECNICAS VIGENTES, REFERENTE A OBRA **PROJETO E EXECUÇÃO DE OBRA COMERCIAL DE SUPERMERCADO DE 1.379,92, M<sup>2</sup> DE ÁREA CONSTRUIDA LOCALIZADA NA AVENIDADE PEDRO NEIVA DE SANTANA, CIDADE DE JOÃO LISBOA-MA**. Celebrados entre a **FAS ENGENHARIA LTDA**, inscrita no **CNPJ: 51.427.806/0001-00** e **PAULO RICARDO FIGUEIREDO COELHO**, inscrito no **CPF: 609.493.643-47**, acompanhado pelo responsável técnico dos serviços, constatamos que a obra foi executada sem alterações em relação ao projeto inicial, apresentado a mesma solidez e segurança, nada havendo que impeça o seu recebimento definitivo.

DADAS AS CONSIDERAÇÕES ACIMA DA **VINICIUS NOGUEIRA BENEVIDES, ENGENHEIRO CIVIL, CONFEA: 1120094160MA**, ATESTA-SE COMO EXECUTADO 100% DOS SERVIÇOS PREVISTOS NA PLANILHA DE QUANTITATIVOS DE SERVIÇO.

Documento assinado digitalmente  
**gov.br** VINICIUS NOGUEIRA BENEVIDES  
 Data: 09/01/2025 18:31:30-0300  
 Verifique em <https://validar.it.gov.br>

**VINICIUS NOGUEIRA BENEVIDES**  
**ENGENHEIRO CIVIL**  
**CONFEA 112009416-0**  
**CPF: 057.270.033-42**

Este documento encontra-se registrado no Conselho Regional de Engenharia e Agronomia do Estado do Maranhão, vinculado à Certidão nº 919771/2025, em 22/01/2025



Certidão nº 919771/2025  
 22/01/2025, 21:10  
 Chave de Impressão: 9Z872

O documento neste ato registrado foi emitido em 22/01/2025 e contém 6 folhas





REGISTRO FOTOGRÁFICO

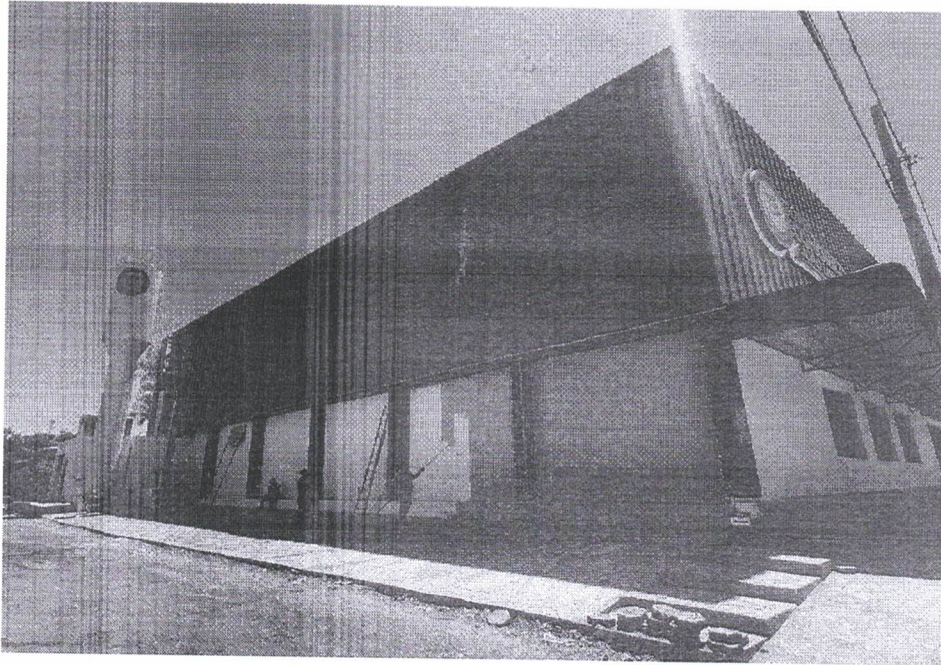
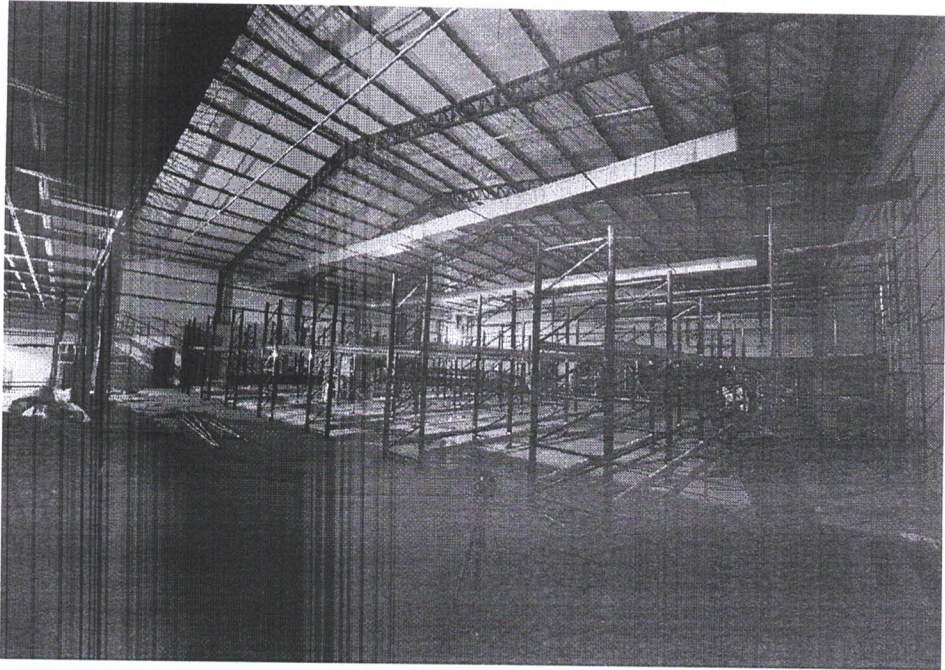

Este documento encontra-se registrado no Conselho Regional de Engenharia e Agronomia do Estado do Maranhão, vinculado à Certidão nº 919771/2025, em 22/01/2025 em



Certidão nº 919771/2025  
22/01/2025, 21:10  
Chave de Impressão: 92872

O documento neste ato registrado foi emitido em 22/01/2025 e contém 6 folhas



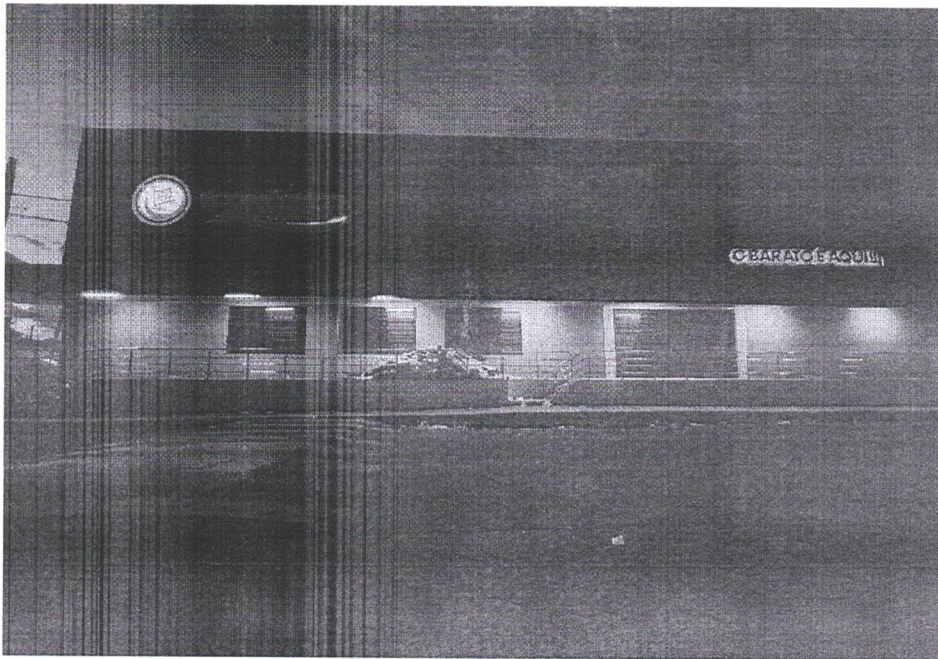

Este documento encontra-se registrado no Conselho Regional de Engenharia e Agronomia do Estado do Maranhão, vinculado à Certidão nº 919771/2025, em 22/01/2025 emitida



Certidão nº 919771/2025  
22/01/2025, 21:10

Chave de Impressão: 9Z872

O documento neste ato registrado foi emitido em 22/01/2025 e contém 6 folhas



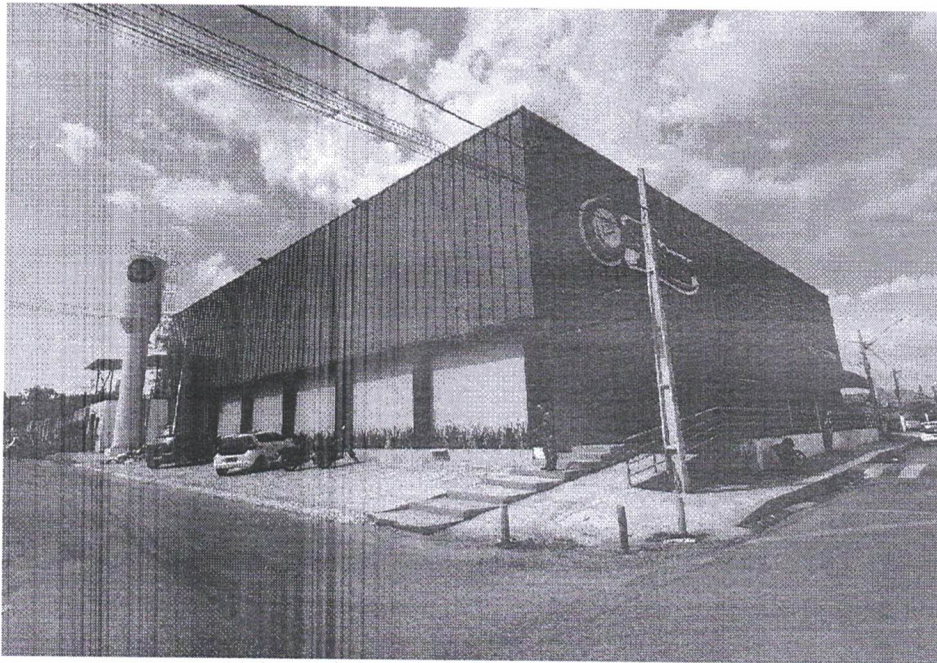

Este documento encontra-se registrado no Conselho Regional de Engenharia e Agronomia do Estado do Maranhão, vinculado à Certidão nº 919771/2025, em 22/01/2025 emitida em



Certidão nº 919771/2025  
22/01/2025, 21:10  
Chave de Impressão: 92872

O documento neste ato registrado foi emitido em 22/01/2025 e contém 6 folhas



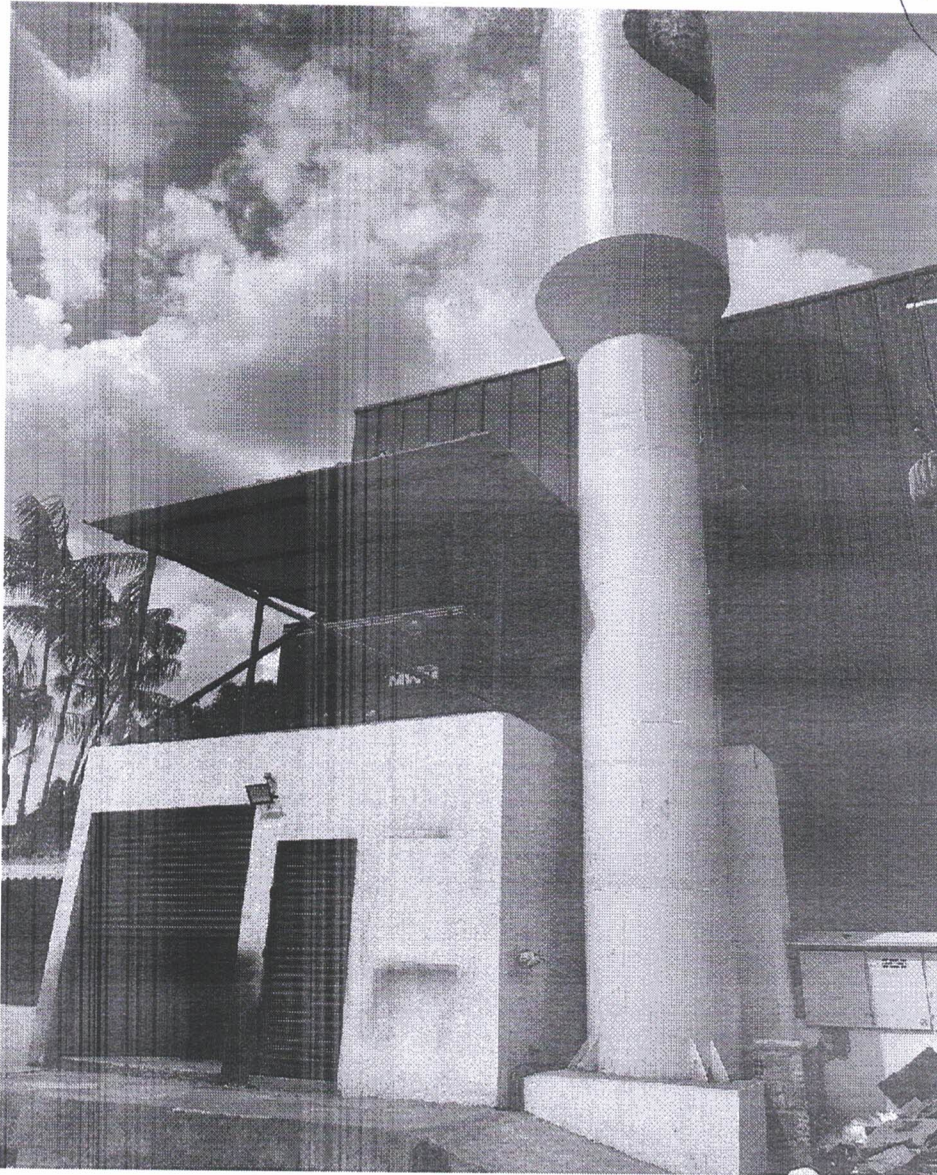

Este documento encontra-se registrado no Conselho Regional de Engenharia e Agronomia do Estado do Maranhão, vinculado à Certidão nº 919771/2025, emitida em 22/01/2025



Certidão nº 919771/2025  
22/01/2025, 21:10  
Chave de Impressão: 9Z872

O documento neste ato registrado foi emitido em 22/01/2025 e contém 6 folhas





Certidão de Acervo Técnico - CAT  
Resolução Nº 1025 de 30 de Outubro de 2009  
Resolução Nº 218 de 29 de Junho de 1973

CREA-MA



Conselho Regional de Engenharia e Agronomia do Estado do Maranhão

CERTIFICAMOS, em cumprimento ao disposto na Resolução nº 1.025, de 30 de outubro de 2009, do Confea, que consta dos assentamentos deste Conselho Regional de Engenharia e Agronomia do Estado do Maranhão - Crea-MA, o Acervo Técnico do profissional **FELIPE ALVES DE SOUSA** referente à(s) Anotação(ões) de Responsabilidade Técnica - ART abaixo discriminada(s):

Profissional: **FELIPE ALVES DE SOUSA**  
Registro: **1119839084MA** RNP: **1119839084**  
Título profissional: ENGENHEIRO CIVIL

Número da ART: **MA20220568446** Tipo de ART: OBRA / SERVIÇO Registrada em: 15/09/2022 Baixada em: 24/07/2023  
Forma de registro: SUBSTITUIÇÃO Participação técnica: INDIVIDUAL  
Empresa contratada:

Contratante: **P.C.S. DA COSTA E CIA LTDA EPP** CPF/CNPJ: **26.599.558/0001-29**  
Endereço do contratante: RUA FREI DÁRIO Nº: 632  
Complemento: Bairro: VILA LOBÃO  
Cidade: IMPERATRIZ UF: MA CEP: 65910080  
Contrato: Celebrado em:  
Valor do contrato: R\$ 400.000,00 Tipo de contratante: Pessoa Jurídica de Direito Privado  
Ação institucional: Agricultura familiar  
Endereço da obra/serviço: RUA SÃO FRANCISCO Nº: S/N  
Complemento: SUPERMERCADO ECONOMICO Bairro: VILA LOBÃO  
Cidade: IMPERATRIZ UF: MA CEP: 65910170  
Coordenadas Geográficas: -5.511005, -47.465534  
Data de início: 01/08/2022 Conclusão efetiva: 01/01/2024  
Finalidade: Comercial  
Proprietário: P.C.S. DA COSTA E CIA LTDA EPP CPF/CNPJ: 26.599.558/0001-29

Atividade Técnica: **14 - Elaboração** CONSTRUÇÃO CIVIL > EDIFICAÇÕES > DE EDIFICAÇÃO > #1.1.1.1 - DE ALVENARIA 80 - Projeto 637.14 metro quadrado; **14 - Elaboração** ESTRUTURAS > PRÉ-MOLDADOS E PRÉ-FABRICADOS > #2.8.6 - DE BLOCOS DE CONCRETO 80 - Projeto 637.14 metro quadrado; **14 - Elaboração** ESTRUTURAS > FUNDAÇÕES > DE FUNDAÇÕES SUPERFICIAIS > #2.9.1.2 - EM SAPATAS ISOLADAS 80 - Projeto 637.14 metro quadrado; **14 - Elaboração** ESTRUTURAS > FUNDAÇÕES > DE FUNDAÇÕES PROFUNDAS > #2.9.2.3 - EM ESTACAS DE CONCRETO MOLDADAS IN LOCO 80 - Projeto 637.14 metro quadrado; **16 - Execução** CONSTRUÇÃO CIVIL > EDIFICAÇÕES > DE EDIFICAÇÃO > #1.1.1.1 - DE ALVENARIA 49 - Execução de obra 637.14 metro quadrado; **16 - Execução** ESTRUTURAS > PRÉ-MOLDADOS E PRÉ-FABRICADOS > #2.8.6 - DE BLOCOS DE CONCRETO 49 - Execução de obra 637.14 metro quadrado; **16 - Execução** ESTRUTURAS > FUNDAÇÕES > DE FUNDAÇÕES SUPERFICIAIS > #2.9.1.2 - EM SAPATAS ISOLADAS 49 - Execução de obra 637.14 metro quadrado; **16 - Execução** ESTRUTURAS > FUNDAÇÕES > DE FUNDAÇÕES PROFUNDAS > #2.9.2.3 - EM ESTACAS DE CONCRETO MOLDADAS IN LOCO 49 - Execução de obra 637.14 metro quadrado;

— Observações —

Projeto E Execução DE UMA ESTRUTURA EM CONCRETO ARMADO COM Fundação EM BLOCOS E ESTACAS, PARA UM DEPOSITO COMERCIAL COM 637,14M² DE AREA CONSTRUÍDA COM 02 PAVIMENTOS, NA RUA SAO FRANCISCO BAIRRO VILA LOBAO, S/N IMPERATRIZ/MA

— Informações Complementares —





**Certidão de Acervo Técnico - CAT**  
**Resolução Nº 1025 de 30 de Outubro de 2009**  
**Resolução Nº 218 de 29 de Junho de 1973**

**CREA-MA**



**Conselho Regional de Engenharia e Agronomia do Estado do Maranhão**

CERTIFICAMOS, finalmente, que se encontra vinculado à presente Certidão de Acervo Técnico – CAT, o atestado contendo 7 folha(s), expedido pelo contratante da obra/serviço, a quem cabe a responsabilidade pela veracidade e exatidão das informações nele constantes.

**Certidão de Acervo Técnico nº 891455/2023**  
**07/08/2023, 09:36**  
**Axyb4**

A Certidão de Acervo Técnico (CAT) à qual o atestado está vinculado constituirá prova da capacidade técnico-profissional da pessoa jurídica somente se o responsável técnico indicado estiver ou venha a ser integrado ao seu quadro técnico por meio de declaração entregue no momento da habilitação ou da entrega das propostas.

Fica(m) Excluído(s), no entanto, o(s) serviço(s) cujas atribuições não competem ao(s) profissional(is) em questão.

A autenticidade desta Certidão pode ser verificada em: <https://crea-ma.sitac.com.br/publico/>, com a chave: Axyb4

Certificamos que se encontra vinculado à presente CAT o atestado apresentado em cumprimento à Lei nº 8.666/93, expedido pela pessoa jurídica contratante, a quem cabe a responsabilidade pela veracidade e exatidão das informações nele constantes. É de responsabilidade deste Conselho a verificação da atividade profissional em conformidade com a Lei nº 5.194/66 e Resoluções do Conselho Federal de Engenharia e Agronomia - CONFEA.

Esta certidão perderá a validade, caso ocorra qualquer alteração posterior dos elementos cadastrais nela contidos.





## ATESTADO DE CAPACIDADE TECNICA

### CONTRATANTE:

P.C.S. DA COSTA E CIA LTDA EPP

CNPJ: 26.599.558/0001-29

### CONTRATADO:

Título: Engenheiro Civil

Nome: Fellipe Alves de Sousa

Número de Registro: 1119839084

Identificação do(s) responsável(is) técnico(s):

Título: Engenheiro Civil

Nome: Fellipe Alves de Sousa

Número de Registro: 1119839084

Endereço da Obra: RUA SÃO FRANCISCO, S/N - SUPERMERCADO ECONOMICO - VILA LOBÃO - IMPERATRIZ/MA - 65910170

### Objeto da Obra:

Projeto E Execução DE UMA ESTRUTURA EM CONCRETO ARMADO COM Fundação EM BLOCOS E ESTACAS, PARA UM DEPOSITO COMERCIAL COM 637,14M<sup>2</sup> DE AREA CONSTUIDA COM 02 PAVIMENTOS, NA RUA SAO FRANCISCO BAIRRO VILA LOBAO, S/N IMPERATRIZ/MA

### Descrição dos Serviços:

#### Elaborações:

#### 14 - Elaboração Quantidade Unidade:

80 - Projeto > ESTRUTURAS > FUNDAÇÕES > DE FUNDAÇÕES SUPERFICIAIS > #2.9.1.2 - EM SAPATAS ISOLADAS 637,14 m<sup>2</sup>

80 - Projeto > ESTRUTURAS > FUNDAÇÕES > DE FUNDAÇÕES PROFUNDAS > #2.9.2.3 - EM ESTACAS DE CONCRETO MOLDADAS IN LOCO 637,14 m<sup>2</sup>

Este documento encontra-se registrado no Conselho Regional de Engenharia e Agronomia do Estado do Maranhão, vinculado à Certidão nº 891455/2023, em 07/08/2023 emitida



Certidão nº 891455/2023  
07/08/2023, 14:13

Chave de Impressão: Axy04

O documento neste ato registrado foi emitido em 07/08/2023 e contém 3 folhas





80 - Projeto > ESTRUTURAS > PRÉ-MOLDADOS E PRÉ-FABRICADOS > #2.8.6 - DE BLOCOS DE CONCRETO 637,14 m²

80 - Projeto > CONSTRUÇÃO CIVIL > EDIFICAÇÕES > DE EDIFICAÇÃO > #1.1.1.1 - DE ALVENARIA 637,14 m²

16 - Execução Quantidade Unidade:

49 - Execução de obra > ESTRUTURAS > FUNDAÇÕES > DE FUNDAÇÕES SUPERFICIAIS > #2.9.1.2 - EM SAPATAS ISOLADAS 637,14 m²

49 - Execução de obra > ESTRUTURAS > FUNDAÇÕES > DE FUNDAÇÕES PROFUNDAS > #2.9.2.3 - EM ESTACAS DE CONCRETO MOLDADAS IN LOCO 637,14 m²

49 - Execução de obra > ESTRUTURAS > PRÉ-MOLDADOS E PRÉ-FABRICADOS > #2.8.6 - DE BLOCOS DE CONCRETO 637,14 m²

49 - Execução de obra > CONSTRUÇÃO CIVIL > EDIFICAÇÕES > DE EDIFICAÇÃO > #1.1.1.1 - DE ALVENARIA 637,14 m²

Número da(s) ART(s) referente ao contrato:

ART OBRA / SERVIÇO Nº MA20220568446 SUBSTITUIÇÃO à MA20220554543

Data de Início no dia: 01/08/2022

Data dos Serviços Finalizados: 24/07/2023

Contratante: P.C.S DA COSTA SUPERMERCADO LTDA:26599558000129

Aviso de forma digital por P.C.S DA COSTA SUPERMERCADO LTDA:26599558000129 Data: 26/07/2023 14:13

Representante Legal: Pedra Cristina Sousa da Costa

P.C.S. DA COSTA E CIA LTDA EPP

Pedra Cristina Sousa da Costa

CNPJ: 26.599.558/0001-29

CPF: 280.761.173-72

Este documento encontra-se registrado no Conselho Regional de Engenharia e Agronomia do Estado do Maranhão, vinculado à Certidão nº 891455/2023, em 07/08/2023



Certidão nº 891455/2023 07/08/2023, 14:13

Chave de Impressão: Axyb4

O documento neste ato registrado foi emitido em 07/08/2023 e contém 3 folhas





Responsável Técnico Pela a Obra:



Documento assinado digitalmente  
FELIPE ALVES DE SOUSA  
Data: 25/07/2023 18:40:09-0300  
Verifique em <https://validar.it.gov.br>

Felipe Alves de Sousa  
Engenheiro Civil  
CREA/MA 1119839084

Engenheiro Fiscal:



Documento assinado digitalmente  
MATEUS HENRIQUE ARAUJO BARROS  
Data: 25/07/2023 18:40:09-0300  
Verifique em <https://validar.it.gov.br>

Matheus Henrique Araujo Barros  
Engenheiro Civil  
CREA 1119702321 MA

25/07/2023 IMPERATRIZ/MA

Este documento encontra-se registrado no Conselho Regional de Engenharia e Agronomia do Estado do Maranhão, vinculado à Certidão nº 891455/2023, emitida em 07/08/2023



Certidão nº 891455/2023  
07/08/2023, 14:13

Chave de Impressão: Axyb4

O documento neste ato registrado foi emitido em 07/08/2023 e contém 3 folhas





## DECLARAÇÃO DE OBRA EXISTENTE PARA EMISSÃO DO ACERVO TÉCNICO NO CREA/MA

1. SOLICITANTE: Conselho Regional de Engenharia e Agronomia – CREA/MA

2. PROPRIETÁRIO:

- P.C.S. DA COSTA E CIA LTDA EPP
- CNPJ: 19.435.386/0001-92

3. RESPONSÁVEL TÉCNICO PELA A EXECUÇÃO DA OBRA:

NOME: FELLIPE ALVES DE SOUSA

TÍTULO: ENGENHEIRO CIVIL

CREA: 1119839084MA

4. RESPONSÁVEL TÉCNICO PELO O LAUDO / DECLARAÇÃO:

- Matheus Henrique Araujo Barros
- CREA 1119702321 MA
- Documento comprobatório de Responsabilidade Técnica - ART Nº **MA20220568446**
- Documento comprobatório de Responsabilidade Técnica de Projeto e Execução do Profissional Fiscalizado - ART Nº **MA20230669513**

5. OBJETO DA DECLARAÇÃO

5.1 Tipo do Bem:

- Imóvel Comercial, Estrutura em Concreto Armado, com 02 Lajes, Fundação com Estacas moldas in Loco e Blocos de concreto Armado, com Pilares de seção 25x50, e vigas de 25x40, tendo toda sua area construida de 637,14m<sup>2</sup> servindo como Deposito de linha seca, e suas lajes suportando uma carga de ate 500 kgf/m2. A construção está nova e bem conservada.

5.2 Descrição Sumária do Bem:

- Endereço: RUA SÃO FRANCISCO S/N BAIRRO VILA LOBAO CEP 65910170 NA CIDADE DE IMPERATRIZ/MA
- Área construída total 637,14m<sup>2</sup>, verificada in loco, no dia 24 de Julho de 2023
- Área do Terreno: 300m<sup>2</sup>

5.3 Objeto da Obra:

PROJETO E EXECUÇÃO DE UMA ESTRUTURA EM CONCRETO ARMADO COM Fundação EM BLOCOS E ESTACAS, PARA UM DEPOSITO COMERCIAL COM 637,14M<sup>2</sup> DE AREA CONSTUIDA COM 02 PAVIMENTOS, NA RUA SAO FRANCISCO BAIRRO VILA LOBAO, S/N IMPERATRIZ/MA

5.4 Tempo de Execução:

Data de Início no dia: 01/08/2022

Data dos Serviços Finalizados: 24/07/2023

6. FINALIDADE DO LAUDO/DECLARAÇÃO:

Laudo de Obra Existente, para a Emissao de Acervo Tecnico do Profissional Registrato no CREA/MA Engenheiro Civil FELLIPE ALVES DE SOUSA 1119839084MA.

Este documento encontra-se registrado no Conselho Regional de Engenharia e Agronomia do Estado do Maranhão, vinculado à Certidão nº 891455/2023, em 07/08/2023 emitida em



Certidão nº 891455/2023  
07/08/2023, 14:13

Chave de Impressão: Axyb4

O documento neste ato registrado foi emitido em 07/08/2023 e contém 4 folhas





7. OBSERVAÇÕES COMPLEMENTARES IMPORTANTES:

A obra fiscalizada e um Deposito de um Supermercado que armazena mercadorias de Linha Seca. O Estado de conservação da obra está em otimas condições, tendo em vista que a mesma está em uso agora, onde toda a parte civil de toda a obra ja foi concluida, Terraplanagem, Fundação, Concreto Armado, Piso Industrial, Telhas Isotermicas, Alvenaria e Eletrica de Baixa Tensao. O abastecimento de Agua e feito atraves da empresa CAEMA. As instalações Sanitarias de Agua Servida, Esgoto e Agua Pluvial e feita atravez da empresa CAEMA.

8. ANEXOS:

a) Fotografias que permitam a pronta identificação do imóvel, destacando em especial fachadas e interior do imóvel.

Partes Externas:

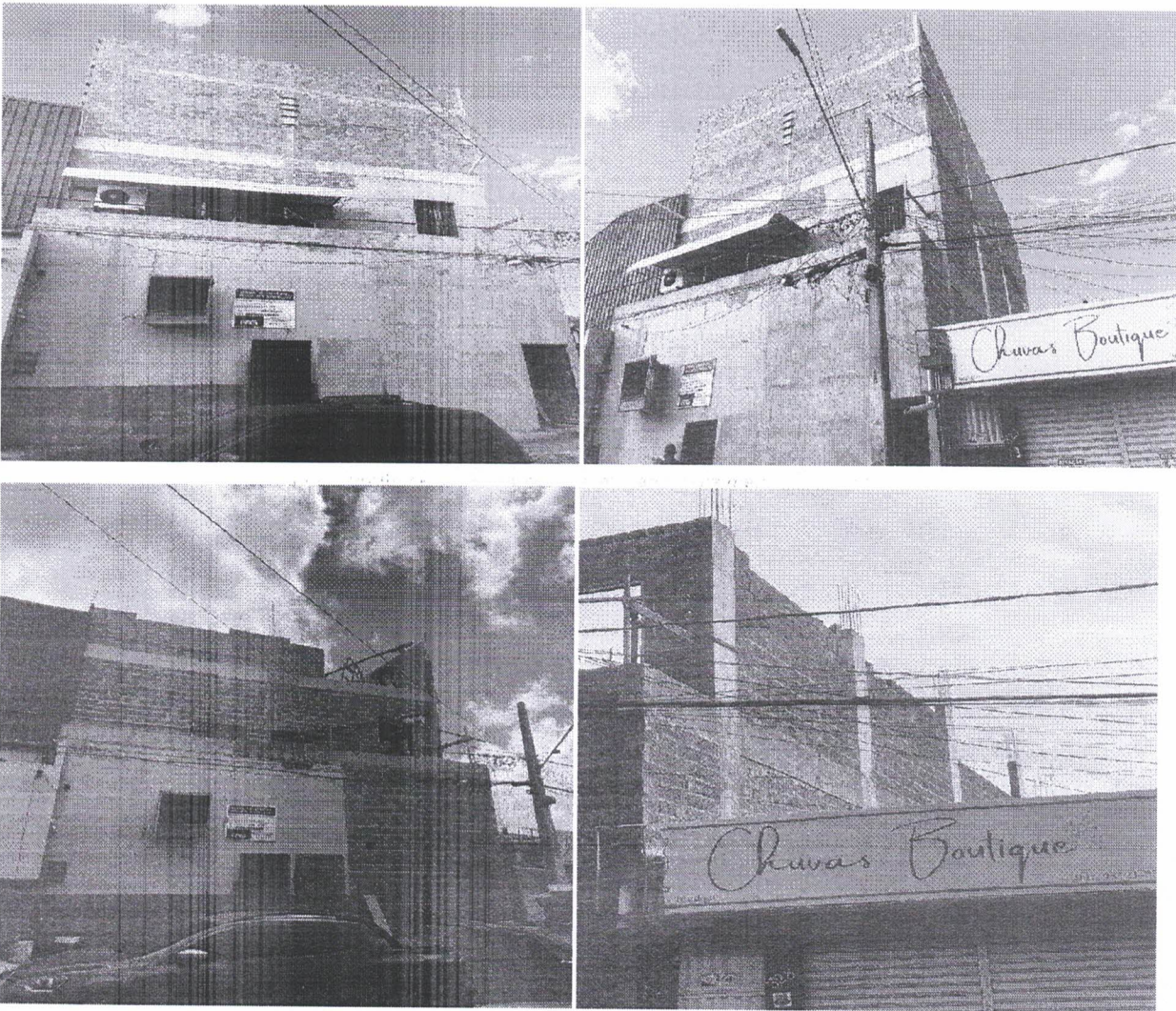

Este documento encontra-se registrado no Conselho Regional de Engenharia e Agronomia do Estado do Maranhão, vinculado à Certidão nº 891455/2023, em 07/08/2023



Certidão nº 891455/2023  
07/08/2023, 14:13

Chave de Impressão: Axyb4

O documento neste ato registrado foi emitido em 07/08/2023 e contém 4 folhas





Partes Internas:

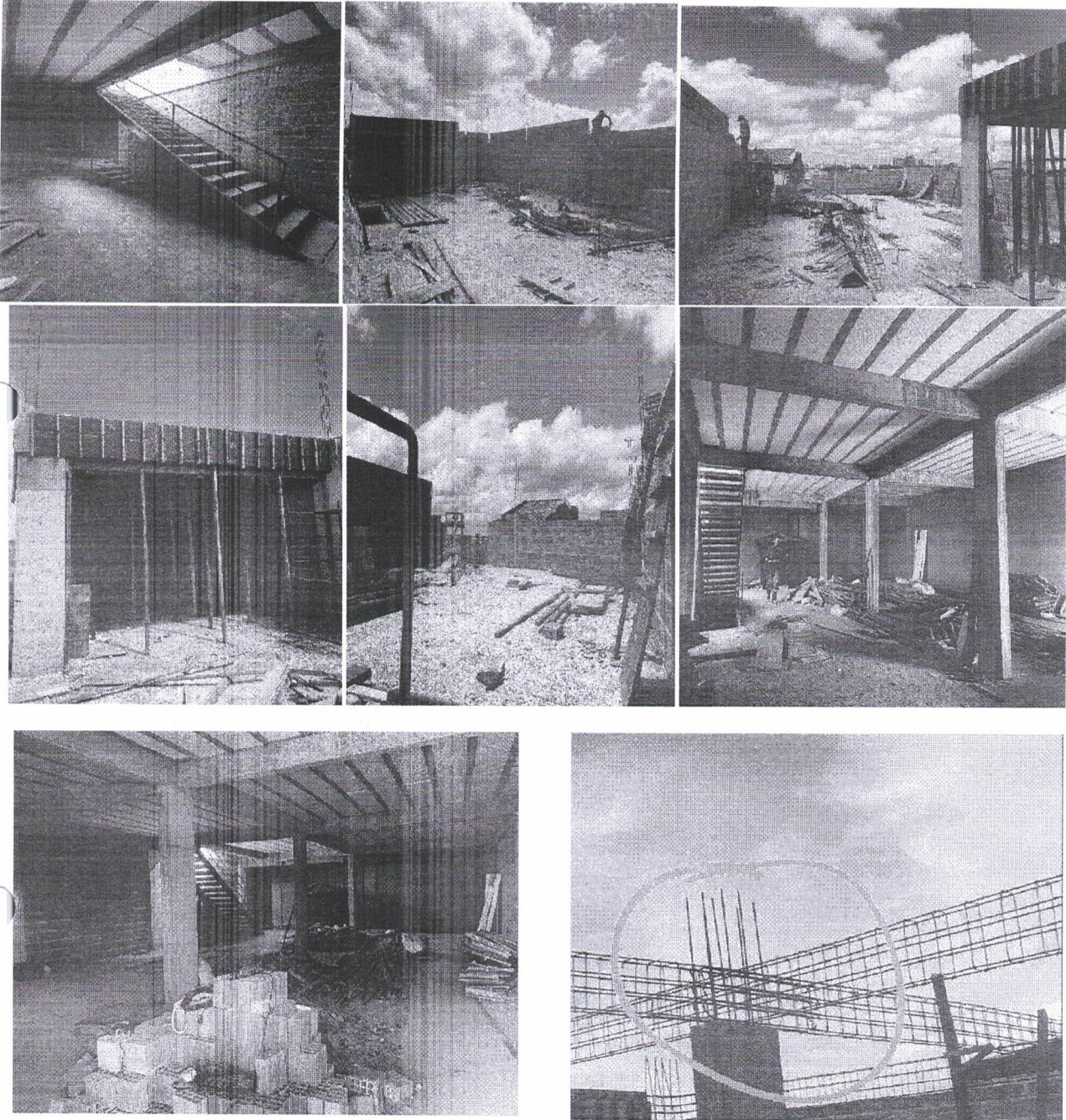

Este documento encontra-se registrado no Conselho Regional de Engenharia e Agronomia do Estado do Maranhão, vinculado à Certidão nº 891455/2023, em 07/08/2023 em emita



Certidão nº 891455/2023  
07/08/2023, 14:13  
Chave de Impressão: Axyb4

O documento neste ato registrado foi emitido em 07/08/2023 e contém 4 folhas



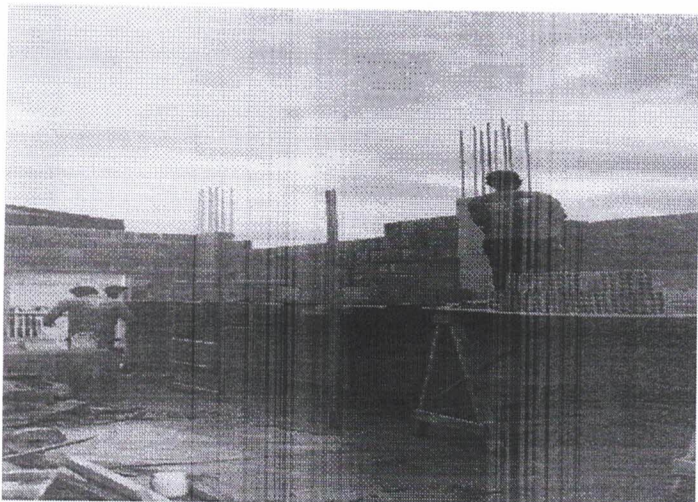

Este documento encontra-se registrado no Conselho Regional de Engenharia e Agronomia do Estado do Maranhão, vinculado à Certidão nº 891455/2023, em 07/08/2023 em

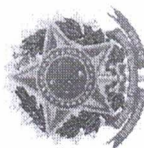

Engenheiro Fiscal:

Documento assinado digitalmente  
gov.br MATHEUS HENRIQUE ARAUJO BARROS  
Data: 25/07/2023 18:40:10-0300  
Verifique em <https://validar.iti.gov.br>

Ass:

Matheus Henrique Araujo Barros  
Engenheiro Civil  
CREA 1119702321 MA

Imperatriz/MA 24 de Julho de 2023

Certidão nº 891455/2023  
07/08/2023, 14:13  
Chave de Impressão: Axyb4  
O documento neste ato registrado foi emitido em 07/08/2023 e contém 4 folhas





Certidão de Acervo Técnico - CAT  
Resolução Nº 1025 de 30 de Outubro de 2009  
Resolução Nº 218 de 29 de Junho de 1973

CREA-MA



Conselho Regional de Engenharia e Agronomia do Estado do Maranhão

CERTIFICAMOS, para os devidos fins, que consta em nossos arquivos o registro de Acervo referente a(s) Anotação(ões) de Responsabilidade(s) Técnica(s) - ARTs, constante(s) da Presente CERTIDÃO, tendo sido comprovada a execução e conclusão da(s) obra(s) e/ou serviço(s) indicado(s) conforme descrição(ões) abaixo.

Profissional: **FELIPE ALVES DE SOUSA**  
Registro: **1119839084MA** RNP: **1119839084**  
Título profissional: ENGENHEIRO CIVIL

Número da ART: **MA20250877954** Tipo de ART: OBRA / SERVIÇO Registrada em: 11/02/2025 Baixada em: 12/02/2025  
Forma de registro: SUBSTITUIÇÃO Participação técnica: INDIVIDUAL  
Empresa contratada: **FAS ENGENHARIA LTDA**

Contratante: **Willas Lousa Oliveira Sociedade Individual de Advocacia** CPF/CNPJ: **53.725.996/0001-69**  
Endereço do contratante: RUA SÃO PEDRO Nº: 18  
Complemento: Bairro: NOVA IMPERATRIZ  
Cidade: IMPERATRIZ UF: MA CEP: 65907070  
Contrato: Celebrado em:  
Valor do contrato: R\$ 30.000,00 Tipo de contratante: Pessoa Jurídica de Direito Privado  
Ação institucional: Agricultura familiar  
Endereço da obra/serviço: RUA LONGITUDINAL 02 Nº: SN  
Complemento: Bairro: RESIDENCIAL COLINA PARK  
Cidade: IMPERATRIZ UF: MA CEP: 65902006  
Coordenadas Geográficas: -5.564460, -47.454240  
Data de início: 28/01/2025 Conclusão efetiva: 10/02/2025  
Finalidade: Comercial  
Proprietário: Willas Lousa Oliveira Sociedade Individual de Advocacia CPF/CNPJ: 53.725.996/0001-69

Atividade Técnica: **15 - Elaboração em BIM ELETROTÉCNICA > INSTALAÇÕES ELÉTRICAS > DE INSTALAÇÕES ELÉTRICAS EM BAIXA TENSÃO > #11.10.1.2 - PARA FINS COMERCIAIS 35 - Elaboração de orçamento 2500.00 metro quadrado; 15 - Elaboração em BIM ELETROTÉCNICA > INSTALAÇÕES ELÉTRICAS > DE INSTALAÇÕES ELÉTRICAS EM BAIXA TENSÃO > #11.10.1.2 - PARA FINS COMERCIAIS 82 - Projeto de Instalações 2500.00 metro quadrado; 15 - Elaboração em BIM ELETROTÉCNICA > INSTALAÇÕES ELÉTRICAS > DE TUBULAÇÃO PARA INSTALAÇÕES ELÉTRICAS EM BAIXA TENSÃO > #11.10.2.2 - PARA FINS COMERCIAIS 82 - Projeto de Instalações 2500.00 metro quadrado; 15 - Elaboração em BIM ELETROTÉCNICA > SISTEMAS DE PROTEÇÃO CONTRA DESCARGAS ATMOSFÉRICAS - SPDA > #11.12.1 - DE SISTEMAS DE PROTEÇÃO CONTRA DESCARGAS ATMOSFÉRICAS - SPDA 82 - Projeto de Instalações 2500.00 metro quadrado; 15 - Elaboração em BIM CONSTRUÇÃO CIVIL > EDIFICAÇÕES > DE EDIFICAÇÃO > #1.1.1.2 - DE MADEIRA 81 - Projeto Arquitetônico 2500.00 metro quadrado; 15 - Elaboração em BIM CONSTRUÇÃO CIVIL > EDIFICAÇÕES > DE ACESSIBILIDADE DE EDIFICAÇÃO > #1.1.3.2 - PARA FINS COMERCIAIS 81 - Projeto Arquitetônico 2500.00 metro quadrado; 15 - Elaboração em BIM CONSTRUÇÃO CIVIL > EDIFICAÇÕES > DE VEDAÇÃO > #1.1.8.1 - EM ALVENARIA 35 - Elaboração de orçamento 2500.00 metro quadrado; 15 - Elaboração em BIM CONSTRUÇÃO CIVIL > EDIFICAÇÕES > DE VEDAÇÃO > #1.1.8.1 - EM ALVENARIA 81 - Projeto Arquitetônico 2500.00 metro quadrado; 15 - Elaboração em BIM CONSTRUÇÃO CIVIL > EDIFICAÇÕES > DE VEDAÇÃO > #1.1.8.2 - COM DRYWALL 81 - Projeto Arquitetônico 2500.00 metro quadrado; 15 - Elaboração em BIM CONSTRUÇÃO CIVIL > EDIFICAÇÕES > DE VEDAÇÃO > #1.1.8.3 - COM OUTRO MATERIAL 35 - Elaboração de orçamento 2500.00 metro quadrado; 15 - Elaboração em BIM CONSTRUÇÃO CIVIL > INSTALAÇÕES HIDROSSANITÁRIAS > #1.4.1 - DE SISTEMA DE ÁGUA POTÁVEL 35 - Elaboração de orçamento 2500.00 metro quadrado; 15 - Elaboração em BIM CONSTRUÇÃO CIVIL > INSTALAÇÕES HIDROSSANITÁRIAS > #1.4.1 - DE SISTEMA DE ÁGUA POTÁVEL 82 - Projeto de Instalações 2500.00 metro quadrado; 15 - Elaboração em BIM CONSTRUÇÃO CIVIL > INSTALAÇÕES HIDROSSANITÁRIAS > #1.4.2 - DE SISTEMA DE REDES DE ÁGUAS PLUVIAIS 35 - Elaboração de orçamento 2500.00 metro quadrado; 15 - Elaboração em BIM CONSTRUÇÃO CIVIL > INSTALAÇÕES HIDROSSANITÁRIAS > #1.4.2 - DE SISTEMA DE REDES DE ÁGUAS PLUVIAIS 82 - Projeto de Instalações 2500.00 metro quadrado; 15 - Elaboração em BIM CONSTRUÇÃO CIVIL > INSTALAÇÕES HIDROSSANITÁRIAS > #1.4.3 - DE INSTALAÇÃO DE SISTEMA DE ESGOTO SANITÁRIO 35 - Elaboração de orçamento 2500.00 metro quadrado; 15 - Elaboração em BIM CONSTRUÇÃO CIVIL > INSTALAÇÕES HIDROSSANITÁRIAS > #1.4.3 - DE INSTALAÇÃO DE SISTEMA DE ESGOTO SANITÁRIO 82 - Projeto de Instalações 2500.00 metro quadrado; 15 - Elaboração em BIM CONSTRUÇÃO CIVIL > INSTALAÇÕES HIDROSSANITÁRIAS > #1.4.6 - DE POÇO DE INFILTRAÇÃO 35 - Elaboração de orçamento 2500.00 metro quadrado; 15 - Elaboração em BIM CONSTRUÇÃO CIVIL > INSTALAÇÕES HIDROSSANITÁRIAS > #1.4.6 - DE POÇO DE INFILTRAÇÃO 82 - Projeto de Instalações 2500.00 metro quadrado; 15 - Elaboração em BIM ESTRUTURAS > ALVENARIA ESTRUTURAL > #2.10.1 - DE ALVENARIA ESTRUTURAL 81 - Projeto Arquitetônico 2500.00 metro quadrado; 15 - Elaboração em BIM ESTRUTURAS > ESTRUTURAS DE CONCRETO E ARGAMASSA ARMADA > #2.1.1 - DE ESTRUTURA DE CONCRETO ARMADO 35 - Elaboração de orçamento 2500.00 metro quadrado; 15 - Elaboração em BIM ESTRUTURAS > ESTRUTURAS DE CONCRETO E ARGAMASSA ARMADA > #2.1.1 - DE ESTRUTURA DE CONCRETO ARMADO 80 - Projeto 2500.00 metro quadrado; 15 - Elaboração em BIM ESTRUTURAS > ESTRUTURAS DE CONCRETO E ARGAMASSA ARMADA > #2.1.1 - DE ESTRUTURA DE CONCRETO ARMADO 81 - Projeto Arquitetônico 2500.00 metro quadrado; 15 - Elaboração em BIM ESTRUTURAS > ESTRUTURAS DE CONCRETO E ARGAMASSA ARMADA > #2.1.4 - DE ESTRUTURA DE CONCRETO CICLÓPICO 81 - Projeto Arquitetônico 2500.00 metro quadrado; 15 - Elaboração em BIM ESTRUTURAS > ESTRUTURAS METÁLICAS > DE ESTRUTURA METÁLICA > #2.2.1.1 - PARA EDIFICAÇÃO 35 - Elaboração de orçamento 2500.00 metro quadrado; 15 - Elaboração em BIM ESTRUTURAS > ESTRUTURAS METÁLICAS > DE ESTRUTURA METÁLICA > #2.2.1.1 - PARA EDIFICAÇÃO 81 - Projeto Arquitetônico 2500.00 metro quadrado; 15 - Elaboração em BIM ESTRUTURAS > PRÉ-MOLDADOS E PRÉ-FABRICADOS > #2.8.5 - DE ARTEFATOS DE CONCRETO 81 - Projeto Arquitetônico 2500.00 metro quadrado; 15 - Elaboração em BIM ESTRUTURAS > PRÉ-MOLDADOS E PRÉ-FABRICADOS > #2.8.6 - DE BLOCOS DE CONCRETO 35 - Elaboração de orçamento 2500.00 metro quadrado; 15 - Elaboração em BIM ESTRUTURAS > PRÉ-MOLDADOS E PRÉ-FABRICADOS > #2.8.6 - DE BLOCOS DE CONCRETO 80 - Projeto 2500.00 metro quadrado; 15 - Elaboração em BIM ESTRUTURAS > PRÉ-MOLDADOS E PRÉ-FABRICADOS > #2.8.6 - DE BLOCOS DE CONCRETO 81 - Projeto Arquitetônico 2500.00 metro quadrado; 15 - Elaboração em BIM ESTRUTURAS > FUNDAÇÕES > DE FUNDAÇÕES SUPERFICIAIS > #2.9.1.2 - EM SAPATAS ISOLADAS 35 - Elaboração de orçamento 2500.**





**Certidão de Acervo Técnico - CAT**  
**Resolução Nº 1025 de 30 de Outubro de 2009**  
**Resolução Nº 218 de 29 de Junho de 1973**

**CREA-MA**



**Conselho Regional de Engenharia e Agronomia do Estado do Maranhão**

metro quadrado; **15 - Elaboração em BIM ESTRUTURAS > FUNDAÇÕES > DE FUNDAÇÕES SUPERFICIAIS > #2.9.1.2 - EM SAPATAS ISOLADAS 80 - Projeto 2500.00 metro quadrado; 15 - Elaboração em BIM ESTRUTURAS > FUNDAÇÕES > DE FUNDAÇÕES SUPERFICIAIS > #2.9.1.4 - EM RADIER 35 - Elaboração de orçamento 2500.00 metro quadrado; 15 - Elaboração em BIM ESTRUTURAS > FUNDAÇÕES > DE FUNDAÇÕES SUPERFICIAIS > #2.9.1.4 - EM RADIER 80 - Projeto 2500.00 metro quadrado; 15 - Elaboração em BIM ESTRUTURAS > FUNDAÇÕES > DE FUNDAÇÕES PROFUNDAS > #2.9.2.3 - EM ESTACAS DE CONCRETO MOLDADAS IN LOCO 35 - Elaboração de orçamento 2500.00 metro quadrado; 15 - Elaboração em BIM ESTRUTURAS > FUNDAÇÕES > DE FUNDAÇÕES PROFUNDAS > #2.9.2.3 - EM ESTACAS DE CONCRETO MOLDADAS IN LOCO 80 - Projeto 2500.00 metro quadrado; 15 - Elaboração em BIM MEIO AMBIENTE > CONTROLE E MONITORAMENTO AMBIENTAL > DE CONTROLE AMBIENTAL > #7.1.1.1 - CONTROLE SANITÁRIO DO AMBIENTE 82 - Projeto de Instalações 2500.00 metro quadrado; 1 - Assessoria CONSTRUÇÃO CIVIL > EDIFICAÇÕES > DE VEDAÇÃO > #1.1.8.1 - EM ALVENARIA 77 - Planejamento 1.00 unidade; 1 - Assessoria ESTRUTURAS > ESTRUTURAS DE CONCRETO E ARGAMASSA ARMADA > #2.1.1 - DE ESTRUTURA DE CONCRETO ARMADO 77 - Planejamento 1.00 unidade; 1 - Assessoria ESTRUTURAS > ESTRUTURAS METÁLICAS > DE ESTRUTURA METÁLICA > #2.2.1.1 - PARA EDIFICAÇÃO 77 - Planejamento 1.00 unidade;**

**Observações**

ELABORAÇÃO DE PROJETO ARQUITETONICO EM BIM E PROJETOS COMPLEMENTARES EM BIM PARA UM EMPREENDIMENTO COMERCIAL, CONTEMPLANDO O ORÇAMENTO DA OBRA E ASSESSORIA DE AREA CONSTRUIDA DE 2.500,00 METROS QUADRADOS.

**Informações Complementares**

CERTIFICAMOS, finalmente, que se encontra vinculado à presente Certidão de Acervo Técnico – CAT, o atestado contendo 7 folha(s), expedido pelo contratante da obra/serviço, a quem cabe a responsabilidade pela veracidade e exatidão das informações nele constantes.

**Certidão de Acervo Técnico nº 921216/2025**

**21/02/2025, 09:12**

**0YBYx**

A Certidão de Acervo Técnico (CAT) à qual o atestado está vinculado constituirá prova da capacidade técnico-profissional da pessoa jurídica somente se o responsável técnico indicado estiver ou venha a ser integrado ao seu quadro técnico por meio de declaração entregue no momento da habilitação ou da entrega das propostas.

Certificamos que se encontra vinculado à presente CAT o atestado apresentado em cumprimento à Lei nº 8.666/93, expedido pela pessoa jurídica contratante, a quem cabe a responsabilidade pela veracidade e exatidão das informações nele constantes. É de responsabilidade deste Conselho a verificação da atividade profissional em conformidade com a Lei nº 5.194/66 e Resoluções do Conselho Federal de Engenharia e Agronomia - CONFEA.

Esta certidão perderá a validade, caso ocorra qualquer alteração posterior dos elementos cadastrais nela contidos.

Fica(m) Excluído(s), no entanto, o(s) serviço(s) cujas atribuições não competem ao(s) profissional(is) em questão.

A autenticidade desta Certidão pode ser verificada em: <https://crea-ma.sitac.com.br/publico/>, com a chave: 0YBYx





## ATESTADO DE CAPACIDADE TÉCNICA

Atestamos para os devidos fins e a quem possa interessar que nos foram prestados com bom desempenho e nada tendo que desabone a conduta do prestador, os serviços descritos abaixo e com as seguintes características:

DADOS DA OBRA/SERVIÇO	
<b>OBRA: ELABORAÇÃO DE PROJETO ARQUITETONICO EM BIM E PROJETOS COMPLEMENTARES EM BIM PARA UM EMPREENDIMENTO COMERCIAL, CONTEMPLANDO O ORÇAMENTO DA OBRA E ASSESSORIA DE AREA CONSTRUIDA DE 2.500,00 METROS QUADRADOS</b>	
Período de realização: 28/01/2025 A : 10/02/2025	
Data da Solicitação de Baixa de ART: 12/02/2025	
Valor: R\$ 30.000,00	
<b>ENDEREÇO: ELABORAÇÃO DE PROJETO ARQUITETONICO EM BIM E PROJETOS COMPLEMENTARES EM BIM PARA UM EMPREENDIMENTO COMERCIAL, CONTEMPLANDO O ORÇAMENTO DA OBRA E ASSESSORIA DE AREA CONSTRUIDA DE 2.500,00 METROS QUADRADOS, LOCALIZADA NA RUA LONGITUDINAL 02, RESIDENCIAL COLINA PARK, CIDADE DE IMPERATRIZ-MA, S/N, CEP: 65902006.</b>	
Parcelas executadas: Foi executada a totalidade do contrato;	
DADOS DA CONTRATANTE	
Nome ou Razão Social	WILLAS LOUSA OLIVEIRA SOCIEDADE INDIVIDUAL DE ADVOCACIA
CPF OU CNPJ	53.725.996/0001-69
DADOS DA PESSOA JURIDICA CONTRATADA	
Nome ou Razão Social	FAS ENGENHARIA LTDA
CPF OU CNPJ	51.427.806/0001-00
DADOS DO RESPONSÁVEL TÉCNICO PELA EXECUÇÃO	
Nome ou Razão Social	FELLIPE ALVES DE SOUSA
Título Profissional	ENGENHEIRO CIVIL
Registro Nacional Profissional (RNP)	1119839084MA
ART Nº	MA20250877954
DESCRIÇÃO DO OBJETO DOS SERVIÇOS REALIZADOS:	
<b>ELABORAÇÃO DE PROJETO ARQUITETONICO EM BIM E PROJETOS COMPLEMENTARES EM BIM PARA UM EMPREENDIMENTO COMERCIAL, CONTEMPLANDO O ORÇAMENTO DA OBRA E ASSESSORIA DE AREA CONSTRUIDA DE 2.500,00 METROS QUADRADOS, LOCALIZADA NA RUA LONGITUDINAL 02, RESIDENCIAL COLINA PARK, CIDADE DE IMPERATRIZ-MA, S/N, CEP: 65902006.</b>	
ANEXO I:	
SEGUE O QUANTITATIVO A SER CONSIDERADO:	
<b>IMPERATRIZ - MA - 13 de FEVEREIRO de 2025</b>	

Este documento encontra-se registrado no Conselho Regional de Engenharia e Agronomia do Estado do Maranhão, vinculado à Certidão nº 921216/2025, em 21/02/2025 em



Certidão nº 921216/2025  
21/02/2025, 10:43

Chave de Impressão: DYBYx

O documento neste ato registrado foi emitido em 21/02/2025 e contém 5 folhas





**IDENTIFICAÇÃO DO SIGNATARIO**

FAS ENGENHARIA Assinado de forma digital por  
LTDA:5142780600 FAS ENGENHARIA  
0100 LTDA:51427806000100  
Dados: 2025.02.13 11:07:09  
+03'00'

**FAS ENGENHARIA LTDA**  
**CNPJ: 51.427.806/0001-00**

Documento assinado digitalmente  
**gov.br** FELLIPE ALVES DE SOUSA  
Data: 14/02/2025 16:28:13 -0300  
Verifique em <https://validar.jti.gov.br>

**FELLIPE ALVES DE SOUSA**  
**ENGENHEIRO CIVIL**  
**1119839084MA**

WILLAS LOUSA Assinado de forma digital por  
OLIVEIRASOCIEDAD WILLAS LOUSA  
E INDIVIDUAL DE OLIVEIRASOCIEDADE  
ADVOCACIA INDIVIDUAL DE ADVOCACIA  
Dados: 2025.02.13 14:23:33  
-03'00'

**CONTRATANTE**  
**WILLAS LOUSA OLIVEIRA SOCIEDADE INDIVIDUAL DE ADVOCACIA**  
**CNPJ: 53.725.996/0001-69**

Este documento encontra-se registrado no Conselho Regional de Engenharia e Agronomia do Estado do Maranhão, vinculado à Certidão nº 921216/2025, em 21/02/2025 emitida em



Certidão nº 921216/2025  
21/02/2025, 10:43

Chave de Impressão: 0YBYx

O documento neste ato registrado foi emitido em 21/02/2025 e contém 5 folhas





## ANEXO I - QUANTITATIVOS A SEREM CONSIDERADOS:

### 15 - Elaboração em BIM :

- 81 - Projeto Arquitetônico > ESTRUTURAS > ALVENARIA ESTRUTURAL > #2.10.1 - DE ALVENARIA ESTRUTURAL 2.500,00 m<sup>2</sup>
- 81 - Projeto Arquitetônico > CONSTRUÇÃO CIVIL > EDIFICAÇÕES > DE VEDAÇÃO > #1.1.8.1 - EM ALVENARIA 2.500,00 m<sup>2</sup>
- 81 - Projeto Arquitetônico > CONSTRUÇÃO CIVIL > EDIFICAÇÕES > DE VEDAÇÃO > #1.1.8.2 - COM DRYWALL 2.500,00 m<sup>2</sup>
- 81 - Projeto Arquitetônico > ESTRUTURAS > ESTRUTURAS DE CONCRETO E ARGAMASSA ARMADA > #2.1.1 - DE ESTRUTURA DE CONCRETO ARMADO 2.500,00 m<sup>2</sup>
- 81 - Projeto Arquitetônico > ESTRUTURAS > PRÉ-MOLDADOS E PRÉ-FABRICADOS > #2.8.6 - DE BLOCOS DE CONCRETO 2.500,00 m<sup>2</sup>
- 81 - Projeto Arquitetônico > CONSTRUÇÃO CIVIL > EDIFICAÇÕES > DE EDIFICAÇÃO > #1.1.1.2 - DE MADEIRA 2.500,00 m<sup>2</sup>
- 81 - Projeto Arquitetônico > ESTRUTURAS > ESTRUTURAS METÁLICAS > DE ESTRUTURA METÁLICA > #2.2.1.1 - PARA EDIFICAÇÃO 2.500,00 m<sup>2</sup>
- 81 - Projeto Arquitetônico > ESTRUTURAS > ESTRUTURAS DE CONCRETO E ARGAMASSA ARMADA > #2.1.4 - DE ESTRUTURA DE CONCRETO CICLÓPICO 2.500,00 m<sup>2</sup>
- 81 - Projeto Arquitetônico > CONSTRUÇÃO CIVIL > EDIFICAÇÕES > DE ACESSIBILIDADE DE EDIFICAÇÃO > #1.1.3.2 - PARA FINS COMERCIAIS 2.500,00 m<sup>2</sup>
- 81 - Projeto Arquitetônico > ESTRUTURAS > PRÉ-MOLDADOS E PRÉ-FABRICADOS > #2.8.5 - DE ARTEFATOS DE CONCRETO 2.500,00 m<sup>2</sup>
- 80 - Projeto > ESTRUTURAS > FUNDAÇÕES > DE FUNDAÇÕES SUPERFICIAIS > #2.9.1.4 - EM RADIER 2.500,00 m<sup>2</sup>
- 80 - Projeto > ESTRUTURAS > FUNDAÇÕES > DE FUNDAÇÕES PROFUNDAS > #2.9.2.3 - EM ESTACAS DE CONCRETO MOLDADAS IN LOCO 2.500,00 m<sup>2</sup>
- 80 - Projeto > ESTRUTURAS > FUNDAÇÕES > DE FUNDAÇÕES SUPERFICIAIS > #2.9.1.2 - EM SAPATAS ISOLADAS 2.500,00 m<sup>2</sup>
- 80 - Projeto > ESTRUTURAS > PRÉ-MOLDADOS E PRÉ-FABRICADOS > #2.8.6 - DE BLOCOS DE CONCRETO 2.500,00 m<sup>2</sup>
- 80 - Projeto > ESTRUTURAS > ESTRUTURAS DE CONCRETO E ARGAMASSA ARMADA > #2.1.1 - DE ESTRUTURA DE CONCRETO ARMADO 2.500,00 m<sup>2</sup>
- 82 - Projeto de Instalações > ELETROTÉCNICA > INSTALAÇÕES ELÉTRICAS > DE INSTALAÇÕES ELÉTRICAS EM BAIXA TENSÃO > #11.10.1.2 - PARA FINS COMERCIAIS 2.500,00 m<sup>2</sup>
- 82 - Projeto de Instalações > ELETROTÉCNICA > SISTEMAS DE PROTEÇÃO CONTRA DESCARGAS ATMOSFÉRICAS - SPDA > #11.12.1 - DE SISTEMAS DE PROTEÇÃO CONTRA DESCARGAS ATMOSFÉRICAS - SPDA 2.500,00 m<sup>2</sup>
- 82 - Projeto de Instalações > CONSTRUÇÃO CIVIL > INSTALAÇÕES HIDROSSANITÁRIAS > #1.4.3 - DE INSTALAÇÃO DE SISTEMA DE ESGOTO SANITÁRIO 2.500,00 m<sup>2</sup>
- 82 - Projeto de Instalações > MEIO AMBIENTE > CONTROLE E MONITORAMENTO

Este documento encontra-se registrado no Conselho Regional de Engenharia e Agronomia do Estado do Maranhão, vinculado à Certidão nº 921216/2025, em 21/02/2025



Certidão nº 921216/2025  
21/02/2025, 10:43

Chave de Impressão: OYBYX

O documento neste ato registrado foi emitido em 21/02/2025 e contém 5 folhas

