

DÉCIMA ALTERAÇÃO CONTRATUAL DA SOCIEDADE DENOMINADA

POTENTE MATERIAIS DE CONSTRUÇÕES E SERVIÇOS LTDA - ME



ARNALDO NASCIMENTO PEREIRA, brasileiro, separado judicialmente, natural de Imperatriz - MA, empresário, nascido em 22/04/1965, portador da carteira de identidade nº. 055326042015-1 SESP/MA e CPF nº. 258.357.421-34, residente e domiciliado em Imperatriz - MA, RUA SÃO SEBASTIÃO, Nº 49, BAIRRO VILA NOVA, CEP 65912-100; único sócio componentes da empresa **POTENTE MATERIAIS DE CONSTRUÇÕES E SERVIÇOS LTDA - ME**, sociedade limitada, estabelecida em Imperatriz - MA, na Rua São Sebastião, nº 49 - A, Vila Nova, CEP.: 65.912-100, devidamente inscrita no Cadastro Nacional de Pessoas Jurídicas do Ministério da Fazenda (CNPJ-MF) sob nº. 06.325.699/0001-46, registrada na Junta Comercial do Estado do Maranhão sob o NIRE 21200563065, por despacho do dia 21/06/2004; resolve em comum acordo e na melhor forma de direito, alterar e consolidar o contrato social de conformidade com as condições e cláusulas seguintes.

Cláusula 1ª – O objeto social é:

Construção de edifícios Atividades relacionadas a esgoto, exceto a gestão de redes Coleta de resíduos não-perigosos Construção de rodovias e ferrovias Construção de obras especiais Obras de urbanização-ruas, praças e calçadas Construção de instalações esportivas e recreativas Outras obras de engenharia civil não especificadas anteriormente (serviços de infra-estrutura) Preparação de canteiro e limpeza de terreno Obras de terraplenagens Serviços de preparação do terreno não especificados anteriormente (drenagem de solo para construção, demarcação de locais para construção) Instalação e manutenção elétrica Obra de fundações; Administração de obras Perfuração e construção de poços de água Serviços especializados para construção não especificados anteriormente (serviço de telhados, coberturas e limpeza de fachadas) Comércio varejista de tintas e materiais para pintura Comércio varejista de material elétrico Comercio varejista de ferragens e ferramentas Comércio varejista de materiais hidráulicos Comércio varejista de cal, areia, pedra britada, tijolos e telhas Comércio varejista de materiais de construção não especificados anteriormente (azulejos, caixas de água, box para banheiros, calhas, cimentos e divisórias) Comércio varejista de materiais de construção em geral Atividades de consultoria em gestão empresarial, exceto consultoria técnica específica Serviços de engenharia Serviços de cartografia, topografia e geodesia Locação de automóveis sem condutor Aluguel de máquinas e equipamentos para construção sem operador, exceto andaimes Comércio a varejo de peças e acessórios novos para veículos automotores Comércio a varejo de peças e acessórios usados para veículos automotores Comércio a varejo de pneumáticos e câmaras-de-ar Imunização e controle de pragas urbanas.

DÉCIMA ALTERAÇÃO CONTRATUAL DA SOCIEDADE DENOMINADA

POTENTE MATERIAIS DE CONSTRUÇÕES E SERVIÇOS LTDA - ME



À vista da modificação ora ajustada, consolida-se o contrato social, com a seguinte redação:

Cláusula 1ª - A sociedade gira sob o nome **POTENTE MATERIAIS DE CONSTRUÇÕES E SERVIÇOS LTDA - ME** e tem sua sede e domicílio na Rua São Sebastião, nº 49 - A, Vila Nova, CEP: 65.912-100, Imperatriz- MA.

Cláusula 2ª - O capital social é de R\$ 500.000,00 (quinhentos mil reais), dividido em 500.000 (quinhentos mil) cotas de valor nominal R\$ 1,00 (um real), integralizadas, em moeda corrente do País, pelo sócio:

Nome dos Sócios	Cotas	Valor Em R\$
ARNALDO NASCIMENTO PEREIRA	500000	500.000,00
TOTAL:	500000	500.000,00

Cláusula 3ª – O objeto social é: **Construção de edifícios Atividades relacionadas a esgoto, exceto a gestão de redes Coleta de resíduos não-perigosos Construção de rodovias e ferrovias Construção de obras especiais Obras de urbanização-ruas, praças e calçadas Construção de instalações esportivas e recreativas Outras obras de engenharia civil não especificadas anteriormente (serviços de infra-estrutura) Preparação de canteiro e limpeza de terreno Obras de terraplenagens Serviços de preparação do terreno não especificados anteriormente (drenagem de solo para construção, demarcação de locais para construção) Instalação e manutenção elétrica Obra de fundações; Administração de obras Perfuração e construção de poços de água Serviços especializados para construção não especificados anteriormente (serviço de telhados, coberturas e limpeza de fachadas) Comércio varejista de tintas e materiais para pintura Comércio varejista de material elétrico Comercio varejista de ferragens e ferramentas Comércio varejista de materiais hidráulicos Comércio varejista de cal, areia, pedra britada, tijolos e telhas Comércio varejista de materiais de construção não especificados anteriormente (azulejos,**

DÉCIMA ALTERAÇÃO CONTRATUAL DA SOCIEDADE
DENOMINADA

POTENTE MATERIAIS DE CONSTRUÇÕES E SERVIÇOS LTDA - ME



caixas de água, box para banheiros, calhas, cimentos e divisórias) Comércio varejista de materiais de construção em geral Atividades de consultoria em gestão empresarial, exceto consultoria técnica específica Serviços de engenharia Serviços de cartografia, topografia e geodesia Locação de automóveis sem condutor Aluguel de máquinas e equipamentos para construção sem operador, exceto andaimes Comércio a varejo de peças e acessórios novos para veículos automotores Comércio a varejo de peças e acessórios usados para veículos automotores Comércio a varejo de pneumáticos e câmaras-de-ar Imunização e controle de pragas urbanas.

Cláusula 4ª – O prazo de duração é indeterminado e teve iniciado suas atividades em: 02/06/2004.

Cláusula 5ª - A administração da sociedade e o uso da denominação social será exercida pelo sócio, **ARNALDO NASCIMENTO PEREIRA**. O administrador caberá a prática de todo e qualquer ato administrativo, tal como: representação da sociedade ativa, passiva, judicial e extra-judicialmente, perante quaisquer terceiros, tais como: repartições públicas federais, estaduais e municipais, autarquias, o comércio em geral e estabelecimentos bancários, vedado, no entanto, em atividades estranhas ao interesse social.

Parágrafo único. Não constituindo o objeto social, a alienação ou a oneração de bens imóveis depende de autorização da maioria.

Cláusula 6ª - Ao término de cada exercício, em 31 de dezembro, o administrador prestará contas justificadas de sua administração, procedendo à elaboração do inventário, do balanço patrimonial e do balanço de resultado econômico, cabendo ao empresário, os lucros ou perdas apuradas.

Cláusula 7ª - O Administrador declara, sob as penas da lei, de que não está impedido de exercer a administração da empresa, por lei especial, ou em virtude de condenação criminal, ou por se encontrar sob os efeitos dela, a pena que vede, ainda que temporariamente, o acesso a cargos públicos; ou por crime falimentar, de prevaricação, peita ou suborno, concussão, peculato, ou contra a economia popular, contra o sistema financeiro nacional, contra normas de defesa da concorrência, contra as relações de consumo, fé pública, ou a propriedade.

Cláusula 8ª - O sócio poderá, de comum acordo, fixar uma retirada mensal, a título de "pro labore", observadas as disposições regulamentares pertinentes.

DÉCIMA ALTERAÇÃO CONTRATUAL DA SOCIEDADE DENOMINADA

POTENTE MATERIAIS DE CONSTRUÇÕES E SERVIÇOS LTDA - ME



Cláusula 9ª - A sociedade poderá levantar balanços intermediários ou intercalares e distribuir os lucros evidenciados nos mesmos.

Cláusula 10ª - Retirando-se, falecendo ou interditado o sócio, a sociedade continuará suas atividades com os herdeiros, sucessores e o incapaz, desde que autorizado legalmente. Não sendo possível ou inexistindo interesse destes ou do(s) sócio(s) remanescente(s) na continuidade da sociedade, esta será liquidada após a apuração do Balanço Patrimonial na data do evento. O resultado positivo ou negativo será distribuído ou suportado pelos sócios na proporção de suas quotas.

Parágrafo único - O mesmo procedimento será adotado em outros casos em que a sociedade se resolva em relação a seu sócio.

Cláusula 11ª - As quotas são indivisíveis e não poderão ser cedidas ou transferidas a terceiros sem o consentimento do outro sócio, a quem fica assegurado, em igualdade de condições e preço direito de preferência para a sua aquisição se postas à venda, formalizando, se realizada a cessão delas, a alteração contratual pertinente.

Cláusula 12ª - A responsabilidade de cada sócio é restrita ao valor das suas quotas, mas todos respondem solidariamente pela integralização do capital social.

Cláusula 13ª - O sócio declara que a sociedade se enquadra como Microempresa, nos termos da Lei Complementar nº 123, de 14 de dezembro de 2006, e que não se enquadra em qualquer das hipóteses de exclusão relacionadas no § 4º do art. 3º da mencionada lei. (art. 3º, II, LC nº 123, de 2006).

Cláusula 14ª - Fica eleito o Foro da Comarca de Imperatriz - MA, para qualquer ação fundada neste contrato, renunciando-se a qualquer outro por muito especial que seja.

Imperatriz - MA, 31 de janeiro de 2022

ARNALDO NASCIMENTO PEREIRA

MINISTÉRIO DA ECONOMIA
Secretaria Especial de Desburocratização, Gestão e Governo Digital
Secretaria de Governo Digital
Departamento Nacional de Registro Empresarial e Integração



ASSINATURA ELETRÔNICA

Certificamos que o ato da empresa POTENTE MATERIAIS DE CONSTRUÇÕES E SERVIÇOS LTDA - ME consta assinado digitalmente por:

IDENTIFICAÇÃO DO(S) ASSINANTE(S)	
CPF/CNPJ	Nome
25835742134	ARNALDO NASCIMENTO PEREIRA

Handwritten signatures and marks in blue ink, including a large checkmark and several scribbles.

JUCEMA

CERTIFICO O REGISTRO EM 31/01/2022 12:05 SOB Nº 20220129568.
PROTOCOLO: 220129568 DE 31/01/2022.
CÓDIGO DE VERIFICAÇÃO: 12201220217. CNPJ DA SEDE: 06325699000146.
NIRE: 21200563065. COM EFEITOS DO REGISTRO EM: 28/01/2022.
POTENTE MATERIAIS DE CONSTRUÇÕES E SERVIÇOS LTDA - ME

RICARDO DINIZ DIAS
VICE-PRESIDENTE
www.empresafacil.ma.gov.br

A validade deste documento, se impresso, fica sujeita à comprovação de sua autenticidade nos respectivos portais, informando seus respectivos códigos de verificação.

BRASIL
(HTTPS://GOV.BR)



Ministério da Fazenda
Secretaria da Receita Federal do Brasil

Comprovante de Situação Cadastral no CPF

Nº do CPF: **258.357.421-34**

Nome: **ARNALDO NASCIMENTO PEREIRA**

Data de Nascimento: **22/04/1965**

Situação Cadastral: **REGULAR**

Data da Inscrição: **anterior a 10/11/1990**

Digito Verificador: **00**

Comprovante emitido às: **16:53:07** do dia **28/08/2023** (hora e data de Brasília).

Código de controle do comprovante: **37CA.F8E1.C287.2BD5**





Comprovante de Inscrição e de Situação Cadastral

Cidadão,

Confira os dados de Identificação da Pessoa Jurídica e, se houver qualquer divergência, providencie junto à RFB a sua atualização cadastral.

A informação sobre o porte que consta neste comprovante é a declarada pelo contribuinte.

REPÚBLICA FEDERATIVA DO BRASIL	
CADASTRO NACIONAL DA PESSOA JURÍDICA	
NÚMERO DE INSCRIÇÃO 06.325.699/0001-46 MATRIZ	COMPROVANTE DE INSCRIÇÃO E DE SITUAÇÃO CADASTRAL DATA DE ACEPTURA 21/06/2004
NOME EMPRESARIAL POTENTE MATERIAIS DE CONSTRUÇÕES E SERVIÇOS LTDA	
TÍTULO DO ESTABELECIMENTO (NOME DE FANTASIA) POTENTE ENGENHARIA	PORTE ME
CÓDIGO E DESCRIÇÃO DA ATIVIDADE ECONÔMICA PRINCIPAL 41.20-4-00 - Construção de edifícios	
CÓDIGO E DESCRIÇÃO DAS ATIVIDADES ECONÔMICAS SECUNDÁRIAS 37.02-9-00 - Atividades relacionadas a esgoto, exceto a gestão de redes 38.11-4-00 - Coleta de resíduos não-peligrosos 42.11-1-01 - Construção de rodovias e ferrovias 42.12-0-00 - Construção de obras de arte especiais 42.13-8-00 - Obras de urbanização - ruas, praças e calçadas 42.99-5-01 - Construção de instalações esportivas e recreativas 42.99-5-99 - Outras obras de engenharia civil não especificadas anteriormente 43.11-8-02 - Preparação de canteiro e limpeza de terreno 43.13-4-00 - Obras de terraplenagem 43.19-3-00 - Serviços de preparação do terreno não especificados anteriormente 43.21-5-00 - Instalação e manutenção elétrica 43.91-6-00 - Obras de fundações 43.99-1-01 - Administração de obras 43.99-1-05 - Perfuração e construção de poços de água 43.99-1-99 - Serviços especializados para construção não especificados anteriormente 45.30-7-03 - Comércio a varejo de peças e acessórios novos para veículos automotores 45.30-7-04 - Comércio a varejo de peças e acessórios usados para veículos automotores 45.30-7-05 - Comércio a varejo de pneumáticos e câmaras-de-ar 47.41-5-00 - Comércio varejista de tintas e materiais para pintura 47.42-3-00 - Comércio varejista de material elétrico	
CÓDIGO E DESCRIÇÃO DA NATUREZA JURÍDICA 205-2 - Sociedade Empresária Limitada	
LOGRADOURO AV SAO SEBASTIAO	NÚMERO 49
COMPLEMENTO LETRA A	
CEP 65.912-100	BAIRRO/DISTRITO VILA NOVA
MUNICÍPIO IMPERATRIZ	
UF MA	
ENDEREÇO ELETRÔNICO POTENTE.CONSTRUTORA@GMAIL.COM	
TELEFONE (99) 3524-1777 / (99) 8274-8835	
ENTE FEDERATIVO RESPONSÁVEL (EFR) *****	
SITUAÇÃO CADASTRAL ATIVA	DATA DA SITUAÇÃO CADASTRAL 21/06/2004
MOTIVO DA SITUAÇÃO CADASTRAL *****	
SITUAÇÃO ESPECIAL *****	DATA DA SITUAÇÃO ESPECIAL *****

Aprovado pela Instrução Normativa RFB nº 1.863, de 27 de dezembro de 2018.
 Emitido no dia 22/08/2023 às 19:15:16 (data e hora de Brasília).



REPÚBLICA FEDERATIVA DO BRASIL
 COMPROVANTE DE INSCRIÇÃO E DE SITUAÇÃO CADASTRAL
CADASTRO NACIONAL DA PESSOA JURÍDICA



NUMERO DE INSCRIÇÃO 06.325.699/0001-46 MATRIZ	COMPROVANTE DE INSCRIÇÃO E DE SITUAÇÃO CADASTRAL	DATA DE ABERTURA 21/06/2004
---	--	--------------------------------

NOME EMPRESARIAL
POTENTE MATERIAIS DE CONSTRUÇÕES E SERVIÇOS LTDA

CODIGO DE INSCRIÇÃO DAS ATIVIDADES ECONÔMICAS SECUNDARIAS

- 47.44-0-01 - Comércio varejista de ferragens e ferramentas
- 47.44-0-03 - Comércio varejista de materiais hidráulicos
- 47.44-0-04 - Comércio varejista de cal, areia, pedra britada, tijolos e telhas
- 47.44-0-05 - Comércio varejista de materiais de construção não especificados anteriormente
- 47.44-0-99 - Comércio varejista de materiais de construção em geral
- 70.20-4-00 - Atividades de consultoria em gestão empresarial, exceto consultoria técnica específica
- 71.12-0-00 - Serviços de engenharia
- 71.19-7-01 - Serviços de cartografia, topografia e geodésia
- 77.11-0-00 - Locação de automóveis sem condutor
- 77.32-2-01 - Aluguel de máquinas e equipamentos para construção sem operador, exceto andaimes
- 81.22-2-00 - Imunização e controle de pragas urbanas

CODIGO E DESCRIÇÃO DA NATUREZA JURÍDICA
 206-2 - Sociedade Empresária Limitada

LOGRADOURO AV SAO SEBASTIAO	NUMERO 49	COMPLEMENTO LETRA A
--------------------------------	--------------	------------------------

CEP 65.912-100	BARRIO(DISTRITO) VILA NOVA	MUNICIPIO IMPERATRIZ	UF MA
-------------------	-------------------------------	-------------------------	----------

ENDEREÇO ELETRÔNICO POTENTE.CONSTRUTORA@GMAIL.COM	TELEFONE (99) 3524-1777 / (99) 8274-8835
--	---

ENTE FEDERATIVO RESPONSÁVEL (EFR)

SITUAÇÃO CADASTRAL ATIVA	DATA DA SITUAÇÃO CADASTRAL 21/06/2004
-----------------------------	--

MOTIVO DE SITUAÇÃO CADASTRAL

SITUAÇÃO ESPECIAL *****	DATA DA SITUAÇÃO ESPECIAL *****
----------------------------	------------------------------------

Aprovado pela Instrução Normativa RFB nº 1.863, de 27 de dezembro de 2018.
 Emitido no dia 22/08/2023 às 19:15:16 (data e hora de Brasília).

CONSULTAR QSA
 VOLTAR
 IMPRIMIR

A RFB agradece a sua visita. Para informações sobre política de privacidade e uso, [clique aqui](#).

(Assinaturas manuscritas em azul)

(Assinaturas manuscritas em azul)



SINTEGRA/ICMS
 Comissão de Licitação
 Rua ... nº ...
 CEP: ...



Resultado da Consulta SINTEGRA/ICMS

IDENTIFICAÇÃO

CGC: 06.325.699/0001-46 **Inscrição Estadual:** 12.513528-9
Razão Social: POTENTE MATERIAIS DE CONSTRUÇÕES E SERVIÇOS LTDA - ME
Regime Apuração: NORMAL

ENDEREÇO

Logradouro: AVE SAO SEBASTIAO
Número: 49 **Complemento:** LETRA A
Bairro: VILA NOVA
Município: IMPERATRIZ **UF:** MA
CEP: 65912100 **DDD:** **Telefone:** 35256719

INFORMAÇÕES COMPLEMENTARES

CNAE Principal: 4120400 - CONSTRUÇÃO DE EDIFÍCIOS

CNAEs Secundários

Código	Descrição CNAE
4319300	SERVIÇOS DE PREPARAÇÃO DO TERRENO NÃO ESPECIFICADOS ANTERIORMENTE
4321500	INSTALAÇÃO E MANUTENÇÃO ELÉTRICA
4391600	OBRAS DE FUNDAÇÕES
4399101	ADMINISTRAÇÃO DE OBRAS
4399105	PERFURAÇÃO E CONSTRUÇÃO DE POÇOS DE ÁGUA
4399199	SERVIÇOS ESPECIALIZADOS PARA CONSTRUÇÃO NÃO ESPECIFICADOS ANTERIORMENTE
4530703	COMÉRCIO A VAREJO DE PEÇAS E ACESSÓRIOS NOVOS PARA VEÍCULOS AUTOMOTORES
4530704	COMÉRCIO A VAREJO DE PEÇAS E ACESSÓRIOS USADOS PARA VEÍCULOS AUTOMOTORES
4530705	COMÉRCIO A VAREJO DE PNEUMÁTICOS E CÂMARAS-DE-AIR
4741500	COMÉRCIO VAREJISTA DE TINTAS E MATERIAIS PARA PINTURA
8122200	IMUNIZAÇÃO E CONTROLE DE PRAGAS URBANAS
4742300	COMÉRCIO VAREJISTA DE MATERIAL ELÉTRICO
4744001	COMÉRCIO VAREJISTA DE FERRAGENS E FERRAMENTAS
4744003	COMÉRCIO VAREJISTA DE MATERIAIS HIDRÁULICOS
4744004	COMÉRCIO VAREJISTA DE CAL, AREIA, PEDRA BRITADA, TIJOLOS E TELHAS
4744005	COMÉRCIO VAREJISTA DE MATERIAIS DE CONSTRUÇÃO NÃO ESPECIFICADOS ANTERIORMENTE
4744099	COMÉRCIO VAREJISTA DE MATERIAIS DE CONSTRUÇÃO EM GERAL
7020400	ATIVIDADES DE CONSULTORIA EM GESTÃO EMPRESARIAL, EXCETO CONSULTORIA TÉCNICA ESPECÍFICA
7112300	SERVIÇOS DE ENGENHARIA
7119701	SERVIÇOS DE CARTOGRAFIA, TOPOGRAFIA E GEODÉSIA
7711000	LOCAÇÃO DE AUTOMÓVEIS SEM CONDUTOR
4211101	CONSTRUÇÃO DE RODOVIAS E FERROVIAS
7732201	ALUGUEL DE MÁQUINAS E EQUIPAMENTOS PARA CONSTRUÇÃO SEM OPERADOR, EXCETO ANDAIMES
3702900	ATIVIDADES RELACIONADAS A ESGOTO, EXCETO A GESTÃO DE REDES
3811400	COLETA DE RESÍDUOS NÃO-PERIGOSOS
4212000	CONSTRUÇÃO DE OBRAS-DE-ARTE ESPECIAIS
4213800	OBRAS DE URBANIZAÇÃO - RUAS, PRAÇAS E CALÇADAS
4209501	CONSTRUÇÃO DE INSTALAÇÕES ESPORTIVAS E RECREATIVAS
4209599	OUTRAS OBRAS DE ENGENHARIA CIVIL NÃO ESPECIFICADAS ANTERIORMENTE
4311802	PREPARAÇÃO DE CANTEIRO E LIMPEZA DE TERRENO
4313400	OBRAS DE TERRAPLENAGEM

Situação Cadastral Vigente: HABILITADO
Data desta Situação Cadastral: 18/05/2023

OBRIGAÇÕES

NFe a partir de (CNAE's): 18/09/2017 - (Devido emissão voluntária),
EDF a partir de: 01/04/2021, 01/01/2023,
CTE a partir de:

Observação: Os dados acima estão baseados em informações fornecidas pelo próprio contribuinte cadastrado. Não valem como certidão de sua efetiva existência de fato e de

22/08/23, 19:12

::: Consulta SINTEGRA / ICMS :::

direito, não são oponíveis à Fazenda e nem excluem a responsabilidade tributária derivada de operações com ele ajustadas.

Data da Consulta: 22/08/2023

Número da Consulta:

Novo Consulta | Impostos



Organizado pela Sema / COTEC - 2023-2022

X

[Handwritten signature]

[Handwritten signature]

[Handwritten signature]

[Handwritten signature]

[Handwritten signature]

[Handwritten signature]

[Handwritten signature]



TOMADA DE PREÇOS Nº 011/2023 - CPL

DECLARAÇÃO DE ENQUADRAMENTO À LC Nº 123/06

Prezados Senhores,

A Empresa POTENTE MATERIAIS DE CONSTRUÇÕES E SERVIÇOS LTDA, DECLARA, sob as penas da lei, especialmente o disposto no art. 299, do Código Penal Brasileiro, que se encontra enquadrada na condição de Microempresa e que inexistente fato superveniente que implique no seu desenquadramento dessa situação.

Por ser verdade, firmo a presente declaração

SÃO FRANCISCO DO BREJÃO, 29 DE AGOSTO DE 2023.

ARNALDO NASCIMENTO PEREIRA
CPF: 258.357.421-34

Av. São Sebastião, Nº 49-A, CEP: 65.912-100 - Vila Nova | IMPERATRIZ - MA
(99) 3524-1777 / 98274-8835 - potente.construtora@gmail.com





TOMADA DE PREÇOS Nº 011/2023 - CPL

DECLARAÇÃO

Prezados Senhores,

A Empresa POTENTE MATERIAIS DE CONSTRUÇÕES E SERVIÇOS LTDA, com sede na cidade de Imperatriz à Av. São Sebastião, n.º 49-a, inscrita no CNPJ: 06.325.699/0001-46 neste ato representada por ARNALDO NASCIMENTO PEREIRA, portador do CPF n.º 258.357.421-34 e R.G. n.º 055326042015-1, abaixo assinado, DECLARA, para os fins do disposto no inciso V do art. 27º da Lei n.º 8.666/93, acrescido pela Lei n.º 9.854/99, que não emprega menor de dezoito anos em trabalho noturno, perigoso ou insalubre e não emprega menor de dezesseis anos.

SÃO FRANCISCO DO BREJÃO, 29 DE AGOSTO DE 2023.

ARNALDO NASCIMENTO PEREIRA
CPF: 258.357.421-34

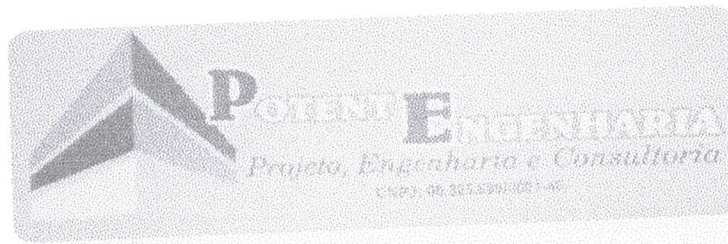

TOMADA DE PREÇOS Nº 011/2023 - CPL

DECLARAÇÃO DE INEXISTÊNCIA DE FATO SUPERVENIENTE IMPEDITIVO DA HABILITAÇÃO

Prezados Senhores,

O signatário da presente, em nome da Empresa POTENTE MATERIAIS DE CONSTRUÇÕES E SERVIÇOS LTDA, declara, sob as penas da Lei, nos termos do parágrafo 2º do art. 32 da Lei n.º 8.666/93 que, após o seu cadastramento, nenhum fato ocorreu que inabilite esta empresa a participar da Tomada de Preços nº 011/2023 -CPL, e que contra a mesma não existe pedido de falência ou recuperação judicial.

SÃO FRANCISCO DO BREJÃO, 29 DE AGOSTO DE 2023.

ARNALDO NASCIMENTO PEREIRA
CPF: 258.357.421-34

CERTIDÃO ESPECÍFICA

Sistema Nacional de Registro de Empresas Mercantis - SINREM

Certificamos que as informações abaixo constam dos documentos arquivados nesta Junta Comercial e são vigentes na data da sua expedição.

Protocolo: MAC2302934247

Certificamos que POTENTE MATERIAIS DE CONSTRUÇÕES E SERVIÇOS LTDA - ME encontra-se registrada nesta Junta Comercial, como segue:

NIRE 21200563065
CNPJ 06.325.699/0001-46

Situação
ATIVA
Status
SEM STATUS

Endereço Completo SAO SEBASTIAO, Nº 49, LETRA A, VILA NOVA - Imperatriz/MA - CEP 65912-100

Arquivamentos Posteriores

Ato	Número	Data	Descrição
002	20220129568	31/01/2022	ALTERACAO DE DADOS (EXCETO NOME EMPRESARIAL)
002	20211468134	08/12/2021	ALTERACAO DE DADOS (EXCETO NOME EMPRESARIAL)
002	20210220201	10/03/2021	ALTERACAO DE DADOS (EXCETO NOME EMPRESARIAL)
223	20210176792	03/02/2021	BALANCO
223	20200485350	08/07/2020	BALANCO
223	20190391124	04/06/2019	BALANCO
223	20180374230	10/05/2018	CONSOLIDAÇÃO DE CONTRATO/ESTATUTO
002	20170404781	11/07/2017	ALTERACAO DE DADOS (EXCETO NOME EMPRESARIAL)
002	20170404781	11/07/2017	BALANCO
223	20170215245	17/01/2017	BALANCO
223	20110709985	07/11/2011	ALTERACAO DE DADOS (EXCETO NOME EMPRESARIAL)
002	20100486541	05/08/2010	BALANCO
223	20100486533	04/08/2010	ALTERACAO DE DADOS E DE NOME EMPRESARIAL
002	20090612698	10/11/2009	ALTERACAO DE DADOS (EXCETO NOME EMPRESARIAL)
002	20080189709	23/05/2008	PROCURACAO
206	20060313030	13/09/2006	ALTERACAO DE DADOS (EXCETO NOME EMPRESARIAL)
002	20060269057	15/08/2006	ALTERACAO DE DADOS (EXCETO NOME EMPRESARIAL)
002	20060225686	12/07/2006	ALTERACAO DE DADOS (EXCETO NOME EMPRESARIAL)
002	20050105868	22/03/2005	ALTERACAO DE DADOS (EXCETO NOME EMPRESARIAL)
302	20040269892	21/06/2004	ENQUADRAMENTO DE MICROEMPRESA - EMPRESA EM CONSTITUICAO
090	21200563065	21/06/2004	CONTRATO

Esta certidão foi emitida automaticamente em 18/08/2023, às 14:33:54 (horário de Brasília).
Se impressa, verificar sua autenticidade no <https://www.empresafacil.ma.gov.br>, com o código M3JSRFE.



MAC2302934247

CARLOS ANDRÉ DE MORAES PEREIRA
Secretário(a) Geral

[Handwritten signatures and initials in blue ink]



CERTIDÃO SIMPLIFICADA

Sistema Nacional de Registro de Empresas Mercantis - SINREM

Certificamos que as informações abaixo constam dos documentos arquivados nesta Junta Comercial e são vigentes na data da sua expedição.

Nome Empresarial: POTENTE MATERIAS DE CONSTRUÇÕES E SERVIÇOS LTDA - ME		Protocolo: MAC2302884218	
NIRE : 21200563065 Natureza Jurídica: Sociedade Empresária Limitada		Data de Ato Constitutivo 21/06/2004	Início de Atividade 02/06/2004
NIRE (Sede) 21200563065	CNPJ 06.325.699/0001-46		
Endereço Completo Avenida SAO SEBASTIAO, Nº 49, LETRA A, VILA NOVA - Imperatriz/MA - CEP 65912-100			
Objeto Social CONSTRUÇÃO DE EDIFÍCIOS ATIVIDADES RELACIONADAS A ESGOTO, EXCETO A GESTÃO DE REDES COLETA DE RESÍDUOS NÃO-PERIGOSOS CONSTRUÇÃO DE RODOVIAS E FERROVIAS CONSTRUÇÃO DE OBRAS ESPECIAIS OBRAS DE URBANIZAÇÃO-RUAS, PRAGAS E CALÇADAS CONSTRUÇÃO DE INSTALAÇÕES ESPORTIVAS E RECREATIVAS OUTRAS OBRAS DE ENGENHARIA CIVIL NÃO ESPECIFICADAS ANTERIORMENTE (SERVIÇOS DE INFRA-ESTRUTURA) PREPARAÇÃO DE CANTEIRO E LIMPEZA DE TERRENO OBRAS DE TERRAPLENAGENS SERVIÇOS DE PREPARAÇÃO DO TERRENO NÃO ESPECIFICADOS ANTERIORMENTE (DRENAGEM DE SOLO PARA CONSTRUÇÃO, DEMARCAÇÃO DE LOCAIS PARA CONSTRUÇÃO) INSTALAÇÃO E MANUTENÇÃO ELÉTRICA OBRA DE FUNDACIONES ADMINISTRAÇÃO DE OBRAS PERFURAÇÃO E CONSTRUÇÃO DE POÇOS DE ÁGUA SERVIÇOS ESPECIALIZADOS PARA CONSTRUÇÃO NÃO ESPECIFICADOS ANTERIORMENTE (SERVIÇO DE TELHADOS, COBERTURAS E LIMPEZA DE FACHADAS) COMÉRCIO VAREJISTA DE TINTAS E MATERIAIS PARA PINTURA COMÉRCIO VAREJISTA DE MATERIAL ELÉTRICO COMÉRCIO VAREJISTA DE FERRAGENS E FERRAMENTAS COMÉRCIO VAREJISTA DE MATERIAIS HIDRÁULICOS COMÉRCIO VAREJISTA DE CAL, AREIA, PEDRA BRITADA, TIJOLOS E TELHAS PARA BANHEIROS, CALHAS, CIMENTOS E DIVISÓRIAS) COMÉRCIO VAREJISTA DE MATERIAIS DE CONSTRUÇÃO EM GERAL ATIVIDADES DE CONSULTORIA EM GESTÃO EMPRESARIAL, EXCETO CONSULTORIA TÉCNICA ESPECÍFICA SERVIÇOS DE ENGENHARIA SERVIÇOS DE CARTOGRAFIA, TOPOGRAFIA E GEODÉSIA LOCAÇÃO DE AUTOMÓVEIS SEM CONDUTOR ALUGUEL DE MÁQUINAS E EQUIPAMENTOS PARA CONSTRUÇÃO SEM OPERADOR, EXCETO ANDAIMES COMÉRCIO A VAREJO DE PEÇAS E ACESSÓRIOS NOVOS PARA VEÍCULOS AUTOMOTORES COMÉRCIO A VAREJO DE PEÇAS E ACESSÓRIOS USADOS PARA VEÍCULOS AUTOMOTORES COMÉRCIO A VAREJO DE PNEUMÁTICOS E CAMARAS-DE-AIR IMUNIZAÇÃO E CONTROLE DE PRAGAS URBANAS			
Capital Social R\$ 500.000,00 (quinhentos mil reais)		Porte ME (Microempresa)	Prazo de Duração Indeterminado
Capital Integralizado R\$ 500.000,00 (quinhentos mil reais)			
Dados do Sócio Nome ARNALDO NASCIMENTO PEREIRA		CPF/CNPJ 258.357.421-34	Participação no capital R\$ 500.000,00
		Espécie de sócio Sócio	Administrador S
		Término do mandato Indeterminado	
Dados do Administrador Nome ARNALDO NASCIMENTO PEREIRA		CPF 258.357.421-34	Término do mandato Indeterminado
Último Arquivamento Data 31/01/2022		Número 20220129568	Ato/eventos 002 / 021 - ALTERAÇÃO DE DADOS (EXCETO NOME EMPRESARIAL)
		Situação ATIVA Status SEM STATUS	

Esta certidão foi emitida automaticamente em 18/08/2023, às 14:33:28 (horário de Brasília).
Se impressa, verificar sua autenticidade no <https://www.empresafacil.ma.gov.br>, com o código NILDCF1P.



CARLOS ANDRÉ DE MORAES PEREIRA
Secretário(a) Geral

(Handwritten signatures and initials)

Seja bem-vindo ao Sistema de Contas Irregulares

Ajuda

Lista de contas irregulares Lista eleitoral Emitir certidão negativa Verificar certidão emitida



✓ Operação efetuada!

Certidão

← Voltar



TRIBUNAL DE CONTAS DA UNIÃO

CERTIDÃO NEGATIVA DE
CONTAS JULGADAS IRREGULARES

X
[Signature]

Nome completo: **POTENTE MATERIAIS DE CONSTRUÇÕES E SERVIÇOS LTDA**
CPF/CNPJ: **06.325.699/0001-46**

O Tribunal de Contas da União CERTIFICA, para os devidos fins e a pedido do interessado, que, na presente data, em consulta aos sistemas informatizados do TCU, considerados os julgados do Tribunal e o cadastro de responsáveis por contas julgadas irregulares, **NÃO CONSTA** nenhuma **CONTA JULGADA IRREGULAR** em nome do (a) requerente acima identificado(a).

A consulta para emissão desta certidão considerou os processos nos quais o Tribunal se manifestou em decisão definitiva do Tribunal pelo julgamento de contas irregulares desde a data do respectivo acórdão condenatório. Foram excluídos os lançamentos relativos a processos em tramitação que ainda não foram objeto de deliberação deste Tribunal, os arquivados por decisão terminativa e aqueles cujas condenações foram tornadas insubsistentes por decisão judicial ou por decisão definitiva em recurso neste Tribunal, transitadas em julgado.

Certidão emitida às 18:13:41 do dia 24/08/2023, com validade de trinta dias a contar da emissão.

A veracidade das informações aqui prestadas podem ser confirmadas no sítio <http://contasirregulares.tcu.gov.br>, na opção "Verificar certidão emitida".

Código de controle da certidão: **IDFZ240823181341**

[Signatures]



TRIBUNAL DE CONTAS DA UNIÃO

CERTIDÃO

Requerente: **POTENTE MATERIAIS DE CONSTRUCOES E SERVICOS LTDA**

CNPJ: **06.325.699/0001-46**

O Tribunal de Contas da União **CERTIFICA** que, até a presente data, **NÃO CONSTA** dos sistemas de informação deste Tribunal nenhum processo no qual **POTENTE MATERIAIS DE CONSTRUCOES E SERVICOS LTDA**, CNPJ 06.325.699/0001-46, figure como responsável ou interessado.

A presente Certidão não abrange pesquisa na base de dados dos processos administrativos do Tribunal de Contas da União.

Certidão emitida às 18h16min30 do dia 24/08/2023, com validade de trinta dias a contar da emissão.

A veracidade das informações aqui prestadas podem ser confirmadas no sítio <https://contas.tcu.gov.br/certidao/Web/Certidao/NadaConsta/verificaCertidao.faces>

Código de controle da certidão: **TVG9.B6IX.UX4G.XWS4**

Atenção: qualquer rasura ou emenda invalida este documento.



CONTROLADORIA-GERAL DA UNIÃO



Certidão negativa correccional (CGU-PJ, CEIS, CNEP e CEPIM)

Consultado: **POTENTE MATERIAIS DE CONSTRUÇOES E SERVICOS LTDA**

CPF/CNPJ: **06.325.699/0001-46**

Certifica-se que, em consulta aos cadastros CGU-PJ, CEIS, CNEP e CEPIM mantidos pela Corregedoria-Geral da União, **NÃO CONSTAM** registros de penalidades vigentes relativas ao CNPJ/CPF consultado.

Destaca-se que, nos termos da legislação vigente, os referidos cadastros consolidam informações prestadas pelos entes públicos, de todos os Poderes e esferas de governo.

O Sistema CGU-PJ consolida os dados sobre o andamento dos processos administrativos de responsabilização de entes privados no Poder Executivo Federal.

O Cadastro Nacional de Empresas Inidôneas e Suspensas (CEIS) apresenta a relação de empresas e pessoas físicas que sofreram sanções que implicavam a restrição de participar de licitações ou de celebrar contratos com a Administração Pública.

O Cadastro Nacional de Empresas Punidas (CNEP) apresenta a relação de empresas que sofreram qualquer das punições previstas na Lei nº 12.846/2013 (Lei Anticorrupção).

O Cadastro de Entidades Privadas sem Fins Lucrativos Impedidas (CEPIM) apresenta a relação de entidades privadas sem fins lucrativos que estão impedidas de celebrar novos convênios, contratos de repasse ou termos de parceria com a Administração Pública Federal, em função de irregularidades não resolvidas em convênios, contratos de repasse ou termos de parceria firmados anteriormente.

Certidão emitida às 07:40:31 do dia 25/08/2023, com validade até o dia 24/09/2023.

Link para consulta da verificação da certidão <https://certidoes.cgu.gov.br/>

Código de controle da certidão: e3de2S9d153m9NakGIpv

Qualquer rasura ou emenda invalidará este documento.



TRIBUNAL DE CONTAS DA UNIÃO



Consulta Consolidada de Pessoa Jurídica

Este relatório tem por objetivo apresentar os resultados consolidados de consultas eletrônicas realizadas diretamente nos bancos de dados dos respectivos cadastros. A responsabilidade pela veracidade do resultado da consulta é do Órgão gestor de cada cadastro consultado. A informação relativa à razão social da Pessoa Jurídica é extraída do Cadastro Nacional da Pessoa Jurídica, mantido pela Receita Federal do Brasil.

Consulta realizada em: 25/08/2023 07:44:43

Informações da Pessoa Jurídica:

Razão Social: **POTENTE MATERIAIS DE CONSTRUCOES E SERVICOS LTDA**
CNPJ: **06.325.699/0001-46**

Resultados da Consulta Eletrônica:

Órgão Gestor: **TCU**
Cadastro: **Licitantes Inidôneos**
Resultado da consulta: **Nada Consta**

Para acessar a certidão original no portal do órgão gestor, clique [AQUI](#).

Órgão Gestor: **CNJ**
Cadastro: **CNIA - Cadastro Nacional de Condenações Cíveis por Ato de Improbidade Administrativa e Inelegibilidade**
Resultado da consulta: **Nada Consta**

Para acessar a certidão original no portal do órgão gestor, clique [AQUI](#).

Órgão Gestor: **Portal da Transparência**
Cadastro: **Cadastro Nacional de Empresas Inidôneas e Suspensas**
Resultado da consulta: **Nada Consta**

Para acessar a certidão original no portal do órgão gestor, clique [AQUI](#).

Órgão Gestor: **Portal da Transparência**
Cadastro: **CNEP - Cadastro Nacional de Empresas Punidas**
Resultado da consulta: **Nada Consta**

Para acessar a certidão original no portal do órgão gestor, clique [AQUI](#).

Obs: A consulta consolidada de pessoa jurídica visa atender aos princípios de simplificação e racionalização de serviços públicos digitais. Fundamento legal: Lei nº 12.965, de 23 de abril de 2014, Lei nº 13.460, de 26 de junho de 2017, Lei nº 13.726, de 8 de outubro de 2018, Decreto nº 8.638 de 15, de janeiro de 2016.



POTENTE ENGENHARIA
Projeto, Engenharia e Consultoria
(99) 3524-1777 / 98274-8835
potente.construtor@gmail.com

COMISSÃO DE LICITAÇÃO
Fls. 524
Rubrica

X

S

⊗

#

⊗

⊗



Handwritten signatures in blue ink, including a large stylized signature and several smaller initials or marks.



CONSTRUTORA AMAPA LTDA

PREFEITURA MUNICIPAL DE SÃO FRANCISCO DO BREJÃO - MA
TOMADA DE PREÇOS Nº 011/2023
PROCESSO ADMINISTRATIVO 130/2023
DATA DA SESSÃO PÚBLICA: 29/08/2023
HORÁRIO DO CERTAME: 08:00hrs

CARTA CREDENCIAL

A empresa Construtora Amapa Ltda, com sede em Presidente Dutra - MA, na Rua Prefeito Nelson Sereno, 160B, Centro, inscrita no CNPJ sob o nº 05.477.614/0001-82, pela presente CREDENCIA o Sr. Roberto Breno Barbosa da Silva, portador do documento de Identidade no 0249733320036 e CPF Nº 050.098.603-76, para representá-la na Licitação supra mencionada, promovida pelo MUNICÍPIO de SÃO FRANCISCO DO BREJÃO – MA “TOMADA DE PREÇOS Nº 011/2023”, outorgando-lhe poderes para concordar, desistir, renunciar, transigir, firmar recibos, assinar Atas e outros documentos, acompanhar todo o processo Licitatório até o seu final, tomar ciência de outras propostas da Comissão de Licitações, podendo para tanto, praticar todos os atos necessários para o bom e fiel cumprimento deste mandato.

**MATHEUS
PORTELA DE
OLIVEIRA
SERENO:0592745
9374**

Assinado de forma
digital por MATHEUS
PORTELA DE OLIVEIRA
SERENO:05927459374
Dados: 2023.08.28
20:40:26 -03'00'

**CONSTRUTOR
A AMAPA
LTDA:054776
14000182**

Assinado de forma
digital por
CONSTRUTORA AMAPA
LTDA:05477614000182
Dados: 2023.08.28
20:40:38 -03'00'

Construtora Amapa Ltda
CNPJ: 05.477.614/0001-82
MATHEUS PORTELA DE OLIVEIRA SERENO
Sócio/Administrador
RG: 018596122001-0

Relatório de Conformidade

Nome: Validador de assinaturas eletrônicas

Data de Validação: 28/08/2023 22:57:19 BRT

Versão do software(Verificador de Conformidade): 2.11rc7

Versão do software(Validador de Documentos): 2.4.1rc3

Fonte de verificação: Offline



Informações do Arquivo

Nome do arquivo: CREDENCIAMENTO TP 011 (1).pdf

Resumo da SHA256 do arquivo:

2b48d3eed25f87e34845ecb8a7e5a5ee5dc8192fcc312d51ee5934c1948cb457

Tipo do arquivo: PDF

Quantidade de assinaturas: 2

Quantidade de assinaturas ancoradas: 2

CN=MATHEUS PORTELA DE OLIVEIRA
SERENO:***274593**, OU=08919371000183,
OU=Presencial, OU=AR MILLENIUM INFORMATICA,
OU=AC ONLINE RFB v5, OU=RFB e-CPF A1,
OU=Secretaria da Receita Federal do Brasil - RFB,
O=ICP-Brasil, C=BR

Informações da assinatura

Assinante: CN=MATHEUS PORTELA DE OLIVEIRA SERENO:***274593**,
OU=08919371000183, OU=Presencial, OU=AR MILLENIUM
INFORMATICA, OU=AC ONLINE RFB v5, OU=RFB e-CPF A1,
OU=Secretaria da Receita Federal do Brasil - RFB, O=ICP-Brasil, C=BR



Tipo de assinatura: Destacada

Status de assinatura: Aprovado

Caminho de certificação: Válida

Estrutura: Em conformidade com o padrão

Cifra assimétrica: Aprovada

Resumo criptográfico: Correto

Data assinatura: 28/08/2023 20:40:26 BRT

Atributos obrigatórios: Aprovados

Mensagem de alerta: undefined

CPF: ***.274.593-**

CN=MATHEUS PORTELA DE OLIVEIRA
SERENO:***274593**, OU=08919371000183,
OU=Presencial, OU=AR MILLENIUM INFORMATICA,
OU=AC ONLINE RFB v5, OU=RFB e-CPF A1,
OU=Secretaria da Receita Federal do Brasil - RFB,
O=ICP-Brasil, C=BR

Buscado: Offline

Assinatura: true

Emissor: CN=AC ONLINE RFB v5, OU=Secretaria da Receita Federal do Brasil - RFB,
O=ICP-Brasil, C=BR

Data de Emissão: 09/11/2022 14:40:38 BRT

Aprovado até: 09/11/2023 14:40:38 BRT

Expirado (LCR):Não



CN=AC ONLINE RFB v5, OU=Secretaria da Receita Federal do Brasil - RFB, O=ICP-Brasil, C=BR

Buscado: Offline

Assinatura: true

Emissor: CN=AC Secretaria da Receita Federal do Brasil v4, OU=Autoridade Certificadora Raiz Brasileira v5, O=ICP-Brasil, C=BR

Data de Emissão: 28/11/2018 15:25:11 BRST

Aprovado até: 20/02/2029 14:25:11 BRT

Expirado (LCR):Não

CN=AC Secretaria da Receita Federal do Brasil v4,
OU=Autoridade Certificadora Raiz Brasileira v5,
O=ICP-Brasil, C=BR

Buscado: Offline

Assinatura: true

Emissor: CN=Autoridade Certificadora Raiz Brasileira v5, OU=Instituto Nacional de Tecnologia da Informação - ITI, O=ICP-Brasil, C=BR

Data de Emissão: 20/07/2016 10:32:04 BRT

Aprovado até: 02/03/2029 09:00:04 BRT

Expirado (LCR):Não



CN=Autoridade Certificadora Raiz Brasileira v5,
OU=Instituto Nacional de Tecnologia da Informacao - ITI,
O=ICP-Brasil, C=BR

Buscado: Offline

Assinatura: true

Emissor: CN=Autoridade Certificadora Raiz Brasileira v5, OU=Instituto Nacional de Tecnologia da Informacao - ITI, O=ICP-Brasil, C=BR

Data de Emissão: 02/03/2016 10:01:38 BRT

Aprovado até: 02/03/2029 20:59:38 BRT

Expirado (LCR):Não

Atributos usados

Atributos Obrigatórios

Nome do atributo: IdMessageDigest

Corretude: Valid

Nome do atributo: IdContentType

Corretude: Valid

Atributos Opcionais

Nome do atributo: RevocationInfoArchival

Corretude: Valid



CN=CONSTRUTORA AMAPA LTDA:05477614000182,
OU=08919371000183, OU=Presencial, OU=AR
MILLENIUM INFORMATICA, OU=RFB e-CNPJ A1,
OU=Secretaria da Receita Federal do Brasil - RFB,
O=ICP-Brasil, L=PRESIDENTE DUTRA, ST=MA, C=BR

Informações da assinatura

Assinante: CN=CONSTRUTORA AMAPA LTDA:05477614000182,
OU=08919371000183, OU=Presencial, OU=AR MILLENIUM
INFORMATICA, OU=RFB e-CNPJ A1, OU=Secretaria da Receita Federal
do Brasil - RFB, O=ICP-Brasil, L=PRESIDENTE DUTRA, ST=MA, C=BR

Tipo de assinatura: Destacada

Status de assinatura: Aprovado

Caminho de certificação: Válida

Estrutura: Em conformidade com o padrão

Cifra assimétrica: Aprovada

Resumo criptográfico: Correto

Data assinatura: 28/08/2023 20:40:38 BRT

Atributos obrigatórios: Aprovados

Mensagem de alerta: undefined

CPF: ***.274.593-**



CN=CONSTRUTORA AMAPA LTDA:05477614000182,
OU=08919371000183, OU=Presencial, OU=AR
MILLENIUM INFORMATICA, OU=RFB e-CNPJ A1,
OU=Secretaria da Receita Federal do Brasil - RFB,
O=ICP-Brasil, L=PRESIDENTE DUTRA, ST=MA, C=BR

Buscado: Offline

Assinatura: true

Emissor: CN=AC ONLINE RFB v5, OU=Secretaria da Receita Federal do Brasil - RFB,
O=ICP-Brasil, C=BR

Data de Emissão: 31/01/2023 16:31:57 BRT

Aprovado até: 31/01/2024 16:31:57 BRT

Expirado (LCR):Não

CN=AC ONLINE RFB v5, OU=Secretaria da Receita
Federal do Brasil - RFB, O=ICP-Brasil, C=BR

Buscado: Offline

Assinatura: true

Emissor: CN=AC Secretaria da Receita Federal do Brasil v4, OU=Autoridade
Certificadora Raiz Brasileira v5, O=ICP-Brasil, C=BR

Data de Emissão: 28/11/2018 15:25:11 BRST

Aprovado até: 20/02/2029 14:25:11 BRT

Expirado (LCR):Não



CN=AC Secretaria da Receita Federal do Brasil v4,
OU=Autoridade Certificadora Raiz Brasileira v5,
O=ICP-Brasil, C=BR

Buscado: Offline

Assinatura: true

Emissor: CN=Autoridade Certificadora Raiz Brasileira v5, OU=Instituto Nacional de
Tecnologia da Informacao - ITI, O=ICP-Brasil, C=BR

Data de Emissão: 20/07/2016 10:32:04 BRT

Aprovado até: 02/03/2029 09:00:04 BRT

Expirado (LCR):Não

CN=Autoridade Certificadora Raiz Brasileira v5,
OU=Instituto Nacional de Tecnologia da Informacao - ITI,
O=ICP-Brasil, C=BR

Buscado: Offline

Assinatura: true

Emissor: CN=Autoridade Certificadora Raiz Brasileira v5, OU=Instituto Nacional de
Tecnologia da Informacao - ITI, O=ICP-Brasil, C=BR

Data de Emissão: 02/03/2016 10:01:38 BRT

Handwritten signatures in blue ink, including a large signature on the right and several smaller ones below it.

Aprovado até: 02/03/2029 20:59:38 BRT

Expirado (LCR):Não



Atributos usados

Atributos Obrigatórios

Nome do atributo: IdMessageDigest

Corretude: Valid

Nome do atributo: IdContentType

Corretude: Valid

Atributos Opcionais

Nome do atributo: RevocationInfoArchival

Corretude: Valid



Sistema de Cadastramento Unificado de Fornecedores - SICAF



Certificado de Registro Cadastral - CRC

(Emissão conforme art. 17 da Instrução Normativa nº 03, de 26 abril de 2018)

CNPJ: 05.477.614/0001-82
Razão Social: CONSTRUTORA AMAPA LTDA

Atividade Econômica Principal:
4120-4/00 - CONSTRUÇÃO DE EDIFÍCIOS

Endereço:
RUA RUA PREF. NELSON SERENO, 160B - CENTRO - Presidente Dutra / Maranhão

Observações:

A veracidade das informações poderá ser verificada no endereço www.comprasgovernamentais.gov.br.
Este certificado não substitui os documentos enumerados nos artigos 28 a 31 da Lei nº 8.666, de 1993.

Emitido em: 09/08/2023 23:31

CONSOLIDAÇÃO CONTRATUAL Nº 11 DA SOCIEDADE: CONSTRUTORA AMAPÁ LTDA
05.477.614/0001-82.



MATHEUS PORTELA DE OLIVEIRA SERENO, brasileiro, solteiro, natural de São Luís – MA, nascido em 22/01/2001, empresário, portador da cédula de identidade RG 018596122001-0 SSP/MA, expedida em 15/03/2019, inscrita no CPF/MF sob o nº 059.274.593-74, residente e domiciliado na Rua Alvina Meneses, nº10, Bairro Centro, Presidente Dutra – MA, CEP 65.763-000;

CLIDENOR SOUSA SERENO, brasileiro, maranhense, casado sob regime de comunhão de bens, empresário, inscrito no CPF sob nº 017.517.273-00, portador da Cédula de Identidade nº 029082660058, expedida pela GEJUSPC/MA, residente e domiciliado a Av. José Olavo Sampaio, nº 55, Bairro Centro, Cidade de Presidente Dutra, Estado do Maranhão, CEP: 65.760-000.

Únicos sócios da sociedade empresarial **CONSTRUTORA AMAPÁ LTDA**, com a sede na Praça São Benedito, nº 36, Bairro Centro, Cidade de Presidente Dutra, Estado do Maranhão, CEP: 65.760-000, registrada na Junta Comercial do Estado do Maranhão (JUCEMA), em 21/01/2003, sob o NIRE 21200536866 e inscrita no CNPJ sob o nº 05.477.614/0001-82. **Resolvem assim consolidar o contrato social.**

I – DA ALTERAÇÃO

II – Altera-se atividade econômica para: 4120-4/00 - CONSTRUÇÃO DE EDIFÍCIOS 4299-5/01 - CONSTRUÇÃO DE INSTALAÇÕES ESPORTIVAS E RECREATIVAS 4299-5/99 - OUTRAS OBRAS DE ENGENHARIA CIVIL NÃO ESPECIFICADAS ANTERIORMENTE 4313-4/00 - OBRAS DE TERRAPLENAGEM 4319-3/00 - SERVIÇOS DE PREPARAÇÃO DO TERRENO NÃO ESPECIFICADOS ANTERIORMENTE 4399-1/99 - SERVIÇOS ESPECIALIZADOS PARA CONSTRUÇÃO NÃO ESPECIFICADOS ANTERIORMENTE 2599-3/02 - SERVIÇO DE CORTE E DOBRA DE METAIS 4292-8/01 - MONTAGEM DE ESTRUTURAS METÁLICAS 7732-2/01 - ALUGUEL DE MÁQUINAS E EQUIPAMENTOS PARA CONSTRUÇÃO SEM OPERADOR, EXCETO ANDAIMES 7112-0/00 - SERVIÇOS DE ENGENHARIA 7119-7/03 - SERVIÇOS DE DESENHO TÉCNICO RELACIONADOS À ARQUITETURA E ENGENHARIA 4311-8/01 - DEMOLIÇÃO DE EDIFÍCIOS E OUTRAS ESTRUTURAS 4311-8/02 - PREPARAÇÃO DE CANTEIRO E LIMPEZA DE TERRENO 4312-6/00 - PERFURAÇÕES E SONDAGENS 4211-1/02 - PINTURA PARA SINALIZAÇÃO EM PISTAS RODOVIÁRIAS E AEROPORTOS 4213-8/00 - OBRAS DE URBANIZAÇÃO - RUAS, PRACAS E CALÇADAS 4221-9/02 - CONSTRUÇÃO DE ESTACÕES E REDES DE DISTRIBUIÇÃO DE ENERGIA ELÉTRICA 4222-7/01 - CONSTRUÇÃO DE REDES DE ABASTECIMENTO DE ÁGUA, COLETA DE ESGOTO E CONSTRUÇÕES CORRELATAS, EXCETO OBRAS DE IRRIGAÇÃO 4329-1/04 - MONTAGEM E INSTALAÇÃO DE SISTEMAS E EQUIPAMENTOS DE ILUMINAÇÃO E SINALIZAÇÃO EM VIAS PÚBLICAS, PORTOS E AEROPORTOS 4399-1/05 - PERFURAÇÃO E CONSTRUÇÃO DE POCOS DE ÁGUA 4924-8/00 - TRANSPORTE ESCOLAR 4929-9/01 - TRANSPORTE RODOVIÁRIO COLETIVO DE PASSAGEIROS, SOB REGIME DE FRETAMENTO, MUNICIPAL 4930-2/02 - TRANSPORTE RODOVIÁRIO DE CARGA, EXCETO PRODUTOS PERIGOSOS E MUDANÇAS, INTERMUNICIPAL, INTERESTADUAL E INTERNACIONAL 7711-0/00 - LOCAÇÃO DE AUTOMÓVEIS SEM CONDUTOR 2330-3/02 - FABRICAÇÃO DE ARTIFATOS DE CIMENTO PARA USO NA CONSTRUÇÃO 2330-3/04 - FABRICAÇÃO DE CASAS PRE-MOLDADAS DE CONCRETO 3701-1/00 - GESTÃO DE REDES DE ESGOTO 4322-3/01 - INSTALAÇÕES HIDRÁULICAS, SANITÁRIAS E DE GÁS 4322-3/02 - INSTALAÇÃO E MANUTENÇÃO DE SISTEMAS CENTRAIS DE AR CONDICIONADO, DE VENTILAÇÃO E REFRIGERAÇÃO 4329-1/01 - INSTALAÇÃO DE PAINÉIS PUBLICITÁRIOS 7732-2/02 - ALUGUEL DE ANDAIMES 4330-4/04 - SERVIÇOS DE PINTURA DE EDIFÍCIOS EM GERAL 4330-4/01 - IMPERMEABILIZAÇÃO EM OBRAS DE ENGENHARIA 4212-0/00 - CONSTRUÇÃO DE OBRAS-DE-ARTE ESPECIAIS.

II – Altera-se o endereço da empresa para: Rua Prof. Nelson Sereno, 160B, Centro, Presidente Dutra – MA, CEP: 65.760-000.

I – DA CONSOLIDAÇÃO DO CONTRATO DE SOCIEDADE EMPRESÁRIA LIMITADA

Pelo presente instrumento particular de Consolidação de Contrato Social:

MATHEUS PORTELA DE OLIVEIRA SERENO, brasileiro, solteiro, natural de São Luís – MA, nascido em 22/01/2001, empresário, portador da cédula de identidade RG 018596122001-0 SSP/MA, expedida em 15/03/2019, inscrita no CPF/MF sob o nº 059.274.593-74, residente e domiciliado na Rua Alvina Meneses, nº10, Bairro Centro, Presidente Dutra – MA, CEP 65.763-000;



CONSOLIDAÇÃO CONTRATUAL Nº 11 DA SOCIEDADE: CONSTRUTORA AMAPÁ LTDA - CNPJ 05.477.614/0001-82.

CLIDENOR SOUSA SERENO, brasileiro, maranhense, casado sob regime de comunhão de bens, empresário, inscrito no CPF sob nº 017.517.273-00, portador da Cédula de Identidade nº 029082660058, expedida pela GEJUSPC/MA, residente e domiciliado a Av. José Olavo Sampaio, nº 55, Bairro Centro, Cidade de Presidente Dutra, Estado do Maranhão, CEP: 65.760-000.

I – A firma gira sob a denominação social de **CONSTRUTORA AMAPÁ LTDA**, com sede neste município na Rua Pref. Nelson Sereno, nº 160B, Bairro Centro, Cidade de Presidente Dutra, Estado do Maranhão, CEP: 65.760-000, ficando eleito o foro desta Comarca para qualquer ação fundada na presente consolidação.

II – O objeto da sociedade é: 4120-4/00 - CONSTRUCAO DE EDIFICIOS 4299-5/01 - CONSTRUCAO DE INSTALACOES ESPORTIVAS E RECREATIVAS 4299-5/99 - OUTRAS OBRAS DE ENGENHARIA CIVIL NAO ESPECIFICADAS ANTERIORMENTE 4313-4/00 - OBRAS DE TERRAPLENAGEM 4319-3/00 - SERVICOS DE PREPARACAO DO TERRENO NAO ESPECIFICADOS ANTERIORMENTE 4399-1/99 - SERVICOS ESPECIALIZADOS PARA CONSTRUCAO NAO ESPECIFICADOS ANTERIORMENTE 2599-3/02 - SERVICO DE CORTE E DOBRA DE METAIS 4292-8/01 - MONTAGEM DE ESTRUTURAS METALICAS 7732-2/01 - ALUGUEL DE MAQUINAS E EQUIPAMENTOS PARA CONSTRUCAO SEM OPERADOR, EXCETO ANDAIMES 7112-0/00 - SERVICOS DE ENGENHARIA 7119-7/03 - SERVICOS DE DESENHO TECNICO RELACIONADOS A ARQUITETURA E ENGENHARIA 4311-8/01 - DEMOLICAO DE EDIFICIOS E OUTRAS ESTRUTURAS 4311-8/02 - PREPARACAO DE CANTEIRO E LIMPEZA DE TERRENO 4312-6/00 - PERFURACOES E SONDAGENS 4211-1/02 - PINTURA PARA SINALIZACAO EM PISTAS RODOVIARIAS E AEROPORTOS 4213-8/00 - OBRAS DE URBANIZACAO - RUAS, PRACAS E CALCADAS 4221-9/02 - CONSTRUCAO DE ESTACOES E REDES DE DISTRIBUICAO DE ENERGIA ELETRICA 4222-7/01 - CONSTRUCAO DE REDES DE ABASTECIMENTO DE AGUA, COLETA DE ESGOTO E CONSTRUCOES CORRELATAS, EXCETO OBRAS DE IRRIGACAO 4329-1/04 - MONTAGEM E INSTALACAO DE SISTEMAS E EQUIPAMENTOS DE ILUMINACAO E SINALIZACAO EM VIAS PUBLICAS, PORTOS E AEROPORTOS 4399-1/05 - PERFURACAO E CONSTRUCAO DE POCOS DE AGUA 4924-8/00 - TRANSPORTE ESCOLAR 4929-9/01 - TRANSPORTE RODOVIARIO COLETIVO DE PASSAGEIROS, SOB REGIME DE FRETAMENTO, MUNICIPAL 4930-2/02 - TRANSPORTE RODOVIARIO DE CARGA, EXCETO PRODUTOS PERIGOSOS E MUDANCAS, INTERMUNICIPAL, INTERESTADUAL E INTERNACIONAL 7711-0/00 - LOCACAO DE AUTOMOVEIS SEM CONDUTOR 2330-3/02 - FABRICACAO DE ARTEFATOS DE CIMENTO PARA USO NA CONSTRUCAO 2330-3/04 - FABRICACAO DE CASAS PRE-MOLDADAS DE CONCRETO 3701-1/00 - GESTAO DE REDES DE ESGOTO 4322-3/01 - INSTALACOES HIDRAULICAS, SANITARIAS E DE GAS 4322-3/02 - INSTALACAO E MANUTENCAO DE SISTEMAS CENTRAIS DE AR CONDICIONADO, DE VENTILACAO E REFRIGERACAO 4329-1/01 - INSTALACAO DE PAINELIS PUBLICITARIOS 7732-2/02 - ALUGUEL DE ANDAIMES 4330-4/04 - SERVICOS DE PINTURA DE EDIFICIOS EM GERAL 4330-4/01 - IMPERMEABILIZACAO EM OBRAS DE ENGENHARIA 4212-0/00 - CONSTRUCAO DE OBRAS-DE-ARTE ESPECIAIS.

III – O capital social é de R\$ 2.200.000,00 (Dois milhões e duzentos mil reais), dividido em 22 (Vinte e duas) quotas, do valor de R\$ 100.000,00 (Cem mil reais) cada uma, inteiramente realizado, pertencendo da seguinte forma:

NOME	QUANT.	R\$ VALOR	TOTAL R\$
MATHEUS PORTELA DE OLIVEIRA SERENO	20	100.000,00	2.000.000,00
CLIDENOR SOUSA SERENO	2	100.000,00	200.000,00
TOTAL	22		2.200.000,00

IV – A responsabilidade dos sócios é limitada à importância total do capital social, nos termos do art. 2º, in fine, do Decreto nº 3.708, de 10-01-1919.

V – As quotas da sociedade são indivisíveis e não podem ser cedidas ou transferidas sem o expresso consentimento dos sócios, cabendo em igualdade de condições, o direito de preferência aos sócios que queiram adquiri-las.

VI – Os negócios sociais serão geridos pelos três sócios indiferentemente, em conjunto ou cada um de per si, sendo-lhes, entretanto, vedado o uso da firma em negócios alheios aos fins da sociedade.



CONSOLIDAÇÃO CONTRATUAL Nº 11 DA SOCIEDADE: CONSTRUTORA AMAPA LTDA - CNPJ 05.477.614/0001-82.

VII – O início das operações foi na data da assinatura do contrato, em 21 de janeiro de 2003, e o prazo de duração da sociedade é por tempo indeterminado.

VIII – Os sócios terão direito a uma retirada mensal, a título de pró-labore, a ser fixada de comum acordo pelos sócios, dentro dos limites estabelecidos pela legislação do imposto de renda, a ser levada a débito da conta de Despesas Gerais ou conta subsidiária.

IX – A administração da sociedade caberá ao Sr. Matheus Portela de Oliveira Sereno, com os poderes e atribuições de administração autorizado o uso do nome empresarial, vedado, no entanto, em atividades estranhas ao interesse social ou assumir obrigações seja em favor de qualquer dos quotistas ou de terceiros, bem como onerar ou alienar bens imóveis da sociedade, sem autorização do outro sócio.

X – Anualmente será levantado um balanço, em 31 de dezembro de cada ano, cabendo a cada um dos sócios partes iguais nos lucros ou nos prejuízos.

XI – A sociedade não se dissolverá com o falecimento de qualquer um dos sócios, mas prosseguirá com os remanescentes, pagando a sociedade ou os sócios remanescentes, aos herdeiros do falecido, sua quota de capital e lucros líquidos até a data do falecimento, pela seguinte forma: 20% (vinte por cento) no prazo de três meses, 30% (trinta por cento) no prazo de seis meses, e 50% (cinquenta por cento) no prazo de doze meses, a contar da data do falecimento.

XII – O administrador declara, sob as penas da lei, de que não está impedido de exercer a administração da sociedade, por lei especial, ou em virtude de condenação criminal, ou por se encontrar sob os efeitos dela, a pena que vede, ainda que temporariamente, o acesso a cargos públicos; ou por crimes falimentar, prevaricação, peita ou suborno, concussão, peculato, ou contra a economia popular, contra o sistema financeiro nacional, contra normas de defesa da concorrência, contra as relações de consumo, fé pública, ou a propriedade.

XIII – Ficam assim consolidadas as cláusulas em vigor do contrato social e alterações posteriores.

E por estarem assim justos e contratados, assinam o presente instrumento de consolidação em 1 (uma) via de igual teor, para um só efeito.

Presidente Dutra- MA, 12 de abril de 2022.

MATHEUS PORTELA DE OLIVEIRA SERENO
Sócio - Administrador

CLIDENOR SOUSA SERENO
Sócio - Quotista



ASSINATURA ELETRÔNICA

Certificamos que o ato da empresa CONSTRUTORA AMAPA LTDA consta assinado digitalmente por:

IDENTIFICAÇÃO DO(S) ASSINANTE(S)	
CPF/CNPJ	Nome
01751727300	CLIDENOR SOUSA SERENO
05927459374	MATHEUS PORTELA DE OLIVEIRA SERENO

JUCEMA

CERTIFICO O REGISTRO EM 18/04/2022 07:19 SOB Nº 20220449171.
PROTOCOLO: 220449171 DE 17/04/2022.
CÓDIGO DE VERIFICAÇÃO: 12204792319. CNPJ DA SEDE: 05477614000182.
NIRE: 21200536866. COM EFEITOS DO REGISTRO EM: 12/04/2022.
CONSTRUTORA AMAPA LTDA

LARISSA ROCHA DA SILVA
SECRETÁRIA-GERAL
www.empresafacil.ma.gov.br

A validade deste documento, se impresso, fica sujeito à comprovação de sua autenticidade nos respectivos portais, informando seus respectivos códigos de verificação.

CNH Digital

Departamento Nacional de Trânsito

REPÚBLICA FEDERATIVA DO BRASIL
MINISTÉRIO DA INFRAESTRUTURA
DEPARTAMENTO NACIONAL DE TRÂNSITO
CARTEIRA NACIONAL DE HABILITAÇÃO

VALIDA EM TODO O TERRITÓRIO NACIONAL
2184263391

MA

nome: MATHEUS PORTELA DE OLIVEIRA SERENO

DOC. IDENTIDADE/ÓRG EMISSOR/UF: 0185961220010 SEEP MA

CPF: 059.274.593-74 DATA NASCIMENTO: 22/01/2001

FILIAÇÃO: CELIO ROBERTO LIMA SERENA
MARIA JOSR PORTELA DE OLIVEIRA SERENO

PERMISSÃO: ACC: CAT. HAB: E

Nº REGISTRO: 07278890356 VALIDADE: 18/03/2024 1ª HABILITAÇÃO: 14/06/2019

OBSERVAÇÕES:

Matheus Portela de Oliveira Sereno
ASSINATURA DO PORTADOR

LOCAL: SÃO LUIS, MA DATA EMISSÃO: 25/02/2021

ASSINADO DIGITALMENTE
DEPARTAMENTO ESTADUAL DE TRÂNSITO

65413404508
MA040597924

MARANHÃO

DENATRAN **CONTRAN**

QR-CODE



Documento assinado com certificado digital em conformidade com a Medida Provisória nº 2200-2/2001. Sua validade poderá ser confirmada por meio do programa Assinador Serpro.

As orientações para instalar o Assinador Serpro e realizar a validação do documento digital estão disponíveis em: < <http://www.serpro.gov.br/assinador-digital> >, opção Validar Assinatura.

SERPRO / DENATRAN

Handwritten signatures in blue ink.



REPÚBLICA FEDERATIVA DO BRASIL
 MINISTÉRIO DA INFRAESTRUTURA
 DEPARTAMENTO NACIONAL DE TRÂNSITO
 CARTEIRA NACIONAL DE HABILITAÇÃO

VALIDA EM TODO O TERRITÓRIO NACIONAL
 1731787449

MA

NOME
 CLIDENOR SOUSA SERENO

DOC. IDENTIDADE/ÓRG EMISSOR/UF
 029082660058 GEJUSPC MA

CPF
 017.517.273-00

DATA NASCIMENTO
 14/05/1940

FILIAÇÃO
 CELSO SERENO

JOSEFA SOUSA SERENO

PERMISSÃO ACC CAT. HAB.
 B

Nº REGISTRO
 00102598800

VALIDADE
 13/12/2021

1ª HABILITAÇÃO
 21/12/1967

OBSERVAÇÕES

Clidenor Sousa Sereno
 ASSINATURA DO PORTADOR

LOCAL
 SAO LUIS, MA

DATA EMISSÃO
 14/12/2018

ASSINADO DIGITALMENTE
 DEPARTAMENTO ESTADUAL DE TRÂNSITO

11910170640
 MA039097838

MARANHÃO

DENATRAN CONTRAN

QR-CODE

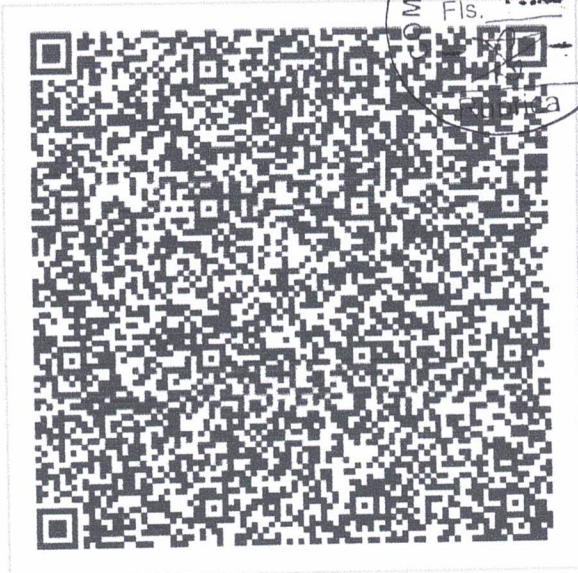

Documento assinado com certificado digital em conformidade com a Medida Provisória nº 2200-2/2001. Sua validade poderá ser confirmada por meio do programa Assinador Serpro.

As orientações para instalar o Assinador Serpro e realizar a validação do documento digital estão disponíveis em: <https://www.serpro.gov.br/assinador-digital>.

SERPRO / SENATRAN

[Handwritten signature]

[Handwritten signature]

[Handwritten signature]

[Handwritten signature]

[Handwritten signature]

[Handwritten signature]

[Handwritten signature]

CERTIDÃO SIMPLIFICADA

Sistema Nacional de Registro de Empresas Mercantis - SINREM

Certificamos que as informações abaixo constam dos documentos arquivados nesta Junta Comercial e são vigentes na data da sua expedição.

Nome Empresarial: CONSTRUTORA AMAPA LTDA			Protocolo: MAC2302845580		
NIRE : 21200536866 Natureza Jurídica: Sociedade Empresária Limitada					
NIRE (Sede) 21200536866	CNPJ 05.477.614/0001-82	Data de Ato Constitutivo 21/01/2003	Início de Atividade 20/01/2003		
Endereço Completo Rua PREF. NELSON SERENO, Nº 160B, CENTRO - Presidente Dutra/MA - CEP 65760-000					
Objeto Social 4120-4/00 - CONSTRUCAO DE EDIFICIOS 4299-5/01 - CONSTRUCAO DE INSTALACOES ESPORTIVAS E RECREATIVAS 4299-5/99 - OUTRAS OBRAS DE ENGENHARIA CIVIL NAO ESPECIFICADAS ANTERIORMENTE 4313-4/00 - OBRAS DE TERRAPLENAGEM 4319-3/00 - SERVICOS DE PREPARACAO DO TERRENO NAO ESPECIFICADOS ANTERIORMENTE 4399-1/99 - SERVICOS ESPECIALIZADOS PARA CONSTRUCAO NAO ESPECIFICADOS ANTERIORMENTE 2599-3/02 - SERVICO DE CORTE E DOBRA DE METAIS 4292-8/01 - MONTAGEM DE ESTRUTURAS METALICAS 7732-2/01 - ALUGUEL DE MAQUINAS E EQUIPAMENTOS PARA CONSTRUCAO SEM OPERADOR, EXCETO ANDAIMES 7112-0/00 - SERVICOS DE ENGENHARIA 7119-7/03 - SERVICOS DE DESENHO TECNICO RELACIONADOS A ARQUITETURA E ENGENHARIA 4311-8/01 - DEMOLICAO DE EDIFICIOS E OUTRAS ESTRUTURAS 4311-8/02 - PREPARACAO DE CANTEIRO E LIMPEZA DE TERRENO 4312-6/00 - PERFURACOES E SONDAGENS 4211-1/02 - PINTURA PARA SINALIZACAO EM PISTAS RODOVIARIAS E AEROPORTOS 4213-8/00 - OBRAS DE URBANIZACAO - RUAS, PRACAS E CALCADAS 4221-9/02 - CONSTRUCAO DE ESTACOES E REDES DE DISTRIBUICAO DE ENERGIA ELETRICA 4222-7/01 - CONSTRUCAO DE REDES DE ABASTECIMENTO DE AGUA, COLETA DE ESGOTO E CONSTRUcoes CORRELATAS, EXCETO OBRAS DE IRRIGACAO 4329-1/04 - MONTAGEM E INSTALACAO DE SISTEMAS E EQUIPAMENTOS DE ILUMINACAO E SINALIZACAO EM VIAS PUBLICAS, PORTOS E AEROPORTOS 4399-1/05 - PERFURACAO E CONSTRUCAO DE POCOS DE AGUA 4924-8/00 - TRANSPORTE ESCOLAR 4929-9/01 - TRANSPORTE RODOVIARIO COLETIVO DE PASSAGEIROS, SOB REGIME DE FRETAMENTO, MUNICIPAL 4930-2/02 - TRANSPORTE RODOVIARIO DE CARGA, EXCETO PRODUTOS PERIGOSOS E MUDANCAS, INTERMUNICIPAL, INTERESTADUAL E INTERNACIONAL 7711-0/00 - LOCACAO DE AUTOMOVEIS SEM CONDUTOR 2330-3/02 - FABRICACAO DE ARTEFATOS DE CIMENTO PARA USO NA CONSTRUCAO 2330-3/04 - FABRICACAO DE CASAS PRE-MOLDADAS DE CONCRETO 3701-1/00 - GESTAO DE REDES DE ESGOTO 4322-3/01 - INSTALACOES HIDRAULICAS, SANITARIAS E DE GAS 4322-3/02 - INSTALACAO E MANUTENCAO DE SISTEMAS CENTRAIS DE AR CONDICIONADO, DE VENTILACAO E REFRIGERACAO 4329-1/01 - INSTALACAO DE PAINEL PUBLICITARIOS 7732-2/02 - ALUGUEL DE ANDAIMES 4330-4/04 - SERVICOS DE PINTURA DE EDIFICIOS EM GERAL 4330-4/01 - IMPERMEABILIZACAO EM OBRAS DE ENGENHARIA 4212-0/00 - CONSTRUCAO DE OBRAS-DE-ARTE ESPECIAIS					
Capital Social R\$ 2.200.000,00 (dois milhões e duzentos mil reais) Capital Integralizado R\$ 2.200.000,00 (dois milhões e duzentos mil reais)		Porte EPP (Empresa de Pequeno Porte)	Prazo de Duração Indeterminado		
Dados do Sócio		Participação no capital	Espécie de sócio	Administrador	Término do mandato
Nome MATHEUS PORTELA DE OLIVEIRA SERENO	CPF/CNPJ 059.274.593-74	R\$ 2.000.000,00	Sócio	S	Indeterminado
Nome CLIDENOR SOUSA SERENO	CPF/CNPJ 017.517.273-00	R\$ 200.000,00	Sócio	N	Indeterminado
Dados do Administrador		CPF	Término do mandato		
Nome MATHEUS PORTELA DE OLIVEIRA SERENO		059.274.593-74	Indeterminado		
Último Arquivamento		Ato/eventos	Situação		
Data 19/07/2023	Número 20230941680	310 / 310 - OUTROS DOCUMENTOS DE INTERESSE DA EMPRESA / EMPRESARIO	ATIVA Status SEM STATUS		

Esta certidão foi emitida automaticamente em 27/07/2023, às 19:42:28 (horário de Brasília).
Se impressa, verificar sua autenticidade no <https://www.empresafacil.ma.gov.br>, com o código NS11RPUA.



MAC2302845580



CERTIDÃO SIMPLIFICADA

Continuação

Sistema Nacional de Registro de Empresas Mercantis - SINREM

Certificamos que as informações abaixo constam dos documentos arquivados
nesta Junta Comercial e são vigentes na data da sua expedição.

Nome Empresarial: CONSTRUTORA AMAPA LTDA

NIRE : 21200536866

Natureza Jurídica: Sociedade Empresária Limitada

Protocolo: MAC2302845580

CARLOS ANDRE DE MORAES PEREIRA
Secretário(a) Geral



CERTIDÃO ESPECÍFICA

Sistema Nacional de Registro de Empresas Mercantis - SINREM

Certificamos que as informações abaixo constam dos documentos arquivados nesta Junta Comercial e são vigentes na data da sua expedição.

Certificamos que CONSTRUTORA AMAPA LTDA encontra-se registrada nesta Junta Comercial, como segue:		Protocolo: MAC2302845610	
NIRE 21200536866 CNPJ 05.477.614/0001-82		Situação ATIVA Status SEM STATUS	
Endereço Completo PREF. NELSON SERENO, Nº 160B, xxxxx, CENTRO - Presidente Dutra/MA - CEP 65760-000			
Arquivamentos Posteriores			
Ato	Número	Data	Descrição
310	20230941680	19/07/2023	OUTROS DOCUMENTOS DE INTERESSE DA EMPRESA / EMPRESARIO
310	20230700233	25/05/2023	OUTROS DOCUMENTOS DE INTERESSE DA EMPRESA / EMPRESARIO
223	20230541755	23/05/2023	BALANCO
316	20221086404	01/09/2022	ENQUADRAMENTO DE EMPRESA DE PEQUENO PORTE
310	20220702950	06/06/2022	OUTROS DOCUMENTOS DE INTERESSE DA EMPRESA / EMPRESARIO
002	20220449171	18/04/2022	CONSOLIDAÇÃO DE CONTRATO/ESTATUTO
002	20220449171	18/04/2022	ALTERAÇÃO DE DADOS (EXCETO NOME EMPRESARIAL)
002	20220077029	28/01/2022	CONSOLIDAÇÃO DE CONTRATO/ESTATUTO
002	20220077029	28/01/2022	ALTERAÇÃO DE DADOS (EXCETO NOME EMPRESARIAL)
223	20220079528	19/01/2022	BALANCO
002	20211313157	08/11/2021	CONSOLIDAÇÃO DE CONTRATO/ESTATUTO
002	20211290017	21/10/2021	ALTERAÇÃO DE DADOS (EXCETO NOME EMPRESARIAL)
223	20210328053	04/03/2021	BALANCO
002	20200628011	14/08/2020	CONSOLIDAÇÃO DE CONTRATO/ESTATUTO
318	20191132292	24/10/2019	DESENQUADRAMENTO DE EMPRESA DE PEQUENO PORTE
12	20191132250	24/10/2019	ALTERAÇÃO DE DADOS (EXCETO NOME EMPRESARIAL)
223	20190778954	13/06/2019	BALANCO
223	20180296310	06/04/2018	BALANCO
223	20171155211	30/08/2017	BALANCO
002	20171145011	28/08/2017	ALTERAÇÃO DE DADOS (EXCETO NOME EMPRESARIAL)
223	20150344139	10/06/2015	BALANCO
223	20140133267	12/03/2014	BALANCO
002	20130398616	13/06/2013	ALTERAÇÃO DE DADOS (EXCETO NOME EMPRESARIAL)
316	20130397938	03/06/2013	ENQUADRAMENTO DE EMPRESA DE PEQUENO PORTE
223	20100560326	10/09/2010	BALANCO
002	20100554326	01/09/2010	ALTERAÇÃO DE DADOS (EXCETO NOME EMPRESARIAL)
002	20050136305	14/04/2005	ALTERAÇÃO DE DADOS (EXCETO NOME EMPRESARIAL)
223	20040247341	20/05/2004	BALANCO
223	20030302315	23/09/2003	BALANCO
002	20030050529	21/02/2003	ALTERAÇÃO DE DADOS (EXCETO NOME EMPRESARIAL)
090	21200536866	21/01/2003	CONTRATO

Esta certidão foi emitida automaticamente em 27/07/2023, às 19:43:31 (horário de Brasília).
Se impressa, verificar sua autenticidade no <https://www.empresafacil.ma.gov.br> com o código J3L0A0UR.



MAC2302845610



CERTIDÃO ESPECÍFICA

Continuação

Sistema Nacional de Registro de Empresas Mercantis - SINREM

Certificamos que as informações abaixo constam dos documentos arquivados nesta Junta Comercial e são vigentes na data da sua expedição.

Certificamos que CONSTRUTORA AMAPA LTDA
encontra-se registrada nesta Junta Comercial, como segue:

Protocolo: MAC2302845610

CARLOS ANDRÉ DE MORAES PEREIRA
Secretário(a) Geral



CONSTRUTORA AMAPA LTDA

PREFEITURA MUNICIPAL DE SÃO FRANCISCO DO BREJÃO - MA
TOMADA DE PREÇOS Nº 011/2023
PROCESSO ADMINISTRATIVO 130/2023
DATA DA SESSÃO PÚBLICA: 29/08/2023
HORÁRIO DO CERTAME: 08:00hrs

DECLARAÇÃO DE NÃO REALIZAÇÃO DA VISITA TÉCNICA.

A empresa **CONSTRUTORA AMAPA LTDA**, pessoa jurídica de direito privado, inscrita no CNPJ sob o nº **05.477.614/0001-82**, sediada na Prefeito Nelson Sereno, 160B, centro, CEP: 65.760-000, no município de **PRESIDENTE DUTRA – MA**, por intermédio de seu representante legal, o Sr. **MATHEUS PORTELA DE OLIVEIRA SERENO**, portador da cédula de identidade Nº **0185961220010 SESP MA** e do **CPF: Nº 059.274.593-74**, **DECLARA** para os fins do Processo Licitatório **TOMADA DE PREÇOS Nº 011/2023**, que por deliberação única e exclusiva da declarante, a mesma não participou da visita técnica disponível no referido processo licitatório, sendo de sua total responsabilidade e conhecimento as condições de realização dos serviços, não recaindo em nenhuma hipótese qualquer responsabilidade sobre o Município ou argumento futuro quanto à não visitação antecipada.

PRESIDENTE DUTRA – MA , 26 de Agosto de 2023..

MATHEUS PORTELA DE OLIVEIRA
SERENO:05927459374
74

Assinado de forma digital por MATHEUS PORTELA DE OLIVEIRA SERENO:05927459374
Dados: 2023.08.26 23:13:26 -03'00'

CONSTRUTORA AMAPA LTDA:05477614000182
Dados: 2023.08.26 23:13:36 -03'00'

MATHEUS P. DE O. SERENO
Sócio/Administrador
RG: 0185961220010
Eng. Civil - CREA: 1920742590

CONSTRUTORA AMAPA LTDA
CNPJ: 05.477.614/0001-82



CONSTRUTORA AMAPA LTDA

PREFEITURA MUNICIPAL DE SÃO FRANCISCO DO BREJÃO - MA
TOMADA DE PREÇOS Nº 011/2023
PROCESSO ADMINISTRATIVO 130/2023
DATA DA SESSÃO PÚBLICA: 29/08/2023
HORÁRIO DO CERTAME: 08:00hrs

DECLARAÇÃO DE INEXISTÊNCIA DE FATO SUPERVENIENTE IMPEDITIVO DE HABILITAÇÃO

A empresa **CONSTRUTORA AMAPA LTDA**, pessoa jurídica de direito privado, inscrita no CNPJ sob o nº **05.477.614/0001-82**, sediada na Prefeito Nelson Sereno, 160B, centro, CEP: 65.760-000, no município de PRESIDENTE DUTRA – MA, por intermédio de seu representante legal, o Sr. **MATHEUS PORTELA DE OLIVEIRA SERENO**, portador da cédula de identidade Nº **0185961220010 SESP MA** e do CPF: Nº **059.274.593-74**, **DECLARA**, sob as penas da Lei n. 8.666/93, que até a presente data **inexistem fatos impeditivos** para sua habilitação no presente processo licitatório da **TOMADA DE PREÇOS Nº 011/2023**, e que contra ela não existe nenhum pedido de insolvência/falência ou concordata, ciente da obrigatoriedade de declarar ocorrências posteriores.

PRESIDENTE DUTRA – MA , 26 de Agosto de 2023..

MATHEUS PORTELA
DE OLIVEIRA
SERENO:059274593
74

Assinado de forma digital por
MATHEUS PORTELA DE OLIVEIRA
SERENO:05927459374
Dados: 2023.08.26 23:13:03 -03'00'

CONSTRUTORA
AMAPA
LTDA:0547761400018
2

Assinado de forma digital
por CONSTRUTORA AMAPA
LTDA:05477614000182
Dados: 2023.08.26 23:13:12
-03'00'

MATHEUS P. DE O. SERENO
Sócio/Administrador
RG: 0185961220010
Eng. Civil - CREA: 1920742590

CONSTRUTORA AMAPA LTDA
CNPJ: 05.477.614/0001-82



CONSTRUTORA AMAPA LTDA

PREFEITURA MUNICIPAL DE SÃO FRANCISCO DO BREJÃO - MA
TOMADA DE PREÇOS Nº 011/2023
PROCESSO ADMINISTRATIVO 130/2023
DATA DA SESSÃO PÚBLICA: 29/08/2023
HORÁRIO DO CERTAME: 08:00hrs

**DECLARAÇÃO DE NÃO EMPREGAR MENOR CUMPRIMENTO DO
DISPOSTO NO INCISO XXXIII DO ART. 7º DA CONSTITUIÇÃO FEDERAL
DE 1988.**

A empresa **CONSTRUTORA AMAPA LTDA**, pessoa jurídica de direito privado, inscrita no CNPJ sob o nº **05.477.614/0001-82**, sediada na Prefeito Nelson Sereno, 160B, centro, CEP: 65.760-000, no município de PRESIDENTE DUTRA – MA, por intermédio de seu representante legal, o Sr. **MATHEUS PORTELA DE OLIVEIRA SERENO**, portador da cédula de identidade Nº **0185961220010 SESP MA** e do CPF: Nº **059.274.593-74**, **DECLARA**, para fins do disposto no inciso V do art. 27 da Lei nº8.666, de 21 de junho de 1993, acrescido pela Lei nº9.854, de 27 de outubro de 1999, que não emprega menor de dezoito anos em trabalho noturno, perigoso ou insalubre e não emprega menor de dezesseis anos.

RESSALVA: emprega menor, a partir de quatorze anos, na condição de aprendiz.

PRESIDENTE DUTRA – MA , 26 de Agosto de 2023..

MATHEUS PORTELA DE OLIVEIRA SERENO:05927459374
Assinado de forma digital por MATHEUS PORTELA DE OLIVEIRA SERENO:05927459374
Dados: 2023.08.26 23:12:38 -03'00'

MATHEUS P. DE O. SERENO
Sócio/Administrador
RG: 0185961220010
Eng. Civil - CREA: 1920742590

CONSTRUTORA AMAPA LTDA:05477614000182
Assinado de forma digital por CONSTRUTORA AMAPA LTDA:05477614000182
Dados: 2023.08.26 23:12:46 -03'00'

CONSTRUTORA AMAPA LTDA
CNPJ: 05.477.614/0001-82



CONSTRUTORA AMAPA LTDA

PREFEITURA MUNICIPAL DE SÃO FRANCISCO DO BREJÃO - MA
TOMADA DE PREÇOS Nº 011/2023
PROCESSO ADMINISTRATIVO 130/2023
DATA DA SESSÃO PÚBLICA: 29/08/2023
HORÁRIO DO CERTAME: 08:00hrs

DECLARAÇÃO DE CUMPRIMENTO DOS REQUISITOS À QUALIFICAÇÃO DE MICROEMPRESA (ME) OU EMPRESA DE PEQUENO PORTE (EPP)

A empresa **CONSTRUTORA AMAPA LTDA**, pessoa jurídica de direito privado, inscrita no CNPJ sob o nº **05.477.614/0001-82**, sediada na Prefeito Nelson Sereno, 160B, centro, CEP: 65.760-000, no município de **PRESIDENTE DUTRA – MA**, por intermédio de seu representante legal, o Sr. **MATHEUS PORTELA DE OLIVEIRA SERENO**, portador da cédula de identidade Nº **0185961220010 SESP MA** e do CPF: Nº **059.274.593-74**, **DECLARA**, sob as penas da Lei, que cumpre os requisitos estabelecidos no art. 3º da Lei Complementar nº 123, de 14 de dezembro de 2006 e, que a empresa está apta a usufruir do tratamento favorecido estabelecido nos artigos 42º a 49º da referida Lei e para os fins do tratamento diferenciado e favorecido de que cogita a Lei Complementar nº 123/06 e alterações, declaramos:

Que não possuímos a condição de microempresa, nem a de empresa de pequeno porte.
Ou

Que estamos enquadrados, na data designada para o início da sessão pública, na condição de microempresa e que não estamos incursos nas vedações a que se reporta o §4º do art. 3º da Lei complementar nº 123/06.

Que estamos enquadrados, na data designada para o início da sessão pública, na condição de **EMPRESA DE PEQUENO PORTE** e que **não estamos incursos nas vedações a que se reporta o §4º do art. 3º da Lei complementar nº 123/06**.
DECLARO ainda ter ciência que “A falsidade de declaração prestada objetivando os benefícios da Lei complementar nº 123/06, caracterizará o crime de que trata o Art. 299 do Código Penal, sem prejuízo do enquadramento em outras figuras penais e das sanções administrativas previstas na Lei 8.666/93”



TOMADA DE PREÇOS Nº 011/2023 - CPL

CARTA CREDENCIAL

À

COMISSÃO PERMANENTE DE LICITAÇÃO - CPL

PREFEITURA MUNICIPAL DE SÃO FRANCISCO DO BREJÃO - MA

O abaixo assinado, na qualidade de representante legal da Empresa **PAVISERVICE COMÉRCIO E SERVIÇOS LTDA**, CNPJ nº **43.897.814/0001-83**, vem, pela presente, informar a V. S^a. que o Sr. **SALOMÃO HENRIQUE RIBEIRO DE SOUSA**, carteira de Identidade n.º **77296597-8 SSP-MA** e CPF nº **821.427.003-06**, é pessoa designada pela empresa para representá-la perante essa Comissão, com todos os poderes e atos referentes a **TOMADA DE PREÇOS Nº 011/2023 - CPL**, inclusive expedir e assinar declarações e proposta de preços e renunciar ao direito de interposição de recursos em qualquer fase da licitação em epígrafe.

Atenciosamente,

Sucupira do Norte - MA, 28 de agosto de 2023.

CELSO
ALVES DE
AQUINO:61113086378

Assinado de forma digital por
CELSO ALVES DE
AQUINO:61113086378
Dados: 2023.08.28 16:14:02
-03'00'

CELSO ALVES DE AQUINO
CPF Nº 611.130.863-78
Administrador

REPÚBLICA FEDERATIVA DO BRASIL
 MINISTÉRIO DA INFRA-ESTRUTURA
 DEPARTAMENTO NACIONAL DE TRÁNSITO
 CARTEIRA NACIONAL DE HABILITAÇÃO

VALIDA EM TODO O TERRITÓRIO NACIONAL
 1942357149

NOME
SALOMAO HENRIQUE RIBEIRO DE SOUSA

DOC. IDENTIDADE / ÓRG. EMISSOR / UF
 0000772965978 SESP MA

CPF
 821.427.003-06

DATA NASCIMENTO
 21/12/1979

FILIAÇÃO
**HELIO MARINHO DE SOUSA
 FILHO
 MARIA JOSE RIBEIRO DE
 SOUSA**

PERMISSÃO ACC CAT. HAB.
 B

Nº REGISTRO
04841131443

VALIDADE
17/09/2024

1ª HABILITAÇÃO
16/12/2009

OBSERVAÇÕES

Salomao Henrique Ribeiro de Sousa
 ASSINATURA DO PORTADOR

LOCAL
SAO LUIS, MA

DATA EMISSÃO
18/09/2019

Luiz Antonio...
 ASSINATURA DO EMISSOR

80720513658
 MA041228545

MARANHÃO

PROIBIDO PLASTIFICAR
 1942357149



Handwritten signatures and scribbles in blue ink.

CONTRATO SOCIAL DE CONSTITUIÇÃO DE SOCIEDADE EMPRESARIA LIMITADA UNIPessoal

PAVISERVICE COMERCIO E SERVICOS LTDA



Pelo presente instrumento particular de Contrato Social:

CELSON ALVES DE AQUINO, BRASILEIRO, SOLTEIRO, empresário, nascido em 23/12/1993, nº do CPF 611.130.863-78, residente e domiciliado na cidade de Sucupira do Norte - MA, na ALAMEDA LUIS G CARNEIRO, nº 1097, LETRA A, CENTRO, CEP: 65860-000;

Resolve, constituir uma sociedade limitada unipessoal, nos termos da Lei nº 10.406/2002, mediante as condições e cláusulas seguintes:

CLÁUSULA I - DO NOME EMPRESARIAL (art. 997, II, CC)

A sociedade adotará como nome empresarial: **PAVISERVICE COMERCIO E SERVICOS LTDA**, e usará a expressão **PAVISERVICE** como nome fantasia.

CLÁUSULA II - DA SEDE (art. 997, II, CC)

A sociedade terá sua sede no seguinte endereço: ALAMEDA LUIZ GONZAGA CARNEIROS, nº 150, CENTRO, Sucupira do Norte - MA, CEP: 65860000.

CLÁUSULA III - DO OBJETO SOCIAL (art. 997, II, CC)

A sociedade terá por objeto o exercício das seguintes atividades econômica: 41.20-4-00 - CONSTRUÇÃO DE EDIFÍCIOS; 43.30-4-04 - SERVIÇOS DE PINTURA EM EDIFÍCIOS EM GERAL; 14.13-4-01 - CONFEÇÃO DE ROUPAS PROFISSIONAIS, EXCETO SOB MEDIDA; 18.13.0-01 - IMPRESSÃO DE MATERIAL PARA USO PUBLICITÁRIO; 18.13-0-99 - IMPRESSÃO DE MATERIAL PARA OUTROS USOS; 33.14-7-01 - MANUTENÇÃO E REPARAÇÃO DE MÁQUINAS MOTRIZES NÃO ELÉTRICAS; 33.14-7-02 - MANUTENÇÃO E REPARAÇÃO DE MÁQUINAS, DE EQUIPAMENTOS HIDRÁULICOS E PNEUMÁTICOS, EXCETO VÁLVULAS; 33.14-7-03 - MANUTENÇÃO E REPARAÇÃO DE VÁLVULAS INDUSTRIAIS; 33.14-7-04 - MANUTENÇÃO E REPARAÇÃO DE COMPRESSORES; 33.14-7-05 - MANUTENÇÃO E REPARAÇÃO DE EQUIPAMENTOS DE TRANSMISSÃO PARA FINS INDÚSTRIAS; 33.14-7-06 - MANUTENÇÃO E REPARAÇÃO DE MÁQUINAS, APARELHOS E EQUIPAMENTOS PARA INSTALAÇÕES TÉRMICAS; 33.14-7-07 - MANUTENÇÃO E REPARAÇÃO DE MÁQUINAS E APARELHOS DE REFRIGERAÇÃO E VENTILAÇÃO PARA USO INDUSTRIAL E COMERCIAL; 33.14-7-08 - MANUTENÇÃO E REPARAÇÃO DE MÁQUINAS, EQUIPAMENTOS E APARELHOS PARA TRANSPORTE E USO GERAL NÃO ESPECIFICADO ANTERIORMENTE; 33.14-7-12 - MANUTENÇÃO E REPARAÇÃO DE TRATORES AGRÍCOLAS; 33.14-7-13 - MANUTENÇÃO E REPARAÇÃO DE MÁQUINAS FERRAMENTA; 33.14-7-15 - MANUTENÇÃO E REPARAÇÃO DE MÁQUINAS E EQUIPAMENTOS PARA USO NA EXTRAÇÃO MINERAL, EXCETO NA PARA EXTRAÇÃO DE PETRÓLEO; 33.14-7-16 - MANUTENÇÃO E REPARAÇÃO DE TRATORES, EXCETO AGRÍCOLAS; 33.14-7-17 - MANUTENÇÃO E REPARAÇÃO DE MÁQUINAS E EQUIPAMENTOS DE TERRAPLENAGEM, PAVIMENTAÇÃO E CONSTRUÇÃO, EXCETO TRATORES; 33.14-7-18 - MANUTENÇÃO E REPARAÇÃO DE MÁQUINAS PARA INDÚSTRIA METALÚRGICA, EXCETO MÁQUINAS FERRAMENTA; 33.21-0-00 - INSTALAÇÃO DE MÁQUINAS E EQUIPAMENTOS INDUSTRIAIS 38.11-4-00 - COLETA DE RESÍDUOS NÃO PERIGOSOS; 42.11-1-01 - CONSTRUÇÃO DE RODOVIAS E FERROVIAS; 42.11-1-02 - PINTURA PARA SINALIZAÇÃO EM PISTAS RODOVIÁRIAS E AEROPORTOS; 42.12-0-00 - CONSTRUÇÃO DE OBRAS DE ARTE ESPECIAIS; 42.13-8-00 - OBRAS DE URBANIZAÇÃO - RUAS, PRAÇAS E CALÇADAS; 42.21-9-02 - CONSTRUÇÃO DE ESTAÇÕES E REDES DE DISTRIBUIÇÃO DE ENERGIA; 42.21-9-03 - MANUTENÇÃO DE REDES DE DISTRIBUIÇÃO DE ENERGIA ELÉTRICA; 42.22-7-01 - CONSTRUÇÃO DE REDES DE ABASTECIMENTO DE ÁGUA, COLETA DE ESGOTO E CONSTRUÇÕES CORRELATAS, EXCETO DE OBRAS DE IRRIGAÇÃO; 42.91-0-00 - OBRAS PORTUÁRIAS, MARÍTIMAS E FLUVIAIS; 42.92-8-01 - MONTAGEM DE ESTRUTURA METÁLICAS; 42.99-5-01 - CONSTRUÇÃO DE INSTALAÇÕES ESPORTIVAS E RECREATIVAS; 43.11-8-01 - DEMOLIÇÃO DE EDIFÍCIOS E OUTRAS ESTRUTURAS; 43.11-8-02 - PREPARAÇÃO DE CANTEIRO E LIMPEZA DE TERRENOS; 43.12-6-00 - PERFURAÇÕES E SONDAGENS; 43.13-4-00 - OBRAS DE TERRAPLENAGEM; 43.19-3-00 - SERVIÇOS DE PREPARAÇÃO DO TERRENO NÃO ESPECIFICADOS ANTERIORMENTE; 43.21-5-00 - INSTALAÇÃO E MANUTENÇÃO ELÉTRICA; 43.22-3-01 - INSTALAÇÃO HIDRÁULICA, SANITÁRIA E DE GÁS; 43.22-3-02 - INSTALAÇÃO E MANUTENÇÃO DE SISTEMAS CENTRAIS DE AR CONDICIONADO, DE VENTILAÇÃO E REFRIGERAÇÃO; 43.29-1-04 - MONTAGEM E INSTALAÇÃO DE

**CONTRATO SOCIAL DE CONSTITUIÇÃO DE SOCIEDADE EMPRESARIA LIMITADA
UNIPESSOAL**

PAVISERVICE COMERCIO E SERVICOS LTDA



SISTEMA E EQUIPAMENTOS DE ILUMINAÇÃO EM VIAS PUBLICAS, PORTOS E AEROPORTOS; 43.30-4-01 - PINTURA
IMPERMEABILIZAÇÃO EM OBRA DE ENGENHARIA CIVIL; 43.30-4-02 - INSTALAÇÃO DE PORTAS, JANELAS,
TETOS, DIVISÓRIAS E ARMÁRIOS EMBUTIDOS DE QUALQUER MATERIAL; 43.30-4-03 - OBRAS DE
ACABAMENTO EM GESSO E ESTUQUE; 43.91-6-00 - OBRAS DE FUNDAÇÕES; 43.99-1-01 - ADMINISTRAÇÃO
DE OBRAS; 43.99-1-05 - PERFURAÇÃO E CONSTRUÇÃO DE POÇOS DE ÁGUA; 43.99-1-02 - MONTAGEM E
DESMONTAGEM DE ANDAIMES E OUTRAS ESTRUTURAS TEMPORÁRIAS; 43.99-1-03 - OBRAS DE
ALVENARIA; 46.79-6-04 - COMERCIO ATACADISTA ESPECIALIZADO EM MATERIAIS DE CONSTRUÇÃO NÃO
ESPECIFICADOS ANTERIORMENTE; (CIMENTO, PEDRA BRUTA, AREIA LAVADA, TIJOLOS DE OITO E SEIS
FUROS, TELHAS CANAL E COLONIAL ETC. 46.73-7-00 - COMERCIO ATACADISTA DE MATERIAL E ELÉTRICO;
46.79-6-01 - COMERCIO ATACADISTA DE TINTAS, VERNIZES E SIMILARES; 47.44-0-99 - COMERCIO
VAREJISTA DE MATERIAIS DE CONSTRUÇÃO EM GERAL, (CIMENTO, AREIA LAVADA, PEDRA BRUTA ETC.)
47-44-0-01 - COMERCIO VAREJISTA DE FERRAGENS E FERRAMENTAS; 47.44-0-02 - COMERCIO VAREJISTA
DE MADEIRA E ARTEFATOS; 47-44-0-04 - COMERCIO VAREJISTA DE CAL, AREIA, PEDRA BRITADA, TIJOLOS
E TELHAS; 47.42-3-00 - COMERCIO VAREJISTA DE MATERIAL ELÉTRICO; 47.43-1-00 - COMERCIO
VAREJISTA DE VIDROS; 47.41-5-00 - COMERCIO VAREJISTA DE TINTAS E MATERIAIS PARA PINTURA; 47.89-
0-05 - COMERCIO VAREJISTA DE PRODUTOS SANEANTES E DOMISSANITÁRIOS; 47.61-0-03 - COMERCIO
VAREJISTA DE ARTIGOS DE PAPELARIA; 49.23-0-02 - SERVIÇO DE TRANSPORTES DE PASSAGEIROS -
LOCAÇÃO DE AUTOMÓVEL COM MOTORISTA; 49.24-8-00 - TRANSPORTE ESCOLAR; 49.30-2-02 -
TRANSPORTES RODOVIÁRIOS DE CARGA, EXCETO PRODUTOS PERIGOSOS E MUDANÇAS,
INTERMUNICIPAL, INTERESTADUAL E INTERNACIONAL; 52.12-5-00 - CARGAS E DESCARGAS; 52.23-1-00 -
ESTACIONAMENTO DE VEÍCULOS; 56.20-1-01 - FORNECIMENTO DE ALIMENTOS PREPARADOS
PREPONDERANTEMENTE PARA EMPRESAS; 56.20-1-04 - FORNECIMENTO DE ALIMENTOS PREPARADOS
PREPONDERANTEMENTE PARA CONSUMO DOMICILIAR; 68.21-8-01 - CORRETAGEM NA COMPRA E VENDA
DE IMÓVEIS; 68.21.8-02 - CORRETAGEM NO ALUGUEL DE IMÓVEIS; 68.22-6-00 - GESTÃO DA PROPRIEDADE
IMOBILIÁRIA; 71.11-1-00 - SERVIÇOS DE ARQUITETURA; 71.12-0-00 - SERVIÇOS DE ENGENHARIA; 71.19-7-01
- SERVIÇOS DE CARTOGRAFIA, TOPOGRAFIA E GEODESIA; 71.19-7-02 - ATIVIDADES DE ESTUDOS
GEOLÓGICOS; 73.11-4-00 - AGENCIAS DE PUBLICIDADES 77.11-0-00 - LOCAÇÃO DE AUTOMÓVEL SEM
CONDUTO 77.32-2-01 - ALUGUEL DE MÁQUINAS E EQUIPAMENTOS PARA CONSTRUÇÃO SEM OPERADOR,
EXCETO ANDAIMES; 77.39-0-99 - ALUGUEL DE OUTRAS MÁQUINAS E EQUIPAMENTOS COMERCIAIS E
INDUSTRIAIS NÃO ESPECIFICADOS ANTERIORMENTE (COMPRESSORES, RADIO COMUNICAÇÃO,
FERRAMENTAS ELÉTRICAS, GERADORES, GUINDASTES E EMPILHADEIRAS); 95.21-5-00 - REPARAÇÃO E
MANUTENÇÃO DE EQUIPAMENTOS ELETROELETRÔNICOS DE USO PESSOAL E DOMÉSTICOS.

Parágrafo único. Em estabelecimento eleito como Sede (Matriz) será(ão) exercida(s) a(s) atividade(s) de 41.20-4-00
- CONSTRUCAO DE EDIFICIOS 43.30-4-04 - SERVICOS DE PINTURA EM EDIFICIOS EM GERAL 14.13-4-01 -
CONFECCAO DE ROUPAS PROFISSIONAIS, EXCETO SOB MEDIDA 18.13.0-01 - IMPRESSAO DE MATERIAL
PARA USO PUBLICITARIO 18.13-0-99 - IMPRESSAO DE MATERIAL PARA OUTROS USOS 33.14-7-01 -
MANUTENCAO E REPARACAO DE MAQUINAS MOTRIZES NAO ELETRICAS 33.14-7-02 - MANUTENCAO E
REPARACAO DE MAQUINAS, DE EQUIPAMENTOS HIDRAULICOS E PNEUMATICOS, EXCETO VALVULAS
33.14-7-03 - MANUTENCAO E REPARACAO DE VALVULAS INDUSTRIAIS 33.14-7-04 - MANUTENCAO E
REPARACAO DE COMPRESSORES 33.14-7-05 - MANUTENCAO E REPARACAO DE EQUIPAMENTOS DE
TRANSMISSAO PARA FINS INDUSTRIAS 33.14-7-06 - MANUTENCAO E REPARACAO DE MAQUINAS,
APARELHOS E EQUIPAMENTOS PARA INSTALACOES TERMICAS. 33.14-7-07 - MANUTENCAO E REPARACAO
DE MAQUINAS E APARELHOS DE REFRIGERACAO E VENTILACAO PARA USO INDUSTRIAL E COMERCIAL
33.14-7-08 - MANUTENCAO E REPARACAO DE MAQUINAS, EQUIPAMENTOS E APARELHOS PARA
TRANSPORTE E ELEVACAO DE CARGAS 33.14-7-10 - MANUTENCAO E REPARACAO DE MAQUINAS E
EQUIPAMENTOS PARA USO GERAL NAO ESPECIFICADO ANTERIORMENTE 33.14-7-12 - MANUTENCAO E
REPARACAO DE TRATORES AGRICOLAS 33.14-7-13 - MANUTENCAO E REPARACAO DE MAQUINAS
FERRAMENTA 33.14-7-15 - MANUTENCAO E REPARACAO DE MAQUINAS E EQUIPAMENTOS PARA USO NA
EXTRACAO MINERAL, EXCETO NA PARA EXTRACAO DE PETROLEO 33.14-7-16 - MANUTENCAO E
REPARACAO DE TRATORES, EXCETO AGRICOLAS 33.14-7-17 - MANUTENCAO E REPARACAO DE MAQUINAS
E EQUIPAMENTOS DE TERRAPLENAGEM, PAVIMENTACAO E CONSTRUCAO, EXCETO TRATORES 33.14-7-18

(Handwritten signatures and initials in blue ink)

**CONTRATO SOCIAL DE CONSTITUIÇÃO DE SOCIEDADE EMPRESARIA LIMITADA
UNIPESSOAL**

PAVISERVICE COMERCIO E SERVICOS LTDA



- MANUTENÇÃO E REPARAÇÃO DE MÁQUINAS PARA INDÚSTRIA METALÚRGICA, EXCETO MÁQUINAS FERRAMENTA 33.21-0-00 - INSTALAÇÃO DE MÁQUINAS E EQUIPAMENTOS INDUSTRIAIS 38.11-4-00 - COLETA DE RESÍDUOS NÃO PERIGOSOS 42.11-1-01 - CONSTRUÇÃO DE RODOVIAS E FERROVIAS 42.11-1-02 - PINTURA PARA SINALIZAÇÃO EM PISTAS RODOVIÁRIAS E AEROPORTOS 42.12-0-00 - CONSTRUÇÃO DE OBRAS DE ARTE ESPECIAIS 42.13-8-00 - OBRAS DE URBANIZAÇÃO - RUAS, PRACAS E CALÇADAS 42.21-9-02 - CONSTRUÇÃO DE ESTACÕES E REDES DE DISTRIBUIÇÃO DE ENERGIA 42.21-9-03 - MANUTENÇÃO DE REDES DE DISTRIBUIÇÃO DE ENERGIA ELÉTRICA 42.22-7-01 - CONSTRUÇÃO DE REDES DE ABASTECIMENTO DE ÁGUA, COLETA DE ESGOTO E CONSTRUÇÕES CORRELATAS, EXCETO DE OBRAS DE IRRIGAÇÃO 42.91-0-00 - OBRAS PORTUÁRIAS, MARÍTIMAS E FLUVIAIS 42.92-8-01 - MONTAGEM DE ESTRUTURA METÁLICAS 42.99-5-01 - CONSTRUÇÃO DE INSTALAÇÕES ESPORTIVAS E RECREATIVAS 43.11-8-01 - DEMOLIÇÃO DE EDIFÍCIOS E OUTRAS ESTRUTURAS 43.11-8-02 - PREPARAÇÃO DE CANTEIRO E LIMPEZA DE TERRENOS 43.12-6-00 - PERFURAÇÕES E SONDAGENS 43.13-4-00 - OBRAS DE TERRAPLENAGEM 43.19-3-00 - SERVIÇOS DE PREPARAÇÃO DO TERRENO NÃO ESPECIFICADOS ANTERIORMENTE 43.21-5-00 - INSTALAÇÃO E MANUTENÇÃO ELÉTRICA 43.22-3-01 - INSTALAÇÃO HIDRÁULICA, SANITÁRIA E DE GÁS 43.22-3-02 - INSTALAÇÃO E MANUTENÇÃO DE SISTEMAS CENTRAIS DE AR CONDICIONADO, DE VENTILAÇÃO E REFRIGERAÇÃO 43.29-1-04 - MONTAGEM E INSTALAÇÃO DE SISTEMA E EQUIPAMENTOS DE ILUMINAÇÃO EM VIAS PÚBLICAS, PORTOS E AEROPORTOS 43.30-4-01 - IMPERMEABILIZAÇÃO EM OBRA DE ENGENHARIA CIVIL 43.30-4-02 - INSTALAÇÃO DE PORTAS, JANELAS, TETOS, DIVISÓRIAS E ARMÁRIOS EMBUTIDOS DE QUALQUER MATERIAL 43.30-4-03 - OBRAS DE ACABAMENTO EM GESSO E ESTUQUE 43.91-6-00 - OBRAS DE FUNDAMENTOS 43.99-1-01 - ADMINISTRAÇÃO DE OBRAS 43.99-1-05 - PERFURAÇÃO E CONSTRUÇÃO DE POCOS DE ÁGUA 43.99-1-02 - MONTAGEM E DESMONTAGEM DE ANDAIMES E OUTRAS ESTRUTURAS TEMPORÁRIAS 43.99-1-03 - OBRAS DE ALVENARIA 46.79-6-04 - COMÉRCIO ATACADISTA ESPECIALIZADO EM MATERIAIS DE CONSTRUÇÃO NÃO ESPECIFICADOS ANTERIORMENTE (CIMENTO, PEDRA BRUTA, AREIA LAVADA, TIJOLOS DE OITO E SEIS FURROS, TELHAS CANAL E COLONIAL ETC.) 46.73-7-00 - COMÉRCIO ATACADISTA DE MATERIAL ELÉTRICO 46.79-6-01 - COMÉRCIO ATACADISTA DE TINTAS, VERNIZES E SIMILARES 47.44-0-99 - COMÉRCIO VAREJISTA DE MATERIAIS DE CONSTRUÇÃO EM GERAL, (CIMENTO, AREIA LAVADA, PEDRA BRUTA ETC.) 47.44-0-01 - COMÉRCIO VAREJISTA DE FERRAGENS E FERRAMENTAS 47.44-0-02 - COMÉRCIO VAREJISTA DE MADEIRA E ARTEFATOS 47-44-0-04 - COMÉRCIO VAREJISTA DE CAL, AREIA, PEDRA BRITADA, TIJOLOS E TELHAS 47.42-3-00 - COMÉRCIO VAREJISTA DE MATERIAL ELÉTRICO 47.43-1-00 - COMÉRCIO VAREJISTA DE VIDROS 47.41-5-00 - COMÉRCIO VAREJISTA DE TINTAS E MATERIAIS PARA PINTURA 47.89-0-05 - COMÉRCIO VAREJISTA DE PRODUTOS SANEANTES E DOMISSANITÁRIOS 47.61-0-03 - COMÉRCIO VAREJISTA DE ARTIGOS DE PAPELARIA 49.23-0-02 - SERVIÇO DE TRANSPORTES DE PASSAGEIROS - LOCAÇÃO DE AUTOMÓVEL COM MOTORISTA 49.24-8-00 - TRANSPORTE ESCOLAR 49.30-2-02 - TRANSPORTES RODOVIÁRIOS DE CARGA, EXCETO PRODUTOS PERIGOSOS E MUDANÇAS, INTERMUNICIPAL, INTERESTADUAL E INTERNACIONAL 52.12-5-00 - CARGAS E DESCARGAS 52.23-1-00 - ESTACIONAMENTO DE VEÍCULOS 56.20-1-01 - FORNECIMENTO DE ALIMENTOS PREPARADOS PREPONDERANTEMENTE PARA EMPRESAS 56.20-1-04 - FORNECIMENTO DE ALIMENTOS PREPARADOS PREPONDERANTEMENTE PARA CONSUMO DOMICILIAR 68.21-8-01 - CORRETAGEM NA COMPRA E VENDA DE IMÓVEIS 68.21.8-02 - CORRETAGEM NO ALUGUEL DE IMÓVEIS 68.22-6-00 - GESTÃO DA PROPRIEDADE IMOBILIÁRIA 71.11-1-00 - SERVIÇOS DE ARQUITETURA 71.12-0-00 - SERVIÇOS DE ENGENHARIA 71.19-7-01 - SERVIÇOS DE CARTOGRAFIA, TOPOGRAFIA E GEODÉSIA 71.19-7-02 - ATIVIDADES DE ESTUDOS GEOLÓGICOS 73.11-4-00 - AGENCIAS DE PUBLICIDADES 77.11-0-00 - LOCAÇÃO DE AUTOMÓVEL SEM CONDUTO 77.32-2-01 - ALUGUEL DE MÁQUINAS E EQUIPAMENTOS PARA CONSTRUÇÃO SEM OPERADOR, EXCETO ANDAIMES 77.39-0-99 - ALUGUEL DE OUTRAS MÁQUINAS E EQUIPAMENTOS COMERCIAIS E INDUSTRIAIS NÃO ESPECIFICADOS ANTERIORMENTE (COMPRESSORES, RÁDIO COMUNICAÇÃO, FERRAMENTAS ELÉTRICAS, GERADORES, GUINDASTES E EMPILHADEIRAS) 95.21-5-00 - REPARAÇÃO E MANUTENÇÃO DE EQUIPAMENTOS ELETROELETRÔNICOS DE USO PESSOAL E DOMÉSTICOS..

E exercerá as seguintes atividades:

- CNAE Nº 4120-4/00 - Construção de edifícios
- CNAE Nº 3314-7/05 - Manutenção e reparação de equipamentos de transmissão para fins industriais

**CONTRATO SOCIAL DE CONSTITUIÇÃO DE SOCIEDADE EMPRESARIA LIMITADA
UNIPESSOAL**

PAVISERVICE COMERCIO E SERVICOS LTDA



- CNAE Nº 4399-1/01 - Administração de obras
- CNAE Nº 1413-4/01 - Confecção de roupas profissionais, exceto sob medida
- CNAE Nº 1813-0/01 - Impressão de material para uso publicitário
- CNAE Nº 1813-0/99 - Impressão de material para outros usos
- CNAE Nº 4213-8/00 - Obras de urbanização - ruas, praças e calçadas
- CNAE Nº 3314-7/04 - Manutenção e reparação de compressores
- CNAE Nº 3314-7/01 - Manutenção e reparação de máquinas motrizes não-elétricas
- CNAE Nº 3314-7/02 - Manutenção e reparação de equipamentos hidráulicos e pneumáticos, exceto válvulas
- CNAE Nº 3314-7/03 - Manutenção e reparação de válvulas industriais
- CNAE Nº 3314-7/06 - Manutenção e reparação de máquinas, aparelhos e equipamentos para instalações térmicas
- CNAE Nº 3314-7/07 - Manutenção e reparação de máquinas e aparelhos de refrigeração e ventilação para uso industrial e comercial
- CNAE Nº 3314-7/08 - Manutenção e reparação de máquinas, equipamentos e aparelhos para transporte e elevação de cargas
- CNAE Nº 3314-7/10 - Manutenção e reparação de máquinas e equipamentos para uso geral não especificados anteriormente
- CNAE Nº 3314-7/12 - Manutenção e reparação de tratores agrícolas
- CNAE Nº 3314-7/13 - Manutenção e reparação de máquinas-ferramenta
- CNAE Nº 3314-7/15 - Manutenção e reparação de máquinas e equipamentos para uso na extração mineral, exceto na extração de petróleo
- CNAE Nº 3314-7/16 - Manutenção e reparação de tratores, exceto agrícolas
- CNAE Nº 3314-7/17 - Manutenção e reparação de máquinas e equipamentos de terraplenagem, pavimentação e construção, exceto tratores
- CNAE Nº 3314-7/18 - Manutenção e reparação de máquinas para a indústria metalúrgica, exceto máquinas-ferramenta
- CNAE Nº 3321-0/00 - Instalação de máquinas e equipamentos industriais
- CNAE Nº 3811-4/00 - Coleta de resíduos não-perigosos
- CNAE Nº 4211-1/01 - Construção de rodovias e ferrovias
- CNAE Nº 4211-1/02 - Pintura para sinalização em pistas rodoviárias e aeroportos
- CNAE Nº 4212-0/00 - Construção de obras-de-arte especiais
- CNAE Nº 4221-9/02 - Construção de estações e redes de distribuição de energia elétrica
- CNAE Nº 4221-9/03 - Manutenção de redes de distribuição de energia elétrica
- CNAE Nº 4222-7/01 - Construção de redes de abastecimento de água, coleta de esgoto e construções correlatas, exceto obras de irrigação
- CNAE Nº 4291-0/00 - Obras portuárias, marítimas e fluviais
- CNAE Nº 4292-8/01 - Montagem de estruturas metálicas
- CNAE Nº 4299-5/01 - Construção de instalações esportivas e recreativas
- CNAE Nº 4311-8/01 - Demolição de edifícios e outras estruturas
- CNAE Nº 4311-8/02 - Preparação de canteiro e limpeza de terreno
- CNAE Nº 4312-6/00 - Perfurações e sondagens
- CNAE Nº 4313-4/00 - Obras de terraplenagem
- CNAE Nº 4319-3/00 - Serviços de preparação do terreno não especificados anteriormente
- CNAE Nº 4321-5/00 - Instalação e manutenção elétrica
- CNAE Nº 4322-3/01 - Instalações hidráulicas, sanitárias e de gás
- CNAE Nº 4322-3/02 - Instalação e manutenção de sistemas centrais de ar condicionado, de ventilação e refrigeração
- CNAE Nº 4329-1/04 - Montagem e instalação de sistemas e equipamentos de iluminação e sinalização em vias públicas, portos e aeroportos
- CNAE Nº 4330-4/01 - Impermeabilização em obras de engenharia civil
- CNAE Nº 4330-4/02 - Instalação de portas, janelas, tetos, divisórias e armários embutidos de qualquer material
- CNAE Nº 4330-4/03 - Obras de acabamento em gesso e estuque
- CNAE Nº 4330-4/04 - Serviços de pintura de edifícios em geral
- CNAE Nº 4391-6/00 - Obras de fundações

**CONTRATO SOCIAL DE CONSTITUIÇÃO DE SOCIEDADE EMPRESARIA LIMITADA
UNIPESSOAL**

PAVISERVICE COMERCIO E SERVICOS LTDA



- CNAE Nº 4399-1/02 - Montagem e desmontagem de andaimes e outras estruturas temporárias
 CNAE Nº 4399-1/03 - Obras de alvenaria
 CNAE Nº 4399-1/05 - Perfuração e construção de poços de água
 CNAE Nº 4673-7/00 - Comércio atacadista de material elétrico
 CNAE Nº 4679-6/01 - Comércio atacadista de tintas, vernizes e similares
 CNAE Nº 4679-6/04 - Comércio atacadista especializado de materiais de construção não especificados anteriormente
 CNAE Nº 5223-1/00 - Estacionamento de veículos
 CNAE Nº 4741-5/00 - Comércio varejista de tintas e materiais para pintura
 CNAE Nº 4742-3/00 - Comércio varejista de material elétrico
 CNAE Nº 4743-1/00 - Comércio varejista de vidros
 CNAE Nº 4744-0/01 - Comércio varejista de ferragens e ferramentas
 CNAE Nº 4744-0/02 - Comércio varejista de madeira e artefatos
 CNAE Nº 4744-0/04 - Comércio varejista de cal, areia, pedra britada, tijolos e telhas
 CNAE Nº 4744-0/99 - Comércio varejista de materiais de construção em geral
 CNAE Nº 4761-0/03 - Comércio varejista de artigos de papelaria
 CNAE Nº 4789-0/05 - Comércio varejista de produtos saneantes domissanitários
 CNAE Nº 4923-0/02 - Serviço de transporte de passageiros - locação de automóveis com motorista
 CNAE Nº 4924-8/00 - Transporte escolar
 CNAE Nº 4930-2/02 - Transporte rodoviário de carga, exceto produtos perigosos e mudanças, intermunicipal, interestadual e internacional
 CNAE Nº 5212-5/00 - Carga e descarga
 CNAE Nº 5620-1/01 - Fornecimento de alimentos preparados preponderantemente para empresas
 CNAE Nº 5620-1/04 - Fornecimento de alimentos preparados preponderantemente para consumo domiciliar
 CNAE Nº 6821-8/01 - Corretagem na compra e venda e avaliação de imóveis
 CNAE Nº 6821-8/02 - Corretagem no aluguel de imóveis
 CNAE Nº 6822-6/00 - Gestão e administração da propriedade imobiliária
 CNAE Nº 7111-1/00 - Serviços de arquitetura
 CNAE Nº 7112-0/00 - Serviços de engenharia
 CNAE Nº 7119-7/01 - Serviços de cartografia, topografia e geodésia
 CNAE Nº 7119-7/02 - Atividades de estudos geológicos
 CNAE Nº 7311-4/00 - Agências de publicidade
 CNAE Nº 7711-0/00 - Locação de automóveis sem condutor
 CNAE Nº 7732-2/01 - Aluguel de máquinas e equipamentos para construção sem operador, exceto andaimes
 CNAE Nº 7739-0/99 - Aluguel de outras máquinas e equipamentos comerciais e industriais não especificados anteriormente, sem operador
 CNAE Nº 9521-5/00 - Reparação e manutenção de equipamentos eletroeletrônicos de uso pessoal e doméstico

CLÁUSULA IV - DO INÍCIO DAS ATIVIDADES E PRAZO DE DURAÇÃO (art. 53, III, F, Decreto nº 1.800/96)

A sociedade iniciará suas atividades na data do arquivamento deste ato na Junta Comercial do Estado do Maranhão e seu prazo de duração é indeterminado.

CLÁUSULA V - DO CAPITAL (ART. 997, III e IV e ART. 1.052 e 1.055, CC)

O capital será de R\$ 1.400.000,00 (um milhão e quatrocentos mil reais), dividido em 100 quotas, no valor nominal de R\$ 14.000,00 (quatorze mil reais) cada uma, formado por R\$ 1.400.000,00 (um milhão e quatrocentos mil reais) em moeda corrente no País.

Parágrafo único. O capital encontra-se subscrito e integralizado pelos sócios da seguinte forma:

Nome do Sócio	Qtd Quotas	Valor Em R\$	%
CELSON ALVES DE AQUINO	100	1.400.000,00	100,00
TOTAL:	100	1.400.000,00	100,00

**CONTRATO SOCIAL DE CONSTITUIÇÃO DE SOCIEDADE EMPRESARIA LIMITADA
UNIPESSOAL**

PAVISERVICE COMERCIO E SERVICOS LTDA



CLÁUSULA VI - DA ADMINISTRAÇÃO (ART. 997, VI; 1.013, 1.015; 1.064, CC)

A administração da sociedade será exercida pelo sócio **CELSO ALVES DE AQUINO** que representará legalmente a sociedade e poderá praticar todo e qualquer ato de gestão pertinente ao objeto social.

Parágrafo único. Não constituindo o objeto social, a alienação ou a oneração de bens imóveis depende de autorização da maioria.

CLÁUSULA VII - DO BALANÇO PATRIMONIAL (art. 1.065, CC)

Ao término de cada exercício, em 31 de Dezembro, o administrador prestará contas justificadas de sua administração, procedendo à elaboração do inventário, do balanço patrimonial e do balanço de resultado econômico, cabendo ao(s) sócio(s), os lucros ou perdas apuradas.

CLÁUSULA VIII - DECLARAÇÃO DE DESIMPEDIMENTO DE ADMINISTRADOR (art. 1.011, § 1º CC e art. 37, II da Lei nº 8.934 de 1994)

O Administrador declara, sob as penas da lei, de que não está impedido de exercer a administração da empresa, por lei especial, ou em virtude de condenação criminal, ou por se encontrar sob os efeitos dela, a pena que vede, ainda que temporariamente, o acesso a cargos públicos; ou por crime falimentar, de prevaricação, peita ou suborno, concussão, peculato, ou contra a economia popular, contra o sistema financeiro nacional, contra normas de defesa da concorrência, contra as relações de consumo, fé pública, ou a propriedade.

CLÁUSULA IX - DO PRÓ LABORE

O sócio poderá, fixar uma retirada mensal, a título de pro labore para o sócio administrador, observadas as disposições regulamentares pertinentes.

CLÁUSULA X - DISTRIBUIÇÃO DE LUCROS

A sociedade poderá levantar balanços intermediários ou intercalares e distribuir os lucros evidenciados nos mesmos.

CLÁUSULA XI - DA RETIRADA OU FALECIMENTO DE SÓCIO

Retirando-se, falecendo ou interditado qualquer sócio, a sociedade continuará suas atividades com os herdeiros, sucessores e o incapaz, desde que autorizado legalmente. Não sendo possível ou inexistindo interesse destes ou do(s) sócio(s) remanescente(s) na continuidade da sociedade, esta será liquidada após a apuração do Balanço Patrimonial na data do evento. O resultado positivo ou negativo será distribuído ou suportado pelos sócios na proporção de suas quotas.

Parágrafo único - O mesmo procedimento será adotado em outros casos em que a sociedade se resolva em relação a seu sócio.

CLÁUSULA XII - DA CESSÃO DE QUOTAS

As quotas são indivisíveis e não poderão ser cedidas ou transferidas a terceiros sem o consentimento do outro sócio, a quem fica assegurado, em igualdade de condições e preço direito de preferência para a sua aquisição se postas à venda, formalizando, se realizada a cessão delas, a alteração contratual pertinente.

CLÁUSULA XIII - DA RESPONSABILIDADE

A responsabilidade de cada sócio é restrita ao valor das suas quotas, mas todos respondem solidariamente pela integralização do capital social.

CLÁUSULA XIV - PORTE EMPRESARIAL

O sócio declara que a sociedade se enquadra como Microempresa - ME, nos termos da Lei Complementar nº 123, de 14 de dezembro de 2006, e que não se enquadra em qualquer das hipóteses de exclusão relacionadas no § 4º do art. 3º da mencionada lei. (art. 3º, I, LC nº 123, de 2006)

**CONTRATO SOCIAL DE CONSTITUIÇÃO DE SOCIEDADE EMPRESARIA LIMITADA
UNIPESSOAL**

PAVISERVICE COMERCIO E SERVICOS LTDA



CLAUSULA XV - DO FORO

Fica eleito o Foro da Comarca de Sucupira do Norte - MA, para qualquer ação fundada neste contrato, renunciando-se a qualquer outro por muito especial que seja.

E por estarem em perfeito acordo, em tudo que neste instrumento particular foi lavrado, obrigam-se a cumprir o presente ato constitutivo, e assinam o presente instrumento em uma única via que será destinada ao registro e arquivamento na Junta Comercial do Estado do Maranhão.

Sucupira do Norte - MA, 30 de setembro de 2021

CELSON ALVES DE AQUINO
Sócio/Administrador

Handwritten signatures in blue ink, including a vertical line, a large stylized signature, and several smaller signatures.



ASSINATURA ELETRÔNICA

Certificamos que o ato da empresa PAVISERVICE COMERCIO E SERVICOS LTDA consta assinado digitalmente por:

IDENTIFICAÇÃO DO(S) ASSINANTE(S)	
CPF/CNPJ	Nome
61113086378	CELSO ALVES DE AQUINO

JUCEMA

CERTIFICO O REGISTRO EM 16/10/2021 09:13 SOB Nº 21201169247.
PROTOCOLO: 211257052 DE 16/10/2021.
CÓDIGO DE VERIFICAÇÃO: 12107641281. CNPJ DA SEDE: 43897814000183.
NIRE: 21201169247. COM EFEITOS DO REGISTRO EM: 30/09/2021.
PAVISERVICE COMERCIO E SERVICOS LTDA

LILIAN THERESA RODRIGUES MENDONÇA
SECRETÁRIA-GERAL
empresafacil.ma.gov.br

A validade deste documento, se impresso, fica sujeita à comprovação de sua autenticidade nos respectivos portais, informando seus respectivos códigos de verificação.

Assinaturas manuscritas em azul.



CERTIDÃO ESPECÍFICA

Sistema Nacional de Registro de Empresas Mercantis - SINREM

Certificamos que as informações abaixo constam dos documentos arquivados nesta Junta Comercial e são vigentes na data da sua expedição.

Certificamos que PAVISERVICE COMERCIO E SERVICOS LTDA encontra-se registrada nesta Junta Comercial, como segue:			Protocolo: MAC2302829107
NIRE 21201169247 CNPJ 43.897.814/0001-83		Situação ATIVA Status SEM STATUS	
Endereço Completo LUIZ GONZAGA CARNEIROS, Nº 150, xxxxx, CENTRO - Sucupira do Norte/MA - CEP 65860-000			
Arquivamentos Posteriores			
Ato	Número	Data	Descrição
223	20230432840	19/05/2023	BALANCO
223	20220446652	03/05/2022	BALANCO
090	20211257052	16/10/2021	ENQUADRAMENTO DE MICROEMPRESA
090	21201169247	16/10/2021	CONTRATO

Esta certidão foi emitida automaticamente em 31/07/2023, às 14:00:00 (horário de Brasília).
Se impressa, verificar sua autenticidade no <https://www.empresafacil.ma.gov.br>, com o código 5PLDASVG.



MAC2302829107

CARLOS ANDRÉ DE MORAES PEREIRA
Secretário(a) Geral

Handwritten signatures in blue ink, including a large signature on the left and several smaller ones on the right.

CERTIDÃO SIMPLIFICADA

Sistema Nacional de Registro de Empresas Mercantis - SINREM

Certificamos que as informações abaixo constam dos documentos arquivados nesta Junta Comercial e são vigentes na data da sua expedição.

Nome Empresarial: PAVISERVICE COMERCIO E SERVICOS LTDA		Protocolo: MAC2302824067	
NIRE : 21201169247 Natureza Jurídica: Sociedade Empresária Limitada			
NIRE (Sede) 21201169247	CNPJ 43.897.814/0001-83	Data de Ato Constitutivo 16/10/2021	Início de Atividade 16/10/2021
Endereço Completo Alameda LUIZ GONZAGA CARNEIROS, Nº 150, CENTRO - Sucupira do Norte/MA - CEP 65860-000			
<p>Objeto Social 41.20-4-00 - CONSTRUCAO DE EDIFICIOS 43.30-4-04 - SERVICOS DE PINTURA EM EDIFICIOS EM GERAL 14.13-4-01 - CONFECCAO DE ROUPAS PROFISSIONAIS, EXCETO SOB MEDIDA 18.13.0-01 - IMPRESSAO DE MATERIAL PARA USO PUBLICITARIO 18.13-0-99 - IMPRESSAO DE MATERIAL PARA OUTROS USOS 33.14-7-01 - MANUTENCAO E REPARACAO DE MAQUINAS MOTRIZES NAO ELETRICAS 33.14-7-02 - MANUTENCAO E REPARACAO DE MAQUINAS, DE EQUIPAMENTOS HIDRAULICOS E PNEUMATICOS, EXCETO VALVULAS 33.14-7-03 - MANUTENCAO E REPARACAO DE VALVULAS INDUSTRIAIS 33.14-7-04 - MANUTENCAO E REPARACAO DE COMPRESSORES 33.14-7-05 - MANUTENCAO E REPARACAO DE EQUIPAMENTOS DE TRANSMISSAO PARA FINS INDUSTRIAIS 33.14-7-06 - MANUTENCAO E REPARACAO DE MAQUINAS, APARELHOS E EQUIPAMENTOS PARA INSTALACOES TERMICAS. 33.14-7-07 - MANUTENCAO E REPARACAO DE APARELHOS DE REFRIGERACAO E VENTILACAO PARA USO INDUSTRIAL E COMERCIAL 33.14-7-08 - MANUTENCAO E REPARACAO DE MAQUINAS, EQUIPAMENTOS E APARELHOS PARA TRANSPORTE E ELEVACAO DE CARGAS 33.14-7-10 - MANUTENCAO E REPARACAO DE MAQUINAS E EQUIPAMENTOS PARA USO GERAL NAO ESPECIFICADO ANTERIORMENTE 33.14-7-12 - MANUTENCAO E REPARACAO DE TRATORES AGRICOLAS 33.14-7-13 - MANUTENCAO E REPARACAO DE MAQUINAS FERRAMENTA 33.14-7-15 - MANUTENCAO E REPARACAO DE MAQUINAS E EQUIPAMENTOS PARA USO NA EXTRACAO MINERAL, EXCETO NA PARA EXTRACAO DE PETROLEO 33.14-7-16 - MANUTENCAO E REPARACAO DE TRATORES, EXCETO AGRICOLAS 33.14-7-17 - MANUTENCAO E REPARACAO DE MAQUINAS E EQUIPAMENTOS DE TERRAPLENAGEM, PAVIMENTACAO E CONSTRUCAO, EXCETO TRATORES 33.14-7-18 - MANUTENCAO E REPARACAO DE MAQUINAS PARA INDUSTRIA METALURGICA, EXCETO MAQUINAS FERRAMENTA 33.21-0-00 - INSTALACAO DE MAQUINAS E EQUIPAMENTOS INDUSTRIAIS 38.11-4-00 - COLETA DE RESIDUOS NAO PERIGOSOS 42.11-1-01 - CONSTRUCAO DE RODOVIAS E FERROVIAS 42.11-1-02 - PINTURA PARA SINALIZACAO EM PISTAS RODOVIARIAS E AEROPORTOS 42.12-0-00 - CONSTRUCAO DE OBRAS DE ARTE ESPECIAIS 42.13-8-00 - OBRAS DE URBANIZACAO - RUAS, PRACAS E CALCADAS 42.21-9-02 - CONSTRUCAO DE ESTACOES E REDES DE DISTRIBUICAO DE ENERGIA 42.21-9-03 - MANUTENCAO DE REDES DE DISTRIBUICAO DE ENERGIA ELETRICA 42.22-7-01 - CONSTRUCAO DE REDES DE ABASTECIMENTO DE AGUA, COLETA DE ESGOTO E CONSTRUCOES CORRELATAS, EXCETO DE OBRAS DE IRRIGACAO 42.91-0-00 - OBRAS PORTUARIAS, MARITIMAS E FLUVIAIS 42.92-8-01 - MONTAGEM DE ESTRUTURA METALICAS 42.99-5-01 - CONSTRUCAO DE INSTALACOES ESPORTIVAS E RECREATIVAS 43.11-8-01 - DEMOLICAO DE EDIFICIOS E OUTRAS ESTRUTURAS 43.11-8-02 - PREPARACAO DE CANTEIRO E LIMPEZA DE TERRENOS 43.12-6-00 - PERFURACOES E SONDAgens 43.13-4-00 - OBRAS DE TERRAPLENAGEM 43.19-3-00 - SERVICOS DE PREPARACAO DO TERRENO NAO ESPECIFICADOS ANTERIORMENTE 43.21-5-00 - INSTALACAO E MANUTENCAO ELETRICA 43.22-3-01 - INSTALACAO HIDRAULICA, SANITARIA E DE GAS 43.22-3-02 - INSTALACAO E MANUTENCAO DE SISTEMAS CENTRAIS DE AR CONDICIONADO, DE VENTILACAO E REFRIGERACAO 43.29-1-04 - MONTAGEM E INSTALACAO DE SISTEMA E EQUIPAMENTOS DE ILUMINACAO EM VIAS PUBLICAS, PORTOS E AEROPORTOS 43.30-4-01 - IMPERMEABILIZACAO EM OBRA DE ENGENHARIA CIVIL 43.30-4-02 - INSTALACAO DE PORTAS, JANELAS, TETOS, DIVISORIAS E ARMARIOS EMBUTIDOS DE QUALQUER MATERIAL 43.30-4-03 - OBRAS DE ACABAMENTO EM GESSO E ESTUQUE 43.91-6-00 - OBRAS DE FUNDACOES 43.99-1-01 - ADMINISTRACAO DE OBRAS 43.99-1-05 - PERFURACAO E CONSTRUCAO DE POCOS DE AGUA 43.99-1-02 - MONTAGEM E DESMONTAGEM DE ANDAIMES E OUTRAS ESTRUTURAS TEMPORARIAS 43.99-1-03 - OBRAS DE ALVENARIA 46.79-6-04 - COMERCIO ATACADISTA ESPECIALIZADO EM MATERIAIS DE CONSTRUCAO NAO ESPECIFICADOS ANTERIORMENTE(CIMENTO, PEDA BRUTA, AREIA LAVADA, TIJOLOS DE OITO E SEIS FUROS, TELHAS CANAL E COLONIAL ETC. 46.73-7-00 - COMERCIO ATACADISTA DE MATERIAL E ELETRICO 46.79-6-01 - COMERCIO ATACADISTA DE TINTAS, VERNIZES E SIMILARES 47.44-0-99 - COMERCIO VAREJISTA DE MATERIAIS DE CONSTRUCAO EM GERAL, (CIMENTO, AREIA LAVADA, PEDRA BRUTA ETC.) 47-44-0-01 - COMERCIO VAREJISTA DE FERRAGENS E FERRAMENTAS 47.44-0-02 - COMERCIO VAREJISTA DE MADEIRA E ARTEFATOS 47-44-0-04 - COMERCIO VAREJISTA DE CAL, AREIA, PEDRA BRITADA, TIJOLOS E TELHAS 47.42-3-00 - COMERCIO VAREJISTA DE MATERIAL ELETRICO 47.43-1-00 - COMERCIO VAREJISTA DE VIDROS 47.41-5-00 - COMERCIO VAREJISTA DE TINTAS E MATERIAIS PARA PINTURA 47.89-0-05 - COMERCIO VAREJISTA DE PRODUTOS SANEANTES E DOMISSANITARIOS 47.61-0-03 - COMERCIO VAREJISTA DE ARTIGOS DE PAPELARIA 49.23-0-02 - SERVICO DE TRANSPORTES DE PASSAGEIROS - LOCACAO DE AUTOMOVEL COM MOTORISTA 49.24-8-00 - TRANSPORTE ESCOLAR 49.30-2-02 - TRANSPORTES RODOVIARIOS DE CARGA, EXCETO PRODUTOS PERIGOSOS E MUDANCAS, INTERMUNICIPAL, INTERESTADUAL E INTERNACIONAL 52.12-5-00 - CARGAS E DESCARGAS 52.23-1-00 - ESTACIONAMENTO DE VEICULOS 56.20-1-01 - FORNECIMENTO DE ALIMENTOS PREPARADOS PREPONDERANTEMENTE PARA PREPONDERANTEMENTE PARA EMPRESAS 56.20-1-04 - FORNECIMENTO DE ALIMENTOS PREPARADOS PREPONDERANTEMENTE PARA CONSUMO DOMICILIAR 68.21-8-01 - CORRETAGEM NA COMPRA E VENDA DE IMOVEIS 68.21.8-02 - CORRETAGEM NO ALUGUEL DE IMOVEIS 68.22-6-00 - GESTAO DA PROPRIEDADE IMOBILIARIA 71.11-1-00 - SERVICOS DE ARQUITETURA 71.12-0-00 - SERVICOS DE ENGENHARIA 71.19-7-01 - SERVICOS DE CARTOGRAFIA, TOPOGRAFIA E GEODESIA 71.19-7-02 - ATIVIDADES DE ESTUDOS GEOLOGICOS 73.11-4-00 - AGENCIAS DE PUBLICIDADES 77.11-0-00 - LOCACAO DE AUTOMOVEL SEM CONDUTO 77.32-2-01 - ALUGUEL DE MAQUINAS E EQUIPAMENTOS PARA CONSTRUCAO SEM OPERADOR, EXCETO ANDAIMES 77.39-0-99 - ALUGUEL DE OUTRAS MAQUINAS E EQUIPAMENTOS COMERCIAIS E INDUSTRIAIS NAO ESPECIFICADOS ANTERIORMENTE (COMPRESSORES, RADIO COMUNICACAO,</p>			



CERTIDÃO SIMPLIFICADA

Continuação

Sistema Nacional de Registro de Empresas Mercantis - SINREM

Certificamos que as informações abaixo constam dos documentos arquivados nesta Junta Comercial e são vigentes na data da sua expedição.

Nome Empresarial: PAVISERVICE COMERCIO E SERVICOS LTDA		Protocolo: MAC2302824067			
NIRE : 21201169247 Natureza Jurídica: Sociedade Empresária Limitada		FERRAMENTAS ELETRICAS, GERADORES, GUINDASTES E EMPILHADEIRAS) 95.21-5-00 - REPARACAO E MANUTENCAO DE EQUIPAMENTOS ELETROELETRONICOS DE USO PESSOAL E DOMESTICOS.			
Capital Social R\$ 1.400.000,00 (um milhão e quatrocentos mil reais)	Capital Integralizado R\$ 1.400.000,00 (um milhão e quatrocentos mil reais)	Porte ME (Microempresa)	Prazo de Duração Indeterminado		
Dados do Sócio	CPF/CNPJ	Participação no capital	Espécie de sócio	Administrador	Término do mandato
Nome CELSO ALVES DE AQUINO	611.130.863-78	R\$ 1.400.000,00	Sócio	S	Indeterminado
Dados do Administrador	CPF	Término do mandato			
Nome CELSO ALVES DE AQUINO	611.130.863-78	Indeterminado			
Último Arquivamento	Número	Ato/eventos	Situação		
Data 19/05/2023	20230432840	223 / 223 - BALANCO	ATIVA Status SEM STATUS		

Esta certidão foi emitida automaticamente em 31/07/2023, às 13:59:19 (horário de Brasília).
Se impressa, verificar sua autenticidade no <https://www.empresafacil.ma.gov.br>, com o código **GSU1QPAN**.



MAC2302824067

CARLOS ANDRÉ DE MORAES PEREIRA
Secretário(a) Geral

Handwritten signatures and initials in blue ink.

Data da consulta: 30/06/2023 14:30:50

Identificação do Contribuinte - CNPJ Matriz

CNPJ: 43.897.814/0001-83

A opção pelo Simples Nacional e/ou SIMEI abrange todos os estabelecimentos da empresa

Nome Empresarial: PAVISERVICE COMERCIO E SERVICOS LTDA

Situação Atual

Situação no Simples Nacional: Optante pelo Simples Nacional desde 16/10/2021

Situação no SIMEI: NÃO enquadrado no SIMEI

+ Mais informações

Períodos Anteriores

Opções pelo Simples Nacional em Períodos Anteriores: Não Existem

Enquadramentos no SIMEI em Períodos Anteriores: Não Existem

Eventos Futuros (Simples Nacional)

Não Existem

Eventos Futuros (SIMEI)

Não Existem

Voltar

Gerar PDF



Handwritten signatures and initials in blue ink, including a large stylized signature and several smaller initials.



TOMADA DE PREÇOS Nº 011/2023 - CPL

DECLARAÇÃO DE ENQUADRAMENTO COMO MICROEMPRESA OU EMPRESA DE PEQUENO PORTE

A empresa **PAVISERVICE COMÉRCIO E SERVIÇOS LTDA**, inscrita no CNPJ sob o nº **43.897.814/0001-83**, com sede na **ALAMEDA LUIZ GONZAGA CARNEIROS, 150, CENTRO, SUCUPIRA DO NORTE - MA, CEP 65.860-000**, por intermédio do seu representante legal Sr. **CELSO ALVES DE AQUINO**, RG nº **024507272003-5 SSP/MA**, e CPF nº **611.130.863-78**, **D E C L A R A**, para os fins do disposto na Lei Complementar Nº: 123/2006, sob as sanções administrativas cabíveis e sob as penas da lei, que se enquadra como:

(X) MICROEMPRESA, conforme inc. I do art. 3º da Lei Complementar Nº: 123/2006.

() EMPRESA DE PEQUENO PORTE, conforme inc. II do art. 3º da Lei Complementar Nº: 123/2006.

A licitante **D E C L A R A**, ainda, que não se enquadra em qualquer das hipóteses de exclusão no § 4 do art. 3º da mencionada lei, estando apta, portanto, a exercer o direito de preferência como critério de desempate no processo licitatório em epígrafe, realizado pela Prefeitura Municipal de São Francisco do Brejão - MA.

Sucupira do Norte – MA, 29 de agosto de 2023.

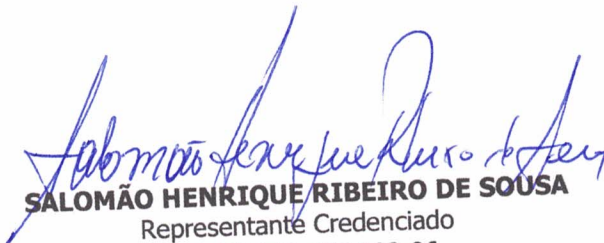

SALOMÃO HENRIQUE RIBEIRO DE SOUSA
Representante Credenciado
CPF Nº 821.427.003-06

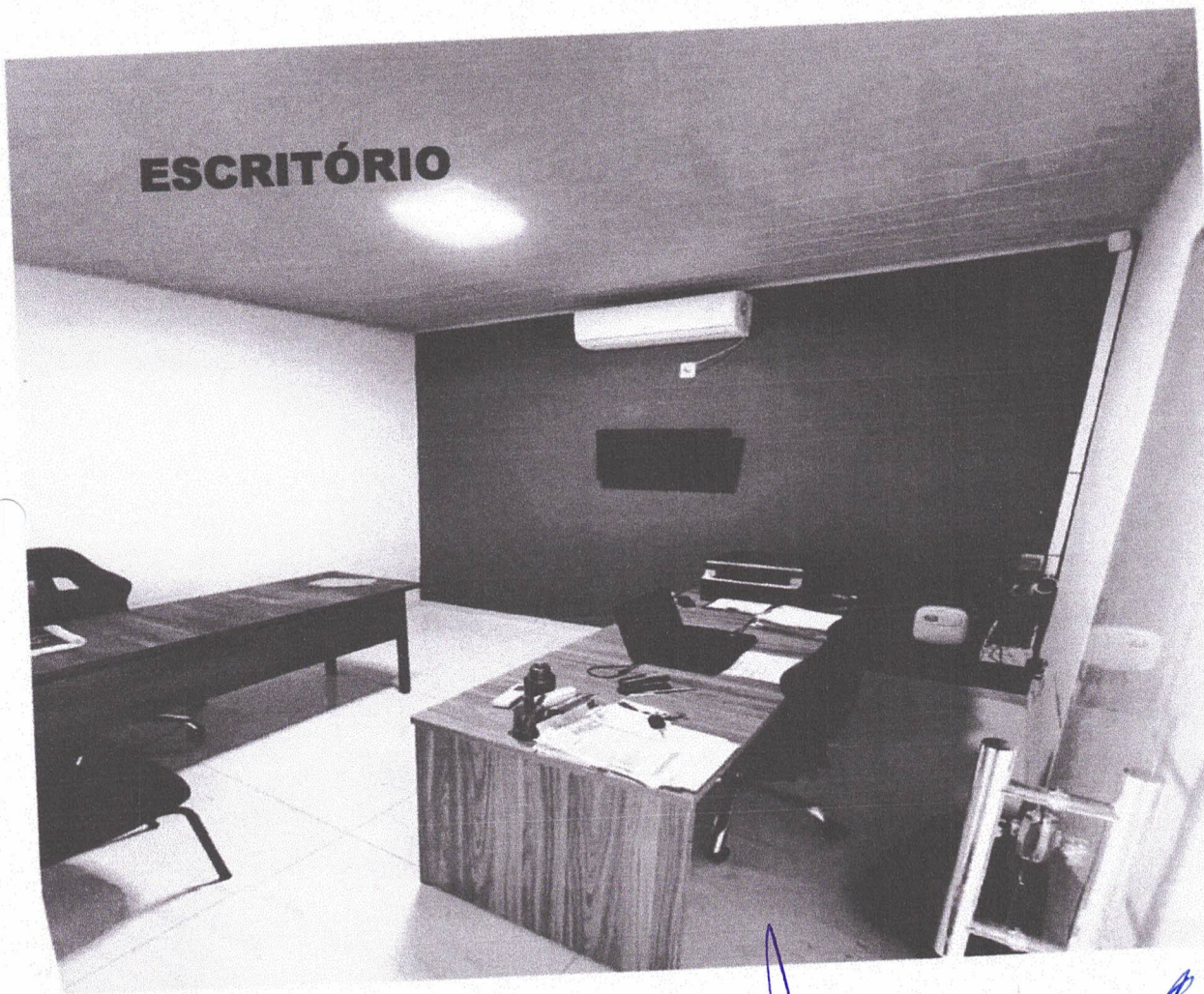
FACHADA DA EMPRESA

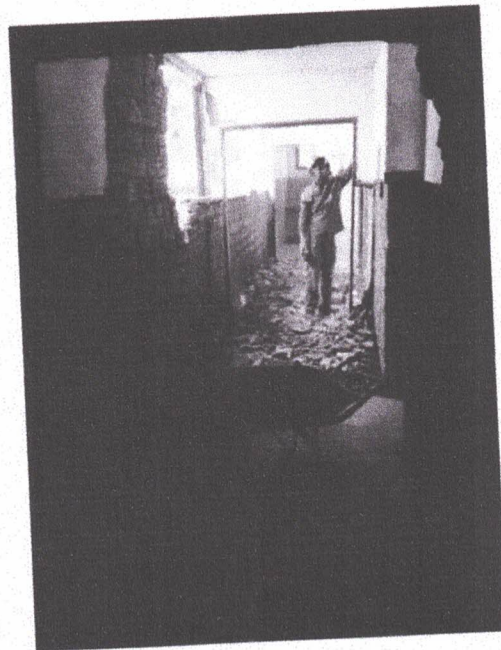
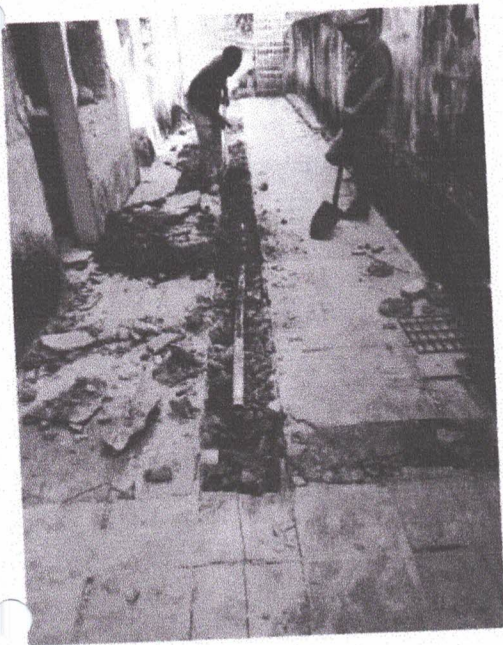
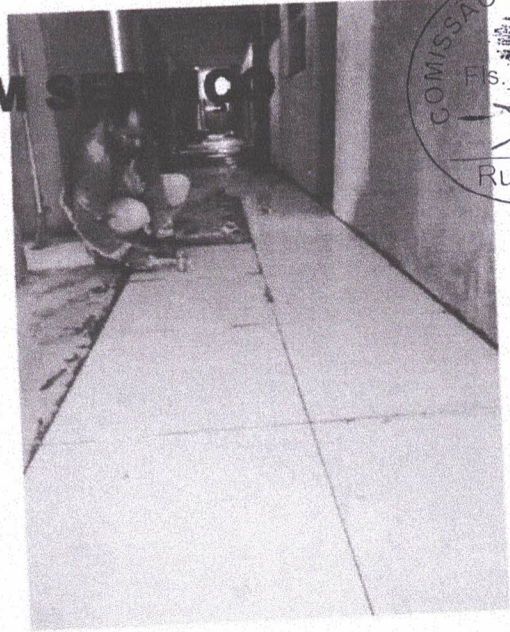
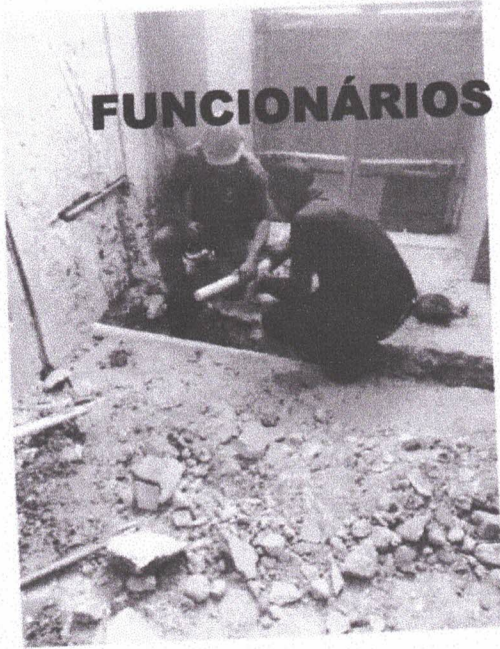

Handwritten blue ink signatures and initials are present at the bottom right of the page, including a large signature and several smaller initials.

FUNCIONÁRIOS EM SERVIÇO



Handwritten signatures and initials in blue ink, including 'VSL' and 'O A'.



MAQUINÁRIOS

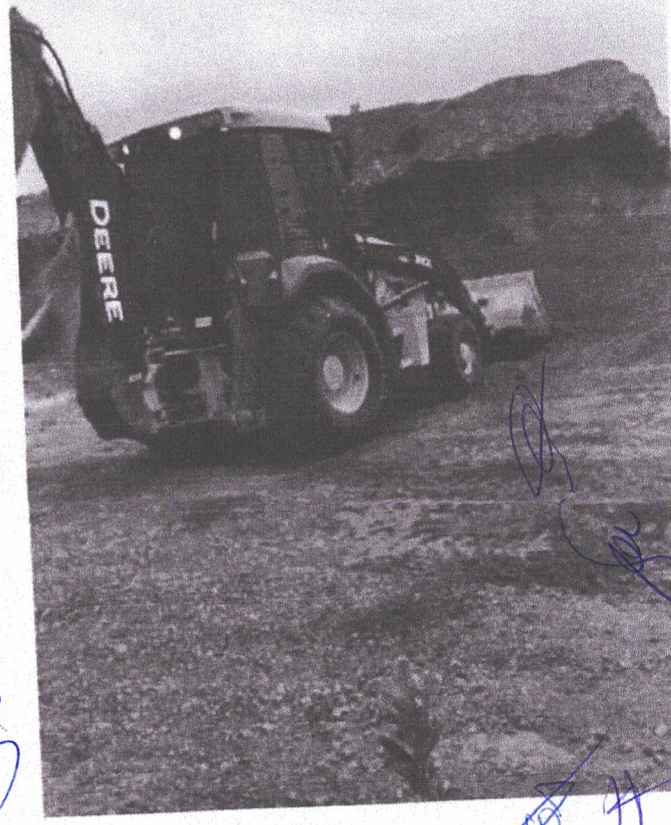
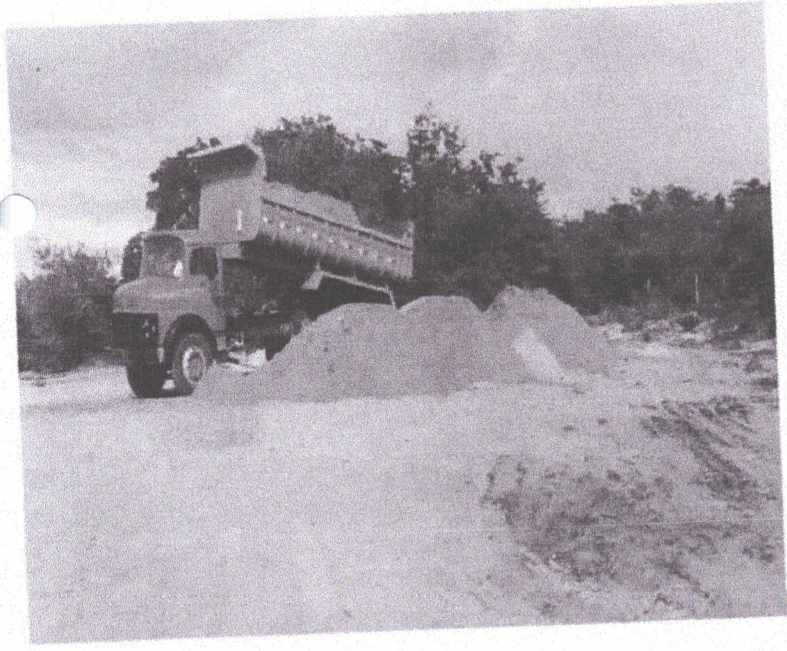

Handwritten blue ink marks, including a vertical line and a stylized signature or symbol.

Handwritten blue ink marks, including a signature and the number '11'.



Sistema de Cadastramento Unificado de Fornecedores - SICAF

Certificado de Registro Cadastral - CRC

(Emissão conforme art. 17 da Instrução Normativa nº 03, de 26 abril de 2018)

CNPJ: 43.897.814/0001-83
Razão Social: PAVISERVICE COMERCIO E SERVICOS LTDA

Atividade Econômica Principal:
4120-4/00 - CONSTRUÇÃO DE EDIFÍCIOS

Endereço:
ALAMEDA LUIZ GONZAGA CARNEIROS, 150 - CENTRO - Sucupira do Norte /
Maranhão

Observações:

A veracidade das informações poderá ser verificada no endereço www.comprasgovernamentais.gov.br.
Este certificado não substitui os documentos enumerados nos artigos 28 a 31 da Lei nº 8.666, de 1993.

Emitido em: 29/06/2023 09:35



TRIBUNAL DE CONTAS DA UNIÃO



Consulta Consolidada de Pessoa Jurídica

Este relatório tem por objetivo apresentar os resultados consolidados de consultas eletrônicas realizadas diretamente nos bancos de dados dos respectivos cadastros. A responsabilidade pela veracidade do resultado da consulta é do Órgão gestor de cada cadastro consultado. A informação relativa à razão social da Pessoa Jurídica é extraída do Cadastro Nacional da Pessoa Jurídica, mantido pela Receita Federal do Brasil.

Consulta realizada em: 29/06/2023 10:33:44

Informações da Pessoa Jurídica:

Razão Social: **PAVISERVICE COMERCIO E SERVICOS LTDA**
CNPJ: **43.897.814/0001-83**

Resultados da Consulta Eletrônica:

Órgão Gestor: **TCU**
Cadastro: **Licitantes Inidôneos**
Resultado da consulta: **Nada Consta**

Para acessar a certidão original no portal do órgão gestor, clique [AQUI](#).

Órgão Gestor: **CNJ**
Cadastro: **CNIA - Cadastro Nacional de Condenações Cíveis por Ato de Improbidade Administrativa e Inelegibilidade**
Resultado da consulta: **Nada Consta**

Para acessar a certidão original no portal do órgão gestor, clique [AQUI](#).

Órgão Gestor: **Portal da Transparência**
Cadastro: **Cadastro Nacional de Empresas Inidôneas e Suspensas**
Resultado da consulta: **Nada Consta**

Para acessar a certidão original no portal do órgão gestor, clique [AQUI](#).

Órgão Gestor: **Portal da Transparência**
Cadastro: **CNEP - Cadastro Nacional de Empresas Punidas**
Resultado da consulta: **Nada Consta**

Para acessar a certidão original no portal do órgão gestor, clique [AQUI](#).

Obs: A consulta consolidada de pessoa jurídica visa atender aos princípios de simplificação e racionalização de serviços públicos digitais. Fundamento legal: Lei nº 12.965, de 23 de abril de 2014, Lei nº 13.460, de 26 de junho de 2017, Lei nº 13.726, de 8 de outubro de 2018, Decreto nº 8.638 de 15, de janeiro de 2016.



TRIBUNAL DE CONTAS DA UNIÃO
CERTIDÃO NEGATIVA
DE
LICITANTES INIDÔNEOS

Nome completo: **PAVISERVICE COMERCIO E SERVICOS LTDA**

CPF/CNPJ: **43.897.814/0001-83**

O Tribunal de Contas da União **CERTIFICA** que, na presente data, o (a) requerente acima identificado(a) **NÃO CONSTA** da relação de responsáveis inidôneos para participar de licitação na administração pública federal, por decisão deste Tribunal, nos termos do art. 46 da Lei nº 8.443/92 (Lei Orgânica do TCU).

Não constam da relação consultada para emissão desta certidão os responsáveis ainda não notificados do teor dos acórdãos condenatórios, aqueles cujas condenações tenham tido seu prazo de vigência expirado, bem como aqueles cujas apreciações estejam suspensas em razão de interposição de recurso com efeito suspensivo ou de decisão judicial.

Certidão emitida às 10:23:42 do dia 29/06/2023, com validade de trinta dias a contar da emissão.

A veracidade das informações aqui prestadas podem ser confirmadas no sítio <https://contas.tcu.gov.br/ords/f?p=INABILITADO:5>

Código de controle da certidão: 00YT290623102342

Atenção: qualquer rasura ou emenda invalidará este documento.



TRIBUNAL DE CONTAS DA UNIÃO



CERTIDÃO

Requerente: **PAVISERVICE COMERCIO E SERVICOS LTDA**

CNPJ: **43.897.814/0001-83**

O Tribunal de Contas da União **CERTIFICA** que, até a presente data, **NÃO CONSTA** dos sistemas de informação deste Tribunal nenhum processo no qual **PAVISERVICE COMERCIO E SERVICOS LTDA**, CNPJ 43.897.814/0001-83, figure como responsável ou interessado.

A presente Certidão não abrange pesquisa na base de dados dos processos administrativos do Tribunal de Contas da União.

Certidão emitida às 10h31min45 do dia 29/06/2023, com validade de trinta dias a contar da emissão.

A veracidade das informações aqui prestadas podem ser confirmadas no sítio
<https://contas.teu.gov.br/certidao/Web/Certidao/NadaConsta/verificaCertidao.faces>

Código de controle da certidão: FD7S.XXUY.YJBN.W2X7

Atenção: qualquer rasura ou emenda invalida este documento.

Assinaturas manuscritas em azul.

Improbidade Administrativa e Inelegibilidade

Certidão Negativa



Certifico que nesta data (29/06/2023 às 09:57) **NÃO CONSTA** no Cadastro Nacional de Condenações Cíveis por Ato de Improbidade Administrativa e Inelegibilidade registros de condenação com trânsito em julgado ou sanção ativa quanto ao CNPJ nº 43.897.814/0001-83.

A condenação por atos de improbidade administrativa não implica automático e necessário reconhecimento da inelegibilidade do condenado.
Para consultas sobre inelegibilidade acesse portal do TSE em <http://divulgacandcontas.tse.jus.br/>

Esta certidão é expedida gratuitamente. Sua autenticidade pode ser por meio do número de controle 649D.7FB8.3163.E448 no seguinte endereço: https://www.cnj.jus.br/improbidade_adm/autenticar_certidao.php

INSTRUMENTO DE INSCRIÇÃO DE EMPRESÁRIO INDIVIDUAL
LINDINALDO DA SILVA COMERCIO E SERVICOS



Pelo presente instrumento particular de Ato Constitutivo:

LINDINALDO DA SILVA, BRASILEIRO, CASADO(A), Comunhão Parcial, **COMERCIANTE**, nascido em 04/10/1972, n° do CPF 480.481.703-00, residente e domiciliado na cidade de Paço do Lumiar - MA, na RUA 01, n° 22, QUADRA B, SARAMANTA 2 - Maiobão, CEP: 65130-000.

Resolve constituir como empresário individual, mediante as seguintes cláusulas (art. 968, I, CC)

CLÁUSULA I - DO NOME EMPRESARIAL (art. 968, II, CC)

A empresário individual adotaré como nome empresarial: **LINDINALDO DA SILVA Comercio e Servicos**, e usará a expressão **GUSMAO DA SILVA COMERCIO E SERVICOS** como nome fantasia.

CLÁUSULA II - DO CAPITAL (art. 966, III, CC)

O capital será de R\$ 5.000,00 (cinco mil reais), totalmente subscrito e integralizado, nesta ato, da seguinte forma: R\$ 5.000,00 (cinco mil reais) em moeda corrente do País

CLÁUSULA III - DA SEDE (art. 968, IV, CC)

O Empresário Individual terá sua sede no seguinte endereço: **RUA RUA 1, n° 22, QUADRA B, SARAMANTA 2 - MAIOBAO, Paço do Lumiar - MA, CEP: 65130000.**

CLÁUSULA IV - DO OBJETO (art. 968, V, CC)

O Empresário Individual terá por objeto o exercício das seguintes atividades econômicas: **COMÉRCIO VAREJISTA DE MERCADORIAS EM GERAL, COM PREDOMINÂNCIA DE PRODUTOS ALIMENTÍCIOS - MINIMERCADOS, MERCEARIAS E ARMAZÊNS; SUPORTES; REPARAÇÕES; REPRESENTAÇÕES; CONSULTORIA; PRESTAÇÕES DE SERVIÇOS.**

Parágrafo Único. Em estabelecimento eleito como Sede (Matriz) será(ão) exercida(s) a(s) atividade(s) de **COMERCIO VAREJISTA DE MERCADORIAS EM GERAL, COM PREDOMINANCIA DE PRODUTOS ALIMENTICIOS - MINIMERCADOS, MERCEARIAS E ARMAZENS SUPORTES REPARACOES REPRESENTACOES CONSULTORIA PRESTACOES DE SERVICOS..**

E exercerá as seguintes atividades:

- CNAE N° 4712-1/00 - Comércio varejista de mercadorias em geral, com predominância de produtos alimentícios - minimercados, mercearias e armazéns
- CNAE N° 4864-8/00 - Comércio atacadista de máquinas, aparelhos e equipamentos para uso odonto-médico-hospitalar; partes e peças
- CNAE N° 4763-8/05 - Comércio varejista de embarcações e outros veículos recreativos; peças e acessórios
- CNAE N° 7729-2/02 - Aluguel de móveis, utensílios e aparelhos de uso doméstico e pessoal; instrumentos musicais
- CNAE N° 4723-7/00 - Comércio varejista de bebidas
- CNAE N° 9529-1/05 - Reparação de artigos do mobiliário
- CNAE N° 1413-4/01 - Confecção de roupas profissionais, exceto sob medida
- CNAE N° 1422-3/00 - Fabricação de artigos do vestuário, produzidos em malharias e tricotasagens, exceto meias
- CNAE N° 1813-0/01 - Impressão de material para uso publicitário
- CNAE N° 2330-3/99 - Fabricação de outros artefatos e produtos de concreto, cimento, fibrocimento, gesso e materiais semelhantes
- CNAE N° 4761-0/01 - Comércio varejista de livros
- CNAE N° 2542-0/00 - Fabricação de artigos de serralheria, exceto esquadrias
- CNAE N° 2854-2/00 - Fabricação de máquinas e equipamentos para terraplenagem, pavimentação e construção, peças e acessórios, exceto tratores
- CNAE N° 3403-9/00 - Fabricação de móveis de outros materiais, exceto madeira e metal
- CNAE N° 3292-2/02 - Fabricação de equipamentos e acessórios para segurança pessoal e profissional
- CNAE N° 3299-0/02 - Fabricação de canetas, lápis e outros artigos para escritório
- CNAE N° 3319-8/00 - Manutenção e reparação de equipamentos e produtos não especificados anteriormente
- CNAE N° 3329-5/01 - Serviços de montagem de móveis de qualquer material

Handwritten signatures and initials in blue ink at the bottom of the page.

INSTRUMENTO DE INSCRIÇÃO DE EMPRESÁRIO INDIVIDUAL
LINDINALDO DA SILVA COMERCIO E SERVICOS



- CNAE Nº 3811-4/00 - Coleta de resíduos não-perigosos
- CNAE Nº 4120-4/00 - Construção de edifícios
- CNAE Nº 4313-4/00 - Obras de terraplenagem
- CNAE Nº 4322-3/02 - Instalação e manutenção de sistemas centrais de ar condicionado, de ventilação e refrigeração
- CNAE Nº 4329-1/04 - Montagem e instalação de sistemas e equipamentos de iluminação e sinalização em vias públicas, portos e aeroportos
- CNAE Nº 4330-4/01 - Impermeabilização em obras de engenharia civil
- CNAE Nº 4330-4/02 - Instalação de portas, janelas, tetos, divisórias e armários embutidos de qualquer material
- CNAE Nº 4330-4/03 - Obras de acabamento em gesso e estuque
- CNAE Nº 4330-4/04 - Serviços de pintura de edifícios em geral
- CNAE Nº 4330-4/05 - Aplicação de revestimentos e de resinas em interiores e exteriores
- CNAE Nº 4330-4/99 - Outras obras de acabamento da construção
- CNAE Nº 4399-1/05 - Perfuração e construção de poços de água
- CNAE Nº 4530-7/03 - Comércio a varejo de peças e acessórios novos para veículos automotores
- CNAE Nº 4530-7/04 - Comércio a varejo de peças e acessórios usados para veículos automotores
- CNAE Nº 4530-7/05 - Comércio a varejo de pneumáticos e câmaras-de-ar
- CNAE Nº 4615-0/00 - Representantes comerciais e agentes do comércio de eletrodomésticos, móveis e artigos de uso doméstico
- CNAE Nº 4618-4/02 - Representantes comerciais e agentes do comércio de instrumentos e materiais odontológico-hospitalares
- CNAE Nº 4623-1/08 - Comércio atacadista de sementes, flores, plantas e gramas
- CNAE Nº 4635-4/01 - Comércio atacadista de água mineral
- CNAE Nº 4642-7/02 - Comércio atacadista de roupas e acessórios para uso profissional e de segurança do trabalho
- CNAE Nº 4645-1/01 - Comércio atacadista de instrumentos e materiais para uso médico, cirúrgico, hospitalar e de laboratórios
- CNAE Nº 4645-1/03 - Comércio atacadista de produtos odontológicos
- CNAE Nº 4649-4/88 - Comércio atacadista de outros equipamentos e artigos de uso pessoal e doméstico não especificados anteriormente
- CNAE Nº 4721-1/03 - Comércio varejista de laticínios e frios
- CNAE Nº 4724-5/00 - Comércio varejista de hortifrutigranjeiros
- CNAE Nº 4742-3/00 - Comércio varejista de material elétrico
- CNAE Nº 4743-1/00 - Comércio varejista de vidros
- CNAE Nº 4744-0/01 - Comércio varejista de ferragens e ferramentas
- CNAE Nº 4744-0/03 - Comércio varejista de materiais hidráulicos
- CNAE Nº 4744-0/99 - Comércio varejista de materiais de construção em geral
- CNAE Nº 4752-1/00 - Comércio varejista especializado de equipamentos de telefonia e comunicação
- CNAE Nº 4753-9/00 - Comércio varejista especializado de eletrodomésticos e equipamentos de áudio e vídeo
- CNAE Nº 4754-7/01 - Comércio varejista de móveis
- CNAE Nº 4754-7/02 - Comércio varejista de artigos de colchoaria
- CNAE Nº 4755-5/02 - Comércio varejista de artigos de armário
- CNAE Nº 4755-5/03 - Comércio varejista de artigos de cama, mesa e banho
- CNAE Nº 4756-3/00 - Comércio varejista especializado de instrumentos musicais e acessórios
- CNAE Nº 4757-1/00 - Comércio varejista especializado de peças e acessórios para aparelhos eletroeletrônicos para uso doméstico, exceto informática e comunicação
- CNAE Nº 4759-8/01 - Comércio varejista de artigos de tapeçaria, cortinas e persianas
- CNAE Nº 4761-0/03 - Comércio varejista de artigos de papelaria
- CNAE Nº 4763-6/01 - Comércio varejista de brinquedos e artigos recreativos
- CNAE Nº 4763-6/02 - Comércio varejista de artigos esportivos
- CNAE Nº 4763-6/04 - Comércio varejista de artigos de caça, pesca e camping
- CNAE Nº 4772-5/00 - Comércio varejista de cosméticos, produtos de perfumaria e de higiene pessoal
- CNAE Nº 4773-3/00 - Comércio varejista de artigos médicos e ortopédicos
- CNAE Nº 4781-4/00 - Comércio varejista de artigos do vestuário e acessórios
- CNAE Nº 4782-2/01 - Comércio varejista de calçados

INSTRUMENTO DE INSCRIÇÃO DE EMPRESÁRIO INDIVIDUAL
LINDINALDO DA SILVA COMERCIO E SERVICOS



- CNAE Nº 4782-2/02 - Comércio varejista de artigos de viagem
- CNAE Nº 4784-9/00 - Comércio varejista de gás liquefeito de petróleo (GLP)
- CNAE Nº 4789-0/02 - Comércio varejista de plantas e flores naturais
- CNAE Nº 4789-0/05 - Comércio varejista de produtos saneantes domissanitários
- CNAE Nº 4789-0/06 - Comércio varejista de fogos de artifício e artigos pirotécnicos
- CNAE Nº 4789-0/07 - Comércio varejista de equipamentos para escritório
- CNAE Nº 5611-2/01 - Restaurantes e similares
- CNAE Nº 5611-2/03 - Lanchonetes, casas de chá, de sucos e similares
- CNAE Nº 5620-1/01 - Fornecimento de alimentos preparados preponderantemente para empresas
- CNAE Nº 5620-1/02 - Serviços de alimentação para eventos e recepções - bufê
- CNAE Nº 5620-1/04 - Fornecimento de alimentos preparados preponderantemente para consumo domiciliar
- CNAE Nº 6110-8/01 - Serviços de telefonia fixa comutada - STFC
- CNAE Nº 6120-5/99 - Serviços de telecomunicações sem fio não especificados anteriormente
- CNAE Nº 6204-0/00 - Consultoria em tecnologia da informação
- CNAE Nº 6209-1/00 - Suporte técnico, manutenção e outros serviços em tecnologia da informação
- CNAE Nº 7711-0/00 - Locação de automóveis sem condutor
- CNAE Nº 7731-4/00 - Aluguel de máquinas e equipamentos agrícolas sem operador
- CNAE Nº 7732-2/01 - Aluguel de máquinas e equipamentos para construção sem operador, exceto andaimes
- CNAE Nº 7733-1/00 - Aluguel de máquinas e equipamentos para escritório
- CNAE Nº 7739-0/02 - Aluguel de equipamentos científicos, médicos e hospitalares, sem operador
- CNAE Nº 8122-2/00 - Imunização e controle de pragas urbanas
- CNAE Nº 8129-0/00 - Atividades de limpeza não especificadas anteriormente
- CNAE Nº 8130-3/00 - Atividades paisagísticas
- CNAE Nº 8219-9/01 - Fotocópias
- CNAE Nº 8230-0/01 - Serviços de organização de feiras, congressos, exposições e festas
- CNAE Nº 8299-7/03 - Serviços de gravação de carimbos, exceto confecção
- CNAE Nº 9511-8/00 - Reparação e manutenção de computadores e de equipamentos periféricos
- CNAE Nº 9521-5/00 - Reparação e manutenção de equipamentos eletroeletrônicos de uso pessoal e doméstico
- CNAE Nº 4751-2/01 - Comércio varejista especializado de equipamentos e suprimentos de informática
- CNAE Nº 4751-2/02 - Recarga de cartuchos para equipamentos de informática
- CNAE Nº 8020-0/01 - Atividades de monitoramento de sistemas de segurança eletrônico
- CNAE Nº 7410-2/02 - Design de interiores
- CNAE Nº 4759-8/99 - Comércio varejista de outros artigos de uso pessoal e doméstico não especificados anteriormente
- CNAE Nº 1066-0/00 - Fabricação de alimentos para animais

CLÁUSULA V - DECLARAÇÃO DE DESIMPEDIMENTO (art. 37, II, Lei nº 8.034, de 1994)

O empresário declara, sob as penas da lei, inclusive que são verídicas todas as informações prestadas neste instrumento e quanto ao disposto no artigo 299 do Código Penal, não estar impedido de exercer atividade empresária e não possuir outro registro como Empresário Individual no País.

CLÁUSULA VI - DO INÍCIO DAS ATIVIDADES E PRAZO DE DURAÇÃO (art. 33, III, F, Decreto nº 1.900/96)

A Empresa iniciará suas atividades em 21/08/2021 e seu prazo de duração será por tempo indeterminado.

E, por estar assim constituído, assino o presente instrumento.

Paço do Lumiar - MA, 21 de agosto de 2021

LINDINALDO DA SILVA
Empresário



ASSINATURA ELETRÔNICA

certificamos que o ato da empresa LINDINALDO DA SILVA COMERCIO E SERVICOS consta assina
digitalmente por:

IDENTIFICAÇÃO DO(S) ASSINANTE(S)	
CPF/CNPJ	Nome
48048170300	LINDINALDO DA SILVA

CERTIFICO O REGISTRO EM 24/08/2021 21:29 COM Nº 21102327927.
PROTÓCOLO: 211075233 DE 24/08/2021.
CÓDIGO DE VERIFICAÇÃO: 15100235002. CUPS DE EMPR: 02050376000130.
NOME: 21102327927. COM EFEITOS DO REGISTRO EM: 21/08/2021.
LINDINALDO DA SILVA COMERCIO E SERVICOS

ASSINATURA

LÍLIAN FERREIRA RODRIGUES MENDONÇA
SECRETÁRIA-GERAL
empresarial@gov.br

A validade deste documento, se impresso, fica sujeita à comprovação de sua autenticidade nos procedimentos previstos
incluindo sua assinatura eletrônica.



REPUBLICA FEDERATIVA DO BRASIL

COMISSÃO DE LICITAÇÃO
Fls. 576
Rubrica

SECRETARIA DE ESTADO DA SEGURANÇA PÚBLICA
DELEGACIA GERAL DE POLÍCIA CIVIL
INSTITUTO DE IDENTIFICAÇÃO

MAI940400324

Lindinaldo da Silva
ASSINATURA DO TITULAR

CARTEIRA DE IDENTIDADE

VALIDA EM TODO O TERRITÓRIO NACIONAL

REGISTRO GERAL 032882932007-7 DATA DE EXPEDIÇÃO 07/05/2015

NOME LINDINALDO DA SILVA

FILIAÇÃO PAULO CLOTILDES DA SILVA E MARIA DE NAZARE DA SILVA

NATURALIDADE BACURI - MA DATA DE NASCIMENTO 04/10/1972

DOC ORIGEM CASAM. N. 2995 FLS. 126 LIV. B-11

CPF 460481703-00
SAO LUIS-MA
P-2

Lucio Flávio Cavalcante
ASSINATURA DO DIRETOR

VIA-02

LEI N° 7 116 DE 29/08/83

SECRETARIA ESPECIAL DE DESBUROCRATIZAÇÃO, GESTÃO E GOVERNO DIGITAL
SECRETARIA DE GESTÃO

Sistema de Cadastramento Unificado de Fornecedores - SICAF

Certificado de Registro Cadastral - CRC

(Emissão conforme art. 17 da Instrução Normativa nº 03, de 26 abril de 2018)



CNPJ:

43.265.376/0001-30

Razão Social:

LINDINALDO DA SILVA COMERCIO E SERVICOS

Atividade Econômica Principal:

4712-1/00 - COMÉRCIO VAREJISTA DE MERCADORIAS EM GERAL, COM
PREDOMINÂNCIA DE PRODUTOS ALIMENTÍCIOS - MINIMERCADOS, MERCEARIAS
E ARMAZÉNS

Endereço:

RUA RUA 1, 22 - QUADRAB - SARAMANTA 2 - MAIOBAO - Paço do Luimar / Maranhão

Observações:

A veracidade das informações poderá ser verificada no endereço www.comprasgovernamentais.gov.br.
Este certificado não substitui os documentos enumerados nos artigos 28 a 31 da Lei nº 8.666, de 1993.

Emitido em: 14/11/2022 11:10

1 de 1

22/27



REPÚBLICA FEDERATIVA DO BRASIL
CADASTRO NACIONAL DA PESSOA JURÍDICA



NÚMERO DE INSCRIÇÃO 43.265.376/0001-30 MATRIZ	COMPROVANTE DE INSCRIÇÃO E DE SITUAÇÃO CADASTRAL	DATA DE ABERTURA 24/08/2021
--	---	---------------------------------------

NOME EMPRESARIAL
LINDINALDO DA SILVA COMERCIO E SERVICOS

CÓDIGO E DESCRIÇÃO DAS ATIVIDADES ECONÔMICAS SECUNDÁRIAS

- 62.09-1-00 - Suporte técnico, manutenção e outros serviços em tecnologia da informação
- 74.10-2-02 - Design de interiores
- 77.11-0-00 - Locação de automóveis sem condutor
- 77.29-2-02 - Aluguel de móveis, utensílios e aparelhos de uso doméstico e pessoal; instrumentos musicais
- 77.31-4-00 - Aluguel de máquinas e equipamentos agrícolas sem operador
- 77.32-2-01 - Aluguel de máquinas e equipamentos para construção sem operador, exceto andaimes
- 77.33-1-00 - Aluguel de máquinas e equipamentos para escritórios
- 77.39-0-02 - Aluguel de equipamentos científicos, médicos e hospitalares, sem operador
- 80.20-0-01 - Atividades de monitoramento de sistemas de segurança eletrônico
- 81.22-2-00 - Imunização e controle de pragas urbanas
- 81.29-0-00 - Atividades de limpeza não especificadas anteriormente
- 81.30-3-00 - Atividades paisagísticas
- 82.19-9-01 - Fotocópias
- 82.30-0-01 - Serviços de organização de feiras, congressos, exposições e festas
- 82.99-7-03 - Serviços de gravação de carimbos, exceto confecção
- 95.11-8-00 - Reparação e manutenção de computadores e de equipamentos periféricos
- 95.21-5-00 - Reparação e manutenção de equipamentos eletroeletrônicos de uso pessoal e doméstico
- 95.29-1-05 - Reparação de artigos do mobiliário

CÓDIGO E DESCRIÇÃO DA NATUREZA JURÍDICA
213-5 - Empresário (Individual)

LOGRADOURO R RUA 1	NÚMERO 22	COMPLEMENTO QUADRAB
------------------------------	---------------------	-------------------------------

CEP 65.130-000	BAIRRO/DISTRITO SARAMANTA 2 - MAIOBAO	MUNICÍPIO PACO DO LUMIAR	UF MA
--------------------------	---	------------------------------------	-----------------

ENDEREÇO ELETRÔNICO GDASCOMERCIOESERVICO2021@GMAIL.COM	TELEFONE (98) 8403-1517
--	-----------------------------------

ENTE FEDERATIVO RESPONSÁVEL (EFR)

SITUAÇÃO CADASTRAL ATIVA	DATA DA SITUAÇÃO CADASTRAL 24/08/2021
------------------------------------	---

MOTIVO DE SITUAÇÃO CADASTRAL

SITUAÇÃO ESPECIAL *****	DATA DA SITUAÇÃO ESPECIAL *****
----------------------------	------------------------------------

Aprovado pela Instrução Normativa RFB nº 1.863, de 27 de dezembro de 2018.

Emitido no dia **21/08/2023** às **19:38:21** (data e hora de Brasília).

Página: 5/5



REPÚBLICA FEDERATIVA DO BRASIL
CADASTRO NACIONAL DA PESSOA JURÍDICA



NÚMERO DE INSCRIÇÃO 43.265.376/0001-30 MATRIZ	COMPROVANTE DE INSCRIÇÃO E DE SITUAÇÃO CADASTRAL	DATA DE ABERTURA 24/08/2021
--	---	---------------------------------------

NOME EMPRESARIAL
LINDINALDO DA SILVA COMERCIO E SERVICOS

CÓDIGO E DESCRIÇÃO DAS ATIVIDADES ECONÔMICAS SECUNDÁRIAS

- 47.63-6-04 - Comércio varejista de artigos de caça, pesca e camping
- 47.63-6-05 - Comércio varejista de embarcações e outros veículos recreativos; peças e acessórios
- 47.72-5-00 - Comércio varejista de cosméticos, produtos de perfumaria e de higiene pessoal
- 47.73-3-00 - Comércio varejista de artigos médicos e ortopédicos
- 47.81-4-00 - Comércio varejista de artigos do vestuário e acessórios
- 47.82-2-01 - Comércio varejista de calçados
- 47.82-2-02 - Comércio varejista de artigos de viagem
- 47.84-9-00 - Comércio varejista de gás liquefeito de petróleo (GLP)
- 47.89-0-02 - Comércio varejista de plantas e flores naturais
- 47.89-0-05 - Comércio varejista de produtos saneantes domissanitários
- 47.89-0-06 - Comércio varejista de fogos de artifício e artigos pirotécnicos
- 47.89-0-07 - Comércio varejista de equipamentos para escritório
- 56.11-2-01 - Restaurantes e similares
- 56.11-2-03 - Lanchonetes, casas de chá, de sucos e similares
- 56.20-1-01 - Fornecimento de alimentos preparados preponderantemente para empresas
- 56.20-1-02 - Serviços de alimentação para eventos e recepções - bufê
- 56.20-1-04 - Fornecimento de alimentos preparados preponderantemente para consumo domiciliar
- 61.10-8-01 - Serviços de telefonia fixa comutada - STFC
- 61.20-5-99 - Serviços de telecomunicações sem fio não especificados anteriormente
- 62.04-0-00 - Consultoria em tecnologia da informação

CÓDIGO E DESCRIÇÃO DA NATUREZA JURÍDICA
213-5 - Empresário (Individual)

LOGRADOURO R RUA 1	NÚMERO 22	COMPLEMENTO QUADRAB
------------------------------	---------------------	-------------------------------

CEP 65.130-000	BAIRRO/DISTRITO SARAMANTA 2 - MAIOBAO	MUNICÍPIO PACO DO LUMIAR	UF MA
--------------------------	---	------------------------------------	-----------------

ENDEREÇO ELETRÔNICO GDASCOMERCIOESERVICO2021@GMAIL.COM	TELEFONE (98) 8403-1517
--	-----------------------------------

ENTE FEDERATIVO RESPONSÁVEL (EFR)

SITUAÇÃO CADASTRAL ATIVA	DATA DA SITUAÇÃO CADASTRAL 24/08/2021
------------------------------------	---

MOTIVO DE SITUAÇÃO CADASTRAL

SITUAÇÃO ESPECIAL *****	DATA DA SITUAÇÃO ESPECIAL *****
----------------------------	------------------------------------

Aprovado pela Instrução Normativa RFB nº 1.863, de 27 de dezembro de 2018.

Emitido no dia **21/08/2023** às **19:38:21** (data e hora de Brasília).

Página: 4/5



REPÚBLICA FEDERATIVA DO BRASIL
CADASTRO NACIONAL DA PESSOA JURÍDICA



NÚMERO DE INSCRIÇÃO 43.265.376/0001-30 MATRIZ	COMPROVANTE DE INSCRIÇÃO E DE SITUAÇÃO CADASTRAL	DATA DE ABERTURA 24/08/2021
--	---	---------------------------------------

NOME EMPRESARIAL
LINDINALDO DA SILVA COMERCIO E SERVICOS

CÓDIGO E DESCRIÇÃO DAS ATIVIDADES ECONÔMICAS SECUNDÁRIAS

- 47.43-1-00 - Comércio varejista de vidros
- 47.44-0-01 - Comércio varejista de ferragens e ferramentas
- 47.44-0-03 - Comércio varejista de materiais hidráulicos
- 47.44-0-99 - Comércio varejista de materiais de construção em geral
- 47.51-2-01 - Comércio varejista especializado de equipamentos e suprimentos de informática
- 47.51-2-02 - Recarga de cartuchos para equipamentos de informática
- 47.52-1-00 - Comércio varejista especializado de equipamentos de telefonia e comunicação
- 47.53-9-00 - Comércio varejista especializado de eletrodomésticos e equipamentos de áudio e vídeo
- 47.54-7-01 - Comércio varejista de móveis
- 47.54-7-02 - Comércio varejista de artigos de colchoaria
- 47.55-5-02 - Comercio varejista de artigos de armarinho
- 47.55-5-03 - Comercio varejista de artigos de cama, mesa e banho
- 47.56-3-00 - Comércio varejista especializado de instrumentos musicais e acessórios
- 47.57-1-00 - Comércio varejista especializado de peças e acessórios para aparelhos eletroeletrônicos para uso doméstico, exceto informática e comunicação
- 47.59-8-01 - Comércio varejista de artigos de tapeçaria, cortinas e persianas
- 47.59-8-99 - Comércio varejista de outros artigos de uso pessoal e doméstico não especificados anteriormente
- 47.61-0-01 - Comércio varejista de livros
- 47.61-0-03 - Comércio varejista de artigos de papelaria
- 47.63-6-01 - Comércio varejista de brinquedos e artigos recreativos
- 47.63-6-02 - Comércio varejista de artigos esportivos

CÓDIGO E DESCRIÇÃO DA NATUREZA JURÍDICA
213-5 - Empresário (Individual)

LOGRADOURO R RUA 1	NÚMERO 22	COMPLEMENTO QUADRAB
CEP 65.130-000	BAIRRO/DISTRITO SARAMANTA 2 - MAIOBAO	MUNICÍPIO PACO DO LUMIAR
UF MA	ENDEREÇO ELETRÔNICO GDASCOMERCIOESERVICO2021@GMAIL.COM	TELEFONE (98) 8403-1517

ENTE FEDERATIVO RESPONSÁVEL (EFR)

SITUAÇÃO CADASTRAL
ATIVA

DATA DA SITUAÇÃO CADASTRAL
24/08/2021

MOTIVO DE SITUAÇÃO CADASTRAL

SITUAÇÃO ESPECIAL

DATA DA SITUAÇÃO ESPECIAL

Aprovado pela Instrução Normativa RFB nº 1.863, de 27 de dezembro de 2018.

Emitido no dia **21/08/2023** às **19:38:21** (data e hora de Brasília).

Página: 3/5



REPÚBLICA FEDERATIVA DO BRASIL
CADASTRO NACIONAL DA PESSOA JURÍDICA



NÚMERO DE INSCRIÇÃO 43.265.376/0001-30 MATRIZ	COMPROVANTE DE INSCRIÇÃO E DE SITUAÇÃO CADASTRAL	DATA DE ABERTURA 24/08/2021
---	---	--------------------------------

NOME EMPRESARIAL
LINDINALDO DA SILVA COMERCIO E SERVICOS

CÓDIGO E DESCRIÇÃO DAS ATIVIDADES ECONÔMICAS SECUNDÁRIAS

- 43.30-4-04 - Serviços de pintura de edifícios em geral
- 43.30-4-05 - Aplicação de revestimentos e de resinas em interiores e exteriores
- 43.30-4-99 - Outras obras de acabamento da construção
- 43.99-1-05 - Perfuração e construção de poços de água
- 45.30-7-03 - Comércio a varejo de peças e acessórios novos para veículos automotores
- 45.30-7-04 - Comércio a varejo de peças e acessórios usados para veículos automotores
- 45.30-7-05 - Comércio a varejo de pneumáticos e câmaras-de-ar
- 46.15-0-00 - Representantes comerciais e agentes do comércio de eletrodomésticos, móveis e artigos de uso doméstico
- 46.18-4-02 - Representantes comerciais e agentes do comércio de instrumentos e materiais odonto-médico-hospitalares
- 46.23-1-06 - Comércio atacadista de sementes, flores, plantas e gramas
- 46.35-4-01 - Comércio atacadista de água mineral
- 46.42-7-02 - Comércio atacadista de roupas e acessórios para uso profissional e de segurança do trabalho
- 46.45-1-01 - Comércio atacadista de instrumentos e materiais para uso médico, cirúrgico, hospitalar e de laboratórios
- 46.45-1-03 - Comércio atacadista de produtos odontológicos
- 46.49-4-99 - Comércio atacadista de outros equipamentos e artigos de uso pessoal e doméstico não especificados anteriormente
- 46.64-8-00 - Comércio atacadista de máquinas, aparelhos e equipamentos para uso odonto-médico-hospitalar; partes e peças
- 47.21-1-03 - Comércio varejista de laticínios e frios
- 47.23-7-00 - Comércio varejista de bebidas
- 47.24-5-00 - Comércio varejista de hortifrutigranjeiros
- 47.42-3-00 - Comércio varejista de material elétrico

CÓDIGO E DESCRIÇÃO DA NATUREZA JURÍDICA
213-5 - Empresário (Individual)

LOGRADOURO R RUA 1	NÚMERO 22	COMPLEMENTO QUADRAB
-----------------------	--------------	------------------------

CEP 65.130-000	BAIRRO/DISTRITO SARAMANTA 2 - MAIOBAO	MUNICÍPIO PACO DO LUMIAR	UF MA
-------------------	--	-----------------------------	----------

ENDEREÇO ELETRÔNICO GDASCOMERCIOESERVICO2021@GMAIL.COM	TELEFONE (98) 8403-1517
---	----------------------------

ENTE FEDERATIVO RESPONSÁVEL (EFR)

SITUAÇÃO CADASTRAL ATIVA	DATA DA SITUAÇÃO CADASTRAL 24/08/2021
-----------------------------	--

MOTIVO DE SITUAÇÃO CADASTRAL

SITUAÇÃO ESPECIAL *****	DATA DA SITUAÇÃO ESPECIAL *****
----------------------------	------------------------------------

Aprovado pela Instrução Normativa RFB nº 1.863, de 27 de dezembro de 2018.
Emitido no dia 21/08/2023 às 19:38:21 (data e hora de Brasília).

Página: 2/5



REPÚBLICA FEDERATIVA DO BRASIL
CADASTRO NACIONAL DA PESSOA JURÍDICA



NÚMERO DE INSCRIÇÃO 43.265.376/0001-30 MATRIZ	COMPROVANTE DE INSCRIÇÃO E DE SITUAÇÃO CADASTRAL	DATA DE ABERTURA 24/08/2021
---	---	--------------------------------

NOME EMPRESARIAL
LINDINALDO DA SILVA COMERCIO E SERVICOS

TÍTULO DO ESTABELECIMENTO (NOME DE FANTASIA) GUSMAO DA SILVA COMERCIO E SERVICOS	PORTE EPP
---	--------------

CÓDIGO E DESCRIÇÃO DA ATIVIDADE ECONÔMICA PRINCIPAL
47.12-1-00 - Comércio varejista de mercadorias em geral, com predominância de produtos alimentícios - minimercados, mercearias e armazéns

CÓDIGO E DESCRIÇÃO DAS ATIVIDADES ECONÔMICAS SECUNDÁRIAS

- 10.66-0-00 - Fabricação de alimentos para animais
- 14.13-4-01 - Confeção de roupas profissionais, exceto sob medida
- 14.22-3-00 - Fabricação de artigos do vestuário, produzidos em malharias e tricotagens, exceto meias
- 18.13-0-01 - Impressão de material para uso publicitário
- 23.30-3-99 - Fabricação de outros artefatos e produtos de concreto, cimento, fibrocimento, gesso e materiais semelhantes
- 25.42-0-00 - Fabricação de artigos de serralheria, exceto esquadrias
- 28.54-2-00 - Fabricação de máquinas e equipamentos para terraplenagem, pavimentação e construção, peças e acessórios, exceto tratores
- 31.03-9-00 - Fabricação de móveis de outros materiais, exceto madeira e metal
- 32.92-2-02 - Fabricação de equipamentos e acessórios para segurança pessoal e profissional
- 32.99-0-02 - Fabricação de canetas, lápis e outros artigos para escritório
- 33.19-8-00 - Manutenção e reparação de equipamentos e produtos não especificados anteriormente
- 33.29-5-01 - Serviços de montagem de móveis de qualquer material
- 38.11-4-00 - Coleta de resíduos não-perigosos
- 41.20-4-00 - Construção de edifícios
- 43.13-4-00 - Obras de terraplenagem
- 43.22-3-02 - Instalação e manutenção de sistemas centrais de ar condicionado, de ventilação e refrigeração
- 43.29-1-04 - Montagem e instalação de sistemas e equipamentos de iluminação e sinalização em vias públicas, portos e aeroportos
- 43.30-4-01 - Impermeabilização em obras de engenharia civil
- 43.30-4-02 - Instalação de portas, janelas, tetos, divisórias e armários embutidos de qualquer material
- 43.30-4-03 - Obras de acabamento em gesso e estuque

CÓDIGO E DESCRIÇÃO DA NATUREZA JURÍDICA
213-5 - Empresário (Individual)

LOGRADOURO R RUA 1	NÚMERO 22	COMPLEMENTO QUADRAB
-----------------------	--------------	------------------------

CEP 65.130-000	BAIRRO/DISTRITO SARAMANTA 2 - MAIOBAO	MUNICÍPIO PACO DO LUMIAR	UF MA
-------------------	--	-----------------------------	----------

ENDEREÇO ELETRÔNICO GDASCOMERCIOESERVICO2021@GMAIL.COM	TELEFONE (98) 8403-1517
---	----------------------------

ENTE FEDERATIVO RESPONSÁVEL (EFR)

SITUAÇÃO CADASTRAL ATIVA	DATA DA SITUAÇÃO CADASTRAL 24/08/2021
-----------------------------	--

MOTIVO DE SITUAÇÃO CADASTRAL

SITUAÇÃO ESPECIAL *****	DATA DA SITUAÇÃO ESPECIAL *****
----------------------------	------------------------------------

Aprovado pela Instrução Normativa RFB nº 1.863, de 27 de dezembro de 2018.

Emitido no dia 21/08/2023 às 19:38:21 (data e hora de Brasília).



REPÚBLICA FEDERATIVA DO BRASIL
CADASTRO NACIONAL DA PESSOA JURÍDICA



NÚMERO DE INSCRIÇÃO 14.567.207/0001-57 MATRIZ	COMPROVANTE DE INSCRIÇÃO E DE SITUAÇÃO CADASTRAL	DATA DE ABERTURA 03/11/2011
---	---	--------------------------------

NOME EMPRESARIAL
MONTE MORIAH EMPREENDIMENTOS LTDA

TÍTULO DO ESTABELECIMENTO (NOME DE FANTASIA)
MONTE MORIAH EMPREENDIMENTOS

PORTE
EPP

CÓDIGO E DESCRIÇÃO DA ATIVIDADE ECONÔMICA PRINCIPAL
42.13-8-00 - Obras de urbanização - ruas, praças e calçadas

CÓDIGO E DESCRIÇÃO DAS ATIVIDADES ECONÔMICAS SECUNDÁRIAS

- 37.02-9-00 - Atividades relacionadas a esgoto, exceto a gestão de redes
- 38.11-4-00 - Coleta de resíduos não-perigosos
- 38.12-2-00 - Coleta de resíduos perigosos
- 42.11-1-01 - Construção de rodovias e ferrovias
- 43.13-4-00 - Obras de terraplenagem
- 43.21-5-00 - Instalação e manutenção elétrica
- 43.22-3-02 - Instalação e manutenção de sistemas centrais de ar condicionado, de ventilação e refrigeração
- 43.30-4-02 - Instalação de portas, janelas, tetos, divisórias e armários embutidos de qualquer material
- 43.30-4-03 - Obras de acabamento em gesso e estuque
- 43.30-4-04 - Serviços de pintura de edifícios em geral
- 43.99-1-05 - Perfuração e construção de poços de água
- 47.12-1-00 - Comércio varejista de mercadorias em geral, com predominância de produtos alimentícios - minimercados, mercearias e armazéns
- 47.23-7-00 - Comércio varejista de bebidas
- 47.42-3-00 - Comércio varejista de material elétrico
- 47.44-0-03 - Comércio varejista de materiais hidráulicos
- 47.54-7-01 - Comércio varejista de móveis
- 47.54-7-03 - Comércio varejista de artigos de iluminação
- 47.55-5-03 - Comercio varejista de artigos de cama, mesa e banho
- 47.59-8-99 - Comércio varejista de outros artigos de uso pessoal e doméstico não especificados anteriormente
- 47.61-0-03 - Comércio varejista de artigos de papelaria

CÓDIGO E DESCRIÇÃO DA NATUREZA JURÍDICA
206-2 - Sociedade Empresária Limitada

LOGRADOURO
EST DA BOIADA

NÚMERO
S/N

COMPLEMENTO

CEP
65.585-000

BAIRRO/DISTRITO
BOIADA

MUNICÍPIO
PAULINO NEVES

UF
MA

ENDEREÇO ELETRÔNICO
MONTE.MORIAHEMPREENDIMENTOS@GMAIL.COM

TELEFONE
(98) 8863-9645

ENTE FEDERATIVO RESPONSÁVEL (EFR)

SITUAÇÃO CADASTRAL
ATIVA

DATA DA SITUAÇÃO CADASTRAL
03/11/2011

MOTIVO DE SITUAÇÃO CADASTRAL

SITUAÇÃO ESPECIAL

DATA DA SITUAÇÃO ESPECIAL

Aprovado pela Instrução Normativa RFB nº 1.863, de 27 de dezembro de 2018.

Emitido no dia 31/07/2023 às 15:59:42 (data e hora de Brasília).

[Assinaturas manuscritas em azul]



REPÚBLICA FEDERATIVA DO BRASIL
CADASTRO NACIONAL DA PESSOA JURÍDICA



NÚMERO DE INSCRIÇÃO 14.567.207/0001-57 MATRIZ	COMPROVANTE DE INSCRIÇÃO E DE SITUAÇÃO CADASTRAL	DATA DE ABERTURA 03/11/2011
--	---	---------------------------------------

NOME EMPRESARIAL
MONTE MORIAH EMPREENDIMENTOS LTDA

CÓDIGO E DESCRIÇÃO DAS ATIVIDADES ECONÔMICAS SECUNDÁRIAS

- 47.72-5-00 - Comércio varejista de cosméticos, produtos de perfumaria e de higiene pessoal
- 47.89-0-05 - Comércio varejista de produtos saneantes domissanitários
- 71.12-0-00 - Serviços de engenharia
- 77.11-0-00 - Locação de automóveis sem condutor
- 77.32-2-01 - Aluguel de máquinas e equipamentos para construção sem operador, exceto andaimes
- 81.22-2-00 - Imunização e controle de pragas urbanas
- 81.30-3-00 - Atividades paisagísticas
- 82.30-0-01 - Serviços de organização de feiras, congressos, exposições e festas
- 85.99-6-03 - Treinamento em informática
- 85.99-6-04 - Treinamento em desenvolvimento profissional e gerencial
- 95.21-5-00 - Reparação e manutenção de equipamentos eletroeletrônicos de uso pessoal e doméstico

CÓDIGO E DESCRIÇÃO DA NATUREZA JURÍDICA
206-2 - Sociedade Empresária Limitada

LOGRADOURO EST DA BOIADA	NÚMERO S/N	COMPLEMENTO *****
------------------------------------	---------------	----------------------

CEP 65.585-000	BAIRRO/DISTRITO BOIADA	MUNICÍPIO PAULINO NEVES	UF MA
--------------------------	----------------------------------	-----------------------------------	-----------------

ENDEREÇO ELETRÔNICO MONTE.MORIAHEMPREENDIMENTOS@GMAIL.COM	TELEFONE (98) 8863-9645
---	-----------------------------------

ENTE FEDERATIVO RESPONSÁVEL (EFR)

SITUAÇÃO CADASTRAL ATIVA	DATA DA SITUAÇÃO CADASTRAL 03/11/2011
------------------------------------	---

MOTIVO DE SITUAÇÃO CADASTRAL

SITUAÇÃO ESPECIAL *****	DATA DA SITUAÇÃO ESPECIAL *****
----------------------------	------------------------------------

Aprovado pela Instrução Normativa RFB nº 1.863, de 27 de dezembro de 2018.
Emitido no dia **31/07/2023** às **15:59:42** (data e hora de Brasília).

(Handwritten signatures and marks)



- CNAE Nº 4754-7/03 Comércio varejista de artigos de iluminação;
- CNAE Nº 4755-5/03 Comércio varejista de artigos de cama, mesa e banho;
- CNAE Nº 4761-0/03 Comércio varejista de artigos de papelaria;
- CNAE Nº 4772-5/00 Comércio varejista de cosméticos, produtos de perfumaria e de higiene pessoal;
- CNAE Nº 4789-0/05 Comércio varejista de produtos saneantes domissanitários;
- CNAE Nº 7112-0/00 Serviços de engenharia;
- CNAE Nº 7711-0/00 Locação de automóveis sem condutor;
- CNAE Nº 7732-2/01 Aluguel de máquinas e equipamentos para construção sem operador, exceto andaimes;
- CNAE Nº 8122-2/00 Imunização e controle de pragas urbanas;
- CNAE Nº 8130-3/00 Atividades paisagísticas;
- CNAE Nº 8230-0/01 Serviços de organização de feiras, congressos, exposições e festas;
- CNAE Nº 8599-6/03 Treinamento em informática;
- CNAE Nº 8599-6/04 Treinamento em desenvolvimento profissional e gerencial;
- CNAE Nº 9521-5/00 Reparação e manutenção de equipamentos eletroeletrônicos de uso pessoal e doméstico;
- CNAE Nº 4759-8/99 Comércio varejista de outros artigos de uso pessoal e doméstico não especificados anteriormente;

CLÁUSULA III

Todas as demais cláusulas e condições não alcançadas pelo presente instrumento permanecem em vigor.

E, por se acharem em perfeito acordo em tudo quando neste instrumento particular foi lavrado, obrigam-se cumprir o presente contrato assinando-o em única via, destinado ao registro e arquivamento na Junta Comercial do Estado do Maranhão, para que produza os efeitos legais.

Em face das alterações acima, consolida-se o contrato social, nos termos da Lei nº 10.406/2002, mediante as condições e cláusulas seguintes:

CONSOLIDAÇÃO DO CONTRATO DA SOCIEDADE "MONTE MORIAH EMPRENDIMENTOS LTDA" CNPJ: 14.567.207/0001-57

Pelo presente instrumento particular de Contrato Social:

RUBENS BOTELHO OLIVEIRA, nascido em 01/03/1979 na cidade de São Luís - MA, brasileiro, solteiro, contador, portador do CPF nº 810.392.983-20 e RG nº 28944432005-3 SSP-MA, domiciliado e residente na Rua 01, nº 05, Residencial Filadélfia - Aurora, CEP: 65060-275, São Luís - MA;

Resolve, por este instrumento, constituir uma sociedade limitada, nos termos da Lei nº 10.406/2002, mediante as condições e cláusulas seguintes:

CLÁUSULA I - DO NOME EMPRESARIAL (art. 997, II, CC)

**3ª ALTERAÇÃO DO CONTRATO DA SOCIEDADE "MONTE MORIAH EMPREENDIMENTOS
LTDA" CNPJ :14.567.207/0001-57**



Pelo presente instrumento particular de contrato social

RUBENS BOTELHO OLIVEIRA, nascido em 01/03/1979 na cidade de São Luís - MA, brasileiro, solteiro, contador, portador do CPF nº 810.392.983-20 e RG nº 28944432005-3 SSP-MA, domiciliado e residente na Rua 01, nº 05, Residencial Filadélfia - Aurora, CEP: 65060-275, São Luís - MA;

Único sócio da empresa **AGROPECUÁRIA MONTE MORIAH LTDA** com sede na Estrada da Boiada, s/n – Boiada, Paulino Neves - MA, CEP: 65585-000, inscrita na Junta Comercial do Estado do Maranhão (JUCEMA) sob o NIRE nº 21200763145 em 03/11/2011 e no CNPJ sob nº 14.567.207/0001-57, resolve alterar o Contrato Social conforme cláusulas e condições seguintes:

CLÁUSULA I

A partir desse ato o nome empresarial passa a ser **MONTE MORIAH EMPREENDIMENTOS LTDA**.

CLÁUSULA II

A sociedade passará a ter por objeto o exercício das seguintes atividades econômica:

- CNAE Nº 4213-8/00 Obras de urbanização - ruas, praças e calçadas;
- CNAE Nº 3702-9/00 Atividades relacionadas a esgoto, exceto a gestão de redes;
- CNAE Nº 3811-4/00 Coleta de resíduos não perigosos;
- CNAE Nº 3812-2/00 Coleta de resíduos perigosos;
- CNAE Nº 4211-1/01 Construção de rodovias e ferrovias;
- CNAE Nº 4313-4/00 Obras de terraplenagem;
- CNAE Nº 4321-5/00 Instalação e manutenção elétrica;
- CNAE Nº 4322-3/02 Instalação e manutenção de sistemas centrais de ar condicionado, de ventilação e refrigeração;
- CNAE Nº 4330-4/02 Instalação de portas, janelas, tetos, divisórias e armários embutidos de qualquer material;
- CNAE Nº 4330-4/03 Obras de acabamento em gesso e estuque;
- CNAE Nº 4330-4/04 Serviços de pintura de edifícios em geral;
- CNAE Nº 4399-1/05 Perfuração e construção de poços de água;
- CNAE Nº 4712-1/00 Comércio varejista de mercadorias em geral, com predominância de produtos alimentícios - minimercados, mercearias e armazéns;
- CNAE Nº 4723-7/00 Comércio varejista de bebidas;
- CNAE Nº 4742-3/00 Comércio varejista de material elétrico;
- CNAE Nº 4744-0/03 Comércio varejista de materiais hidráulicos;
- CNAE Nº 4754-7/01 Comércio varejista de móveis;

A sociedade adota como nome empresarial: **MONTE MORIAH EMPREENDIMENTOS LTDA**, e usará a expressão MONTE MORIAH como nome fantasia.



CLÁUSULA II - DA SEDE (art. 997, II, CC)

A sociedade tem sua sede no seguinte endereço: Estrada da Boiada, s/n – Boiada, Paulino Neves - MA, CEP: 65585-000.

CLÁUSULA III - DO OBJETO SOCIAL (art. 997, II, CC)

A sociedade tem por objeto o exercício das seguintes atividades econômica: OBRAS DE URBANIZAÇÃO - RUAS, PRAÇAS E CALÇADAS; ATIVIDADES RELACIONADAS A ESGOTO, EXCETO A GESTÃO DE REDES; COLETA DE RESÍDUOS NÃO PERIGOSOS; COLETA DE RESÍDUOS PERIGOSOS; CONSTRUÇÃO DE RODOVIAS E FERROVIAS; OBRAS DE TERRAPLENAGEM; INSTALAÇÃO E MANUTENÇÃO ELÉTRICA; INSTALAÇÃO E MANUTENÇÃO DE SISTEMAS CENTRAIS DE AR CONDICIONADO, DE VENTILAÇÃO E REFRIGERAÇÃO; INSTALAÇÃO DE PORTAS, JANELAS, TETOS, DIVISÓRIAS E ARMÁRIOS EMBUTIDOS DE QUALQUER MATERIAL; OBRAS DE ACABAMENTO EM GESSO E ESTUQUE; SERVIÇOS DE PINTURA DE EDIFÍCIOS EM GERAL; PERFURAÇÃO E CONSTRUÇÃO DE POÇOS DE ÁGUA; COMÉRCIO VAREJISTA DE MERCADORIAS EM GERAL, COM PREDOMINÂNCIA DE PRODUTOS ALIMENTÍCIOS - MINIMERCADOS, MERCEARIAS E ARMAZÉNS; COMÉRCIO VAREJISTA DE BEBIDAS; COMÉRCIO VAREJISTA DE MATERIAL ELÉTRICO; COMÉRCIO VAREJISTA DE MATERIAIS HIDRÁULICOS; COMÉRCIO VAREJISTA DE MÓVEIS; COMÉRCIO VAREJISTA DE ARTIGOS DE ILUMINAÇÃO; COMERCIO VAREJISTA DE ARTIGOS DE CAMA, MESA E BANHO; COMÉRCIO VAREJISTA DE ARTIGOS DE PAPELARIA; COMÉRCIO VAREJISTA DE COSMÉTICOS, PRODUTOS DE PERFUMARIA E DE HIGIENE PESSOAL; COMÉRCIO VAREJISTA DE PRODUTOS SANEANTES DOMISSANITÁRIOS; SERVIÇOS DE ENGENHARIA; LOCAÇÃO DE AUTOMÓVEIS SEM CONDUTOR; ALUGUEL DE MÁQUINAS E EQUIPAMENTOS PARA CONSTRUÇÃO SEM OPERADOR, EXCETO ANDAIMES; IMUNIZAÇÃO E CONTROLE DE PRAGAS URBANAS; ATIVIDADES PAISAGÍSTICAS; SERVIÇOS DE ORGANIZAÇÃO DE FEIRAS, CONGRESSOS, EXPOSIÇÕES E FESTAS; TREINAMENTO EM INFORMÁTICA; TREINAMENTO EM DESENVOLVIMENTO PROFISSIONAL E GERENCIAL; REPARAÇÃO E MANUTENÇÃO DE EQUIPAMENTOS ELETROELETRÔNICOS DE USO PESSOAL E DOMÉSTICO; COMÉRCIO VAREJISTA DE OUTROS ARTIGOS DE USO PESSOAL E DOMÉSTICO NÃO ESPECIFICADOS ANTERIORMENTE.

Parágrafo único. Em estabelecimento eleito como Sede (Matriz) será(ão) exercida(s) a(s) atividade(s) de OBRAS DE URBANIZAÇÃO - RUAS, PRAÇAS E CALÇADAS; ATIVIDADES RELACIONADAS A ESGOTO, EXCETO A GESTÃO DE REDES; COLETA DE RESÍDUOS NÃO PERIGOSOS; COLETA DE RESÍDUOS PERIGOSOS; CONSTRUÇÃO DE RODOVIAS E FERROVIAS; OBRAS DE TERRAPLENAGEM; INSTALAÇÃO E MANUTENÇÃO ELÉTRICA; INSTALAÇÃO E MANUTENÇÃO DE SISTEMAS CENTRAIS DE AR CONDICIONADO, DE VENTILAÇÃO E REFRIGERAÇÃO; INSTALAÇÃO DE PORTAS, JANELAS, TETOS, DIVISÓRIAS E ARMÁRIOS EMBUTIDOS DE QUALQUER MATERIAL; OBRAS DE ACABAMENTO EM GESSO E ESTUQUE; SERVIÇOS DE PINTURA DE EDIFÍCIOS EM GERAL; PERFURAÇÃO E CONSTRUÇÃO DE POÇOS DE ÁGUA; COMÉRCIO VAREJISTA DE MERCADORIAS EM GERAL, COM PREDOMINÂNCIA DE PRODUTOS ALIMENTÍCIOS - MINIMERCADOS, MERCEARIAS E ARMAZÉNS; COMÉRCIO VAREJISTA DE BEBIDAS; COMÉRCIO VAREJISTA DE MATERIAL ELÉTRICO; COMÉRCIO VAREJISTA DE MATERIAIS HIDRÁULICOS; COMÉRCIO VAREJISTA DE MÓVEIS; COMÉRCIO VAREJISTA DE ARTIGOS DE ILUMINAÇÃO; COMERCIO VAREJISTA DE ARTIGOS DE CAMA, MESA E BANHO; COMÉRCIO VAREJISTA DE ARTIGOS DE PAPELARIA; COMÉRCIO VAREJISTA DE COSMÉTICOS, PRODUTOS DE PERFUMARIA E DE HIGIENE PESSOAL; COMÉRCIO VAREJISTA DE PRODUTOS SANEANTES DOMISSANITÁRIOS; SERVIÇOS DE ENGENHARIA; LOCAÇÃO DE AUTOMÓVEIS SEM CONDUTOR; ALUGUEL DE MÁQUINAS E EQUIPAMENTOS PARA CONSTRUÇÃO SEM OPERADOR, EXCETO ANDAIMES; IMUNIZAÇÃO E CONTROLE DE PRAGAS URBANAS; ATIVIDADES PAISAGÍSTICAS; SERVIÇOS DE



ORGANIZAÇÃO DE FEIRAS, CONGRESSOS, EXPOSIÇÕES E FESTAS; TREINAMENTO EM INFORMÁTICA; TREINAMENTO EM DESENVOLVIMENTO PROFISSIONAL E GERENCIAL; REPARAÇÃO E MANUTENÇÃO DE EQUIPAMENTOS ELETROELETRONICOS DE USO PESSOAL E DOMÉSTICO; COMÉRCIO VAREJISTA DE OUTROS ARTIGOS DE USO PESSOAL E DOMÉSTICO NÃO ESPECIFICADOS ANTERIORMENTE.

E exercerá as seguintes atividades:

CNAE Nº 4213-8/00 Obras de urbanização - ruas, praças e calçadas;

CNAE Nº 3702-9/00 Atividades relacionadas a esgoto, exceto a gestão de redes;

CNAE Nº 3811-4/00 Coleta de resíduos não perigosos;

CNAE Nº 3812-2/00 Coleta de resíduos perigosos;

CNAE Nº 4211-1/01 Construção de rodovias e ferrovias;

CNAE Nº 4313-4/00 Obras de terraplenagem;

CNAE Nº 4321-5/00 Instalação e manutenção elétrica;

CNAE Nº 4322-3/02 Instalação e manutenção de sistemas centrais de ar condicionado, de ventilação e refrigeração;

CNAE Nº 4330-4/02 Instalação de portas, janelas, tetos, divisórias e armários embutidos de qualquer material;

CNAE Nº 4330-4/03 Obras de acabamento em gesso e estuque;

CNAE Nº 4330-4/04 Serviços de pintura de edifícios em geral;

CNAE Nº 4399-1/05 Perfuração e construção de poços de água;

CNAE Nº 4712-1/00 Comércio varejista de mercadorias em geral, com predominância de produtos alimentícios - minimercados, mercearias e armazéns;

CNAE Nº 4723-7/00 Comércio varejista de bebidas;

CNAE Nº 4742-3/00 Comércio varejista de material elétrico;

CNAE Nº 4744-0/03 Comércio varejista de materiais hidráulicos;

CNAE Nº 4754-7/01 Comércio varejista de móveis;

CNAE Nº 4754-7/03 Comércio varejista de artigos de iluminação;

CNAE Nº 4755-5/03 Comercio varejista de artigos de cama, mesa e banho;

CNAE Nº 4761-0/03 Comércio varejista de artigos de papelaria;

CNAE Nº 4772-5/00 Comércio varejista de cosméticos, produtos de perfumaria e de higiene pessoal;

CNAE Nº 4789-0/05 Comércio varejista de produtos saneantes domissanitários;

CNAE Nº 7112-0/00 Serviços de engenharia;

CNAE Nº 7711-0/00 Locação de automóveis sem condutor;

CNAE Nº 7732-2/01 Aluguel de máquinas e equipamentos para construção sem operador, exceto andaimes;

CNAE Nº 8122-2/00 Imunização e controle de pragas urbanas;

CNAE Nº 8130-3/00 Atividades paisagísticas;

Handwritten signatures and initials in blue ink, including a large signature and the number '06'.

CNAE Nº 8230-0/01 Serviços de organização de feiras, congressos, exposições e festas;
 CNAE Nº 8599-6/03 Treinamento em informática;
 CNAE Nº 8599-6/04 Treinamento em desenvolvimento profissional e gerencial;
 CNAE Nº 9521-5/00 Reparação e manutenção de equipamentos eletroeletrônicos de uso pessoal e doméstico;



CNAE Nº 4759-8/99 Comércio varejista de outros artigos de uso pessoal e doméstico não especificados anteriormente;

CLÁUSULA IV - DO INÍCIO DAS ATIVIDADES E PRAZO DE DURAÇÃO (art. 53, III, F, Decreto nº 1.800/96)

A sociedade iniciou suas atividades em 03/11/2011 e seu prazo de duração será por tempo indeterminado.

CLÁUSULA V - DO CAPITAL (ART. 997, III e IV e ART. 1.052 e 1.055, CC)

O capital será de R\$ 500.000,00 (quinhentos mil reais), dividido em 500000 quotas, no valor nominal de R\$ 1,00 (um real) cada uma, formado por 500.000,00 (quinhentos mil reais) em moeda corrente no País.

Parágrafo único. O capital encontra-se subscrito e integralizado pelos sócios da seguinte forma:

SÓCIO	QUOTAS	%	VALOR
RUBENS BOTELHO OLIVEIRA	500.000	100%	500.000,00
Totalizando	500.000	100%	500.000,00

CLÁUSULA VI - DA ADMINISTRAÇÃO (ART. 997, VI; 1.013, 1.015; 1.064, CC)

A administração da sociedade será exercida pelo sócio **RUBENS BOTELHO OLIVEIRA** que representará legalmente a sociedade e poderá praticar todo e qualquer ato de gestão pertinente ao objeto social.

CLÁUSULA VII - DO BALANÇO PATRIMONIAL (art. 1.065, CC)

Ao término de cada exercício, em 31 de dezembro, o administrador prestará contas justificadas de sua administração, procedendo à elaboração do inventário, do balanço patrimonial e do balanço de resultado econômico, cabendo ao empresário, os lucros ou perdas apuradas.

CLÁUSULA VIII - DECLARAÇÃO DE DESIMPEDIMENTO DE ADMINISTRADOR (art. 1.011, § 1º CC e art. 37, II da Lei nº 8.934 de 1994)

O Administrador declara, sob as penas da lei, de que não está impedido de exercer a administração da empresa, por lei especial, ou em virtude de condenação criminal, ou por se encontrar sob os efeitos dela, a pena que vede, ainda que temporariamente, o acesso a cargos públicos; ou por crime falimentar, de prevaricação, peita ou suborno, concussão, peculato, ou contra a economia popular, contra o sistema financeiro nacional, contra normas de defesa da concorrência, contra as relações de consumo, fé pública, ou a propriedade.

CLÁUSULA IX - DO PRÓ LABORE

Os sócios poderão, de comum acordo, fixar uma retirada mensal, a título de pró labore para os sócios administradores, observadas as disposições regulamentares pertinentes.

CLÁUSULA X - DISTRIBUIÇÃO DE LUCROS

Handwritten signatures and initials in blue ink at the bottom of the page.



A sociedade poderá levantar balanços intermediários ou intercalares e distribuir os lucros evidenciados nos mesmos.

CLÁUSULA XI - DA RETIRADA OU FALECIMENTO DE SÓCIO

Retirando-se, falecendo ou interditado qualquer sócio, a sociedade continuará suas atividades com os herdeiros, sucessores e o incapaz, desde que autorizado legalmente. Não sendo possível ou inexistindo interesse destes ou do(s) sócio(s) remanescente(s) na continuidade da sociedade, esta será liquidada após a apuração do Balanço Patrimonial na data do evento. O resultado positivo ou negativo será distribuído ou suportado pelos sócios na proporção de suas quotas.

Parágrafo único. O mesmo procedimento será adotado em outros casos em que a sociedade se resolva em relação a seu sócio.

CLÁUSULA XII - DA CESSÃO DE QUOTAS

As quotas são indivisíveis e não poderão ser cedidas ou transferidas a terceiros sem o consentimento do outro sócio, a quem fica assegurado, em igualdade de condições e preço direito de preferência para a sua aquisição se postas à venda, formalizando, se realizada a cessão delas, a alteração contratual pertinente.

CLÁUSULA XIII - DA RESPONSABILIDADE

A responsabilidade de cada sócio é restrita ao valor das suas quotas, mas todos respondem solidariamente pela integralização do capital social.

CLÁUSULA XIV – PORTE EMPRESARIAL

O sócio declara que a sociedade se enquadra com Empresa de Pequeno Porte – EPP, nos termos da Lei Complementar nº 123, de 14 de dezembro de 2006, e que não se enquadra em quaisquer das hipóteses de exclusão relacionadas no § 44º do art. 3º da mencionada lei. (art. 3º, I, LC nº 123, de 2006).

CLÁUSULA XV - DO FORO

Fica eleito o Foro da Comarca de Tutóia - MA, para qualquer ação fundada neste contrato, renunciando-se a qualquer outro por muito especial que seja.

E por estarem em perfeito acordo, em tudo que neste instrumento particular foi lavrado, obrigam-se a cumprir o presente ato constitutivo, e assinam o presente instrumento em uma única via que será destinada ao registro e arquivamento na Junta Comercial do Estado do Maranhão.

Paulino Neves (MA), 14 de outubro de 2022.

RUBENS BOTELHO OLIVEIRA



ASSINATURA ELETRÔNICA

Certificamos que o ato da empresa MONTE MORIAH EMPREENDIMENTOS LTDA consta assinado digitalmente por:

IDENTIFICAÇÃO DO(S) ASSINANTE(S)	
CPF/CNPJ	Nome
81039298320	RUBENS BOTELHO OLIVEIRA

JUCEMA

CERTIFICO O REGISTRO EM 17/10/2022 15:52 SOB Nº 20221236651.
PROTOCOLO: 221236651 DE 17/10/2022.
CÓDIGO DE VERIFICAÇÃO: 12213565532. CNPJ DA SEDE: 14567207000157.
NIRE: 21200763145. COM EFEITOS DO REGISTRO EM: 14/10/2022.
MONTE MORIAH EMPREENDIMENTOS LTDA

CARLOS ANDRÉ DE MORAES PEREIRA
SECRETÁRIO-GERAL
www.empresafacil.ma.gov.br

A validade deste documento, se impresso, fica sujeito à comprovação de sua autenticidade nos respectivos portais, informando seus respectivos códigos de verificação.

Handwritten signatures and initials in blue ink, including a large signature at the top right and several smaller ones below.



CERTIDÃO SIMPLIFICADA

Sistema Nacional de Registro de Empresas Mercantis - SINREM

Certificamos que as informações abaixo constam dos documentos arquivados nesta Junta Comercial e são vigentes na data da sua expedição.

Nome Empresarial: MONTE MORIAH EMPREENDIMENTOS LTDA		Protocolo: MAC2302715759	
NIRE : 21200763145 Natureza Jurídica: Sociedade Empresária Limitada			
NIRE (Sede) 21200763145	CNPJ 14.567.207/0001-57	Data de Ato Constitutivo 03/11/2011	Início de Atividade 03/11/2011
Endereço Completo Estrada DA BOIADA, Nº S/N, BOIADA - Paulino Neves/MA - CEP 65585-000			
Objeto Social OBRAS DE URBANIZACAO - RUAS, PRACAS E CALÇADAS ATIVIDADES RELACIONADAS A ESGOTO, EXCETO A GESTAO DE REDES COLETA DE RESIDUOS NAO PERIGOSOS COLETA DE RESIDUOS PERIGOSOS CONSTRUCAO DE RODOVIAS E FERROVIAS OBRAS DE TERRAPLENAGEM INSTALACAO E MANUTENCAO ELETRICA INSTALACAO E MANUTENCAO DE SISTEMAS CENTRAIS DE AR CONDICIONADO, DE VENTILACAO E REFRIGERACAO INSTALACAO DE PORTAS, JANELAS, TETOS, DIVISORIAS E ARMARIOS EMBUTIDOS DE QUALQUER MATERIAL OBRAS DE ACABAMENTO EM GESSO E ESTUQUE SERVICOS DE PINTURA DE EDIFICIOS EM GERAL PERFURACAO E CONSTRUCAO DE POCOS DE AGUA COMERCIO VAREJISTA DE MERCADORIAS EM GERAL, COM PREDOMINANCIA DE PRODUTOS ALIMENTICIOS - MINIMERCADOS, MERCEARIAS E ARMAZENS COMERCIO VAREJISTA DE BEBIDAS COMERCIO VAREJISTA DE MATERIAL ELETRICO COMERCIO VAREJISTA DE MATERIAIS HIDRAULICOS COMERCIO VAREJISTA DE MOVEIS COMERCIO VAREJISTA DE ARTIGOS DE ILUMINACAO COMERCIO VAREJISTA DE ARTIGOS DE CAMA, MESA E BANHO COMERCIO VAREJISTA DE ARTIGOS DE PAPELARIA COMERCIO VAREJISTA DE COSMETICOS, PRODUTOS DE PERFUMARIA E DE HIGIENE PESSOAL COMERCIO VAREJISTA DE PRODUTOS SANEANTES DOMISSANITARIOS SERVICOS DE ENGENHARIA LOCAAO DE AUTOMOVEIS SEM CONDUTOR ALUGUEL DE MAQUINAS E EQUIPAMENTOS PARA CONSTRUCAO SEM OPERADOR, EXCETO ANDAIMES IMUNIZACAO E CONTROLE DE PRAGAS URBANAS ATIVIDADES PAISAGISTICAS SERVICOS DE ORGANIZACAO DE FEIRAS, CONGRESSOS, EXPOSICOES E FESTAS TREINAMENTO EM INFORMATICA TREINAMENTO EM DESENVOLVIMENTO PROFISSIONAL E GERENCIAL REPARACAO E MANUTENCAO DE EQUIPAMENTOS ELETROELETRONICOS DE USO PESSOAL E DOMESTICO COMERCIO VAREJISTA DE OUTROS ARTIGOS DE USO PESSOAL E DOMESTICO NAO ESPECIFICADOS ANTERIORMENTE.			
Capital Social R\$ 500.000,00 (quinhentos mil reais) Capital Integralizado R\$ 500.000,00 (quinhentos mil reais)		Porte EPP (Empresa de Pequeno Porte)	Prazo de Duração Indeterminado
Dados do Sócio Nome RUBENS BOTELHO OLIVEIRA	CPF/CNPJ 810.392.983-20	Participação no capital R\$ 500.000,00	Espécie de sócio Sócio
Administrador S		Término do mandato Indeterminado	
Dados do Administrador Nome RUBENS BOTELHO OLIVEIRA		CPF 810.392.983-20	Término do mandato Indeterminado
Último Arquivamento Data 17/10/2022	Número 20221236651	Ato/eventos 002 / 022 - ALTERACAO DE DADOS E DE NOME EMPRESARIAL	Situação ATIVA Status SEM STATUS

Esta certidão foi emitida automaticamente em 25/05/2023, às 08:47:02 (horário de Brasília).
Se impressa, verificar sua autenticidade no <https://www.empresafacil.ma.gov.br>, com o código IFVCG7EP.



MAC2302715759

CARLOS ANDRÉ DE MORAES PEREIRA
Secretário(a) Geral

CERTIDÃO ESPECÍFICA

Sistema Nacional de Registro de Empresas Mercantis - SINREM

Certificamos que as informações abaixo constam dos documentos arquivados nesta Junta Comercial e são vigentes na data da sua expedição.

Certificamos que MONTE MORIAH EMPREENDIMENTOS LTDA encontra-se registrada nesta Junta Comercial, como segue:		Protocolo: MAC2302715820	
NIRE 21200763145 CNPJ 14.567.207/0001-57		Situação ATIVA Status SEM STATUS	
Endereço Completo DA BOIADA, Nº S/N, xxxxx, BOIADA - Paulino Neves/MA - CEP 65585-000			
Arquivamentos Posteriores			
Ato	Número	Data	Descrição
002	20221236651	17/10/2022	ALTERACAO DE DADOS E DE NOME EMPRESARIAL OUTROS
002	20210470712	14/04/2021	ALTERACAO DE DADOS (EXCETO NOME EMPRESARIAL)
002	20210470712	14/04/2021	BALANCO
223	20160586410	31/08/2016	ALTERACAO DE DADOS (EXCETO NOME EMPRESARIAL)
002	20130327549	30/04/2013	ENQUADRAMENTO DE EMPRESA DE PEQUENO PORTE
316	20110707591	03/11/2011	CONTRATO
090	21200763145	03/11/2011	

Esta certidão foi emitida automaticamente em 25/05/2023, às 08:49:17 (horário de Brasília).
Se impressa, verificar sua autenticidade no <https://www.empresafacil.ma.gov.br>, com o código Z3D8JZEB.



MAC2302715820

CARLOS ANDRÉ DE MORAES PEREIRA
Secretário(a) Geral



Handwritten signatures in blue ink.



MONTE MORIAH EMPREENDIMENTOS LTDA.

ESTRADA DA BOIADA, S/N – BOIADA, PAULINO NEVES - MA.

CNPJ: 14.567.207/0001-57



TOMADA DE PREÇOS Nº 011/2023

CARTA CREDENCIAL

MONTE MORIAH EMPREENDIMENTOS LTDA, inscrito no CNPJ nº 14.567.207/0001-57, por intermédio do seu representante legal a Sr. RUBENS BOTELHO OLIVEIRA, portador da Carteira de Identidade nº 28944432005-3 SSP-MA e do CPF nº 810.392.983-20, pelo presente instrumento de mandato, nomeia e constitui, seu Procurador o Senhor **ADRIANO ALVES BEZERRA**, RG nº **033527022007-0 SESP/MA** e CPF sob nº **045.134.213-55**, a quem confere amplos poderes para, junto a Prefeitura Municipal de São Francisco do Brejão- MA, praticar os atos necessários à representação da outorgante na licitação na modalidade de TOMADA DE PREÇOS Nº 011/2023, usando dos recursos legais e acompanhando-os, conferindo-lhes, ainda, poderes especiais para apresentar lances verbais, negociar preços e demais condições, declarar a intenção de interpor recurso, renunciar ao direito de interposição de recursos, transigir, desistir, firmar compromissos ou acordos, dando tudo por bom firme e valioso.

Paulino Neves - MA, 28 de agosto de 2023.

Documento assinado digitalmente
gov.br RUBENS BOTELHO OLIVEIRA
Data: 28/08/2023 19:45:18-0300
Verifique em <https://validar.it.gov.br>

RUBENS BOTELHO OLIVEIRA
CPF:810.392.983-20
SÓCIO ADMINISTRADOR



TRIBUNAL DE CONTAS DA UNIÃO

CERTIDÃO NEGATIVA DE CONTAS JULGADAS IRREGULARES

Nome completo: **MONTE MORIAH EMPREENDIMENTOS LTDA**
CPF/CNPJ: **14.567.207/0001-57**

O Tribunal de Contas da União **CERTIFICA**, para os devidos fins e a pedido do interessado, que, na presente data, em consulta aos sistemas informatizados do TCU, considerados os julgados do Tribunal e o cadastro de responsáveis por contas julgadas irregulares, **NÃO CONSTA** nenhuma **CONTA JULGADA IRREGULAR** em nome do (a) requerente acima identificado(a).

A consulta para emissão desta certidão considerou os processos nos quais o Tribunal se manifestou em decisão definitiva do Tribunal pelo julgamento de contas irregulares desde a data do respectivo acórdão condenatório. Foram excluídos os lançamentos relativos a processos em tramitação que ainda não foram objeto de deliberação deste Tribunal, os arquivados por decisão terminativa e aqueles cujas condenações foram tornadas insubsistentes por decisão judicial ou por decisão definitiva em recurso neste Tribunal, transitadas em julgado.

Certidão emitida às 09:55:44 do dia 22/05/2023, com validade de trinta dias a contar da emissão.

A veracidade das informações aqui prestadas podem ser confirmadas no sítio <http://contasirregulares.tcu.gov.br>, na opção "Verificar certidão emitida".

Código de controle da certidão: 6EKS220523095544

Atenção: qualquer rasura ou emenda invalidará este documento.



TRIBUNAL DE CONTAS DA UNIÃO



Consulta Consolidada de Pessoa Jurídica

Este relatório tem por objetivo apresentar os resultados consolidados de consultas eletrônicas realizadas diretamente nos bancos de dados dos respectivos cadastros. A responsabilidade pela veracidade do resultado da consulta é do Órgão gestor de cada cadastro consultado. A informação relativa à razão social da Pessoa Jurídica é extraída do Cadastro Nacional da Pessoa Jurídica, mantido pela Receita Federal do Brasil.

Consulta realizada em: 22/05/2023 09:52:07

Informações da Pessoa Jurídica:

Razão Social: **MONTE MORIAH EMPREENDIMENTOS LTDA**
CNPJ: **14.567.207/0001-57**

Resultados da Consulta Eletrônica:

Órgão Gestor: **TCU**
Cadastro: **Licitantes Inidôneos**
Resultado da consulta: **Nada Consta**

Para acessar a certidão original no portal do órgão gestor, clique [AQUI](#).

Órgão Gestor: **CNJ**
Cadastro: **CNIA - Cadastro Nacional de Condenações Cíveis por Ato de Improbidade Administrativa e Inelegibilidade**
Resultado da consulta: **Nada Consta**

Para acessar a certidão original no portal do órgão gestor, clique [AQUI](#).

Órgão Gestor: **Portal da Transparência**
Cadastro: **Cadastro Nacional de Empresas Inidôneas e Suspensas**
Resultado da consulta: **Nada Consta**

Para acessar a certidão original no portal do órgão gestor, clique [AQUI](#).

Órgão Gestor: **Portal da Transparência**
Cadastro: **CNEP - Cadastro Nacional de Empresas Punidas**
Resultado da consulta: **Nada Consta**

Para acessar a certidão original no portal do órgão gestor, clique [AQUI](#).

Obs: A consulta consolidada de pessoa jurídica visa atender aos princípios de simplificação e racionalização de serviços públicos digitais. Fundamento legal: Lei nº 12.965, de 23 de abril de 2014, Lei nº 13.460, de 26 de junho de 2017, Lei nº 13.726, de 8 de outubro de 2018, Decreto nº 8.638 de 15, de janeiro de 2016.



Estado do Maranhão

SINTEGRA/ICMS

Consulta Pública do Cadastro do Estado do Maranhão

Secretaria da Fazenda



Resultado da Consulta SINTEGRA/ICMS

IDENTIFICAÇÃO

CGC: 14.567.207/0001-57 Inscrição Estadual: 12.777193-0

Razão Social: MONTE MORIAH EMPREENDIMENTOS LTDA

Regime Apuração: SIMPLES NACIONAL

ENDEREÇO

Logradouro: ETR DA BOIADA

Número: S N Complemento:

Bairro: BOIADA

Município: PAULINO NEVES UF: MA

CEP: 65585000 DDD: Telefone: 88639645

INFORMAÇÕES COMPLEMENTARES

CNAE Principal: 4213800 - OBRAS DE URBANIZAÇÃO - RUAS, PRAÇAS E CALÇADAS

CNAEs Secundários

Código	Descrição CNAE
4330404	SERVIÇOS DE PINTURA DE EDIFÍCIOS EM GERAL
4399105	PERFURAÇÃO E CONSTRUÇÃO DE POÇOS DE ÁGUA
4712100	COMÉRCIO VAREJISTA DE MERCADORIAS EM GERAL, COM PREDOMINÂNCIA DE PRODUTOS ALIMENTÍCIOS - MINIMERCADOS, MERCEARIAS E ARMAZÉNS
4723700	COMÉRCIO VAREJISTA DE BEBIDAS
4742300	COMÉRCIO VAREJISTA DE MATERIAL ELÉTRICO
4744003	COMÉRCIO VAREJISTA DE MATERIAIS HIDRÁULICOS
4754701	COMÉRCIO VAREJISTA DE MÓVEIS
4754703	COMÉRCIO VAREJISTA DE ARTIGOS DE ILUMINAÇÃO
4755503	COMÉRCIO VAREJISTA DE ARTIGOS DE CAMA, MESA E BANHO
4759899	COMÉRCIO VAREJISTA DE OUTROS ARTIGOS DE USO DOMÉSTICO NÃO ESPECIFICADOS ANTERIORMENTE
9521500	REPARAÇÃO E MANUTENÇÃO DE EQUIPAMENTOS ELETROELETRÔNICOS DE USO PESSOAL E DOMÉSTICO
4761003	COMÉRCIO VAREJISTA DE ARTIGOS DE PAPELARIA
4772500	COMÉRCIO VAREJISTA DE COSMÉTICOS, PRODUTOS DE PERFUMARIA E DE HIGIENE PESSOAL
4789005	COMÉRCIO VAREJISTA DE PRODUTOS SANEANTES DOMISSANITÁRIOS
7112000	SERVIÇOS DE ENGENHARIA
7711000	LOCAÇÃO DE AUTOMÓVEIS SEM CONDUTOR
7732201	ALUGUEL DE MÁQUINAS E EQUIPAMENTOS PARA CONSTRUÇÃO SEM OPERADOR, EXCETO ANDAIMES
8122200	IMUNIZAÇÃO E CONTROLE DE PRAGAS URBANAS
8130300	ATIVIDADES PAISAGÍSTICAS
8230001	SERVIÇOS DE ORGANIZAÇÃO DE FEIRAS, CONGRESSOS, EXPOSIÇÕES E FESTAS
8599603	TREINAMENTO EM INFORMÁTICA
3812200	COLETA DE RESÍDUOS PERIGOSOS
8599604	TREINAMENTO EM DESENVOLVIMENTO PROFISSIONAL E GERENCIAL
3702900	ATIVIDADES RELACIONADAS A ESGOTO, EXCETO A GESTÃO DE REDES
3811400	COLETA DE RESÍDUOS NÃO-PERIGOSOS
4211101	CONSTRUÇÃO DE RODOVIAS E FERROVIAS
4313400	OBRAS DE TERRAPLENAGEM
4321500	INSTALAÇÃO E MANUTENÇÃO ELÉTRICA
4322302	INSTALAÇÃO E MANUTENÇÃO DE SISTEMAS CENTRAIS DE AR CONDICIONADO, DE VENTILAÇÃO E REFRIGERAÇÃO
4330402	INSTALAÇÃO DE PORTAS, JANELAS, TETOS, DIVISÓRIAS E ARMÁRIOS EMBUTIDOS DE QUALQUER MATERIAL
4330403	OBRAS DE ACABAMENTO EM GESSO E ESTUQUE

Situação Cadastral Vigente: HABILITADO COM RESTRIÇÃO

Data desta Situação Cadastral: 17/10/2022

OBRIGAÇÕES

NFe a partir de (CNAE's):

EDF a partir de:

CTE a partir de:

Observação: Os dados acima estão baseados em informações fornecidas pelo próprio contribuinte cadastrado. Não valem como certidão de sua efetiva existência de fato e de direito, não são

(Handwritten signatures and initials in blue ink)