

9.7.1	QUADRO DE DISTRIBUIÇÃO DE ENERGIA EM PVC, DE EMBUTIR, SEM BARRAMENTO, PARA 6 DISJUNTORES - FORNECIMENTO E INSTALAÇÃO. AF_10/2020	UN	1	100,41
9.7.2	DISJUNTOR MONOPOLAR TIPO DIN, CORRENTE NOMINAL DE 20A - FORNECIMENTO E INSTALAÇÃO. AF_10/2020	UN	1	13,92
9.7.3	DISJUNTOR MONOPOLAR TIPO DIN, CORRENTE NOMINAL DE 10A - FORNECIMENTO E INSTALAÇÃO. AF_10/2020	UN	2	24,44
9.7.4	Refletor Slim LED 200W de potência, branco Frio, 6500k, Autovolt, marca G-light ou similar	un	12	4.806,96
9.7.5	Poste auxiliar p/entrada energia, monofasico, ferro galvanizado d=3" e h=5,0m, completo	un	4	4.289,04
9.7.6	ELETRODUTO FLEXÍVEL CORRUGADO, PVC, DN 32 MM (1"), PARA CIRCUITOS TERMINAIS, INSTALADO EM LAJE - FORNECIMENTO E INSTALAÇÃO. AF_12/2015	M	200	1.940,00
9.7.7	CABO DE COBRE FLEXÍVEL ISOLADO, 2,5 MM², ANTI-CHAMA 450/750 V, PARA CIRCUITOS TERMINAIS - FORNECIMENTO E INSTALAÇÃO. AF_12/2015	M	100	457,00
9.7.8	CABO DE COBRE FLEXÍVEL ISOLADO, 4 MM², ANTI-CHAMA 450/750 V, PARA CIRCUITOS TERMINAIS - FORNECIMENTO E INSTALAÇÃO. AF_12/2015	M	500	3.560,00
<b>9.8</b>	<b>PINTURA</b>			<b>5.162,37</b>
9.8.1	APLICAÇÃO MANUAL DE TINTA LÁTEX ACRÍLICA EM PAREDE EXTERNAS DE CASAS, DUAS DEMÃOS. AF_11/2016	m²	91,2	1.512,09
9.8.2	PINTURA TINTA DE ACABAMENTO (PIGMENTADA) ESMALTE SINTÉTICO FOSCO EM MADEIRA, 2 DEMÃOS. AF_01/2021	m²	228	3.650,28
<b>9.9</b>	<b>ESQUADRIAS</b>			<b>79.706,61</b>
9.9.1	Alambrado com tela de arame galvanizado fio 12 bwg, malha 3", fixada com tubo de aço galvanizado 2", formando quadros de 2.00 x 2.00 m, exceto fixação e mureta	m²	228	63.260,88
9.9.2	Trave para campo de futebol soçaita, desmontável	par	1	3.194,33
9.9.3	Tela de nylon, fixada acima da área do campo	m²	375	5.482,50
9.9.4	PORTA DE ALUMÍNIO DE ABRIR COM LAMBRI, COM GUARNIÇÃO, FIXAÇÃO COM PARAFUSOS - FORNECIMENTO E INSTALAÇÃO. AF_12/2019	m²	6,3	7.768,90
<b>10</b>	<b>MURO</b>			<b>28.434,30</b>
<b>10.1</b>	<b>REVESTIMENTO</b>			<b>25.780,80</b>
10.1.1	MASSA ÚNICA, PARA RECEBIMENTO DE PINTURA, EM ARGAMASSA TRAÇO 1:2:8, PREPARO MECÂNICO COM BETONEIRA 400L, APLICADA MANUALMENTE EM FACES INTERNAS DE PAREDES, ESPESSURA DE 20MM, COM EXECUÇÃO DE TALISCAS. AF_06/2014	m²	480	17.822,40

*Assinatura*

PREFEITURA DE SÃO FRANCISCO DO BREJÃO  
Com humildade também se governa 2021/2024  
[www.saofranciscodobrejo.ma.gov.br](http://www.saofranciscodobrejo.ma.gov.br)

Este documento encontra-se registrado no Conselho Regional de Engenharia e Agronomia do Estado do Maranhão, vinculado à Certidão nº 890571/2023, em 14/07/2023 emitida

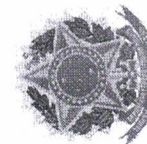

Certidão nº 890571/2023  
14/07/2023, 11:40

Chave de Impressão: Z5A38

O documento neste ato registrado foi emitido em 14/07/2023 e contém 7 folhas





ESTADO DO MARANHÃO  
MUNICÍPIO DE SÃO FRANCISCO DO BREJÃO  
SETOR DE ENGENHARIA



10.1.2	APLICAÇÃO MANUAL DE TINTA LÁTEX ACRÍLICA EM PAREDE EXTERNAS DE CASAS, DUAS DEMÃOS. AF_11/2016	m <sup>2</sup>	480	7.958,40
10.2	DIVERSOS			2.653,50
10.2.1	Peitoril de concreto armado com pingadeira largura 13 cm	m	50	2.653,50
11	DIVERSOS			2.100,00
11.1	LIMPEZA DE PISO CERÂMICO OU PORCELANATO COM PANO ÚMIDO. AF_04/2019	m <sup>2</sup>	1200	2.100,00



São Francisco do Brejão - MA, 06 de julho de 2023.

*Geraldo Marinho Silva Lemos*  
Geraldo Marinho Silva Lemos  
Secretária Municipal de Educação e Desenvolvimento Humano

GERALDO MARINHO DA SILVA LEMOS  
SECRETÁRIO MUNICIPAL DE EDUCAÇÃO



*Flávio Alves Carvalho*

FLAVIO ALVES CARVALHO  
Engenheiro Civil  
CREA - MA 1113494417



Power Judicial TJMA Selo:  
RECFIR158139080PSE3UIWAO49T78. 12/07/2023 09:02:06.  
Ato: 13.17.2. Parcela: GERALDO MARINHO SILVA LEMOS.  
Rec Firma: Semelhancia. Total R\$ 6,02 Emol R\$ 6,44 FEREC R\$ 0,16 FADEP R\$ 0,21 FEMP R\$ 0,21 Consulte em <https://sco.tjma.ju.br>



*Tatiana Jemima da S. Cruz*  
Tatiana Jemima da S. Cruz  
Oficial Interina  
São Francisco do Brejão-MA

1º OFÍCIO EXTRAJUDICIAL DE IMPRATRIZ CARVALHO ZS5A38

Power Judicial TJMA Selo:  
RECFIR029662CKD7BDCLK9ZARJ16. 12/07/2023  
11.07.08. Ato: 13.17.2. Parcela: FLAVIO ALVES CARVALHO LIMA. Rec Firma: Semelhancia. Total R\$ 6,02 Emol R\$ 6,44 FEREC R\$ 0,16 FADEP R\$ 0,21 FEMP R\$ 0,21 Consulte em <https://sco.tjma.ju.br>

*Flávio Alves Carvalho*  
Secretário Autorizado  
016 402 893-01

PREFEITURA DE SÃO FRANCISCO DO BREJÃO  
Com humildade também se governa 2021/2024  
[www.saofranciscodobrejao.ma.gov.br](http://www.saofranciscodobrejao.ma.gov.br)

Este documento encontra-se registrado no Conselho Regional de Engenharia e Agronomia do Estado do Maranhão, vinculado à Certidão nº 890571/2023, em 14/07/2023 emitida



Certidão nº 890571/2023  
14/07/2023, 11:40  
Chave de Impressão: Z5A38  
O documento neste ato registrado foi emitido em 14/07/2023 e contém 7 folhas





Certidão de Acervo Técnico - CAT  
Resolução Nº 1025 de 30 de Outubro de 2009  
Resolução Nº 218 de 29 de Junho de 1973

**CREA-MA**



Conselho Regional de Engenharia e Agronomia do Estado do Maranhão

CERTIFICAMOS, em cumprimento ao disposto na Resolução nº 1.025, de 30 de outubro de 2009, do Confea, que consta dos assentamentos deste Conselho Regional de Engenharia e Agronomia do Estado do Maranhão - Crea-MA, o Acervo Técnico do profissional **BRUNO CAMPOS DA SILVA** referente à(s) Anotação(ões) de Responsabilidade Técnica - ART abaixo discriminada(s):

Profissional: **BRUNO CAMPOS DA SILVA**  
Registro: **106591MA** RNP: **1916831230**  
Título profissional: ENGENHEIRO CIVIL

Número da ART: **MA20220568054** Tipo de ART: OBRA / SERVIÇO Registrada em: 13/09/2022 Baixada em: 12/07/2023  
Forma de registro: INICIAL Participação técnica: INDIVIDUAL  
Empresa contratada: **W. C. SERVICOS E EMPREENDIMENTOS LTDA**

Contratante: **PREFEITURA MUNICIPAL DE SÃO FRANCISCO DO BREJÃO** CPF/CNPJ: **01.616.680/0001-35**  
Endereço do contratante: RUA R. Padre Cícero Nº: 51  
Complemento: Bairro: centro CEP: 65929000  
Cidade: SÃO FRANCISCO DO BREJÃO UF: MA  
Contrato: 167/2022 Celebrado em: 22/08/2022 Tipo de contratante: Pessoa Jurídica de Direito Público  
Valor do contrato: R\$ 193.890,15  
Ação institucional: Outros Nº: 171  
Endereço da obra/serviço: RUA SÃO BAHIA Bairro: CENTRO CEP: 65929000  
Complemento: UF: MA  
Cidade: SÃO FRANCISCO DO BREJÃO  
Coordenadas Geográficas: -5.124372, -47.385452  
Data de início: 27/08/2022 Conclusão efetiva: 27/11/2022  
Finalidade: Outro CPF/CNPJ: 01.616.680/0001-35  
Proprietário: **PREFEITURA MUNICIPAL DE SÃO FRANCISCO DO BREJÃO**

Atividade Técnica: **16 - Execução** ELETROTÉCNICA > INSTALAÇÕES ELÉTRICAS > DE INSTALAÇÕES ELÉTRICAS EM BAIXA TENSÃO > #11.10.1.3 - PARA FINS RESIDENCIAIS E COMERCIAIS 49 - Execução de obra 72.00 metro quadrado; **16 - Execução** CONSTRUÇÃO CIVIL > EDIFICAÇÕES > DE EDIFICAÇÃO > #1.1.1.1 - DE ALVENARIA 49 - Execução de obra 72.00 metro quadrado; **16 - Execução** CONSTRUÇÃO CIVIL > INSTALAÇÕES HIDROSSANITÁRIAS > #1.4.1 - DE SISTEMA DE ÁGUA POTÁVEL 49 - Execução de obra 72.00 metro quadrado; **16 - Execução** CONSTRUÇÃO CIVIL > INSTALAÇÕES HIDROSSANITÁRIAS > #1.4.3 - DE INSTALAÇÃO DE SISTEMA DE ESGOTO SANITÁRIO 49 - Execução de obra 72.00 metro quadrado; **16 - Execução** ESTRUTURAS > ESTRUTURAS DE CONCRETO E ARGAMASSA ARMADA > #2.1.1 - DE ESTRUTURA DE CONCRETO ARMADO 49 - Execução de obra 72.00 metro quadrado;

**Observações**

CONCLUSÃO DA OBRA DE CONSTRUÇÃO DE PRÉDIO PÚBLICO NO MUNICÍPIO DE SÃO FRANCISCO DO BREJÃO - MA - TOMADA DE PREÇOS Nº 010/2022 – CPL, PROCESSO ADMINISTRATIVO: 062/2022, SERÁ REALIZADA PELA EMPRESA W.C. SERVIÇOS EMPREENDIMENTOS LTDA.

**Informações Complementares**

CERTIFICAMOS, finalmente, que se encontra vinculado à presente Certidão de Acervo Técnico – CAT, o atestado contendo 6 folha(s), expedido pelo contratante da obra/serviço, a quem cabe a responsabilidade pela veracidade e exatidão das informações nele constantes.

Certidão de Acervo Técnico nº 890572/2023  
17/07/2023, 09:00  
b6C1y

A Certidão de Acervo Técnico (CAT) à qual o atestado está vinculado constituirá prova da capacidade técnico-profissional da pessoa jurídica somente se o responsável técnico indicado estiver ou venha a ser integrado ao seu quadro técnico por meio de declaração entregue no momento da habilitação ou da entrega das propostas.

Certificamos que se encontra vinculado à presente CAT o atestado apresentado em cumprimento à Lei nº 8.666/93, expedido pela pessoa jurídica contratante, a quem cabe a responsabilidade pela veracidade e exatidão das informações nele constantes. É de responsabilidade deste Conselho a verificação da atividade profissional em conformidade com a Lei nº 5.194/66 e Resoluções do Conselho Federal de Engenharia e Agronomia - CONFEA.

Esta certidão perderá a validade, caso ocorra qualquer alteração posterior dos elementos cadastrais nela contidos.

Fica(m) Excluído(s), no entanto, o(s) serviço(s) cujas atribuições não competem ao(s) profissional(is) em questão.

A autenticidade desta Certidão pode ser verificada em: <https://crea-ma.sitac.com.br/publico/>, com a chave: b6C1y

Conselho Regional de Engenharia e Agronomia do Estado do Maranhão  
Avenida dos Holandeses, Quadra 35, Lote 8, Calhau, São Luis/MA

Tel: + 55 (98) 2106-8300 Fax: + 55 (98) 2106-8300 E-mail: faleconosco@creama.org.br



Impresso em: 23/11/2023, às 09:28.





ESTADO DO MARANHÃO  
MUNICÍPIO DE SÃO FRANCISCO DO BREJÃO  
SETOR DE ENGENHARIA



**Atestado de Capacidade Técnica**

Atestamos para os devidos fins e a quem interessa possa, que nos foram prestados com bom desempenho e nada tenho que desabone conduta do prestador de serviço que a empresa contratada: W. C. Serviços e Empreendimentos Ltda inscrita no CNPJ 37.113.308/0001-53, executou os serviços descritos abaixo com as seguintes características e com a planilha em anexo.

**Dados Da Obra/Serviço**

Contrato: 167/2022  
Local realizado: Município de São Francisco Do Brejão – MA  
Endereço: Rua São Bahia, nº 171  
Cidade: São Francisco Do Brejão – MA.  
Valor da Obra: 193.890,15  
Período da Obra: 27/08/2022 a 27/11/2022

**DADOS DO CONTRATANTE E PROPRIETÁRIO**

Nome ou Razão Social: MUNICÍPIO DE SÃO FRANCISCO DO BREJÃO (MA)  
CPF/CNPJ: 01.616.680/0001-35  
Cidade: SÃO FRANCISCO DO BREJÃO - MA

**DADOS DA PESSOA JURIDICA CONTRATADA**

Nome ou razão Social: W. C. Serviços e Empreendimentos Ltda.  
CPF/CNPJ: 37.113.308/0001-53  
Endereço: Rua Major Delfino Calvo 70  
São Domingos do Maranhão – MA.  
Proprietário: Fernando Valério da Silva  
CPF: 008.683.533-18

**DADOS DA ART'S**

ART DE EXECUÇÃO: MA20220568054  
Responsável Técnico Engenheiro Civil: Bruno Campos da Silva  
CREA – MA: 1916831230  
ART DE LAUDO: MA20230660236  
Responsável Técnico Engenheiro Civil: FLAVIO ALVES CARVALHO  
CREA – MA: 1113494417

**DESCRIÇÃO DO SERVIÇO REALIZADO**

CONCLUSÃO DA OBRA DE CONSTRUÇÃO DE PRÉDIO PÚBLICO NO MUNICÍPIO DE SÃO FRANCISCO DO BREJÃO - MA, conforme a Tomada de Preços nº 010/2022 - CPL.

*[Handwritten signature]*

PREFEITURA DE SÃO FRANCISCO DO BREJÃO  
Com humildade também se governa 2021/2024  
www.sanfranciscodobrejão.ma.gov.br

Este documento encontra-se registrado no Conselho Regional de Engenharia e Agronomia do Estado do Maranhão, vinculado à Certidão nº 890572/2023, em 17/07/2023 emitida

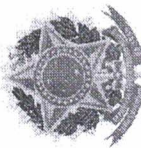

Certidão nº 890572/2023  
23/11/2023, 09:28

Chave de Impressão: b6C1y

O documento neste ato registrado foi emitido em 17/07/2023 e contém 6 folhas



PLANILHA DA DESCRIÇÃO DE SERVIÇOS E MATERIAL

Item	Descrição	Und	Quant.
1	<b>SERVIÇOS INICIAIS</b>		
1.1	PLACA PADRÃO DE OBRA, TIPO BANNER	m <sup>2</sup>	4
1.2	LIMPEZA MANUAL DE VEGETAÇÃO EM TERRENO COM ENXADA. AF_05/2018	m <sup>2</sup>	100
1.3	EXECUÇÃO DE ESCRITÓRIO EM CANTEIRO DE OBRA EM ALVENARIA, NÃO INCLUSO MOBILIÁRIO E EQUIPAMENTOS. AF_02/2016	m <sup>2</sup>	9
1.4	ENGENHEIRO CIVIL JUNIOR COM ENCARGOS COMPLEMENTARES	H	96
1.5	LOCAÇÃO CONVENCIONAL DE OBRA, UTILIZANDO GABARITO DE TÁBUAS CORRIDAS PONTALETADAS A CADA 2,00M - 2 UTILIZAÇÕES. AF_10/2018	M	35
2	<b>ESTRUTURA</b>		
2.1	<b>INFRAESTRUTURA</b>		
2.1.1	IMPERMEABILIZAÇÃO DE SUPERFÍCIE COM EMULSÃO ASFÁLTICA, 2 DEMÃOS AF_06/2018	m <sup>2</sup>	56,25
2.2	<b>SUPERESTRUTURA</b>		
2.2.1	CONCRETO FCK = 20MPA, TRAÇO 1,2,7,3 (EM MASSA SECA DE CIMENTO/ AREIA MÉDIA/ BRITA 1) - PREPARO MECÂNICO COM BETONEIRA 400 L. AF_05/2021	m <sup>3</sup>	9,9
2.2.2	LANÇAMENTO COM USO DE BALDES, ADENSAMENTO E ACABAMENTO DE CONCRETO EM ESTRUTURAS. AF_12/2015	m <sup>3</sup>	9,9
2.2.3	CORTE E DOBRA DE AÇO CA-50, DIÂMETRO DE 8,0 MM, UTILIZADO EM ESTRUTURAS DIVERSAS, EXCETO LAJES. AF_12/2015	KG	693
2.2.4	CORTE E DOBRA DE AÇO CA-60, DIÂMETRO DE 5,0 MM, UTILIZADO EM LAJE. AF_12/2015	KG	198
2.2.5	MONTAGEM E DESMONTAGEM DE FÔRMA DE PILARES RETANGULARES E ESTRUTURAS SIMILARES, PÉ-DIREITO SIMPLES, EM MADEIRA SERRADA, 2 UTILIZAÇÕES. AF_09/2020	m <sup>2</sup>	59,4
3	<b>PAREDES E REVESTIMENTOS</b>		
3.1	(COMPOSIÇÃO REPRESENTATIVA) DO SERVIÇO DE ALVENARIA DE VEDAÇÃO DE BLOCOS VAZADOS DE CERÂMICA DE 9X19X19CM (ESPESSURA 9CM), PARA EDIFICAÇÃO HABITACIONAL MULTIFAMILIAR (PRÉDIO). AF_11/2014	m <sup>2</sup>	272,6
3.2	CHAPISCO APLICADO EM ALVENARIAS E ESTRUTURAS DE CONCRETO INTERNAS, COM COLHER DE PEDREIRO. ARGAMASSA TRAÇO 1:3 COM PREPARO MANUAL. AF_06/2014	m <sup>2</sup>	545,2

*[Handwritten signature]*

PREFEITURA DE SÃO FRANCISCO DO BREJÃO  
Com humildade também se governa 2021/2024  
[www.saofranciscodobreiao.ma.gov.br](http://www.saofranciscodobreiao.ma.gov.br)

Este documento encontra-se registrado no Conselho Regional de Engenharia e Agronomia do Estado do Maranhão, vinculado à Certidão nº 890572/2023, em 17/07/2023 emitida



Certidão nº 890572/2023  
23/11/2023, 09:28  
Chave de Impressão: b6C1y

O documento neste ato registrado foi emitido em 17/07/2023 e contém 6 folhas



3.3	MASSA ÚNICA, PARA RECEBIMENTO DE PINTURA, EM ARGAMASSA TRAÇO 1:2:8, PREPARO MECÂNICO COM BETONEIRA 400L, APLICADA MANUALMENTE EM FACES INTERNAS DE PAREDES, ESPESSURA DE 20MM, COM EXECUÇÃO DE TALISCAS. AF_06/2014	m <sup>2</sup>	501,8
3.4	EMBOÇO, PARA RECEBIMENTO DE CERÂMICA, EM ARGAMASSA TRAÇO 1:2:8, PREPARO MECÂNICO COM BETONEIRA 400L, APLICADO MANUALMENTE EM FACES INTERNAS DE PAREDES, PARA AMBIENTE COM ÁREA MENOR QUE 5M <sup>2</sup> . ESPESSURA DE 20MM. COM EXECUÇÃO DE TALISCAS. AF_06/2014	m <sup>2</sup>	43,4
3.5	REVESTIMENTO CERÂMICO PARA PAREDES INTERNAS COM PLACAS TIPO ESMALTADA EXTRA DE DIMENSÕES 33X45 CM APLICADAS EM AMBIENTES DE ÁREA MENOR QUE 5 M <sup>2</sup> NA ALTURA INTEIRA DAS PAREDES. AF_06/2014	m <sup>2</sup>	43,4
3.6	RODAPÉ CERÂMICO DE 7CM DE ALTURA COM PLACAS TIPO ESMALTADA EXTRA DE DIMENSÕES 45X45CM. AF_06/2014	M	121,5
4	<b>COBERTURA</b>		
4.1	TELHAMENTO COM TELHA ONDULADA DE FIBROCIMENTO E = 6 MM, COM RECOBRIMENTO LATERAL DE 1/4 DE ONDA PARA TELHADO COM INCLINAÇÃO MAIOR QUE 10°, COM ATÉ 2 ÁGUAS, INCLUSO IÇAMENTO. AF_07/2019	m <sup>2</sup>	62,15
4.2	FABRICAÇÃO E INSTALAÇÃO DE TESOURA INTEIRA EM AÇO, VÃO DE 10 M, PARA TELHA ONDULADA DE FIBROCIMENTO, METÁLICA, PLÁSTICA OU TERMOACÚSTICA, INCLUSO IÇAMENTO. AF_12/2015	UN	2
4.3	TRAMA DE AÇO COMPOSTA POR TERÇAS PARA TELHADOS DE ATÉ 2 ÁGUAS PARA TELHA ONDULADA DE FIBROCIMENTO, METÁLICA, PLÁSTICA OU TERMOACÚSTICA, INCLUSO TRANSPORTE VERTICAL. AF_07/2019	m <sup>2</sup>	62,15
4.4	CALHA EM CHAPA DE AÇO GALVANIZADO NÚMERO 24, DESENVOLVIMENTO DE 33 CM, INCLUSO TRANSPORTE VERTICAL. AF_07/2019	M	13,5
5	<b>ESQUADRIAS</b>		
5.1	KIT DE PORTA DE MADEIRA PARA PINTURA, SEMI-OCA (LEVE OU MÉDIA), PADRÃO MÉDIO, 80X210CM, ESPESSURA DE 3,5CM, ITENS INCLUSOS: DOBRADIÇAS, MONTAGEM E INSTALAÇÃO DO BATENTE, FECHADURA COM EXECUÇÃO DO FURO - FORNECIMENTO E INSTALAÇÃO. AF_12/2019	UN	5
5.2	KIT DE PORTA DE MADEIRA PARA PINTURA, SEMI-OCA (LEVE OU MÉDIA), PADRÃO MÉDIO, 90X210CM, ESPESSURA DE 3,5CM, ITENS INCLUSOS: DOBRADIÇAS, MONTAGEM E INSTALAÇÃO DO BATENTE, FECHADURA COM EXECUÇÃO DO FURO - FORNECIMENTO E INSTALAÇÃO. AF_12/2019	UN	2
5.3	JANELA DE ALUMÍNIO DE CORRER COM 4 FOLHAS PARA VIDROS, COM VIDROS, BATENTE, ACABAMENTO COM ACETATO OU BRILHANTE E FERRAGENS. EXCLUSIVE ALIZAR E CONTRAMARCO. FORNECIMENTO E INSTALAÇÃO. AF_12/2019	m <sup>2</sup>	8,25
6	<b>PAVIMENTAÇÃO</b>		

Este documento encontra-se registrado no Conselho Regional de Engenharia e Agronomia do Estado do Maranhão, vinculado à Certidão nº 890572/2023, em 17/07/2023 emitida

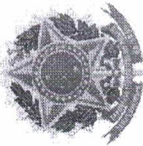

Certidão nº 890572/2023  
23/11/2023, 09:28

Chave de Impressão: b6C1y

O documento neste ato registrado foi emitido em 17/07/2023 e contém 6 folhas

PREFEITURA DE SÃO FRANCISCO DO BREJÃO  
Com humildade também se governa 2021/2024  
www.saofranciscodobrejao.ma.gov.br



6.1	CONTRAPISO EM ARGAMASSA TRAÇO 1:4 (CIMENTO E AREIA), PREPARO MANUAL, APLICADO EM ÁREAS SECAS SOBRE LAJE, ADERIDO, ACABAMENTO NÃO REFORÇADO, ESPESSURA 4CM. AF_07/2021	m <sup>2</sup>	82,95
6.2	REVESTIMENTO CERÂMICO PARA PISO COM PLACAS TIPO ESMALTADA EXTRA DE DIMENSÕES 45X45 CM APLICADA EM AMBIENTES DE ÁREA MENOR QUE 5 M2. AF_06/2014	m <sup>2</sup>	72
6.3	EXECUÇÃO DE PASSEIO (CALÇADA) OU PISO DE CONCRETO COM CONCRETO MOLDADO IN LOCO, FEITO EM OBRA, ACABAMENTO CONVENCIONAL, NÃO ARMADO. AF_07/2016	m <sup>3</sup>	10,95
7	<b>INSTALAÇÕES HIDROSSANITÁRIAS</b>		
7.1	KIT CAVALETE PARA MEDIÇÃO DE ÁGUA - ENTRADA PRINCIPAL, EM PVC SOLDÁVEL DN 25 (3/4") FORNECIMENTO E INSTALAÇÃO (EXCLUSIVE HIDRÔMETRO). AF_11/2016	UN	1
7.2	TUBO, PVC, SOLDÁVEL, DN 32MM, INSTALADO EM RAMAL OU SUB-RAMAL DE ÁGUA - FORNECIMENTO E INSTALAÇÃO. AF_12/2014	M	12
7.3	TUBO, PVC, SOLDÁVEL, DN 25MM, INSTALADO EM RAMAL OU SUB-RAMAL DE ÁGUA - FORNECIMENTO E INSTALAÇÃO. AF_12/2014	M	24
7.4	REGISTRO DE PRESSÃO BRUTO, LATÃO, ROSCÁVEL, 1/2" - FORNECIMENTO E INSTALAÇÃO. AF_08/2021	UN	1
7.5	LUVA DE REDUÇÃO, PVC, SOLDÁVEL, DN 32MM X 25MM, INSTALADO EM PRUMADA DE ÁGUA - FORNECIMENTO E INSTALAÇÃO. AF_12/2014	UN	2
7.6	TUBO PVC, SERIE NORMAL, ESGOTO PREDIAL, DN 40 MM, FORNECIDO E INSTALADO EM RAMAL DE DESCARGA OU RAMAL DE ESGOTO SANITÁRIO. AF_12/2014	M	12
7.7	TUBO PVC, SERIE NORMAL, ESGOTO PREDIAL, DN 50 MM, FORNECIDO E INSTALADO EM RAMAL DE DESCARGA OU RAMAL DE ESGOTO SANITÁRIO. AF_12/2014	M	12
7.8	TUBO PVC, SERIE NORMAL, ESGOTO PREDIAL, DN 100 MM, FORNECIDO E INSTALADO EM RAMAL DE DESCARGA OU RAMAL DE ESGOTO SANITÁRIO. AF_12/2014	M	24
7.9	JOELHO 90 GRAUS, PVC, SERIE NORMAL, ESGOTO PREDIAL, DN 40 MM, JUNTA SOLDÁVEL, FORNECIDO E INSTALADO EM RAMAL DE DESCARGA OU RAMAL DE ESGOTO SANITÁRIO. AF_12/2014	UN	4
7.10	JOELHO 90 GRAUS, PVC, SERIE NORMAL, ESGOTO PREDIAL, DN 50 MM, JUNTA ELÁSTICA, FORNECIDO E INSTALADO EM RAMAL DE DESCARGA OU RAMAL DE ESGOTO SANITÁRIO. AF_12/2014	UN	4
7.11	JOELHO 90 GRAUS, PVC, SERIE NORMAL, ESGOTO PREDIAL, DN 100 MM, JUNTA ELÁSTICA, FORNECIDO E INSTALADO EM RAMAL DE DESCARGA OU RAMAL DE ESGOTO SANITÁRIO. AF_12/2014	UN	8
7.12	JUNÇÃO SIMPLES, PVC, SERIE NORMAL, ESGOTO PREDIAL, DN 100 X 100 MM, JUNTA ELÁSTICA, FORNECIDO E INSTALADO EM RAMAL DE DESCARGA OU RAMAL DE ESGOTO SANITÁRIO. AF_12/2014	UN	2



PREFEITURA DE SÃO FRANCISCO DO BREJÃO  
Com humildade também se governa 2021/2024  
www.saofranciscodobrejao.ma.gov.br

Este documento encontra-se registrado no Conselho Regional de Engenharia e Agronomia do Estado do Maranhão, vinculado à Certidão nº 890572/2023, em 17/07/2023 em



Certidão nº 890572/2023  
23/11/2023, 09:28  
Chave de Impressão: b6C1y

O documento neste ato registrado foi emitido em 17/07/2023 e contém 6 folhas





ESTADO DO MARANHÃO  
MUNICÍPIO DE SÃO FRANCISCO DO BREJÃO  
SETOR DE ENGENHARIA



7.13	TE, PVC, SERIE NORMAL, ESGOTO PREDIAL, DN 100 X 100 MM, JUNTA ELÁSTICA, FORNECIDO E INSTALADO EM RAMAL DE DESCARGA OU RAMAL DE ESGOTO SANITÁRIO. AF_12/2014	UN	2
7.14	CAIXA SIFONADA, PVC, DN 100 X 100 X 50 MM, FORNECIDA E INSTALADA EM RAMAIS DE ENCAMINHAMENTO DE ÁGUA PLUVIAL. AF_12/2014	UN	2
7.15	RALO SIFONADO, PVC, DN 100 X 40 MM, JUNTA SOLDÁVEL, FORNECIDO E INSTALADO EM RAMAIS DE ENCAMINHAMENTO DE ÁGUA PLUVIAL. AF_12/2014	UN	1
7.16	CAIXA DE GORDURA PEQUENA (CAPACIDADE: 19 L), CIRCULAR, EM PVC, DIÂMETRO INTERNO= 0,3 M. AF_12/2020	UN	2
7.17	TANQUE SÉPTICO CIRCULAR, EM CONCRETO PRÉ-MOLDADO, DIÂMETRO INTERNO = 1,40 M, ALTURA INTERNA = 2,50 M, VOLUME ÚTIL: 3463,6 L (PARA 13 CONTRIBUINTES). AF_12/2020	UN	1
7.18	CAIXA D'ÁGUA EM POLIETILENO, 1000 LITROS - FORNECIMENTO E INSTALAÇÃO. AF_08/2021	UN	1
8	<b>INSTALAÇÕES ELÉTRICAS</b>		
8.1	QUADRO DE MEDIÇÃO GERAL DE ENERGIA PARA 1 MEDIDOR DE SOBREPOR - FORNECIMENTO E INSTALAÇÃO. AF_10/2020	UN	1
8.2	QUADRO DE DISTRIBUIÇÃO DE ENERGIA EM PVC, DE EMBUTIR, SEM BARRAMENTO, PARA 6 DISJUNTORES - FORNECIMENTO E INSTALAÇÃO. AF_10/2020	UN	1
8.3	DISJUNTOR MONOPOLAR TIPO DIN, CORRENTE NOMINAL DE 20A - FORNECIMENTO E INSTALAÇÃO. AF_10/2020	UN	2
8.4	DISJUNTOR MONOPOLAR TIPO DIN, CORRENTE NOMINAL DE 10A - FORNECIMENTO E INSTALAÇÃO. AF_10/2020	UN	2
8.5	LÂMPADA FLUORESCENTE ESPIRAL BRANCA 45 W, BASE E27 - FORNECIMENTO E INSTALAÇÃO. AF_02/2020	UN	12
8.6	LUMINÁRIA ARANDELA TIPO TARTARUGA, DE SOBREPOR, COM 1 LÂMPADA LED DE 6 W, SEM REATOR - FORNECIMENTO E INSTALAÇÃO. AF_02/2020	UN	2
8.7	INTERRUPTOR SIMPLES (1 MÓDULO), 10A/250V, SEM SUPORTE E SEM PLACA - FORNECIMENTO E INSTALAÇÃO. AF_12/2015	UN	8
8.8	TOMADA BAIXA DE EMBUTIR (1 MÓDULO), 2P+T 10 A, INCLUINDO SUPORTE E PLACA - FORNECIMENTO E INSTALAÇÃO. AF_12/2015	UN	24
8.9	ELETRODUTO FLEXÍVEL CORRUGADO, PVC, DN 32 MM (1"), PARA CIRCUITOS TERMINAIS, INSTALADO EM LAJE - FORNECIMENTO E INSTALAÇÃO. AF_12/2015	M	162
8.10	CABO DE COBRE FLEXÍVEL ISOLADO, 2,5 MM <sup>2</sup> , ANTI-CHAMA 450/750 V, PARA CIRCUITOS TERMINAIS - FORNECIMENTO E INSTALAÇÃO. AF_12/2015	M	250
8.11	CABO DE COBRE FLEXÍVEL ISOLADO, 4 MM <sup>2</sup> , ANTI-CHAMA 450/750 V, PARA CIRCUITOS TERMINAIS - FORNECIMENTO E INSTALAÇÃO. AF_12/2015	M	72
9	<b>PEÇAS E ACESSÓRIOS</b>		

*J. S. S.*

PREFEITURA DE SÃO FRANCISCO DO BREJÃO  
Com humildade também se governa 2021/2024  
www.saofranciscodobrejao.ma.gov.br

Este documento encontra-se registrado no Conselho Regional de Engenharia e Agronomia do Estado do Maranhão, vinculado à Certidão nº 890572/2023, em 17/07/2023 em



Certidão nº 890572/2023

23/11/2023, 09:28

Chave de Impressão: b6C1y

O documento neste ato registrado foi emitido em 17/07/2023 e contém 6 folhas







Certidão de Acervo Técnico - CAT  
Resolução Nº 1025 de 30 de Outubro de 2009  
Resolução Nº 218 de 29 de Junho de 1973

CREA-MA



Conselho Regional de Engenharia e Agronomia do Estado do Maranhão

CERTIFICAMOS, em cumprimento ao disposto na Resolução nº 1.025, de 30 de outubro de 2009, do Confea, que consta dos assentamentos deste Conselho Regional de Engenharia e Agronomia do Estado do Maranhão - Crea-MA, o Acervo Técnico do profissional **BRUNO CAMPOS DA SILVA** referente à(s) Anotação(ões) de Responsabilidade Técnica - ART abaixo discriminada(s):

Profissional: **BRUNO CAMPOS DA SILVA**  
Registro: **106591MA** RNP: **1916831230**  
Título profissional: ENGENHEIRO CIVIL

Número da ART: **MA20220586262** Tipo de ART: OBRA / SERVIÇO Registrada em: 16/11/2022 Baixada em: 12/07/2023  
Forma de registro: SUBSTITUIÇÃO Participação técnica: INDIVIDUAL  
Empresa contratada: **W. C. SERVICOS E EMPREENDIMENTOS LTDA**

Contratante: **SECRETARIA MUNICIPAL DE EDUCAÇÃO E DESENVOLVIMENTO HUMANO** CPF/CNPJ: 30.629.684/0001-56  
Endereço do contratante: RUA BAHIA Nº: S/N  
Complemento: Bairro: CENTRO  
Cidade: SÃO FRANCISCO DO BREJÃO UF: MA CEP: 65929000  
Contrato: 210/2022 Celebrado em: 04/11/2022  
Valor do contrato: R\$ 101.907,93 Tipo de contratante: Pessoa Jurídica de Direito Público  
Ação institucional: Agricultura familiar  
Endereço da obra/serviço: RUA MARANHÃO Nº: S/N  
Complemento: ESCOLA SANTA ROSA Bairro: CENTRO  
Cidade: SÃO FRANCISCO DO BREJÃO UF: MA CEP: 65929000  
Coordenadas Geográficas: -5.125112, -4.738658  
Data de início: 14/11/2022 Conclusão efetiva: 05/01/2023  
Finalidade: Infraestrutura  
Proprietário: SECRETARIA MUNICIPAL DE EDUCAÇÃO E DESENVOLVIMENTO HUMANO CPF/CNPJ: 30.629.684/0001-56

Atividade Técnica: **16 - Execução ELETROTÉCNICA > INSTALAÇÕES ELÉTRICAS > DE INSTALAÇÕES ELÉTRICAS EM BAIXA TENSÃO > #11.10.1.3 - PARA FINS RESIDENCIAIS E COMERCIAIS 49 - Execução de obra 348.40 metro quadrado; 16 - Execução CONSTRUÇÃO CIVIL > EDIFICAÇÕES > DE EDIFICAÇÃO > #1.1.1.1 - DE ALVENARIA 49 - Execução de obra 348.40 metro quadrado; 16 - Execução CONSTRUÇÃO CIVIL > MATERIAIS DE CONSTRUÇÃO CIVIL > #1.2.3 - DE APLICAÇÃO DE CONCRETO 49 - Execução de obra 348.40 metro quadrado; 16 - Execução ESTRUTURAS > ESTRUTURAS DE CONCRETO E ARGAMASSA ARMADA > #2.1.1 - DE ESTRUTURA DE CONCRETO ARMADO 49 - Execução de obra 348.40 metro quadrado;**

**Observações**

AMPLIAÇÃO DA ESCOLA DE ENSINO INFANTIL SANTA ROSA - PREFEITURA MUNICIPAL DE SÃO FRANCISCO DO BREJÃO - MA - REFERENTE A TOMADA DE PREÇO Nº 011/2022 - CPL\_LOTE 02, SERÁ EXECUTADO PELA EMPRESA W.C. SERVIÇOS E EMPREENDIMENTOS LTDA.

**Informações Complementares**

- O Atestado está registrado apenas para atividades técnicas constantes da ART, não sendo contemplada neste registro a atividade de instalação de luminária para iluminação pública do item 7.5, por se tratar de atividade fora das atribuições do profissional.

CERTIFICAMOS, finalmente, que se encontra vinculado à presente Certidão de Acervo Técnico - CAT, o atestado contendo 4 folha(s), expedido pelo contratante da obra/serviço, a quem cabe a responsabilidade pela veracidade e exatidão das informações nele constantes.

Certidão de Acervo Técnico nº 890573/2023  
17/07/2023, 08:57  
yWWWcW

A Certidão de Acervo Técnico (CAT) à qual o atestado está vinculado constituirá prova da capacidade técnico-profissional da pessoa jurídica somente se o responsável técnico indicado estiver ou venha a ser integrado ao seu quadro técnico por meio de declaração entregue no momento da habilitação ou da entrega das propostas.

Certificamos que se encontra vinculado à presente CAT o atestado apresentado em cumprimento à Lei nº 8.666/93, expedido pela pessoa jurídica contratante, a quem cabe a responsabilidade pela veracidade e exatidão das informações nele constantes. É de responsabilidade deste Conselho a verificação da atividade profissional em conformidade com a Lei nº 5.194/66 e Resoluções do Conselho Federal de Engenharia e Agronomia - CONFEA.

Esta certidão perderá a validade, caso ocorra qualquer alteração posterior dos elementos cadastrais nela contidos.

Fica(m) Excluído(s), no entanto, o(s) serviço(s) cujas atribuições não competem ao(s) profissional(is) em questão.

A autenticidade desta Certidão pode ser verificada em: <https://crea-ma.sitac.com.br/publico/>, com a chave: yWWWcW





ESTADO DO MARANHÃO  
MUNICÍPIO DE SÃO FRANCISCO DO BREJÃO  
SETOR DE ENGENHARIA



**Atestado de Capacidade Técnica**

Atestamos para os devidos fins e a quem interessa possa, que nos foram prestados com bom desempenho e nada tenho que desabone conduta do prestador de serviço que a empresa contratada: W. C. Serviços e Empreendimentos Ltda inscrita no CNPJ 37.113.308/0001-53, executou os serviços descritos abaixo com as seguintes características e com a planilha em anexo.

**Dados Da Obra/Serviço**

Contrato: 210/2022 – LOTE 02  
Local realizado: Escola de Ensino Infantil Santa Rosa.  
Endereço: RUA MARANHÃO, S/N - ESCOLA SANTA ROSA - CENTRO  
Cidade: São Francisco Do Brejão – MA.  
Valor da Obra: 101.907,93  
Período da Obra: 14/11/2022 a 05/01/2023

**DADOS DO CONTRATANTE E PROPRIETÁRIO**

Nome ou Razão Social: SECRETARIA MUNICIPAL DE EDUCAÇÃO E DESENVOLVIMENTO HUMANO  
CPF/CNPJ: 30.629.684/0001-56  
Cidade: SÃO FRANCISCO DO BREJÃO - MA

**DADOS DA PESSOA JURIDICA CONTRATADA**

Nome ou razão Social: W. C. Serviços e Empreendimentos Ltda.  
CPF/CNPJ: 37.113.308/0001-53  
Endereço: Rua Major Delfino Calvo 70  
São Domingos do Maranhão – MA.  
Proprietário: Fernando Valério da Silva  
CPF: 008.683.533-18

**DADOS DA ART'S**

ART DE EXECUÇÃO: MA20220586262  
Responsável Técnico Engenheiro Civil: Bruno Campos da Silva  
CREA – MA: 1916831230  
ART DE LAUDO: MA20230660064  
Responsável Técnico Engenheiro Civil: FLAVIO ALVES CARVALHO  
CREA – MA: 1113494417

**DESCRIÇÃO DO SERVIÇO REALIZADO**

AMPLIAÇÃO DA ESCOLA DE ENSINO INFANTIL SANTA ROSA - PREFEITURA MUNICIPAL DE SÃO FRANCISCO DO BREJÃO - MA, conforme a Tomada de Preços nº 011/2022 – CPL – LOTE 02.

PREFEITURA DE SÃO FRANCISCO DO BREJÃO  
Com humildade também se governa 2021/2024  
www.saofranciscodobrejao.ma.gov.br

Este documento encontra-se registrado no Conselho Regional de Engenharia e Agronomia do Estado do Maranhão, vinculado à Certidão nº 890573/2023, em 17/07/2023 emitida



Certidão nº 890573/2023  
23/11/2023, 09:32

Chave de Impressão: yWWcW

O documento neste ato registrado foi emitido em 17/07/2023 e contém 4 folhas



PLANILHA DA DESCRIÇÃO DE SERVIÇOS E MATERIAL

Item	Descrição	Und	Quant.
1	<b>SERVIÇOS INICIAIS</b>		
1.1	PLACA PADRÃO DE OBRA, TIPO BANNER	m <sup>2</sup>	4
1.2	ENGENHEIRO CIVIL PLENO COM ENCARGOS COMPLEMENTARES	H	36
2	<b>ESTRUTURA DE CONCRETO</b>		
2.1	FABRICAÇÃO, MONTAGEM E DESMONTAGEM DE FÔRMA PARA BLOCO DE COROAMENTO, EM MADEIRA SERRADA, E=25 MM, 4 UTILIZAÇÕES. AF_06/2017	m <sup>2</sup>	39,77
2.2	CONCRETO FCK = 25MPA, TRAÇO 1:2,3:2,7 (EM MASSA SECA DE CIMENTO/ AREIA MÉDIA/ BRITA 1) - PREPARO MECÂNICO COM BETONEIRA 400 L. AF_05/2021	m <sup>3</sup>	6,36
2.3	ARMAÇÃO DE BLOCO, VIGA BALDRAME E SAPATA UTILIZANDO AÇO CA-60 DE 5 MM - MONTAGEM. AF_06/2017	KG	190,89
2.4	ARMAÇÃO DE BLOCO, VIGA BALDRAME OU SAPATA UTILIZANDO AÇO CA-50 DE 12,5 MM - MONTAGEM. AF_06/2017	KG	381,78
3	<b>MURO DE DIVISA</b>		
3.1	FABRICAÇÃO, MONTAGEM E DESMONTAGEM DE FÔRMA PARA BLOCO DE COROAMENTO, EM MADEIRA SERRADA, E=25 MM, 4 UTILIZAÇÕES. AF_06/2017	m <sup>2</sup>	48,19
3.2	CONCRETO FCK = 25MPA, TRAÇO 1:2,3:2,7 (EM MASSA SECA DE CIMENTO/ AREIA MÉDIA/ BRITA 1) - PREPARO MECÂNICO COM BETONEIRA 400 L. AF_05/2021	m <sup>3</sup>	7,71
3.3	ARMAÇÃO DE BLOCO, VIGA BALDRAME E SAPATA UTILIZANDO AÇO CA-60 DE 5 MM - MONTAGEM. AF_06/2017	KG	231,3
3.4	ARMAÇÃO DE BLOCO, VIGA BALDRAME OU SAPATA UTILIZANDO AÇO CA-50 DE 12,5 MM - MONTAGEM. AF_06/2017	KG	462,6
3.5	ALVENARIA DE VEDAÇÃO DE BLOCOS CERÂMICOS FURADOS NA HORIZONTAL DE 9X9X19 CM (ESPESSURA 9 CM) E ARGAMASSA DE ASSENTAMENTO COM PREPARO EM BETONEIRA. AF_12/2021	m <sup>2</sup>	40,8
3.6	ALAMBRADO C/ TUBO DE AÇO GALVANIZADO 2", INCLUSIVE PINTURA	m <sup>2</sup>	49
4	<b>REVESTIMENTOS</b>		
4.1	CHAPISCO APLICADO EM ALVENARIAS E ESTRUTURAS DE CONCRETO INTERNAS, COM COLHER DE PEDREIRO. ARGAMASSA TRAÇO 1:3 COM PREPARO MANUAL. AF_06/2014	m <sup>2</sup>	81,6

PREFEITURA DE SÃO FRANCISCO DO BREJÃO  
Com humildade também se governa 2021-2024  
www.saofranciscodobrejao.ma.gov.br

Este documento encontra-se registrado no Conselho Regional de Engenharia e Agronomia do Estado do Maranhão, vinculado à Certidão nº 890573/2023, em 17/07/2023 em



Certidão nº 890573/2023  
23/11/2023, 09:32

Chave de Impressão: yWwWcW

O documento neste ato registrado foi emitido em 17/07/2023 e contém 4 folhas



4.2	MASSA ÚNICA, PARA RECEBIMENTO DE PINTURA, EM ARGAMASSA TRAÇO 1:2:8, PREPARO MECÂNICO COM BETONEIRA 400L, APLICADA MANUALMENTE EM FACES INTERNAS DE PAREDES. ESPESSURA DE 20MM, COM EXECUÇÃO DE TALISCAS. AF_06/2014	m <sup>2</sup>	81,6
5	<b>PAVIMENTAÇÃO</b>		
5.1	CONTRAPISO EM ARGAMASSA TRAÇO 1:4 (CIMENTO E AREIA), PREPARO MANUAL, APLICADO EM ÁREAS SECAS SOBRE LAJE, ADERIDO, ACABAMENTO NÃO REFORÇADO, ESPESSURA 4CM. AF_07/2021	m <sup>2</sup>	54,08
5.2	REVESTIMENTO CERÂMICO PARA PISO COM PLACAS TIPO ESMALTADA EXTRA DE DIMENSÕES 60X60 CM APLICADA EM AMBIENTES DE ÁREA MENOR QUE 5 M2. AF_06/2014	m <sup>2</sup>	54,08
6	<b>COBERTURA</b>		
6.1	TELHAMENTO COM TELHA CERÂMICA CAPA-CANAL, TIPO PLAN, COM ATÉ 2 ÁGUAS, INCLUSO TRANSPORTE VERTICAL. AF_07/2019	m <sup>2</sup>	59,49
6.2	TRAMA DE MADEIRA COMPOSTA POR RIPAS, CAIBROS E TERÇAS PARA TELHADOS DE ATÉ 2 ÁGUAS PARA TELHA DE ENCAIXE DE CERÂMICA OU DE CONCRETO, INCLUSO TRANSPORTE VERTICAL. AF_07/2019	m <sup>2</sup>	59,49
6.3	INSTALAÇÃO DE TESOURA (INTEIRA OU MEIA), EM AÇO, PARA VÃOS MAIORES OU IGUAIS A 6,0 M E MENORES QUE 8,0 M, INCLUSO IÇAMENTO. AF_07/2019	UN	3
6.4	CALHA EM CHAPA DE AÇO GALVANIZADO NÚMERO 24, DESENVOLVIMENTO DE 33 CM, INCLUSO TRANSPORTE VERTICAL. AF_07/2019	M	8,45
7	<b>INSTALAÇÕES ELÉTRICAS</b>		
7.1	ELETRODUTO FLEXÍVEL CORRUGADO, PVC, DN 25 MM (3/4"), PARA CIRCUITOS TERMINAIS, INSTALADO EM FORRO - FORNECIMENTO E INSTALAÇÃO. AF_12/2015	M	80
7.2	CABO DE COBRE FLEXÍVEL ISOLADO, 2,5 MM <sup>2</sup> , ANTI-CHAMA 450/750 V, PARA CIRCUITOS TERMINAIS - FORNECIMENTO E INSTALAÇÃO. AF_12/2015	M	160
7.3	TOMADA MÉDIA DE EMBUTIR (2 MÓDULOS), 2P+T 20 A, SEM SUPORTE E SEM PLACA - FORNECIMENTO E INSTALAÇÃO. AF_12/2015	UN	8
7.4	INTERRUPTOR SIMPLES (1 MÓDULO), 10A/250V, INCLUINDO SUPORTE E PLACA - FORNECIMENTO E INSTALAÇÃO. AF_12/2015	UN	4
7.5	LUMINÁRIA DE LED PARA ILUMINAÇÃO PÚBLICA, DE 33 W ATÉ 50 W - FORNECIMENTO E INSTALAÇÃO. AF_08/2020	UN	8
8	<b>PINTURA</b>		
8.1	APLICAÇÃO E LIXAMENTO DE MASSA LÁTEX EM PAREDES, DUAS DEMÃOS. AF_06/2014	m <sup>2</sup>	81,6

PREFEITURA DE SÃO FRANCISCO DO BREJÃO  
Com humildade também se governa 2021/2024  
[www.saofranciscodobrejao.ma.gov.br](http://www.saofranciscodobrejao.ma.gov.br)

Este documento encontra-se registrado no Conselho Regional de Engenharia e Agronomia do Estado do Maranhão, vinculado à Certidão nº 890573/2023, em 17/07/2023 em



Certidão nº 890573/2023  
23/11/2023, 09:32

Chave de Impressão: yWwVwW

O documento neste ato registrado foi emitido em 17/07/2023 e contém 4 folhas





ESTADO DO MARANHÃO  
MUNICÍPIO DE SÃO FRANCISCO DO BREJÃO  
SETOR DE ENGENHARIA



8.2	APLICAÇÃO MANUAL DE TINTA LÁTEX ACRÍLICA EM PAREDE EXTERNAS DE CASAS. DUAS DEMÃOS. AF_11/2016	m <sup>2</sup>	81,6
8.3	PINTURA COM TINTA ACRÍLICA DE ACABAMENTO PULVERIZADA SOBRE SUPERFÍCIES METÁLICAS (EXCETO PERFIL) EXECUTADO EM OBRA (POR DEMÃO). AF_01/2020_P	m <sup>2</sup>	98
9	DIVERSOS		
9.1	LIMPEZA DE PISO EM ÁREA URBANIZADA	m <sup>2</sup>	348,4

São Francisco do Brejão - MA, 06 de julho de 2023.

*[Handwritten Signature]*  
Geraldo Marinho  
Secretaria Municipal de Educação e Desenvolvimento Humano

GERALDO MARINHO DA SILVA LEMOS  
SECRETÁRIO MUNICIPAL DE EDUCAÇÃO  
CPF 487.519.013-15

OFÍCIO

*[Handwritten Signature]*  
FLAVIO ALVES CARVALHO  
Engenheiro Civil  
CREA - MA 1113494417



Poder Judiciário - JMA São  
RE: 01815813007 AMML: 22J1AB071 12/07/2023 09:02:05  
Ato: 13172. Partes: GERALDO MARINHO DA SILVA LEMOS  
Rec.Firma. Semanância. Total R\$ 8,02 Emol R\$ 5,44 FERC R\$ 0,16 FADEP R\$ 0,21 FEMP R\$ 0,21 Consulte em  
https://cjbtcjma.jus.br



*[Handwritten Signature]*  
Tábata Jasmir da S. Cruz  
Oficial Interina  
São Francisco do Brejão-MA

OFÍCIO  
EXTRAJUDICIAL  
DE INSTRUMENTOS  
DE NOTARIAÇÃO  
PÚBLICA

Poder Judiciário - JMA São  
RE: 01815813007 AMML: 22J1AB071 12/07/2023  
11:07:07. Atq: 13172. Partes: FLAVIO ALVES  
CARVALHO LIMA. Rec.Firma. Semanância. Total R\$ 8,02 Emol R\$ 5,44 FERC R\$ 0,16 FADEP R\$ 0,21 FEMP R\$ 0,21 Consulte em  
https://cjbtcjma.jus.br

*[Handwritten Signature]*  
Flavio Alves Carvalho  
014.402.893-01

PREFEITURA DE SÃO FRANCISCO DO BREJÃO  
Com humildade também se governa 2021/2024  
www.saofranciscodobrejão.ma.gov.br

Este documento encontra-se registrado no Conselho Regional de Engenharia e Agronomia do Estado do Maranhão, vinculado à Certidão nº 890573/2023, em 17/07/2023 em

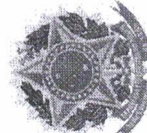

Certidão nº 890573/2023  
23/11/2023, 09:32  
Chave de Impressão: yWwvW  
O documento neste ato registrado foi emitido em 17/07/2023 e contém 4 folhas





Certidão de Acervo Técnico - CAT  
Resolução Nº 1025 de 30 de Outubro de 2009  
Resolução Nº 218 de 29 de Junho de 1973

**CREA-MA**



Conselho Regional de Engenharia e Agronomia do Estado do Maranhão

CERTIFICAMOS, em cumprimento ao disposto na Resolução nº 1.025, de 30 de outubro de 2009, do Confea, que consta dos assentamentos deste Conselho Regional de Engenharia e Agronomia do Estado do Maranhão - Crea-MA, o Acervo Técnico do profissional **BRUNO CAMPOS DA SILVA** referente à(s) Anotação(ões) de Responsabilidade Técnica - ART abaixo discriminada(s):

Profissional: **BRUNO CAMPOS DA SILVA**  
Registro: **106591MA** RNP: **1916831230**  
Título profissional: ENGENHEIRO CIVIL

Número da ART: **MA20220586261** Tipo de ART: OBRA / SERVIÇO Registrada em: 11/11/2022 Baixada em: 12/07/2023  
Forma de registro: SUBSTITUIÇÃO Participação técnica: INDIVIDUAL  
Empresa contratada: **W. C. SERVICOS E EMPREENDIMENTOS LTDA**

Contratante: **SECRETARIA MUNICIPAL DE EDUCAÇÃO E DESENVOLVIMENTO HUMANO** CPF/CNPJ: **30.629.684/0001-56**  
Endereço do contratante: RUA BAHIA Nº: S/N  
Complemento: Bairro: CENTRO UF: MA CEP: 65929000  
Cidade: SÃO FRANCISCO DO BREJÃO  
Contrato: 210/2022 Celebrado em: 04/11/2022  
Valor do contrato: R\$ 133.021,06 Tipo de contratante: Pessoa Jurídica de Direito Público  
Ação institucional: Agricultura familiar Nº: S/N  
Endereço da obra/serviço: POVOADO VILA LEAL Bairro: VILA LEAL  
Complemento: ESCOLA SÃO JOÃO BATISTA UF: MA CEP: 65929000  
Cidade: SÃO FRANCISCO DO BREJÃO  
Coordenadas Geográficas: -5.094690, -47.265760  
Data de início: 14/11/2022 Conclusão efetiva: 05/01/2023  
Finalidade: Infraestrutura CPF/CNPJ: 30.629.684/0001-56  
Proprietário: SECRETARIA MUNICIPAL DE EDUCAÇÃO E DESENVOLVIMENTO HUMANO

Atividade Técnica: **16 - Execução** ELETROTÉCNICA > INSTALAÇÕES ELÉTRICAS > DE INSTALAÇÕES ELÉTRICAS EM BAIXA TENSÃO > #11.10.1.3 - PARA FINS RESIDENCIAIS E COMERCIAIS 49 - Execução de obra 219.00 metro quadrado; **16 - Execução** CONSTRUÇÃO CIVIL > EDIFICAÇÕES > DE EDIFICAÇÃO > #1.1.1.1 - DE ALVENARIA 49 - Execução de obra 219.00 metro quadrado; **16 - Execução** CONSTRUÇÃO CIVIL > MATERIAIS DE CONSTRUÇÃO CIVIL > #1.2.3 - DE APLICAÇÃO DE CONCRETO 49 - Execução de obra 219.00 metro quadrado; **16 - Execução** ESTRUTURAS > ESTRUTURAS DE CONCRETO E ARGAMASSA ARMADA > #2.1.1 - DE ESTRUTURA DE CONCRETO ARMADO 49 - Execução de obra 219.00 metro quadrado;

#### Observações

AMPLIAÇÃO DA ESCOLA SÃO JOÃO BATISTA - PREFEITURA MUNICIPAL DE SÃO FRANCISCO DO BREJÃO - MA - REFERENTE A TOMADA DE PREÇO Nº 011/2022 - CPL\_LOTE 01, SERÁ EXECUTADO PELA EMPRESA W.C. SERVICOS E EPREENDIMENTOS LTDA.

#### Informações Complementares

- O Atestado está registrado apenas para atividades técnicas constantes da ART, não sendo contemplada neste registro a atividade de instalação de luminária para iluminação pública do item 5.5, por se tratar de atividade fora das atribuições do profissional.

CERTIFICAMOS, finalmente, que se encontra vinculado à presente Certidão de Acervo Técnico - CAT, o atestado contendo 3 folha(s), expedido pelo contratante da obra/serviço, a quem cabe a responsabilidade pela veracidade e exatidão das informações nele constantes.

Certidão de Acervo Técnico nº 890574/2023  
17/07/2023, 08:58  
8zz98

A Certidão de Acervo Técnico (CAT) à qual o atestado está vinculado constituirá prova da capacidade técnico-profissional da pessoa jurídica somente se o responsável técnico indicado estiver ou venha a ser integrado ao seu quadro técnico por meio de declaração entregue no momento da habilitação ou da entrega das propostas.

Certificamos que se encontra vinculado à presente CAT o atestado apresentado em cumprimento à Lei nº 8.666/93, expedido pela pessoa jurídica contratante, a quem cabe a responsabilidade pela veracidade e exatidão das informações nele constantes. É de responsabilidade deste Conselho a verificação da atividade profissional em conformidade com a Lei nº 5.194/66 e Resoluções do Conselho Federal de Engenharia e Agronomia - CONFEA.

Esta certidão perderá a validade, caso ocorra qualquer alteração posterior dos elementos cadastrais nela contidos.

Fica(m) Excluído(s), no entanto, o(s) serviço(s) cujas atribuições não competem ao(s) profissional(is) em questão.

A autenticidade desta Certidão pode ser verificada em: <https://crea-ma.sitac.com.br/publico/>, com a chave: 8zz98





ESTADO DO MARANHÃO  
MUNICÍPIO DE SÃO FRANCISCO DO BREJÃO  
SETOR DE ENGENHARIA



**Atestado de Capacidade Técnica**

Atestamos para os devidos fins e a quem interessa possa, que nos foram prestados com bom desempenho e nada tenho que desabone conduta do prestador de serviço que a empresa contratada: W. C. Serviços e Empreendimentos Ltda inscrita no CNPJ 37.113.308/0001-53, executou os serviços descritos abaixo com as seguintes características e com a planilha em anexo.

**Dados Da Obra/Serviço**

Contrato: 210/2022 – LOTE 01  
Local realizado: Escola Municipal João Batista  
Endereço: Povoado Vila Leal s/n  
Cidade: São Francisco Do Brejão – MA.  
Valor da Obra: 133.021,06  
Período da Obra: 14/11/2022 a 05/01/2023

**DADOS DO CONTRATANTE E PROPRIETÁRIO**

Nome ou Razão Social: SECRETARIA MUNICIPAL DE EDUCAÇÃO E DESENVOLVIMENTO HUMANO  
CPF/CNPJ: 30.629.684/0001-56  
Cidade: SÃO FRANCISCO DO BREJÃO - MA

**DADOS DA PESSOA JURIDICA CONTRATADA**

Nome ou razão Social: W. C. Serviços e Empreendimentos Ltda.  
CPF/CNPJ: 37.113.308/0001-53  
Endereço: Rua Major Delfino Calvo 70  
São Domingos do Maranhão – MA.  
Proprietário: Fernando Valério da Silva  
CPF: 008.683.533-18

**DADOS DA ART'S**

ART DE EXECUÇÃO: MA20220586261  
Responsável Técnico Engenheiro Civil: Bruno Campos da Silva  
CREA – MA: 1916831230  
ART DE LAUDO: MA20230660224  
Responsável Técnico Engenheiro Civil : FLAVIO ALVES CARVALHO.  
CREA – MA: 1113494417

**DESCRIÇÃO DO SERVIÇO REALIZADO**

AMPLIAÇÃO DA ESCOLA MUNICIPAL SÃO JOÃO BATISTA - PREFEITURA MUNICIPAL DE SÃO FRANCISCO DO BREJÃO - MA, conforme a Tomada de Preços nº 011/2022 – CPL – LOTE 01.

**PLANILHA DA DESCRIÇÃO DE SERVIÇOS E MATERIAL**

PREFEITURA DE SÃO FRANCISCO DO BREJÃO  
Com humildade também se governa 2021/2024  
www.saofranciscodobrejao.ma.gov.br

Este documento encontra-se registrado no Conselho Regional de Engenharia e Agronomia do Estado do Maranhão, vinculado à Certidão nº 890574/2023, em 17/07/2023 emitida

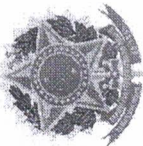

Certidão nº 890574/2023  
23/11/2023, 09:31

Chave de Impressão: 8zz98  
O documento neste ato registrado foi emitido em 17/07/2023 e contém 3 folhas





ESTADO DO MARANHÃO  
MUNICÍPIO DE SÃO FRANCISCO DO BREJÃO  
SETOR DE ENGENHARIA

Item	Descrição	Und	Quant.
1	<b>SERVIÇOS INICIAIS</b>		
1.1	PLACA PADRÃO DE OBRA, TIPO BANNER	m <sup>2</sup>	4
1.2	ENGENHEIRO CIVIL PLENO COM ENCARGOS COMPLEMENTARES	H	36
2	<b>ESTRUTURA DE CONCRETO</b>		
2.1	FABRICAÇÃO, MONTAGEM E DESMONTAGEM DE FÔRMA PARA BLOCO DE COROAMENTO, EM MADEIRA SERRADA, E=25 MM. 4 UTILIZAÇÕES. AF_06/2017	m <sup>2</sup>	72,87
2.2	CONCRETO FCK = 25MPA, TRAÇO 1:2,3:2,7 (EM MASSA SECA DE CIMENTO/ AREIA MÉDIA/ BRITA 1) - PREPARO MECÂNICO COM BETONEIRA 400 L. AF_05/2021	m <sup>3</sup>	11,66
2.3	ARMAÇÃO DE BLOCO, VIGA BALDRAME E SAPATA UTILIZANDO AÇO CA-60 DE 5 MM - MONTAGEM. AF_06/2017	KG	349,79
2.4	ARMAÇÃO DE BLOCO, VIGA BALDRAME OU SAPATA UTILIZANDO AÇO CA-50 DE 12,5 MM - MONTAGEM. AF_06/2017	KG	699,57
2.5	MASSA ÚNICA, PARA RECEBIMENTO DE PINTURA, EM ARGAMASSA TRAÇO 1:2,8. PREPARO MECÂNICO COM BETONEIRA 400L. APLICADA MANUALMENTE EM FACES INTERNAS DE PAREDES, ESPESSURA DE 20MM. COM EXECUÇÃO DE TALISCAS. AF_06/2014	m <sup>2</sup>	57,6
3	<b>PAVIMENTAÇÃO</b>		
3.1	CONTRAPISO EM ARGAMASSA TRAÇO 1:4 (CIMENTO E AREIA), PREPARO MANUAL, APLICADO EM ÁREAS SECAS SOBRE LAJE, ADERIDO, ACABAMENTO NÃO REFORÇADO, ESPESSURA 4CM. AF_07/2021	m <sup>2</sup>	219
3.2	REVESTIMENTO CERÂMICO PARA PISO COM PLACAS TIPO ESMALTADA EXTRA DE DIMENSÕES 60X60 CM APLICADA EM AMBIENTES DE ÁREA MENOR QUE 5 M2. AF_06/2014	m <sup>2</sup>	219
4	<b>COBERTURA</b>		
4.1	TELHAMENTO COM TELHA CERÂMICA CAPA-CANAL, TIPO PLAN, COM ATÉ 2 ÁGUAS, INCLUSO TRANSPORTE VERTICAL. AF_07/2019	m <sup>2</sup>	237,9
4.2	TRAMA DE MADEIRA COMPOSTA POR RIPAS, CAIBROS E TERÇAS PARA TELHADOS DE ATÉ 2 ÁGUAS PARA TELHA DE ENCAIXE DE CERÂMICA OU DE CONCRETO, INCLUSO TRANSPORTE VERTICAL. AF_07/2019	m <sup>2</sup>	237,9
4.3	INSTALAÇÃO DE TESOURA (INTEIRA OU MEIA), EM AÇO, PARA VÃOS MAIORES OU IGUAIS A 6,0 M E MENORES QUE 8,0 M, INCLUSO IÇAMENTO. AF_07/2019	UN	7
4.4	CALHA EM CHAPA DE AÇO GALVANIZADO NÚMERO 24, DESENVOLVIMENTO DE 33 CM. INCLUSO TRANSPORTE VERTICAL. AF_07/2019	M	30

*Alvaro*  
PREFEITURA DE SÃO FRANCISCO DO BREJÃO  
Com humildade também se governa 2021/2024  
[www.saofranciscodobrejo.ma.gov.br](http://www.saofranciscodobrejo.ma.gov.br)

Este documento encontra-se registrado no Conselho Regional de Engenharia e Agronomia do Estado do Maranhão, vinculado à Certidão nº 890574/2023, em 17/07/2023 emitida



Certidão nº 890574/2023  
23/11/2023, 09:31

Chave de Impressão: 8zz98

O documento neste ato registrado foi emitido em 17/07/2023 e contém 3 folhas





ESTADO DO MARANHÃO  
MUNICÍPIO DE SÃO FRANCISCO DO BREJÃO  
SETOR DE ENGENHARIA



5	<b>INSTALAÇÕES ELÉTRICAS</b>		
5.1	ELETRODUTO FLEXÍVEL CORRUGADO, PVC, DN 25 MM (3/4"), PARA CIRCUITOS TERMINAIS, INSTALADO EM FORRO - FORNECIMENTO E INSTALAÇÃO. AF_12/2015	M	180
5.2	CABO DE COBRE FLEXÍVEL ISOLADO, 2,5 MM², ANTI-CHAMA 450/750 V, PARA CIRCUITOS TERMINAIS - FORNECIMENTO E INSTALAÇÃO. AF_12/2015	M	360
5.3	TOMADA MÉDIA DE EMBUTIR (2 MÓDULOS), 2P+T 20 A, SEM SUPORTE E SEM PLACA - FORNECIMENTO E INSTALAÇÃO. AF_12/2015	UN	16
5.4	INTERRUPTOR SIMPLES (1 MÓDULO), 10A/250V, INCLUINDO SUPORTE E PLACA - FORNECIMENTO E INSTALAÇÃO. AF_12/2015	UN	8
5.5	LUMINÁRIA DE LED PARA ILUMINAÇÃO PÚBLICA, DE 33 W ATÉ 50 W - FORNECIMENTO E INSTALAÇÃO. AF_08/2020	UN	14
6	<b>PINTURA</b>		
6.1	APLICAÇÃO E LIXAMENTO DE MASSA LÁTEX EM PAREDES, DUAS DEMÃOS. AF_06/2014	m²	57,6
6.2	APLICAÇÃO MANUAL DE TINTA LÁTEX ACRÍLICA EM PAREDE EXTERNAS DE CASAS, DUAS DEMÃOS. AF_11/2016	m²	57,6
7	<b>DIVERSOS</b>		
7.1	LIMPEZA DE PISO EM ÁREA URBANIZADA	m²	219

Este documento encontra-se registrado no Conselho Regional de Engenharia e Agronomia do Estado do Maranhão, vinculado à Certidão nº 890574/2023, em 17/07/2023



São Francisco do Brejão - MA, 06 de julho de 2023.



*Gerardo Marinho Silva-Lemos*  
Gerardo Marinho Silva-Lemos  
Secretaria Municipal de Educação e  
Desenvolvimento Humano

**GERALDO MARINHO DA SILVA LEMOS**  
SECRETÁRIO MUNICIPAL DE EDUCAÇÃO  
CPF 487.519.013-15



*Flavio Alves Carvalho*

**FLAVIO ALVES CARVALHO**  
Engenheiro Civil  
CREA - MA 1113494417



Procedimento TJMA Selco  
RECPR158136UCP186UT0KDEEV10, 12/07/2023 09:09:06  
ATO 13.17.2. Parcela: GERALDO MARINHO DA SILVA LEMOS  
Rec Firma Semelhancia, Total R\$ 6,02 Emol R\$ 5,44 FERC R\$  
0,16 FADEP R\$ 0,21 TEMP R\$ 0,21 Conselho em  
https://selco.tjma.jus.br



Procedimento TJMA Selco  
RECPR18029852KAYOSGLDY4LE1D10, 12/07/2023  
11:07:07, Ato: 13.17.2. Parcela: FLAVIO ALVES  
CARVALHO LIMA, Rec Firma Semelhancia, Total R\$  
6,02 Emol R\$ 5,44 FERC R\$ 0,16 FADEP R\$ 0,21 TEMP  
R\$ 0,21 Consulte em https://selco.tjma.jus.br



*Flavio Alves Carvalho*  
R\$ 014.402.893-01

*Isabela Jerônimo da S. Cruz*  
Isabela Jerônimo da S. Cruz  
Oficial Interna  
Setor de Engenharia - Brejão-MA

**PREFEITURA DE SÃO FRANCISCO DO BREJÃO**  
Com humildade também se governa 2021/2024  
www.saofranciscodobreiao.ma.gov.br

Certidão nº 890574/2023

23/11/2023, 09:31  
Chave de Impressão: 8zz98

O documento neste ato registrado foi emitido em 17/07/2023 e contém 3 folhas





Certidão de Acervo Técnico - CAT  
 Lei Federal Nº 5194 de 24 de Dezembro de 1966  
 Resolução Nº 1025 de 30 de Outubro de 2009

**CREA-MA**



CAT COM REGISTRO DE ATESTADO

**892385/2023**

Atividade em andamento

**Conselho Regional de Engenharia e Agronomia do Estado do Maranhão**

CERTIFICAMOS, em cumprimento ao disposto na Resolução nº 1.025, de 30 de outubro de 2009, do Confea, que consta dos assentamentos deste Conselho Regional de Engenharia e Agronomia do Estado do Maranhão - Crea-MA, o Acervo Técnico do profissional **BRUNO CAMPOS DA SILVA** referente à(s) Anotação(ões) de Responsabilidade Técnica - ART abaixo discriminada(s):

Profissional: **BRUNO CAMPOS DA SILVA**  
 Registro: **106591MA** RNP: **1916831230**  
 Título profissional: ENGENHEIRO CIVIL

Número da ART: **MA20220539059** Tipo de ART: OBRA / SERVIÇO Registrada em: 13/06/2022  
 Forma de registro: INICIAL Participação técnica: INDIVIDUAL  
 Empresa contratada: **W. C. SERVICOS E EMPREENDIMENTOS LTDA**

Contratante: <b>PREFEITURA MUNICIPAL DE SÃO FRANCISCO DO BREJÃO</b>	CPF/CNPJ: <b>01.616.680/0001-35</b>
Endereço do contratante: RUA R. Padre Cícero	Nº: 51
Complemento:	Bairro: centro
Cidade: <b>SÃO FRANCISCO DO BREJÃO</b>	UF: MA
Contrato: 052/2022	CEP: 65929000
Valor do contrato: R\$ 1.614.589,01	Celebrado em: 18/04/2022
Ação institucional: Outros	Tipo de contratante: Pessoa Juridica de Direito Público
Endereço da obra/serviço: RUA R. Padre Cícero	Nº: 51
Complemento:	Bairro: centro
Cidade: <b>SÃO FRANCISCO DO BREJÃO</b>	UF: MA
Coordenadas Geográficas: -5.126594, -47.388940	CEP: 65929000
Data de início: 20/06/2022	Situação: atividade em andamento
Finalidade: Infraestrutura	
Proprietário: <b>PREFEITURA MUNICIPAL DE SÃO FRANCISCO DO BREJÃO</b>	CPF/CNPJ: 01.616.680/0001-35

Atividade Técnica: **16 - Execução ESTRUTURAS > ESTRUTURAS DE CONCRETO E ARGAMASSA ARMADA > #2.1.1 - DE ESTRUTURA DE CONCRETO ARMADO 49 - Execução de obra 6940.75 metro cúbico; 16 - Execução GEOTECNIA E GEOLOGIA DA ENGENHARIA > OBRAS DE TERRA > DE OBRAS DE TERRA > #3.3.1.1 - ESCAVAÇÃO 49 - Execução de obra 6940.75 metro cúbico; 16 - Execução GEOTECNIA E GEOLOGIA DA ENGENHARIA > OBRAS DE TERRA > DE OBRAS DE TERRA > #3.3.1.3 - ATERRO 49 - Execução de obra 6940.75 metro cúbico; 16 - Execução GEOTECNIA E GEOLOGIA DA ENGENHARIA > OBRAS DE TERRA > DE OBRAS DE TERRA > #3.3.1.5 - REATERRO 49 - Execução de obra 6940.75 metro cúbico; 16 - Execução GEOTECNIA E GEOLOGIA DA ENGENHARIA > OBRAS DE TERRA > DE OBRAS DE TERRA > #3.3.1.6 - ABERTURA DE VALAS 49 - Execução de obra 6940.75 metro cúbico; 16 - Execução OBRAS HIDRÁULICAS E RECURSOS HIDRÍCOS > SISTEMAS DE DRENAGEM PARA OBRAS CIVIS > DE SISTEMAS DE DRENAGEM PARA OBRAS CIVIS > #5.3.1.11 - VALA 49 - Execução de obra 6940.75 metro cúbico; 16 - Execução OBRAS HIDRÁULICAS E RECURSOS HIDRÍCOS > SISTEMAS DE DRENAGEM PARA OBRAS CIVIS > DE SISTEMAS DE DRENAGEM PARA OBRAS CIVIS > #5.3.1.2 - BUEIRO 49 - Execução de obra 6940.75 metro cúbico;**

**Observações**  
 CONSTRUÇÃO DE OBRAS DE ARTE CORRENTES EM VIAS DIVERSAS DO MUNICÍPIO DE SÃO FRANCISCO DO BREJÃO MA - obra realizada pela empresa W.C. SERVIÇOS E EMPREENDIMENTOS na cidade de São Francisco do Brejão, pelo contrato Nº 052/2022 contratada a partir da TOMADA DE PREÇOS N 003/2022 - CPL -

**Informações Complementares**





Certidão de Acervo Técnico - CAT  
 Lei Federal Nº 5194 de 24 de Dezembro de 1966  
 Resolução Nº 1025 de 30 de Outubro de 2009

**CREA-MA**



**Conselho Regional de Engenharia e Agronomia do Estado do Maranhão**

CERTIFICAMOS, finalmente, que se encontra vinculado à presente Certidão de Acervo Técnico – CAT, o atestado contendo 6 folha(s), expedido pelo contratante da obra/serviço, a quem cabe a responsabilidade pela veracidade e exatidão das informações nele constantes.

Certidão de Acervo Técnico nº 892385/2023  
 04/09/2023, 10:25  
 W7Y3Z

A Certidão de Acervo Técnico (CAT) à qual o atestado está vinculado constituirá prova da capacidade técnico-profissional da pessoa jurídica somente se o responsável técnico indicado estiver ou venha a ser integrado ao seu quadro técnico por meio de declaração entregue no momento da habilitação ou da entrega das propostas.

Certificamos que se encontra vinculado à presente CAT o atestado apresentado em cumprimento à Lei nº 8.666/93, expedido pela pessoa jurídica contratante, a quem cabe a responsabilidade pela veracidade e exatidão das informações nele constantes. É de responsabilidade deste Conselho a verificação da atividade profissional em conformidade com a Lei nº 5.194/66 e Resoluções do Conselho Federal de Engenharia e Agronomia - CONFEA.

Esta certidão perderá a validade, caso ocorra qualquer alteração posterior dos elementos cadastrais nela contidos.

A autenticidade desta Certidão pode ser verificada em: <https://crea-ma.sitac.com.br/publico/>, com a chave: W7Y3Z





ESTADO DO MARANHÃO  
MUNICÍPIO DE SÃO FRANCISCO DO BREJÃO  
SETOR DE ENGENHARIA



**Atestado de Capacidade Técnica**

Atestamos para os devidos fins e a quem interessa possa, que nos foram prestados com bom desempenho e nada tenho que desabone conduta do prestador de serviço que a empresa contratada: W. C. Serviços e Empreendimentos Ltda inscrita no CNPJ 37.113.308/0001-53, executou os serviços descritos abaixo com as seguintes características e com a planilha em anexo.

**Dados Da Obra/Serviço**

Contrato: 052/2022  
Local realizado: Município de São Francisco Do Brejão – MA  
Endereço: Rua Padre Cícero, n° 51  
Cidade: São Francisco Do Brejão – MA.  
Valor da Obra: 467.423,75  
Período da Obra: 20/06/2022 a 20/06/2023

**DADOS DO CONTRATANTE E PROPRIETÁRIO**

Nome ou Razão Social: MUNICÍPIO DE SÃO FRANCISCO DO BREJÃO (MA)  
CPF/CNPJ: 01.616.680/0001-35  
Cidade: SÃO FRANCISCO DO BREJÃO - MA

**DADOS DA PESSOA JURIDICA CONTRATADA**

Nome ou razão Social: W. C. Serviços e Empreendimentos Ltda.  
CPF/CNPJ: 37.113.308/0001-53  
Endereço: Rua Major Delfino Calvo 70  
São Domingos do Maranhão – MA.  
Proprietário: Fernando Valério da Silva  
CPF: 008.683.533-18

**DADOS DA ART'S**

ART DE EXECUÇÃO: MA20220539059  
Responsável Técnico Engenheiro Civil: Bruno Campos da Silva  
CREA – MA: 1916831230  
ART DE LAUDO: MA20230660403  
Responsável Técnico: FLAVIO ALVES CARVALHO LIMA  
CREA – MA: 1113494417

**DESCRIÇÃO DO SERVIÇO REALIZADO**

Execução de serviços de construção de obras de arte correntes em vias diversas do município de São Francisco do Brejão, conforme a Tomada de Preços n° 03/2022 – CPL.

**PLANILHA DA DESCRIÇÃO DE SERVIÇOS E MATERIAL**

Item	Descrição	Und	Quant.
------	-----------	-----	--------

*[Handwritten signature]*

PREFEITURA DE SÃO FRANCISCO DO BREJÃO  
Com humildade também se governa 2021/2024  
www.saofranciscodobrejao.ma.gov.br

Este documento encontra-se registrado no Conselho Regional de Engenharia e Agronomia do Estado do Maranhão, vinculado à Certidão n° 892385/2023, em 04/09/2023 emitida

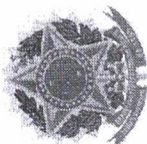

Certidão n° 892385/2023  
04/09/2023, 10:28  
Chave de Impressão: W7Y3Z  
O documento neste ato registrado foi emitido em 04/09/2023 e contém 5 folhas





ESTADO DO MARANHÃO  
MUNICÍPIO DE SÃO FRANCISCO DO BREJÃO  
SETOR DE ENGENHARIA



1	CONSTRUÇÃO DE OBRAS DE ARTE CORRENTES - VIAS		
1.1	CONSTRUÇÃO DE UM BUEIRO TRIPLO CELULAR DE CONCRETO Ø2,00M (GALERIA) COM 8,00M DE COMPRIMENTO, INCLUSIVE DESVIO.		
1.1.1	SERVIÇOS INICIAIS		
1.1.1.1	PLACA PADRÃO DE OBRA, TIPO BANNER	m <sup>2</sup>	4
1.1.1.2	LOCACAO CONVENCIONAL DE OBRA, UTILIZANDO GABARITO DE TÁBUAS CORRIDAS PONTALETADAS A CADA 2,00M - 2 UTILIZAÇÕES. AF_10/2018	M	40
1.1.1.3	LIMPEZA MANUAL DE VEGETAÇÃO EM TERRENO COM ENXADA. AF_05/2018	m <sup>2</sup>	80
1.1.2	MOVIMENTOS DE TERRA, INCLUSIVE DESVIO PROVISÓRIO		
1.1.2.1	ESCAVAÇÃO MECANIZADA DE VALA COM PROF. ATÉ 1,5 M (MÉDIA MONTANTE E JUSANTE/UMA COMPOSIÇÃO POR TRECHO), ESCAVADEIRA (0,8 M3), LARG. DE 1,5 M A 2,5 M, EM SOLO DE 1ª CATEGORIA, EM LOCAIS COM ALTO NÍVEL DE INTERFERÊNCIA. AF_02/2021	m <sup>3</sup>	175
1.1.2.2	Escoramento para corpo de bueiros celulares - utilização de 3 vezes - confecção, instalação e retirada	m <sup>3</sup>	87,5
1.1.2.3	PREPARO DE FUNDO DE VALA COM LARGURA MENOR QUE 1,5 M (ACERTO DO SOLO NATURAL). AF_08/2020	m <sup>2</sup>	70
1.1.2.4	REATERRO MECANIZADO DE VALA COM ESCAVADEIRA HIDRÁULICA (CAPACIDADE DA CAÇAMBA: 0,8 M <sup>3</sup> / POTÊNCIA: 111 HP), LARGURA DE 1,5 A 2,5 M, PROFUNDIDADE ATÉ 1,5 M, COM SOLO DE 1ª CATEGORIA EM LOCAIS COM ALTO NÍVEL DE INTERFERÊNCIA. AF_04/2016	m <sup>3</sup>	70
1.1.2.5	ATERRO MANUAL DE VALAS COM SOLO ARGILO-ARENOSO E COMPACTAÇÃO MECANIZADA. AF_05/2016	m <sup>3</sup>	237,5
1.1.3	ESTRUTURAS		
1.1.3.1	TRANSPORTE DE MATERIAIS NECESSÁRIOS	TKM	900
1.1.3.2	Corpo de BTCC 2,00 x 2,00 m - moldado no local - altura do aterro 0,00 a 1,00 m - areia e brita comerciais	m	8
1.1.3.3	Boca de BTCC 2,00 x 2,00 m - esconsidade 30° - areia e brita comerciais	un	2
1.1.4	DIVERSOS		
1.1.4.1	GUARDA-CORPO DE AÇO GALVANIZADO DE 1,10M DE ALTURA, MONTANTES TUBULARES DE 1.1/2" ESPAÇADOS DE 1,20M, TRAVESSA SUPERIOR DE 2", GRADIL FORMADO POR BARRAS CHATAS EM FERRO DE 32X4,8MM, FIXADO COM CHUMBADOR MECÂNICO. AF_04/2019_P	M	15
1.4	CONSTRUÇÃO DE UM BUEIRO DUPLO TUBULAR DE CONCRETO Ø1,00M (GALERIA) COM 8,00M DE COMPRIMENTO, INCLUSIVE DESVIO.		

*[Handwritten signature]*

PREFEITURA DE SÃO FRANCISCO DO BREJÃO  
Com humildade também se governa 2021/2024  
www.saofranciscodobreja.ma.gov.br

Este documento encontra-se registrado no Conselho Regional de Engenharia e Agronomia do Estado do Maranhão, vinculado à Certidão nº 892385/2023, em 04/09/2023 emitida



Certidão nº 892385/2023  
04/09/2023, 10:28  
Chave de impressão: W7Y3Z  
O documento neste ato registrado foi emitido em 04/09/2023 e contém 5 folhas



1.4.1	<b>SERVIÇOS INICIAIS</b>		
1.4.1.1	PLACA PADRÃO DE OBRA, TIPO BANNER	m <sup>2</sup>	20.0
1.4.1.2	LOCAÇÃO CONVENCIONAL DE OBRA, UTILIZANDO GABARITO DE TABUAS CORRIDAS PONTALETADAS A CADA 2,00M - 2 UTILIZAÇÕES. AF_10/2018	M	100.0
1.4.1.3	LIMPEZA MANUAL DE VEGETAÇÃO EM TERRENO COM ENXADA. AF_05/2018	m <sup>2</sup>	250.0
1.4.2	<b>MOVIMENTOS DE TERRA</b>		
1.4.2.1	ESCAVAÇÃO MECANIZADA DE VALA COM PROF. ATÉ 1,5 M (MÉDIA MONTANTE E JUSANTE/UMA COMPOSIÇÃO POR TRECHO), ESCAVADEIRA (0,8 M <sup>3</sup> ), LARG. DE 1,5 M A 2,5 M, EM SOLO DE 1ª CATEGORIA, EM LOCAIS COM ALTO NÍVEL DE INTERFERÊNCIA. AF_02/2021	m <sup>3</sup>	125.0
1.4.2.2	PREPARO DE FUNDO DE VALA COM LARGURA MENOR QUE 1,5 M (ACERTO DO SOLO NATURAL). AF_08/2020	m <sup>2</sup>	125.0
1.4.2.3	REATERRO MECANIZADO DE VALA COM ESCAVADEIRA HIDRÁULICA (CAPACIDADE DA CAÇAMBA: 0,8 M <sup>3</sup> / POTÊNCIA: 111 HP), LARGURA DE 1,5 A 2,5 M, PROFUNDIDADE ATÉ 1,5 M, COM SOLO DE 1ª CATEGORIA EM LOCAIS COM ALTO NÍVEL DE INTERFERÊNCIA. AF_04/2016	m <sup>3</sup>	75.0
1.4.2.4	ATERRO MANUAL DE VALAS COM SOLO ARGILO-ARENOSO E COMPACTAÇÃO MECANIZADA. AF_05/2016	m <sup>3</sup>	843.75
1.4.3	<b>ESTRUTURAS</b>		
1.4.3.1	LASTRO DE CONCRETO MAGRO, APLICADO EM PISOS, LAJES SOBRE SOLO OU RADIERS. ESPESSURA DE 5 CM. AF_07/2016	m <sup>2</sup>	125.0
1.4.3.2	CONCRETO FCK = 25MPA, TRAÇO 1:2,3:2,7 (EM MASSA SECA DE CIMENTO/ AREIA MÉDIA/ BRITA 1) - PREPARO MECÂNICO COM BETONEIRA 400 L. AF_05/2021	m <sup>3</sup>	25.0
1.4.3.3	LANÇAMENTO COM USO DE BALDES, ADENSAMENTO E ACABAMENTO DE CONCRETO EM ESTRUTURAS. AF_12/2015	m <sup>3</sup>	25.0
1.4.3.4	FABRICAÇÃO DE FÔRMA PARA VIGAS, EM CHAPA DE MADEIRA COMPENSADA RESINADA, E = 17 MM. AF_09/2020	m <sup>2</sup>	200.0
1.4.3.5	ARMAÇÃO DE LAJE DE UMA ESTRUTURA CONVENCIONAL DE CONCRETO ARMADO EM UMA EDIFICAÇÃO TÉRREA OU SOBRADO UTILIZANDO AÇO CA-50 DE 6,3 MM - MONTAGEM. AF_12/2015	KG	375.0
1.4.3.6	ARMAÇÃO DE LAJE DE UMA ESTRUTURA CONVENCIONAL DE CONCRETO ARMADO EM UMA EDIFICAÇÃO TÉRREA OU SOBRADO UTILIZANDO AÇO CA-50 DE 8,0 MM - MONTAGEM. AF_12/2015	KG	1500.0
1.4.4	<b>CORPO BDTC</b>		
1.4.4.1	TRANSPORTE DE MATERIAIS NECESSÁRIOS	TKM	3500.0
1.4.4.2	Corpo de BDTC D = 1,00 m PA2 - areia, brita e pedra de mão comerciais	m	40.0

*Handwritten signature*

PREFEITURA DE SÃO FRANCISCO DO BREJÃO  
Com humildade também se governa 2021/2024  
www.saofranciscodobrejao.ma.gov.br

Este documento encontra-se registrado no Conselho Regional de Engenharia e Agronomia do Estado do Maranhão, vinculado a Certidão nº 892385/2023, em 04/09/2023 em  
emissão



Certidão nº 892385/2023  
04/09/2023, 10:28  
Chave de Impressão: WTY3Z

O documento neste ato registrado foi emitido em 04/09/2023 e contém 5 folhas





ESTADO DO MARANHÃO  
MUNICÍPIO DE SÃO FRANCISCO DO BREJÃO  
SETOR DE ENGENHARIA



1.4.4.3	Boca de BDTC D = 1,00 m - esconsidade 30° - areia e brita comerciais - alas retas	un	10.0
1.5	<b>CONSTRUÇÃO DE UM BUEIRO SIMPLES TUBULAR DE CONCRETO Ø1,00M (GALERIA) COM 8,00M DE COMPRIMENTO, INCLUSIVE DESVIO.</b>		
1.5.1	<b>SERVIÇOS INICIAIS</b>		
1.5.1.1	PLACA PADRÃO DE OBRA, TIPO BANNER	m <sup>2</sup>	4
1.5.1.2	LOCACAO CONVENCIONAL DE OBRA. UTILIZANDO GABARITO DE TÁBUAS CORRIDAS PONTALETADAS A CADA 2,00M - 2 UTILIZAÇÕES. AF_10/2018	M	16
1.5.1.3	LIMPEZA MANUAL DE VEGETAÇÃO EM TERRENO COM ENXADA. AF_05/2018	m <sup>2</sup>	80
1.5.2	<b>MOVIMENTOS DE TERRA, INCLUSIVE DESVIO PROVISÓRIO</b>		
1.5.2.1	ESCAVAÇÃO MECANIZADA DE VALA COM PROF. ATÉ 1,5 M (MÉDIA MONTANTE E JUSANTE/UMA COMPOSIÇÃO POR TRECHO), ESCAVADEIRA (0,8 M <sup>3</sup> ), LARG. DE 1,5 M A 2,5 M, EM SOLO DE 1ª CATEGORIA, EM LOCAIS COM ALTO NÍVEL DE INTERFERÊNCIA. AF_02/2021	m <sup>3</sup>	12
1.5.2.2	PREPARO DE FUNDO DE VALA COM LARGURA MENOR QUE 1,5 M (ACERTO DO SOLO NATURAL). AF_08/2020	m <sup>2</sup>	12
1.5.2.3	REATERRO MECANIZADO DE VALA COM ESCAVADEIRA HIDRÁULICA (CAPACIDADE DA CAÇAMBA: 0,8 M <sup>3</sup> / POTÊNCIA: 111 HP), LARGURA DE 1,5 A 2,5 M, PROFUNDIDADE ATÉ 1,5 M, COM SOLO DE 1ª CATEGORIA EM LOCAIS COM ALTO NÍVEL DE INTERFERÊNCIA. AF_04/2016	m <sup>3</sup>	12
1.5.2.4	ATERRO MANUAL DE VALAS COM SOLO ARGILO-ARENOSO E COMPACTAÇÃO MECANIZADA. AF_05/2016	m <sup>3</sup>	165
1.5.3	<b>ESTRUTURAS</b>		
1.5.3.1	LASTRO DE CONCRETO MAGRO, APLICADO EM PISOS, LAJES SOBRE SOLO OU RADIERS. ESPESSURA DE 5 CM. AF_07/2016	m <sup>2</sup>	12
1.5.3.2	CONCRETO FCK = 25MPA, TRAÇO 1:2,3:2,7 (EM MASSA SECA DE CIMENTO/ AREIA MÉDIA/ BRITA 1) - PREPARO MECÂNICO COM BETONEIRA 400 L. AF_05/2021	m <sup>3</sup>	2,4
1.5.3.3	CONCRETAGEM DE RÁDIER. PISO OU LAJE SOBRE SOLO, FCK 30 MPA, PARA ESPESSURA DE 15 CM - LANÇAMENTO, ADENSAMENTO E ACABAMENTO. AF_09/2017	m <sup>3</sup>	2,4
1.5.3.4	FABRICAÇÃO DE FÔRMA PARA VIGAS, EM CHAPA DE MADEIRA COMPENSADA RESINADA, E = 17 MM. AF_09/2020	m <sup>2</sup>	19,2
1.5.3.5	ARMAÇÃO DE LAJE DE UMA ESTRUTURA CONVENCIONAL DE CONCRETO ARMADO EM UMA EDIFICAÇÃO TÉRREA OU SOBRADO UTILIZANDO AÇO CA-50 DE 6,3 MM - MONTAGEM. AF_12/2015	KG	36
1.5.3.6	ARMAÇÃO DE LAJE DE UMA ESTRUTURA CONVENCIONAL DE CONCRETO ARMADO EM UMA EDIFICAÇÃO TÉRREA OU SOBRADO UTILIZANDO AÇO CA-50 DE 8,0 MM - MONTAGEM. AF_12/2015	KG	144
1.5.4	<b>CORPO BDTC</b>		
1.5.4.1	TRANSPORTE DE CORPOS E BOCAS BDTCs	TKM	400

PREFEITURA DE SÃO FRANCISCO DO BREJÃO  
Com humildade também se governa 2021/2024  
[www.saofranciscodobrejao.ma.gov.br](http://www.saofranciscodobrejao.ma.gov.br)

Este documento encontra-se registrado no Conselho Regional de Engenharia e Agronomia do Estado do Maranhão, vinculado à Certidão nº 892385/2023, em 04/09/2023 emitida



Certidão nº 892385/2023  
04/09/2023, 10:28  
Chave de Impressão: W7Y3Z  
O documento neste ato registrado foi emitido em 04/09/2023 e contém 5 folhas





ESTADO DO MARANHÃO  
MUNICÍPIO DE SÃO FRANCISCO DO BREJÃO  
SETOR DE ENGENHARIA

1.5.4.2	Corpo de BSTC D = 1,00 m PA3 - areia, brita e pedra de mão comerciais	m	8
1.5.4.3	Boca de BSTC D = 1,00 m - esconsidade 30° - areia e brita comerciais - alas retas	un	2

São Francisco do Brejão - MA, 06 de julho de 2023.

*Pascoal*  
 PASCOAL DA CRUZ BRANCO  
 SECRETÁRIO MUNICIPAL DE INFRA ESTRUTURA  
 CPF 644.689.503-18

*Flávio*  
 FLAVIO ALVES CARVALHO LIMA  
 Engenheiro Civil  
 CREA - MA 1113494417



Poder Judiciário TJMA São  
 RECIR1581391MIXOAGZ1WRCQZV61, 12/07/2023 09:13:32.  
 Ato: 13.17.2. Partida: PASCOAL DA CRUZ BRANCO, Rec  
 Firma: Secretária. Total R\$ 6,02 Emol R\$ 0,44 FERC R\$ 0,16  
 FADFP R\$ 0,21 FEMP R\$ 0,21 Consultar em  
<http://sej-tjma.jus.br>



*Tatiana*  
 Tatiana Jannitor da S. Cruz  
 Oficial Interna  
 São Francisco do Brejão-MA

Poder Judiciário TJMA São  
 RECIR1581391MIXOAGZ1WRCQZV61, 12/07/2023  
 Ato: 13.17.2. Partida: FLAVIO ALVES  
 CARVALHO LIMA, Rec Firma: Secretária. Total R\$  
 6,02 Emol R\$ 0,44 FERC R\$ 0,16 FADFP R\$ 0,21 FEMP  
 R\$ 0,21 Consultar em <http://sej-tjma.jus.br>  
 Ciente e Autorizado  
 014.402.883-0#



PREFEITURA DE SÃO FRANCISCO DO BREJÃO  
 Com humildade também se governa 2021/2024  
[www.saofranciscodobrejao.ma.gov.br](http://www.saofranciscodobrejao.ma.gov.br)

Este documento encontra-se registrado no Conselho Regional de Engenharia e Agronomia do Estado do Maranhão, vinculado à Certidão nº 892385/2023, em 04/09/2023 em

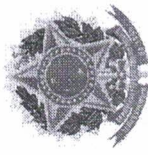

Certidão nº 892385/2023  
 04/09/2023, 10:28  
 Chave de Impressão: W7Y3Z  
 O documento neste ato registrado foi emitido em 04/09/2023 e contém 5 folhas





### LAUDO TECNICO

Este laudo tem objetivo de certificar os serviços contratados por MUNICÍPIO DE SÃO FRANCISCO DO BREJÃO (MA), CNPJ: 01.616.680/0001-35. O Mesmo teve como objetivo a Execução de serviços de construção de obras de arte correntes em vias diversas do município de São Francisco do Brejão, conforme a Tomada de Preços nº 03/2022 – CPL, localizada no endereço Rua 07 de setembro, nº 77, São Francisco Do Brejão – MA.

Atestamos que os serviços foram prestados pela empresa WC SERVIÇOS E EMPREENDIMENTOS LTDA, CNPJ: 37.113.308/0001.53, através do seu responsável técnico Engenheiro Civil: BRUNO CAMPOS DA SILVA, CREA 1916831230.

Informamos ainda que os serviços foram prestados no período de 20/06/2022 à 20/06/2023. Os mesmos encontram-se concluídos e entregues. A supracitada empresa atendeu fielmente o prazo contratual e os parâmetros de qualidade.

A autenticidade por parte da fiscalização da contratante se dá através da ART de Laudo nº MA20230660403 do Engenheiro Civil: FLAVIO ALVES CARVALHO.

São Francisco do Brejão - MA, 06 de julho de 2023.

1º OFÍCIO

*Flavio Alves Carvalho Lima*

FLAVIO ALVES CARVALHO LIMA  
Engenheiro Civil  
CREA - MA 1113494417

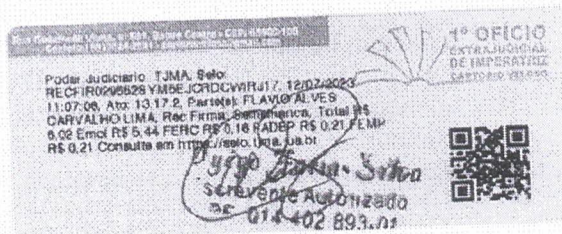

Este documento encontra-se registrado no Conselho Regional de Engenharia e Agronomia do Estado do Maranhão, vinculado à Certidão nº 892385/2023, em 04/09/2023 emitida



Certidão nº 892385/2023  
04/09/2023, 10:28

Chave de Impressão: W7Y3Z

O documento neste ato registrado foi emitido em 04/09/2023 e contém 1 folhas





Certidão de Acervo Técnico - CAT  
Resolução Nº 1025 de 30 de Outubro de 2009  
Resolução Nº 218 de 29 de Junho de 1973

**CREA-MA**



CAT COM REGISTRO DE ATESTADO

**907439/2024**

Atividade concluída

Conselho Regional de Engenharia e Agronomia do Estado do Maranhão

CERTIFICAMOS, para os devidos fins, que consta em nossos arquivos o registro de Acervo referente a(s) Anotação(ões) de Responsabilidade(s) Técnica(s) - ARTs, constante(s) da Presente CERTIDÃO, tendo sido comprovada a execução e conclusão da(s) obra(s) e/ou serviço(s) indicado(s) conforme descrição(ões) abaixo.

Profissional: **DANIEL DHEMISON AZEVEDO ALEXANDRE**  
Registro: **140659MA** RNP: **2421487609**  
Título profissional: ENGENHEIRO ELETRICISTA

Número da ART: **MA20240734195** Tipo de ART: OBRA / SERVIÇO Registrada em: 31/01/2024 Baixada em: 07/05/2024  
Forma de registro: SUBSTITUIÇÃO Participação técnica: INDIVIDUAL  
Empresa contratada: **RENOVE SERVIÇOS E EMPREENDIMENTOS LTDA**

Contratante: **MUNICÍPIO DE SÃO FRANCISCO DO BREJÃO** CPF/CNPJ: **01.616.680/0001-35**  
Endereço do contratante: RUA Rua CLAUDINO BORGES Nº: S/N  
Complemento: Bairro: Trecho Seco  
Cidade: SÃO FRANCISCO DO BREJÃO UF: MA CEP: 65929000  
Contrato: Celebrado em:  
Valor do contrato: R\$ 268.068,51 Tipo de contratante: Pessoa Jurídica de Direito Público  
Ação institucional: Agricultura familiar Nº: S/N  
Endereço da obra/serviço: RUA AVENIDA GETULIO VARGAS UF: MA CEP: 65929000  
Complemento: Bairro: CENTRO  
Cidade: SÃO FRANCISCO DO BREJÃO UF: MA CEP: 65929000  
Coordenadas Geográficas: -5.124372, -47.385452  
Data de início: 25/01/2024 Conclusão efetiva: 25/02/2024  
Finalidade: CPF/CNPJ: 01.616.680/0001-35  
Proprietário: MUNICÍPIO DE SÃO FRANCISCO DO BREJÃO

Atividade Técnica: **16 - Execução ELETROTÉCNICA > INSTALAÇÕES ELÉTRICAS > DE LIGAÇÃO INDIVIDUAL DE REDE DE ENERGIA > #11.10.10.3 - EM BAIXA TENSÃO PARA FINS RESIDENCIAIS E COMERCIAIS 49 - Execução de obra 800.00 metro quadrado; 16 - Execução ELETROTÉCNICA > INSTALAÇÕES ELÉTRICAS > DE ATERRAMENTO > #11.10.11.4 - DE REDE DE DISTRIBUIÇÃO SECUNDÁRIA OU BAIXA TENSÃO 49 - Execução de obra 800.00 metro quadrado; 16 - Execução ELETROTÉCNICA > INSTALAÇÕES ELÉTRICAS > DE DISPOSITIVOS DE PROTEÇÃO > #11.10.12.1 - CONTRA SURTOS DE SOBRECARGAS ELÉTRICAS 49 - Execução de obra 800.00 metro quadrado; 16 - Execução ELETROTÉCNICA > INSTALAÇÕES ELÉTRICAS > DE TUBULAÇÃO PARA INSTALAÇÕES ELÉTRICAS EM BAIXA TENSÃO > #11.10.2.3 - PARA FINS RESIDENCIAIS E COMERCIAIS 49 - Execução de obra 800.00 metro quadrado; 16 - Execução ELETROTÉCNICA > SISTEMAS DE ILUMINAÇÃO > #11.11.1 - DE SISTEMAS DE ILUMINAÇÃO 49 - Execução de obra 800.00 metro quadrado; 16 - Execução ELETROTÉCNICA > EQUIPAMENTOS ELÉTRICOS > #11.4.10 - DE DISJUNTOR 49 - Execução de obra 800.00 metro quadrado; 16 - Execução ELETROTÉCNICA > EQUIPAMENTOS ELÉTRICOS > #11.4.5 - DE CHAVE 49 - Execução de obra 800.00 metro quadrado; 16 - Execução ELETROTÉCNICA > EQUIPAMENTOS ELÉTRICOS > #11.4.7 - DE PAINEL ELÉTRICO 49 - Execução de obra 800.00 metro quadrado; 16 - Execução ELETROTÉCNICA > EQUIPAMENTOS ELÉTRICOS > #11.4.8 - DE QUADRO DE COMANDO 49 - Execução de obra 800.00 metro quadrado; 16 - Execução ELETROTÉCNICA > EQUIPAMENTOS ELÉTRICOS > #11.4.9 - DE QUADRO DE DISTRIBUIÇÃO ELÉTRICA 49 - Execução de obra 800.00 metro quadrado; 16 - Execução ELETROTÉCNICA > SISTEMAS DE MEDIÇÃO ELÉTRICA > #11.6.4 - DE QUADRO DE MEDIÇÃO 49 - Execução de obra 800.00 metro quadrado; 16 - Execução ELETROTÉCNICA > SISTEMAS DE ENERGIA ELÉTRICA > #11.9.24 - DE ATERRAMENTO ELÉTRICO 49 - Execução de obra 800.00 metro quadrado; 16 - Execução ELETRÔNICA > SISTEMAS E EQUIPAMENTOS DE REDES LÓGICAS > #12.6.2 - DE EQUIPAMENTOS DE REDES 49 - Execução de obra 800.00 metro quadrado; 16 - Execução MECÂNICA > INSTALAÇÕES, EQUIPAMENTOS, DISPOSITIVOS E COMPONENTES DA ENGENHARIA MECÂNICA: MECÂNICOS, ELETROMECAÑICOS, MAGNÉTICOS, ÓPTICOS > #16.7.8 - DE GERADOR DE ENERGIA ELÉTRICA 49 - Execução de obra 800.00 metro quadrado;**

**Observações**

REVITALIZAÇÃO, REFORMA DA ILUMINAÇÃO DO ESTADIO MUNICIPAL DE SÃO FRANCISCO DO BREJÃO - MA

**Informações Complementares**

- O atestado está registrado apenas para atividades técnicas constantes da ART, sendo contempladas neste registro apenas o item 11 completo; por se tratar de atividades da atribuição do profissional.





Certidão de Acervo Técnico - CAT  
Resolução Nº 1025 de 30 de Outubro de 2009  
Resolução Nº 218 de 29 de Junho de 1973

**CREA-MA**

CAT COM REGISTRO DE ATESTADO

907439/2024

Atividade concluída

**Conselho Regional de Engenharia e Agronomia do Estado do Maranhão**

CERTIFICAMOS, finalmente, que se encontra vinculado à presente Certidão de Acervo Técnico – CAT, o atestado contendo 3 folha(s), expedido pelo contratante da obra/serviço, a quem cabe a responsabilidade pela veracidade e exatidão das informações nele constantes.

Certidão de Acervo Técnico nº 907439/2024  
19/06/2024, 13:51  
yWaB4

A Certidão de Acervo Técnico (CAT) à qual o atestado está vinculado constituirá prova da capacidade técnico-profissional da pessoa jurídica somente se o responsável técnico indicado estiver ou venha a ser integrado ao seu quadro técnico por meio de declaração entregue no momento da habilitação ou da entrega das propostas.

Certificamos que se encontra vinculado à presente CAT o atestado apresentado em cumprimento à Lei nº 8.666/93, expedido pela pessoa jurídica contratante, a quem cabe a responsabilidade pela veracidade e exatidão das informações nele constantes. É de responsabilidade deste Conselho a verificação da atividade profissional em conformidade com a Lei nº 5.194/66 e Resoluções do Conselho Federal de Engenharia e Agronomia - CONFEA.

Esta certidão perderá a validade, caso ocorra qualquer alteração posterior dos elementos cadastrais nela contidos.

Fica(m) Excluído(s), no entanto, o(s) serviço(s) cujas atribuições não competem ao(s) profissional(is) em questão.

A autenticidade desta Certidão pode ser verificada em: <https://crea-ma.sitac.com.br/publico/>, com a chave: yWaB4





# MUNICÍPIO DE SÃO FRANCISCO DO BREJÃO SETOR DE ENGENHARIA



## ATESTADO DE CAPACIDADE TÉCNICA

A PREFEITURA MUNICIPAL DE SÃO FRANCISCO DO BREJÃO/MA, regulamente inscrita no CNPJ sob o n.º 01.616.680/0001-35, com sede em na Rua Padre Cícero, s/n — Centro — São Francisco do Brejão — MA, representado pelo Srº **Francisco Antônio Araujo dos Santos**, Engenheiro Civil inscrito no CREA/MA n.º 1 119397839 MA, vem por meio desta, atestar, para fins de comprovação junto ao Município de São Francisco do Brejão - MA, por intermédio do **ENGENHEIRO FISCAL DO MUNICIPAL**, que o(a) **RENOVE SERVIÇOS E EMPREEDIMENTOS LTDA**, inscrita no CNPJ sob o n.º 37.113.308/0001-53, com sede na RUA Major Delfino Calvo 70, Centro, CEP: 65.790-000, São Domingos do Maranhão - MA, por seu representante legal, Fernando Valério da Silva, portador (a) da Carteira de Identidade nº 172241320011, e do CPF nº 008.583.53318, apresenta capacidade técnica, física e operacional para o desenvolvimento do projeto (**Revitalização, Pintura e Iluminação do Estádio Municipal Cruzadão no município de São Francisco do Brejão — MA**) conforme especificado no Plano de Trabalho, considerando as experiências adquiridas na execução de projeto(s)/ação(es) na(s) área(s) **Secretaria de infraestrutura**.

Este documento encontra-se registrado no Conselho Regional de Engenharia e Agronomia do Estado do Maranhão, vinculado à Certidão nº 907439/2024, em 19/06/2024 em



**CONTRATO:** 032/2024

**DATA DE INÍCIO:** 25/01/2024

**PREVISÃO DE TÉRMINO:** 25/02/2024

**TOMADA DE PREÇOS Nº** 015/2023

**PROCESSO ADMINISTRATIVO Nº** 015/2023

**DESCRIÇÃO DA OBRA:** Revitalização, Pintura e Iluminação do Estádio Municipal Cruzadão no município de São Francisco do Brejão — MA

**Endereço:** AVENIDA GETULIO VARGAS S/N, São Francisco do Brejão — MA.

**VALOR TOTAL:** R\$ 268.068,51 (Duzentos e Sessenta e Oito Mil, Sessenta e Oito Reais, Cinquenta e um Centavos).

**Eng. Eletricista Responsável Técnico:** Daniel Dhemison Azevedo Alexandre **RNP: 2421487609**

**Eng. Eletricista Responsável Pela Fiscalização:** Dárcyo Antonio Pantoja Viana **RNP: 1120478685**

**> DADOS DAS ART'S:**

- 1. ART de execução nº: MA20240734195
- 2. ART de Fiscalização nº: MA20240785611

A comprovação no que diz respeito ao desenvolvimento de atividade(s), projeto(s)/ação(es), realizadas(os), referentes à matéria do objeto, estão relacionadas no Histórico anexo, demonstrando a execução com qualidade, não existindo, até a presente data, fatos que desabonem a conduta e a responsabilidade da entidade com as obrigações assumidas, confirmando assim a capacidade técnica, física e operacional para a execução do que foi proposto.

São Francisco do Brejão - MA, 30 de abril de 2024.

**3º OFÍCIO**  
IMPERATRIZ-MA

*Francisco Antonio Araujo dos Santos*  
Francisco Antonio Araujo dos Santos  
Prefeitura Municipal de São Francisco do Brejão - MA  
Eng. Civil CREA/MA 1119397839 MA  
ENGENHEIRO FISCAL DO MUNICÍPIO

Maria da Luz Brito da Silva  
Espevele Autorizada  
3º Ofício Extrajudicial



RECONHEÇO POR AUTENTICIDADE A FIRMA DE FRANCISCO ANTONIO ARAUJO DOS SANTOS DOU FE. EM TEST. EM PRESENCIA DA SUPERTRIZ-MA DE 06/06/2024.

MARIA DA LUZ BRITO DA SILVA ESPEVELE AUTORIZADA EM 06/06/2024. FEMP: 019 PADRE C/ 79 TOBI 2208-CP-22. RESERVAÇÃO: 30102831028741-Consultar em sitio.tpm.ma.br



**PREFEITURA DE SÃO FRANCISCO DO BREJÃO**  
Com humildade também se governa 2021/2024  
www.saofranciscodobrejao.ma.gov.br

Certidão nº 907439/2024  
19/06/2024, 15:19  
Chave de Impressão: yWwB4

O documento neste ato registrado foi emitido em 19/06/2024 e contém 3 folhas





**MUNICÍPIO DE SÃO FRANCISCO DO BREJÃO**  
**SETOR DE ENGENHARIA**



**Preponente:** Prefeitura Municipal de São Francisco do Brejão — MA.  
**Empresa contratada:** Renove Serviços e Empreendimentos Ltda.  
**CNPJ:** 37.113.308/0001-53  
**Endereço:** AVENIDA GETULIO VARGAS S/N, São Francisco do Brejão — MA  
**Obra:** Revitalização, Pintura e Iluminação do Estádio Municipal Cruzadão no município de São Francisco do Brejão — MA.  
**Eng. Eletricista Responsável Técnico:** Daniel Dhemison Azevedo Alexandre **RNP:** 2421487609  
**Eng. Eletricista Responsável Pela Fiscalização:** Dárcyo Antonio Pantoja Viana **RNP:** 1120478685  
**ART de execução n°:** MA20240734195  
**ART de Fiscalização n°:** MA20240785611

Planilha

Francisco Antonio Araujo dos Santos

Este documento encontra-se registrado no Conselho Regional de Engenharia e Agronomia do Estado do Maranhão, vinculado à Certidão nº 907439/2024, em 19/06/2024 em



ITEM	DESCRIÇÃO	UND	QUANT
4.13	REMOCAO DE PONTOS DE INSTALACAO ELETRICA	und	15,00
4.14	RETIRADA INTERRUPTORES E TOMADAS	und	5,00
4.16	RETIRADA DE APARELHOS DE ILUMINACAO	und	20,00
11	INSTALAÇÕES ELÉTRICAS, TELEFÔNICAS, LÓGICAS E SPDA		
11.1	POSTE CIRCULAR DE CONCRETO 12/400 - FORNECIMENTO E ASSENTAMENTO	und	2,00
11.4	ELETRODUTO FLEXÍVEL CORRUGADO REFORÇADO, PVC, DN 25 MM (3/4"), PARA CIRCUITOS TERMINAIS, INSTALADO EM FORRO - FORNECIMENTO E INSTALAÇÃO. AF_03/2023	m	150,00
11.5	ELETRODUTO FLEXÍVEL CORRUGADO REFORÇADO, PVC, DN 32 MM (1"), PARA CIRCUITOS TERMINAIS, INSTALADO EM FORRO - FORNECIMENTO E INSTALAÇÃO. AF_03/2023	m	350,00

Certidão nº 907439/2024  
19/06/2024, 15:19  
Chave de Impressão: yWaB4  
O documento neste ato registrado foi emitido em 19/06/2024 e contém 3 folhas



11.8	LUVA PARA ELETRODUTO DE PVC RÍGIDO ROSCÁVEL, DIÂM = 25MM (3/4")	und	10,00
11.9	LUVA PARA ELETRODUTO DE PVC RÍGIDO ROSCÁVEL, DIÂM = 40MM (1 1/4")	und	10,00
11.10	CABO DE COBRE NU MEIO DURO 7 FIOS 10mm <sup>2</sup>	m	100,00
11.15	CABO DE COBRE FLEXÍVEL ISOLADO, 6 MM <sup>2</sup> , ANTI-CHAMA 0,6/1,0 KV, PARA CIRCUITOS TERMINAIS - FORNECIMENTO E INSTALAÇÃO. AF_03/2023	m	150,00
11.16	CABO DE COBRE FLEXÍVEL ISOLADO, 6 MM <sup>2</sup> , ANTI-CHAMA 450/750 V, PARA CIRCUITOS TERMINAIS - FORNECIMENTO E INSTALAÇÃO. AF_03/2023	m	150,00
11.17	CABO DE COBRE FLEXÍVEL ISOLADO, 10 MM <sup>2</sup> , ANTI-CHAMA 0,6/1,0 KV, PARA CIRCUITOS TERMINAIS - FORNECIMENTO E INSTALAÇÃO. AF_03/2023	m	200,00
11.18	CABO DE COBRE FLEXÍVEL ISOLADO, 10 MM <sup>2</sup> , ANTI-CHAMA 450/750 V, PARA CIRCUITOS TERMINAIS - FORNECIMENTO E INSTALAÇÃO. AF_03/2023	m	200,00
11.19	DISJUNTOR TERMOMAGNETICO BIPOLAR 10 A, PADRÃO NEMA (AMERICANO - LINHA PRETA)	und	6,00
11.20	DISJUNTOR TERMOMAGNETICO BIPOLAR 60 A, PADRÃO NEMA (AMERICANO - LINHA PRETA)	und	1,00
11.21	QUADRO DE DISTRIBUIÇÃO DE ENERGIA EM CHAPA DE AÇO GALVANIZADO, DE EMBUTIR, COM BARRAMENTO TRIFÁSICO, PARA 18 DISJUNTORES DIN 100A - FORNECIMENTO E INSTALAÇÃO. AF_10/2020	und	1,00
11.28	LUMINÁRIA DUPLA TIPO CALHA, DE SOBREPOR, COM 4 LÂMPADAS TUBULARES FLUORESCENTES DE 18 W, COM REATORES DE PARTIDA RÁPIDA - FORNECIMENTO E INSTALAÇÃO. AF_02/2020	und	20,00
11.29	REFLETOR RETANGULAR FECHADO, COM LÂMPADA VAPOR METÁLICO 400 W - FORNECIMENTO E INSTALAÇÃO. AF_08/2020	und	34,00
11.33	COMPOSIÇÃO PARAMÉTRICA DE PONTO ELÉTRICO DE ILUMINAÇÃO, COM INTERRUPTOR PARALELO, EM EDIFÍCIO RESIDENCIAL COM ELETRODUTO EMBUTIDO EM RASGOS NAS PAREDES, INCLUSO CAIXA ELÉTRICA, MÓDULO DE TOMADA, ELETRODUTO, CABO, RASGO, QUEBRA E CHUMBAMENTO (SEM LUMINÁRIA E LÂMPADA). AF_11/2022	und	1,00
11.34	COMPOSIÇÃO PARAMÉTRICA DE PONTO ELÉTRICO DE ILUMINAÇÃO, COM INTERRUPTOR SIMPLES, EM EDIFÍCIO RESIDENCIAL COM ELETRODUTO EMBUTIDO EM RASGOS NAS PAREDES, INCLUSO TOMADA, ELETRODUTO, CABO, RASGO E CHUMBAMENTO (SEM LUMINÁRIA E LÂMPADA). AF_11/2022	und	25,00

  
Francisco Antonio Araujo dos Santos

Prefeitura Municipal de São Francisco do Brejão -MA  
Eng. Civil CREA/MA 1119397839 MA  
ENGENHEIRO FISCAL DO MUNICÍPIO

Este documento encontra-se registrado no Conselho Regional de Engenharia e Agronomia do Estado do Maranhão, vinculado à Certidão nº 907439/2024, em 19/06/2024 emitida

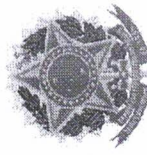

Certidão nº 907439/2024  
19/06/2024, 15:19

Chave de Impressão: yWab4

O documento neste ato registrado foi emitido em 19/06/2024 e contém 3 folhas





Certidão de Acervo Técnico - CAT  
Resolução Nº 1025 de 30 de Outubro de 2009  
Resolução Nº 218 de 29 de Junho de 1973

CREA-MA



Conselho Regional de Engenharia e Agronomia do Estado do Maranhão

CERTIFICAMOS, para os devidos fins, que consta em nossos arquivos o registro de Acervo referente a(s) Anotação(ões) de Responsabilidade(s) Técnica(s) - ARTs, constante(s) da Presente CERTIDÃO, tendo sido comprovada a execução e conclusão da(s) obra(s) e/ou serviço(s) indicado(s) conforme descrição(ões) abaixo.

Profissional: **DANIEL DHEMISON AZEVEDO ALEXANDRE**  
Registro: **140659MA** RNP: **2421487609**  
Título profissional: ENGENHEIRO ELETRICISTA

Número da ART: **MA20240836153** Tipo de ART: OBRA / SERVIÇO Registrada em: 21/10/2024 Baixada em: 31/01/2025  
Forma de registro: INICIAL Participação técnica: INDIVIDUAL  
Empresa contratada: **RENOVE SERVIÇOS E EMPREENDIMENTOS LTDA**

Contratante: **CÂMARA MUNICIPAL DE AÇAILÂNDIA**

Endereço do contratante: RUA R. Ceará

Complemento:

Cidade: **AÇAILÂNDIA**

Contrato: 20241015002

Valor do contrato: R\$ 151.512,91

Ação institucional: Outros

Endereço da obra/serviço: RUA R. Ceará

Complemento:

Cidade: **AÇAILÂNDIA**

Coordenadas Geográficas: -4.950373, -47.502509

Data de início: 17/10/2024

Finalidade: Outro

Proprietário: **CÂMARA MUNICIPAL DE AÇAILÂNDIA**

Celebrado em: 15/10/2024

Tipo de contratante: Pessoa Jurídica de Direito Público

Conclusão efetiva: 25/10/2024

CPF/CNPJ: **12.143.442/0001-76**

Nº: 662

Bairro: CENTRO

UF: MA

CEP: 65930000

Nº: 662

Bairro: CENTRO

UF: MA

CEP: 65930000

CPF/CNPJ: 12.143.442/0001-76

Atividade Técnica: **16 - Execução ELETROTÉCNICA > INSTALAÇÕES ELÉTRICAS > DE ATERRAMENTO > #11.10.11.6 - DE SUBESTAÇÕES DE DISTRIBUIÇÃO 49 - Execução de obra 112.50 quilovolt-ampère; 16 - Execução ELETROTÉCNICA > INSTALAÇÕES ELÉTRICAS > DE DISPOSITIVOS DE PROTEÇÃO > #11.10.12.1 - CONTRA SURTOS DE SOBRECARGAS ELÉTRICAS 49 - Execução de obra 112.50 quilovolt-ampère; 16 - Execução ELETROTÉCNICA > INSTALAÇÕES ELÉTRICAS > DE INSTALAÇÕES ELÉTRICAS DE MÉDIA TENSÃO > #11.10.4.3 - PARA FINS RESIDENCIAIS E COMERCIAIS 49 - Execução de obra 112.50 quilovolt-ampère; 16 - Execução ELETROTÉCNICA > SISTEMAS DE ENERGIA ELÉTRICA > DE SUBESTAÇÃO > #11.9.17.1 - AÉREA DE ENERGIA ELÉTRICA 49 - Execução de obra 112.50 quilovolt-ampère;**

**Observações**

Execução de subestação aérea

**Informações Complementares**

CERTIFICAMOS, finalmente, que se encontra vinculado à presente Certidão de Acervo Técnico - CAT, o atestado contendo 5 folha(s), expedido pelo contratante da obra/serviço, a quem cabe a responsabilidade pela veracidade e exatidão das informações nele constantes.

Certidão de Acervo Técnico nº 920858/2025  
05/02/2025, 08:35  
Z4B9b

A Certidão de Acervo Técnico (CAT) à qual o atestado está vinculado constituirá prova da capacidade técnico-profissional da pessoa jurídica somente se o responsável técnico indicado estiver ou venha a ser integrado ao seu quadro técnico por meio de declaração entregue no momento da habilitação ou da entrega das propostas.

Certificamos que se encontra vinculado à presente CAT o atestado apresentado em cumprimento à Lei nº 8.666/93, expedido pela pessoa jurídica contratante, a quem cabe a responsabilidade pela veracidade e exatidão das informações nele constantes. É de responsabilidade deste Conselho a verificação da atividade profissional em conformidade com a Lei nº 5.194/66 e Resoluções do Conselho Federal de Engenharia e Agronomia - CONFEA.

Esta certidão perderá a validade, caso ocorra qualquer alteração posterior dos elementos cadastrais nela contidos.

Fica(m) Excluído(s), no entanto, o(s) serviço(s) cujas atribuições não competem ao(s) profissional(is) em questão.

A autenticidade desta Certidão pode ser verificada em: <https://crea-ma.sitac.com.br/publico/>, com a chave: Z4B9b





ESTADO DO MARANHÃO  
CÂMARA MUNICIPAL DE AÇAILÂNDIA  
CNPJ: 12.143.442/0001-76



## ATESTADO DE CAPACIDADE TÉCNICA

A **Município de Açailândia – Camara Municipal** regulamente inscrita no CNPJ sob o n.º **12.143.442/0001-76**, com sede em na Rua do Comercio, 858 – Centro – Açailândia – MA, representado pelo Srº **Feliberg Melo Sousa**, Presidente da camara dos Vereadores, vem por meio desta, atestar, para fins de comprovação junto a Camara Municipal de Açailândia - MA, por intermédio do **Fiscal de Contrato**, que o(a) **RENOVE SERVIÇOS E EMPREENDIMENTOS LTDA**, inscrita no CNPJ sob o n.º **37.113.308/0001-53**, com sede na RUA Major Delfino Calvo 70, Centro, CEP: 65.790-000, São Domingos do Maranhão - MA, por seu representante legal infra-assinado, Sr Fernando Valerio da Silva, portador (a) da Carteira de Identidade nº **17224132001-1**, e do CPF nº 000.583.533-18, apresenta capacidade técnica, física e operacional para o desenvolvimento do projeto ( **CONTRATAÇÃO DE EMPRESA DE ENGENHARIA PARA IMPLANTAÇÃO DE UMA SUBESTAÇÃO DE ENERGIA ELETRICA PARA CÂMARA MUNICIPAL DE AÇAILÂNDIA -MA.**) conforme especificado no Plano de Trabalho, considerando as experiências adquiridas na execução de projeto(s)/ação(es) na(s) área(s) da **Camara Municipal**.

**CONTRATO:** 20241015002

**DATA DE INÍCIO:** 17/10/2024

**PREVISÃO DE TÉRMINO:** 25/10/2024

**TOMADA DE PREÇOS N°** 002/2024

**PROCESSO ADMINISTRATIVO N°** 031/2024

**DESCRIÇÃO DA OBRA:** CONTRATAÇÃO DE EMPRESA DE ENGENHARIA PARA IMPLANTAÇÃO DE UMA SUBESTAÇÃO DE ENERGIA ELETRICA PARA CÂMARA MUNICIPAL DE AÇAILÂNDIA - MA.

**Endereço:** Rua Ceara 662 Centro, Açailândia - MA.

**VALOR TOTAL:** R\$ 151.512,91 (Cento e Cinquenta e Um Mil, Quinhentos e Doze Reais e Noventa e Um Centavo.)

**NOME DO ENGENHEIRO ELETRICISTA RESPONSÁVEL TÉCNICO:** Daniel Dhemison Azevedo Alexandre

> **DADOS DAS ART'S:**

1. ART de execução nº: MA20240836153
2. ART de Fiscalização nº: MA20240840354

A comprovação no que diz respeito ao desenvolvimento de atividade (s), projeto(s)/ação(es), realizadas(os), referentes à matéria do objeto, estão relacionadas no Histórico anexo, demonstrando a execução com qualidade, não existindo, até a presente data, fatos que desabonem a conduta e a responsabilidade da entidade com as obrigações assumidas, confirmando assim a capacidade técnica, física e operacional para a execução do que foi proposto.

CNPJ: 12.143.442/0001-76 - RUA CEARÁ, 662 - CENTRO - CEP: 65930-000  
AÇAILÂNDIA/MA - TELEFONE: (99) 3538-1487  
<http://www.cmacailandia.ma.gov.br/>

Este documento encontra-se registrado no Conselho Regional de Engenharia e Agronomia do Estado do Maranhão, vinculado à Certidão nº 920858/2025, em 05/02/2025 em



Certidão nº 920858/2025  
05/02/2025, 08:47

Chave de Impressão: Z4B9b

O documento neste ato registrado foi emitido em 04/02/2025 e contém 5 folhas





ESTADO DO MARANHÃO  
CÂMARA MUNICIPAL DE AÇAILÂNDIA  
CNPJ: 12.143.442/0001-76



**Preponente:** Camara Municipal de Açailândia – MA.  
**Empresa contratada:** Renove Serviços e Empreendimentos Ltda.  
**CNPJ:**37.113.308/0001-53

**Endereço:** Rua do Comercio 858 Centro, Açailândia – MA.  
**Obra:** CONTRATAÇÃO DE EMPRESA DE ENGENHARIA PARA IMPLANTAÇÃO DE UMA SUBESTAÇÃO DE ENERGIA ELETRICA PARA CÂMARA MUNICIPAL DE AÇAILÂNDIA -MA.

**Engenheiro Eletricista Responsável:** Daniel Dhemison Azevedo Alexandre / Crea – MA 2421487609

**Engenheiro Eletricista de Fiscalização:** Paulo Adean Nunes Junior / Crea – MA 1117465837  
ART de execução nº: MA20240836153  
ART de Fiscalização nº: MA20240840354

PLANILHAS

Planilha Orçamentária Resumida

Item	Descrição	Total	Peso (%)
1	SERVIÇOS PRELIMINARES	33,471.13	28.94 %
2	CONSTRUÇÃO DO ABRIGO	4,225.09	3.65 %
3	INSTALAÇÕES ELETRICA E SUBESTAÇÃO AÉRIA	77,963.58	67.40 %
4	LIMPEZA DA OBRA	9.44	0.01 %

Planilha Orçamentária Analítica

Item	Código Banco	Descrição	Tipo	Und	Quant.
1		SERVIÇOS PRELIMINARES			
1.1	ACAILÂNDIA	MOBILIZAÇÃO E DESMOBILIZAÇÃO DE EQUIPAMENTO	INEL - INSTALAÇÃO ELETRICA E ELETRIFICACAO	UN	1.0000000
Composiçao	89.21.01	MOBILIZAÇÃO E DESMOBILIZAÇÃO DE EQUIPAMENTO	Material	UN	0.2196699
1.2		DEMOLIÇÃO DE ALVENARIA DE BLOCO FURADO, DE FORMA MANUAL, SEM REAPROVEITAMENTO. AF_09/2023	SERP - SERVIÇOS PRELIMINARES	m²	1.0000000
Composiçao	88309	PEDREIRO COM ENCARGOS COMPLEMENTARES	SEDI - SERVIÇOS DIVERSOS	H	0.3541000
Auxiliar	88316	SERVENTE COM ENCARGOS COMPLEMENTARES	SEDI - SERVIÇOS DIVERSOS	H	2.1957000
1.3		CARGA, MANOBRAS E DESCARGA DE ENTULHO EM CAMINHÃO BASCULANTE 10 M³ - CARGA COM ESCAVADEIRA HIDRÁULICA (CAÇAMBA DE 0,80 M³ / 111 HP) E DESCARGA LIVRE (UNIDADE: M3). AF_07/2020	TRAN - TRANSPORTES, CARGAS E DESCARGAS	m³	1.0000000
Composiçao	5631	ESCAVADEIRA HIDRÁULICA SOBRE ESTEIRAS, CAÇAMBA 0,80 M3, PESO OPERACIONAL 17 T, POTENCIA BRUTA 111 HP - CHP DIURNO. AF_06/2014	CHOR - CUSTOS HORÁRIOS DE MÁQUINAS E EQUIPAMENTOS	CHP	0.0083000
Auxiliar	5632	ESCAVADEIRA HIDRÁULICA SOBRE ESTEIRAS, CAÇAMBA 0,80 M3, PESO OPERACIONAL 17 T, POTENCIA BRUTA 111 HP - CHI DIURNO. AF_06/2014	CHOR - CUSTOS HORÁRIOS DE MÁQUINAS E EQUIPAMENTOS	CHI	0.0105000
Composiçao	91386	CAMINHÃO BASCULANTE 10 M3, TRUCADO CABINE SIMPLES, PESO BRUTO TOTAL 23.000 KG, CARGA ÚTIL MÁXIMA 15.935 KG, DISTÂNCIA ENTRE EIXOS 4,80 M, POTÊNCIA 230 CV INCLUSIVE CAÇAMBA METÁLICA - CHP DIURNO. AF_06/2014	CHOR - CUSTOS HORÁRIOS DE MÁQUINAS E EQUIPAMENTOS	CHP	0.0198000
Auxiliar	91387	CAMINHÃO BASCULANTE 10 M3, TRUCADO CABINE SIMPLES, PESO BRUTO TOTAL 23.000 KG, CARGA ÚTIL MÁXIMA 15.935 KG, DISTÂNCIA ENTRE EIXOS 4,80 M, POTÊNCIA 230 CV INCLUSIVE CAÇAMBA METÁLICA - CHI DIURNO. AF_06/2014	CHOR - CUSTOS HORÁRIOS DE MÁQUINAS E EQUIPAMENTOS	CHI	0.0138000
1.4		ADMINISTRAÇÃO LOCAL DE OBRA	ASTU - ASSENTAMENTO DE TUBOS E PECAS	mes	1.0000000
Composiçao	90776	ENCARREGADO GERAL COM ENCARGOS COMPLEMENTARES	SEDI - SERVIÇOS DIVERSOS	H	109.7601739
Auxiliar	90780	MESTRE DE OBRAS COM ENCARGOS COMPLEMENTARES	SEDI - SERVIÇOS DIVERSOS	H	39.9127905
Composiçao	90778	ENGENHEIRO CIVIL DE OBRA, PLENO COM ENCARGOS COMPLEMENTARES	SEDI - SERVIÇOS DIVERSOS	H	19.9563952
1.5		PROJETO E HOMOLOGAÇÃO JUNTO A EQUATORIAL	ASTU - ASSENTAMENTO DE TUBOS E PECAS	UN	1.0000000

CNPJ: 12.143.442/0001-76 - RUA CEARÁ, 662 - CENTRO - CEP: 65930-000  
AÇAILÂNDIA/MA - TELEFONE: (99) 3538-1487  
http://www.emacailandia.ma.gov.br/

Este documento encontra-se registrado no Conselho Regional de Engenharia e Agronomia do Estado do Maranhão, vinculado à Certidão nº 920858/2025, em 05/02/2025 emitida



Certidão nº 920858/2025  
05/02/2025, 08:47

Chave de Impressão: Z4B9b

O documento neste ato registrado foi emitido em 04/02/2025 e contém 5 folhas





ESTADO DO MARANHÃO  
CÂMARA MUNICIPAL DE AÇAILÂNDIA

CNPJ: 12.143.442/0001-76

Composição	91678 SINAPI	ENGENHEIRO SANITARISTA COM ENCARGOS COMPLEMENTARES	SEDI - SERVIÇOS DIVERSOS	H	53.2672837
Auxiliar	90775 SINAPI	DESENHISTA PROJETISTA COM ENCARGOS COMPLEMENTARES	SEDI - SERVIÇOS DIVERSOS	H	48.4248034
Insumo	004385 SBC	PROJETO "AS BUILT" DE ARQUITETURA	Material	m²	0.2421239

2 CONSTRUÇÃO DO ABRIGO					
	Código Banco	Descrição	Tipo	Und	Quant.
Composição	C3434 SEINFRA	ABRIGO PI QUADRO COMANDO (120x120cm), COM MURETA DE OUTROS ELEMENTOS		UN	1.0000000
Auxiliar	C0218 SEINFRA	ARMADURA CA-60 MEDIA D= 6,4 A 9,5mm	ARMADURAS	KG	5.6000000
Composição	C0076 SEINFRA	ALVENARIA DE TIJOLO COMUM C/ARGAMASSA MISTA DE CAL HIDRATADA	ALVENARIA DE ELEVAÇÃO	m²	4.3000000
Auxiliar	C0838 SEINFRA	1:2:8 ESP=10 cm CONCRETO P/MBR., FCK 10 MPa COM AGREGADO ADQUIRIDO	CONCRETOS	m³	0.1920000
Auxiliar	C0840 SEINFRA	CONCRETO P/MBR., FCK 15 MPa COM AGREGADO ADQUIRIDO	CONCRETOS	m³	0.1280000
Composição	C0077 SEINFRA	ALVENARIA DE TIJOLO COMUM C/ARGAMASSA MISTA DE CAL HIDRATADA	ALVENARIA DE ELEVAÇÃO	m²	7.4000000
Auxiliar	C2123 SEINFRA	1:2:8 ESP=10 cm REBOCO C/ARGAMASSA DE CAL HIDRATADA E AREIA PENETRADA TRACO	ARGAMASSAS PARA PAREDES INTERNAS E EXTERNAS	m²	14.8000000
Auxiliar	I0468 SEINFRA	3:3 ESP=5 mm P/PAREDE CANTONEIRA DE FERRO 3/4" x 1/8" (L X E) (0,88KG/M)	Material	KG	5.6700000
Insumo	I1061 SEINFRA	ELETRODOS	Material	KG	1.0000000
Insumo	I1879 SEINFRA	SOLDADOR	Mão de Obra	H	3.0000000
Insumo	I6043 SEINFRA	CHAPA DE AÇO FINA 1/8" (3MM - 24,00KG/M2)	Material	KG	20.6600000

2.2					
	Código Banco	Descrição	Tipo	Und	Quant.
Composição	95957 SINAPI	(COMPOSIÇÃO REPRESENTATIVA) EXECUÇÃO DE ESTRUTURAS DE CONCRETO ARMADO, PARA EDIFICAÇÃO INSTITUCIONAL TERREA, FCK = 25 MPa, AF_01/2017	FUES - FUNDAÇÕES E ESTRUTURAS	m²	1.0000000
Composição	103673 SINAPI	LANÇAMENTO COM USO DE BOMBA, ADENSAMENTO E ACABAMENTO DE CONCRETO EM ESTRUTURAS, AF_02/2022	FUES - FUNDAÇÕES E ESTRUTURAS	m²	1.0000000
Auxiliar	92415 SINAPI	MONTAGEM E DESMONTAGEM DE FORMA DE PILARES RETANGULARES E ESTRUTURAS SIMILARES, PE-DIREITO SIMPLES, EM CHAPA DE MADEIRA COMPENSADA RESINADA, 2 UTILIZAÇÕES. AF_09/2020	FUES - FUNDAÇÕES E ESTRUTURAS	m²	1.9300000
Auxiliar	92451 SINAPI	MONTAGEM E DESMONTAGEM DE FORMA DE VIGA, ESCORAMENTO COM GARFO DE MADEIRA, PE-DIREITO SIMPLES, EM CHAPA DE MADEIRA RESINADA, 2 UTILIZAÇÕES. AF_09/2020	FUES - FUNDAÇÕES E ESTRUTURAS	m²	2.2400000
Composição	92510 SINAPI	MONTAGEM E DESMONTAGEM DE FORMA DE LAJE MACIÇA, PE-DIREITO, SIMPLES, EM CHAPA DE MADEIRA COMPENSADA RESINADA, 2 UTILIZAÇÕES. AF_09/2020	FUES - FUNDAÇÕES E ESTRUTURAS	m²	4.9700000
Auxiliar	92769 SINAPI	ARMAÇÃO DE PILAR OU VIGA DE ESTRUTURA CONVENCIONAL DE CONCRETO ARMADO UTILIZANDO AÇO CA-60 DE 5,0 MM - MONTAGEM. AF_09/2022	FUES - FUNDAÇÕES E ESTRUTURAS	KG	4.0500000
Composição	92760 SINAPI	ARMAÇÃO DE PILAR OU VIGA DE ESTRUTURA CONVENCIONAL DE CONCRETO ARMADO UTILIZANDO AÇO CA-60 DE 6,3 MM - MONTAGEM. AF_09/2022	FUES - FUNDAÇÕES E ESTRUTURAS	KG	2.3000000
Auxiliar	92761 SINAPI	ARMAÇÃO DE PILAR OU VIGA DE ESTRUTURA CONVENCIONAL DE CONCRETO ARMADO UTILIZANDO AÇO CA-60 DE 6,3 MM - MONTAGEM. AF_09/2022	FUES - FUNDAÇÕES E ESTRUTURAS	KG	1.6000000
Composição	92762 SINAPI	ARMAÇÃO DE PILAR OU VIGA DE ESTRUTURA CONVENCIONAL DE CONCRETO ARMADO UTILIZANDO AÇO CA-60 DE 8,0 MM - MONTAGEM. AF_09/2022	FUES - FUNDAÇÕES E ESTRUTURAS	KG	12.7300000
Auxiliar	92763 SINAPI	ARMAÇÃO DE PILAR OU VIGA DE ESTRUTURA CONVENCIONAL DE CONCRETO ARMADO UTILIZANDO AÇO CA-60 DE 10,0 MM - MONTAGEM. AF_09/2022	FUES - FUNDAÇÕES E ESTRUTURAS	KG	5.8600000
Composição	92764 SINAPI	ARMAÇÃO DE PILAR OU VIGA DE ESTRUTURA CONVENCIONAL DE CONCRETO ARMADO UTILIZANDO AÇO CA-60 DE 12,5 MM - MONTAGEM. AF_09/2022	FUES - FUNDAÇÕES E ESTRUTURAS	KG	8.3800000
Auxiliar	92765 SINAPI	ARMAÇÃO DE PILAR OU VIGA DE ESTRUTURA CONVENCIONAL DE CONCRETO ARMADO UTILIZANDO AÇO CA-60 DE 16,0 MM - MONTAGEM. AF_09/2022	FUES - FUNDAÇÕES E ESTRUTURAS	KG	8.4600000
Composição	92785 SINAPI	ARMAÇÃO DE PILAR OU VIGA DE ESTRUTURA CONVENCIONAL DE CONCRETO ARMADO UTILIZANDO AÇO CA-60 DE 20,0 MM - MONTAGEM. AF_09/2022	FUES - FUNDAÇÕES E ESTRUTURAS	KG	1.7500000
Auxiliar	92786 SINAPI	ARMAÇÃO DE PILAR OU VIGA DE ESTRUTURA CONVENCIONAL DE CONCRETO ARMADO UTILIZANDO AÇO CA-60 DE 25,0 MM - MONTAGEM. AF_09/2022	FUES - FUNDAÇÕES E ESTRUTURAS	KG	3.2800000
Composição	92768 SINAPI	ARMAÇÃO DE LAJE DE ESTRUTURA CONVENCIONAL DE CONCRETO ARMADO UTILIZANDO AÇO CA-60 DE 5,0 MM - MONTAGEM. AF_09/2022	FUES - FUNDAÇÕES E ESTRUTURAS	KG	14.5700000
Auxiliar	92769 SINAPI	ARMAÇÃO DE LAJE DE ESTRUTURA CONVENCIONAL DE CONCRETO ARMADO UTILIZANDO AÇO CA-60 DE 6,3 MM - MONTAGEM. AF_09/2022	FUES - FUNDAÇÕES E ESTRUTURAS	KG	11.4400000
Composição	92770 SINAPI	ARMAÇÃO DE LAJE DE ESTRUTURA CONVENCIONAL DE CONCRETO ARMADO UTILIZANDO AÇO CA-60 DE 8,0 MM - MONTAGEM. AF_09/2022	FUES - FUNDAÇÕES E ESTRUTURAS	KG	
Auxiliar					

CNPJ: 12.143.442/0001-76 - RUA CEARA, 662 - CENTRO - CEP: 65930-000  
AÇAILÂNDIA/MA - TELEFONE: (99) 3538-1487  
<http://www.cmacaailandia.ma.gov.br>

Este documento encontra-se registrado no Conselho Regional de Engenharia e Agronomia do Estado do Maranhão, vinculado à Certidão nº 920858/2025, em 05/02/2025

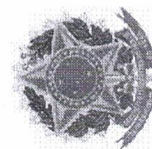

Certidão nº 920858/2025

05/02/2025, 08:47

Chave de Impressão: Z4B9b

O documento neste ato registrado foi emitido em 04/02/2025 e contém 5 folhas





ESTADO DO MARANHÃO  
CÂMARA MUNICIPAL DE AÇAILÂNDIA  
CNPJ: 12.143.442/0001-76

Composiç ão	92771 SINAPI	ARMAÇÃO DE LAJE DE ESTRUTURA CONVENCIONAL DE CONCRETO ARMADO UTILIZANDO AÇO CA-50 DE 10,0 MM - MONTAGEM. AF_06/2022	FUES - FUNDAÇÕES E ESTRUTURAS	KG	9.9700000
Auxiliar					
Composiç ão	92772 SINAPI	ARMAÇÃO DE LAJE DE ESTRUTURA CONVENCIONAL DE CONCRETO ARMADO UTILIZANDO AÇO CA-50 DE 12,5 MM - MONTAGEM. AF_06/2022	FUES - FUNDAÇÕES E ESTRUTURAS	KG	5.0900000
Auxiliar					
Composiç ão	96533 SINAPI	FABRICAÇÃO, MONTAGEM E DESMONTAGEM DE FÔRMA PARA VIGA BALDRAME, EM MADEIRA SERRADA, E=25 MM, 2 UTILIZAÇÕES. AF_01/2024	FUES - FUNDAÇÕES E ESTRUTURAS	m²	2.8500000
Auxiliar					
Composiç ão	96543 SINAPI	ARMAÇÃO DE BLOCO UTILIZANDO AÇO CA-50 DE 5 MM - MONTAGEM. AF_01/2024	FUES - FUNDAÇÕES E ESTRUTURAS	KG	1.0700000
Auxiliar					
Composiç ão	98544 SINAPI	ARMAÇÃO DE BLOCO UTILIZANDO AÇO CA-50 DE 6,3 MM - MONTAGEM. AF_01/2024	FUES - FUNDAÇÕES E ESTRUTURAS	KG	0.0900000
Auxiliar					
Composiç ão	96546 SINAPI	ARMAÇÃO DE BLOCO UTILIZANDO AÇO CA-50 DE 8 MM - MONTAGEM. AF_01/2024	FUES - FUNDAÇÕES E ESTRUTURAS	KG	2.8500000
Auxiliar					
Composiç ão	96546 SINAPI	ARMAÇÃO DE BLOCO UTILIZANDO AÇO CA-50 DE 10 MM - MONTAGEM. AF_01/2024	FUES - FUNDAÇÕES E ESTRUTURAS	KG	6.6000000
Auxiliar					
Composiç ão	96547 SINAPI	ARMAÇÃO DE BLOCO, VIGA BALDRAME OU SAPATA UTILIZANDO AÇO CA-50 DE 12,5 MM - MONTAGEM. AF_08/2017	FUES - FUNDAÇÕES E ESTRUTURAS	KG	1.3200000
Auxiliar					
Insumo	00001527 SINAPI	CONCRETO USINADO BOMBEAVEL, CLASSE DE RESISTENCIA C25, BRITA Ø E 1, SLUMP = 100 +/- 20 MM, COM BOMBAMENTO (DISPONIBILIZAÇÃO DE BOMBA), SEM O LANÇAMENTO (NBR 8953)	Material	m³	1.1030000

	Código Banco	Descrição	Tipo	Und	Quant.
Composiç ão	88497 SINAPI	EMASSAMENTO COM MASSA LATEX, APLICAÇÃO EM PAREDE. DUAS DEMÃOS, LIXAMENTO MANUAL. AF_04/2023	PINT - PINTURAS	m²	1.0000000
Composiç ão	88310 SINAPI	PINTOR COM ENCARGOS COMPLEMENTARES	SEDI - SERVIÇOS DIVERSOS	H	0.3610000
Auxiliar					
Composiç ão	88316 SINAPI	SERVEENTE COM ENCARGOS COMPLEMENTARES	SEDI - SERVIÇOS DIVERSOS	H	0.1203000
Auxiliar					
Insumo	00003767 SINAPI	LUBRIFICANTE EM FOLHA PARA FÁRDEO OU MADEIRA, NUMERO 120, LUBRILUB	Material	UN	0.0602000
Insumo	00043626 SINAPI	MASSA CORRIDA PARA SUPERFICIES DE AMBIENTES INTERNOS	Material	KG	1.3389000

	Código Banco	Descrição	Tipo	Und	Quant.
Composiç ão	88487 SINAPI	APLICAÇÃO MANUAL DE PINTURA COM TINTA LATEX PVA EM PAREDES, DUAS DEMÃOS. AF_06/2014	PINT - PINTURAS	m²	1.0000000
Composiç ão	88310 SINAPI	PINTOR COM ENCARGOS COMPLEMENTARES	SEDI - SERVIÇOS DIVERSOS	H	0.1300000
Auxiliar					
Composiç ão	88316 SINAPI	SERVEENTE COM ENCARGOS COMPLEMENTARES	SEDI - SERVIÇOS DIVERSOS	H	0.0480000
Auxiliar					
Insumo	00007356 SINAPI	TINTA LATEX ACRILICA PREMIUM, COR BRANCO FUSCO	Material	L	0.3300000

3 INSTALAÇÕES ELETRICA E SUBESTAÇÃO AEREA					
	Código Banco	Descrição	Tipo	Und	Quant.
Composiç ão	CAM Próprio AÇAILÂNDIA	SUBESTAÇÃO AEREA DE 112,5 KVA (13,8KV-380/220V) COM QUADRO DE MEDIÇÃO E PROTEÇÃO GERAL, INCLUSIVE MALHA DE ATERRAMENTO CONECTOR SPLIT - BOLT P/ CABOS ATE 35MM2	INEI - INSTALAÇÃO ELETRICA/ELETRIFICACAO	UN	1.0000000
Composiç ão	C0860 SEINFRA	CONECTOR SPLIT - BOLT P/ CABOS ATE 16MM2	FIOS, CABOS E ACESSÓRIOS	UN	2.2344123
Auxiliar					
Composiç ão	C0858 SEINFRA	CONECTOR SPLIT - BOLT P/ CABOS ATE 16MM2	FIOS, CABOS E ACESSÓRIOS	UN	2.2344123
Auxiliar					
Composiç ão	C4935 SEINFRA	DISJUNTOR TERMICO E MAGNÉTICO AJUSTAVEIS, TRIPOLAR DE 450 ATE 600A, CAPACIDADE DE INTERRUPCAO DE 35KA	BASES, CHAVES E DISJUNTORES	M	2.2344123
Auxiliar					
Composiç ão	C0550 SEINFRA	CABO EM PVC 1000V 16MM2	FIOS, CABOS E ACESSÓRIOS	M	2.2344123
Auxiliar					
Composiç ão	C4933 SEINFRA	HASTE DE ATERRAMENTO COPPERWELD 5/8"X 2.40M	OUTROS ELEMENTOS	UN	6.7032373
Auxiliar					
Composiç ão	C0521 SEINFRA	CABO COBRE NU 50MM2	FIOS, CABOS E ACESSÓRIOS	M	39.1022178
Auxiliar					
Composiç ão	C3504 SEINFRA	CAIXA ALVENARIA / REBOCO / C/ TAMPA CONCRETO S/ FUNDO D=30x20x50 cm	QUADROS / CAIXAS	UN	6.7032373
Auxiliar					
Composiç ão	C1021 SEINFRA	CURVA P/ELETRODUTO PVC ROSC. D= 32mm (1")	ELETRODUTOS DE PVC E CONEXÕES	UN	1.1172064
Auxiliar					
Composiç ão	C1027 SEINFRA	CURVA P/ELETRODUTO PVC ROSC. D=110mm (4")	ELETRODUTOS DE PVC E CONEXÕES	UN	2.2344123
Auxiliar					
Composiç ão	C3909 SEINFRA	SOLDA EXOTERMICA	OUTROS ELEMENTOS	UN	7.8204437
Auxiliar					
Composiç ão	C4818 SEINFRA	CABO EM PVC 1000V 400MM2	FIOS, CABOS E ACESSÓRIOS	M	44.6882491
Auxiliar					
Composiç ão	C1187 SEINFRA	ELETRODUTO PVC ROSC. D= 32mm (1")	ELETRODUTOS DE PVC E CONEXÕES	M	10.0548560
Auxiliar					
Composiç ão	C1606 SEINFRA	LASTRO DE BRITA ESP. = 10CM, P/CAIXA EM ALVENARIA	LASTROS	m²	0.0670323
Auxiliar					
Composiç ão	C2458 SEINFRA	TERMINAL DE PRESSÃO P/ CABOS ATE 500MM2	FIOS, CABOS E ACESSÓRIOS	UN	8.9376498
Auxiliar					
Composiç ão	C1716 SEINFRA	LUBRIFICANTE EM FOLHA PARA FÁRDEO OU MADEIRA, NUMERO 120, LUBRILUB	ELETRODUTOS DE PVC E CONEXÕES	UN	6.7032373
Auxiliar					
Composiç ão	C0592 SEINFRA	CAIXA ALVENARIA/REBOCO C/TAMPA CONCRETO FUNDO BRITA	QUADROS / CAIXAS	UN	1.1172064

CNPJ: 12.143.442/0001-76 - RUA CEARÁ, 662 - CENTRO - CEP: 65970-000  
AÇAILÂNDIA/MA - TELEFONE: (99) 3538-1487  
http://www.emacailandia.ma.gov.br/

Este documento encontra-se registrado no Conselho Regional de Engenharia e Agronomia do Estado do Maranhão, vinculado à Certidão nº 920858/2025, em 05/02/2025



Certidão nº 920858/2025  
05/02/2025, 08:47  
Chave de Impressão: Z4B9b  
O documento neste ato registrado foi emitido em 04/02/2025 e contém 5 folhas





ESTADO DO MARANHÃO  
CÂMARA MUNICIPAL DE ACAILÂNDIA  
CNPJ: 12.143.442/0001-76

Auxiliar	80x80x80cm				
Composiç	C1193 SEINFRA	ELETRODUTO PVC ROSC. D=110mm (4")	ELETRODUTOS DE PVC E CONEXÕES	M	13.4064748
Auxiliar	C1710 SEINFRA	LUVA P/ELETRODUTO PVC ROSC. D= 32mm (1")	ELETRODUTOS DE PVC E CONEXÕES	UN	4.4688249
Composiç					
Auxiliar	I2543 SEINFRA	SERVENTE	Mão de Obra	H	12.2580101
Insumo	I0042 SEINFRA	AJUDANTE DE ELETRICISTA	Mão de Obra	H	12.2580101
Insumo	I1088 SEINFRA	ELETROTECNICO MONTADOR	Mão de Obra	H	12.2580101
Insumo	I2312 SEINFRA	ELETRICISTA	Mão de Obra	H	12.2580101
Insumo	I9066 SEINFRA	ELO FUSIVEL	Material	UN	2.3111552
Insumo	I8072 SEINFRA	PORCA QUADRADA PARA PARAFUSO M16 x 2	Material	UN	3.0815407
Insumo	I9068 SEINFRA	POSTE DE CONCRETO DUPL0 T. RESISTENCIA NOMINAL 1000KG	Material	UN	0.8116136
Insumo	I0914 SEINFRA	H=12,00M. PESO APROXIMADO 1.565KG CRUZETA EM CONCRETO ARMADO-PADRAO COELCE	Material	UN	3.8519257
Insumo	I6472 SEINFRA	ABRACAÇEIRA PARA POSTE DE CONCRETO DUPL0 "T"	Material	UN	4.6223109
Insumo	I8077 SEINFRA	MANILHA SAPATILHA PARA ALÇA PREFORMADA	Material	UN	2.3111552
Insumo	I8076 SEINFRA	GANCHO OLHAL	Material	UN	2.3111552
Insumo	I0549 SEINFRA	CHAVE FUSIVEL INDICADORA 15KV/50A-RUPTURA 1200A	Material	UN	2.3111552
Insumo	I7477 SEINFRA	QUADRO METALICO (600 x 400 x 400)mm INSTALADO	Material	UN	0.7703853
Insumo	I2148 SEINFRA	TRANSFORMADOR DE DISTRIBUICAO A OLEO ISOLANTE MINERAL. 112,5KVA/13,800. TENSÃO SECUNDÁRIA 380/220V. USO EM POSTE, COM SELO INMETRO E PROCEL LETRA D, COR CINZA MUNSELL 6,5, Norma NBR 5442/2014	Material	UN	1.0000000
Insumo	I9067 SEINFRA	ISOLADOR PORCELANA TIPO PINO PARA DISTRIBUICAO 15KV	Material	UN	6.9334664
Insumo	I1563 SEINFRA	PARA-RAIOS TIPO CRISTAL VALVER	Material	UN	2.3111552
Insumo	I2390 SEINFRA	PARAFUSO MAQUINA ZINCADO 5/8 x 16" C/ ARRUELAS/PORCA	Material	UN	3.0815407
Insumo	I1768 SEINFRA	QUADRO P/ MEDIÇÃO PRIMARIA 15KV	Material	UN	0.7703853
Insumo	I1549 SEINFRA	OLHAL PARA PARAFUSO DE 5/8"	Material	UN	2.3111552
Insumo	I8213 SEINFRA	ALÇA PREFORMADA DE DISTRIBUICAO PARA CONDUTOR DE COBRE 2,0 AWG	Material	UN	3.1813625
Insumo	I1272 SEINFRA	ISOLADOR PORCELANA TIPO DISCO 175MM DE VIDRO	Material	UN	9.5440876
Insumo	I0338 SEINFRA	CABO COBRE NU 25MM2	Material	M	19.2596289
Insumo	I2389 SEINFRA	PARAFUSO MAQUINA ZINCADO 5/8 x 14" C/ ARRUELAS/PORCA	Material	UN	7.7038516
Insumo	I0584 SEINFRA	CAMINHÃO COMERC. EQUIP. C/GUINDASTE (CH)	Equipamento	H	3.0815407
Insumo	I0705 SEINFRA	CAMINHÃO COMERC. EQUIP. C/GUINDASTE (CHP)	Equipamento	H	9.2446217

3.2	Código Banco	Descrição	Tipo	Und	Quant.
Composiç	101586 SINAPI	CABO DE COBRE FLEXIVEL ISOLADO, 70 MM², 0,6/1,0 KV, PARA REDE AÉREA DE DISTRIBUICAO DE ENERGIA ELÉTRICA E ILUMINAÇÃO EXTERNA	INEL - INSTALAÇÃO ELÉTRICA/ELETRIFICAÇÃO E ILUMINAÇÃO EXTERNA	M	1.0000000
Composiç	88284 SINAPI	ELETRICISTA COM ENCARGOS COMPLEMENTARES	SEDI - SERVIÇOS DIVERSOS	H	0.0031000
Auxiliar	0000377 SINAPI	LABQ DE COBRE FLEXIVEL, CLASSE 4 OU 5, ISOLACAO EM PVC/A	Material	M	1.0120674
Insumo		ANTICHAMA BWF-B, COBERTURA PVC-ST1, ANTICHAMA BWF-B, 1 CONDUTOR, 0,6/1 KV, SECÃO NOMINAL 70 MM2			

4	Código Banco	Descrição	Tipo	Und	Quant.
Composiç	2450 ORSE	LIMPEZA DA OBRA	Limpeza	m²	1.0000000
Composiç	10549 ORSE	Encargos Complementares - Servente	Provisões	h	0.1000000
Auxiliar	00006111/ ORSE	Servente de obras (horista)	Mão de Obra	h	0.1000000
Insumo	1997 ORSE	Sabão em pó	Material	kg	0.0050000
Insumo	2414 ORSE	Vassoura plástica	Material	un	0.0500000

Assinado de forma digital por FELIBERG SOUSA:26874164368  
64368

Feliberg Melo Sousa  
268.741.643-68  
Presidente da Câmara dos Vereadores  
Câmara Municipal de Acailândia - MA  
12.143.442/0001-76

CNPJ: 12.143.442/0001-76 - RUA CEARÁ, 662 - CENTRO - CEP: 65930-000  
ACAILÂNDIA/MA - TELEFONE: (99) 3558-1487  
<http://www.emacailandia.ma.gov.br/>

PAULO ADEAN NUNES JUNIOR:0174599366  
95366

Assinado de forma digital por PAULO ADEAN NUNES JUNIOR:0174599366  
Dados: 2025.01.31 14:54:42 -03'00'

Este documento encontra-se registrado no Conselho Regional de Engenharia e Agronomia do Estado do Maranhão, vinculado à Certidão nº 920858/2025, em 05/02/2025 emitida

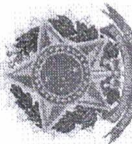

Certidão nº 920858/2025  
05/02/2025, 08:47  
Chave de Impressão: Z4B9b  
O documento neste ato registrado foi emitido em 04/02/2025 e contém 5 folhas





Certidão de Acervo Técnico - CAT  
Resolução Nº 1025 de 30 de Outubro de 2009  
Resolução Nº 218 de 29 de Junho de 1973

CREA-MA



CAT COM REGISTRO DE ATESTADO

863194/2022

Atividade concluída

Conselho Regional de Engenharia e Agronomia do Estado do Maranhão

CERTIFICAMOS, em cumprimento ao disposto na Resolução nº 1.025, de 30 de outubro de 2009, do Confea, que consta dos assentamentos deste Conselho Regional de Engenharia e Agronomia do Estado do Maranhão - Crea-MA, o Acervo Técnico do profissional **BRUNO CAMPOS DA SILVA** referente à(s) Anotação(ões) de Responsabilidade Técnica - ART abaixo discriminada(s):

Profissional: **BRUNO CAMPOS DA SILVA**  
Registro: **106591MA** RNP: **1916831230**  
Título profissional: ENGENHEIRO CIVIL

Número da ART: **MA20210469301** Tipo de ART: OBRA / SERVIÇO Registrada em: 29/10/2021 Baixada em: 25/03/2022  
Forma de registro: SUBSTITUIÇÃO Participação técnica: INDIVIDUAL  
Empresa contratada: **D.P. DE SOUZA - LOCAÇÃO E CONSTRUÇÃO**

Contratante: **DEUSVALDO PEREIRA DE SOUZA EIRELI** CPF/CNPJ: **00.814.629/0033-52**  
Endereço do contratante: RUA RUA MACEDO FILHO Nº: 481  
Complemento: Bairro: CENTRO CEP: 65690000  
Cidade: COLINAS UF: MA  
Contrato: Celebrado em: 15/10/2020  
Valor do contrato: R\$ 201.889,91 Tipo de contratante: Pessoa Jurídica de Direito Privado

Ação institucional: Agricultura familiar Nº: S/N  
Endereço da obra/serviço: RODOVIA Estrada Baixa Grande / Canto da Palha Área Rural Bairro: AREA RURAL  
Complemento: UF: MA CEP: 65850000  
Cidade: MIRADOR  
Coordenadas Geográficas: -6.167722, -44.730014  
Data de início: 15/10/2020 Conclusão efetiva: 13/08/2021  
Finalidade: Infraestrutura CPF/CNPJ: 00.814.629/0033-52  
Proprietário: DEUSVALDO PEREIRA DE SOUZA EIRELI

Atividade Técnica: **16 - Execução GEOTECNIA E GEOLOGIA DA ENGENHARIA > OBRAS DE TERRA > DE OBRAS DE TERRA > #3.3.1.9 - TERRAPLENAGEM 49 - Execução de obra 11200.00 metro cúbico; 16 - Execução AGRIMENSURA > TERRAPLENAGEM > #36.10.1 - DE VOLUME/ÁREA DE CORTES - TERRAPLENAGEM 49 - Execução de obra 11200.00 metro cúbico; 16 - Execução AGRIMENSURA > TERRAPLENAGEM > #36.10.2 - DE VOLUME/ÁREA DE ATERROS - TERRAPLENAGEM 49 - Execução de obra 11200.00 metro cúbico; 16 - Execução AGRIMENSURA > TERRAPLENAGEM > #36.10.3 - DE VOLUME/ÁREA DE ESCAVAÇÃO - TERRAPLENAGEM 49 - Execução de obra 11200.00 metro cúbico; 16 - Execução AGRIMENSURA > TERRAPLENAGEM > #36.10.5 - DE COMPACTAÇÃO - TERRAPLENAGEM 49 - Execução de obra 11200.00 metro cúbico; 16 - Execução AGRIMENSURA > TERRAPLENAGEM > #36.10.8 - DE TRANSPORTE - TERRAPLENAGEM 49 - Execução de obra 11200.00 metro cúbico; 16 - Execução AGRONOMIA, AGRÍCOLA, FLORESTAL, PESCA E AQUICULTURA > CONSTRUÇÕES PARA FINS AGROPECUÁRIOS, AGROINDUSTRIAIS, AQUÍCOLAS E FLORESTAIS > #39.27.4 - DE ESTRADAS RURAIS 49 - Execução de obra 11200.00 metro cúbico;**

**Observações**  
Construção de Estrada vicinal localizado na Estrada Baixa Grande / Canto da Palha Área Rural de Mirador-MA, contendo 8.987 km de estrada linear, executada pela empresa DEPE LOCAÇÃO E CONSTRUÇÃO.

**Informações Complementares**  
• "O atestado está registrado apenas para atividades técnicas constantes da ART, não sendo contempladas neste registro os itens 2.1 DESMATAMENTO e 2.2 DESTOCAMENTO DE ARVORES, por se tratar de atividades fora da atribuição do profissional."





Certidão de Acervo Técnico - CAT  
Resolução Nº 1025 de 30 de Outubro de 2005  
Resolução Nº 218 de 29 de Junho de 1973

CREA-MA



CAT COM REGISTRO DE ATESTADO

863194/2022

Atividade concluída

**Conselho Regional de Engenharia e Agronomia do Estado do Maranhão**

CERTIFICAMOS, finalmente, que se encontra vinculado à presente Certidão de Acervo Técnico – CAT, o atestado contendo 5 folha(s), expedido pelo contratante da obra/serviço, a quem cabe a responsabilidade pela veracidade e exatidão das informações nele constantes.

**Certidão de Acervo Técnico nº 863194/2022**  
23/05/2022, 11:45  
Wca3z

A Certidão de Acervo Técnico (CAT) à qual o atestado está vinculado constituirá prova da capacidade técnico-profissional da pessoa jurídica somente se o responsável técnico indicado estiver ou venha a ser integrado ao seu quadro técnico por meio de declaração entregue no momento da habilitação ou da entrega das propostas.

Certificamos que se encontra vinculado à presente CAT o atestado apresentado em cumprimento à Lei nº 8.666/93, expedido pela pessoa jurídica contratante, a quem cabe a responsabilidade pela veracidade e exatidão das informações nele constantes. É de responsabilidade deste Conselho a verificação da atividade profissional em conformidade com a Lei nº 5.194/66 e Resoluções do Conselho Federal de Engenharia e Agronomia - CONFEA.

Esta certidão perderá a validade, caso ocorra qualquer alteração posterior dos elementos cadastrais nela contidos.

Fica(m) Excluído(s), no entanto, o(s) serviço(s) cujas atribuições não competem ao(s) profissional(is) em questão.

A autenticidade desta Certidão pode ser verificada em: <https://crea-ma.sitac.com.br/publico/>, com a chave: Wca3z





### LAUDO TECNICO

Este laudo tem objetivo de certificar os serviços contratados por DEUSVALDO PEREIRA DE SOUZA EIRELI, CNPJ: 00.814.629/0033-52. O Mesmo teve como objetivo a execução de uma estrada vicinal localizado na Estrada Baixa Grande / Canto da Palha Área Rural de Mirador - MA, contendo 8.987 km de estrada linear.

Atestamos que os serviços foram prestados pela empresa D. P. DE SOUZA – LOCAÇÃO E CONSTRUÇÃO CNPJ: 23.256.509/0001-03, através do seu responsável técnico: BRUNO CAMPOS DA SILVA, CREA 1916831230.

Informamos ainda que os serviços foram prestados no período de 15/10/2020 à 13/08/2021. Os mesmos encontram-se concluídos e entregues. A supracitada empresa atendeu fielmente o prazo contratual e os parâmetros de qualidade.

A autenticidade por parte da fiscalização da contratante se dá através do Engenheiro Civil: João Elias Ribeiro Junior.

Colinas - MA, 25 de março de 2022.



João Elias Ribeiro Junior  
Engenheiro Civil  
CONFEA 111889177-5

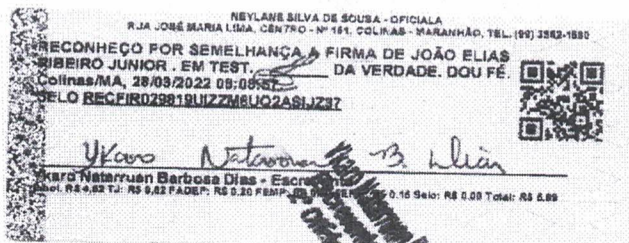

Este documento encontra-se registrado no Conselho Regional de Engenharia e Agronomia do Estado do Maranhão, vinculado à Certidão nº 863194/2022, em 23/05/2022 emitida



Certidão nº 863194/2022

25/07/2022, 19:00

Chave de Impressão: Wca3z

O documento neste ato registrado foi emitido em 18/05/2022 e contém 1 folhas





**DEPES ENGENHARIA, CONSTRUÇÕES, LOCAÇÃO E COMÉRCIO - EPP**  
CNPJ: 23.256.509/0001-03 | INSC. EST.: 12.474863-5

Engenharia, Construção, Pavimentação e Terraplanagem

### Atestado de capacidade técnica

Atestamos para os devidos fins, que a empresa **D.P DE SOUZA – LOCAÇÃO E CONSTRUÇÃO – DEPES**, executou os serviços de recuperação de pavimento asfáltico, localizado na estrada baixa grande/Canto da Palha área rural de Mirador MA, e demais serviços que estão detalhados em planilha anexa a este atestado juntamente do Laudo Técnico.

Seguem abaixo, dados relativos da obra executada.

Obra: Serviços de execução de uma estrada vicinal localizado na Estrada Baixa Grande / Canto da Palha Área Rural de Mirador - MA, contendo 8.987 km de estrada linear.

Local: estrada baixa grande/Canto da Palha área rural de Mirador MA.

Prazo: 15/10/2020 a 13/08/2021

Contratante: DEUSVALDO PEREIRA DE SOUSA EIRELI

CNPJ: 00.814.629/0033-52

Contratado: D.P. de Souza – Locação e Construção – DEPES

CNPJ: 23.256.509/0001-03

Responsável Técnico Contratado Engenheiro Civil: Bruno Campos da Silva

RNP: 106591 – MA

Descrição do serviço:

Execução de uma estrada vicinal localizado na Estrada Baixa Grande / Canto da Palha Área Rural de Mirador - MA, contendo 8.987 km de estrada linear Representante do Contratante:

Deusvaldo Pereira de Souza

Proprietário

Fiscal da Contratante:

Eng. João Elias Ribeiro Junior

Engenheiro Civil

CREA: 1118891775

COLINAS- MA, 25 DE JULHO DE 2022

  
**DEUSVALDO PEREIRA DE SOUZA**  
PROPRIETÁRIO  
CPF: 702.406.633-49

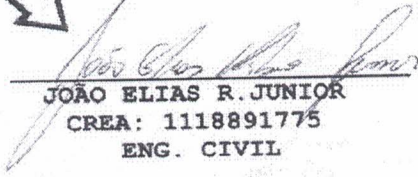
  
**JOÃO ELIAS R. JUNIOR**  
CREA: 1118891775  
ENG. CIVIL

**D P DE SOUZA LOCAÇÃO E CONSTRUÇÃO - Av. Principal, nº 1000 - Renascença**  
CEP: 65.690-000 - Colinas-MA

Este documento encontra-se registrado no Conselho Regional de Engenharia e Agronomia do Estado do Maranhão, vinculado à Certidão nº 863194/2022, em 23/05/2022 emitida

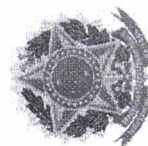

Certidão nº 863194/2022

25/07/2022, 19:00

Chave de Impressão: Wca3z

O documento neste ato registrado foi emitido em 18/05/2022 e contém 4 folhas





Este documento encontra-se registrado no Conselho Regional de Engenharia e Agronomia do Estado do Maranhão, vinculado à Certidão nº 863194/2022, em 23/05/2022 em



Certidão nº 863194/2022  
25/07/2022, 19:00  
Chave de Impressão: Wca3z  
O documento neste ato registrado foi emitido em 18/05/2022 e contém 4 folhas

NEYLANE SILVA DE SOUSA - OFICIALA  
RUA JOSÉ MARIA LIMA, CENTRO - Nº 181, COLINAS - MARANHÃO, TEL. (99) 2492-1880

RECONHEÇO POR SEMELHANÇA A FIRMA DE DEUSVALDO PEREIRA DE SOUZA, EM TEST. DA VERDADE, DOU. E. Colinas/MA, 28/03/2022 08:08:26  
SELO REC/FIR029819TCL0FH30G5YH8X00



Ykara Naterruan Barbosa Dias - Esc. 0115  
Avenida dos Holandeses, Quadra 35, Lote 8, Calhau, São Luis/MA  
Impul: R\$ 4,52 T.J.: R\$ 0,52 FADEP: R\$ 0,16 Selo: R\$ 0,00 Total: R\$ 5,59

Ykara Naterruan Barbosa Dias  
Escritor  
2º Ofício - Colinas-MA

NEYLANE SILVA DE SOUSA - OFICIALA  
RUA JOSÉ MARIA LIMA, CENTRO - Nº 181, COLINAS - MARANHÃO, TEL. (99) 2492-1880

RECONHEÇO POR SEMELHANÇA A FIRMA DE JOÃO ELIAS GIBEIRO JUNIOR, EM TEST. DA VERDADE, DOU FÉ. E. Colinas/MA, 28/03/2022 08:08:26  
SELO REC/FIR029819WTNFX230AKNXLTR0



Ykara Naterruan Barbosa Dias - Esc. 0115  
Avenida dos Holandeses, Quadra 35, Lote 8, Calhau, São Luis/MA  
Impul: R\$ 4,52 T.J.: R\$ 0,52 FADEP: R\$ 0,20 PERS: R\$ 0,15 Selo: R\$ 0,00 Total: R\$ 5,59

Ykara Naterruan Barbosa Dias  
Escritor  
2º Ofício - Colinas-MA





**DEPES ENGENHARIA, CONSTRUÇÕES, LOCAÇÃO E COMÉRCIO - EPP**  
 CNPJ: 23.256.509/0001-03 | INSC. EST.: 12.474863-5

Engenharia, Construção, Pavimentação e Terraplanagem

Item	Banco	Descrição	Und	Quant.
<b>1</b>		<b>SERVIÇOS PRELIMINARES</b>		
1.1	Próprio	MOBILIZAÇÃO E DESMOBILIZAÇÃO DE EQUIPAMENTO	UND	1
1.2	SINAPI	EXECUÇÃO DE DEPÓSITO EM CANTEIRO DE OBRA EM CHAPA DE MADEIRA COMPENSADA, NÃO INCLUSO MOBILIÁRIO. AF_04/2018	m <sup>2</sup>	20
1.3	Próprio	ADMINISTRAÇÃO LOCAL DE OBRA	MES	4
<b>2</b>		<b>SERVIÇOS DE TERRAPLANAGEM</b>		
2.1	SICRO3	Desmatamento, destocamento, limpeza de área e estocagem do material de limpeza com árvores de diâmetro até 0,15 m	m <sup>2</sup>	12000
2.2	SICRO3	Destocamento de árvores com diâmetro de 0,15 a 0,30 m	un	20
2.3	SICRO3	Escavação, carga e transporte de material de 1ª categoria - DMT de 50 a 200 m - caminho de serviço em revestimento primário	m <sup>3</sup>	3820
2.4	SICRO3	Escavação, carga e transporte em material de 1ª categoria - DMT de 50 m	m <sup>3</sup>	995
2.5	SICRO3	Compactação de aterros a 100% do Proctor normal	m <sup>3</sup>	3820
<b>3</b>		<b>SERVIÇOS DE REVESTIMENTO PRIMÁRIO</b>		
3.1	SICRO3	Regularização do subleito	m <sup>2</sup>	18000
3.2	SICRO3	Limpeza mecanizada da camada vegetal	m <sup>2</sup>	2637
3.3	SICRO3	Expurgo de jazida	m <sup>3</sup>	791
3.4	SICRO3	Escavação e carga de material de jazida com trator de 74,5 kW e carregadeira de 1,53 m <sup>3</sup>	m <sup>3</sup>	5274
3.5	SICRO3	Transporte com caminhão basculante de 10 m <sup>3</sup> - rodovia com revestimento primário	tkm	15597
3.6	SICRO3	Compactação de aterros a 100% do Proctor normal	m <sup>3</sup>	5274
<b>4</b>		<b>RECUPERAÇÃO DE ÁREAS DEGRADADAS</b>		
4.1	Próprio	REPARAÇÃO DE DANOS FÍSICOS AO MEIO AMBIENTE	HORA	2637

2º OFÍCIO

*[Assinatura]*

**DEUSVALDO PEREIRA DE SOUZA**  
 PROPRIETÁRIO  
 CPF: 702.406.633-49

2º OFÍCIO

*[Assinatura]*

**JOÃO ELIAS R. JUNIOR**  
 CREA: 1118891775  
 ENG. CIVIL

**D P DE SOUZA LOCAÇÃO E CONSTRUÇÃO - Av. Principal, nº 1000 - Renascença**  
 CEP: 65.690-000 - Colinas-MA

Este documento encontra-se registrado no Conselho Regional de Engenharia e Agronomia do Estado do Maranhão, vinculado à Certidão nº 863194/2022, em 23/05/2022 emitida



Certidão nº 863194/2022  
 25/07/2022, 19:00

Chave de Impressão: Wca3z  
 O documento neste ato registrado foi emitido em 18/05/2022 e contém 4 folhas





Este documento encontra-se registrado no Conselho Regional de Engenharia e Agronomia do Estado do Maranhão, vinculado à Certidão nº 863194/2022, em 23/05/2022 emitida



Certidão nº 863194/2022  
25/07/2022, 19:00

Chave de impressão: Wca3z

O documento neste ato registrado foi emitido em 18/05/2022 e contém 4 folhas

NEYLANE SILVA DE SOUSA - OFICIAL  
RUA JOSÉ MARIA LIMA, CENTRO - Nº 181, COLINAS - MARANHÃO, TEL. (99) 3482-1880

RECONHEÇO POR SEMELHANÇA A FIRMA DE DEUSVALDO PEREIRA DE SOUZA, EM TEST. DA VERDADE. DOU

Colinas/MA, 28/03/2022 08:08:38  
SELO REC FIR 029819F8970RL1W4XRP53

*Ukara Natassun*  
Ukara Natassun Barbosa Dias - Escrivão  
R\$ 4,82 T.J.: R\$ 0,82 FADBP: R\$ 0,20 PMP: R\$ 0,20 Total: R\$ 5,99

*Ukara Natassun*  
Ukara Natassun Barbosa Dias - Escrivão  
Autorizado

NEYLANE SILVA DE SOUSA - OFICIAL  
RUA JOSÉ MARIA LIMA, CENTRO - Nº 181, COLINAS - MARANHÃO, TEL. (99) 3482-1880

RECONHEÇO POR SEMELHANÇA A FIRMA DE JOÃO ELIAS RIBEIRO JUNIOR, EM TEST. DA VERDADE. DOU FÉ.

Colinas/MA, 28/03/2022 08:08:38  
SELO REC FIR 029819A039ACMSRN1V54

*Ukara Natassun*  
Ukara Natassun Barbosa Dias - Escrivão  
R\$ 4,82 T.J.: R\$ 0,82 FADBP: R\$ 0,20 PMP: R\$ 0,20 Total: R\$ 5,99

*Ukara Natassun*  
Ukara Natassun Barbosa Dias - Escrivão  
Autorizado





Certidão de Acervo Técnico - CAT  
Resolução Nº 1025 de 30 de Outubro de 2009  
Resolução Nº 218 de 29 de Junho de 1973

**CREA-MA**



**Conselho Regional de Engenharia e Agronomia do Estado do Maranhão**

CERTIFICAMOS, para os devidos fins, que consta em nossos arquivos o registro de Acervo referente a(s) Anotação(ões) de Responsabilidade(s) Técnica(s) - ARTs, constante(s) da Presente CERTIDÃO, tendo sido comprovada a execução e conclusão da(s) obra(s) e/ou serviço(s) indicado(s) conforme descrição(ões) abaixo.

Profissional: **ALLAN XAVIER SILVA SALES**  
Registro: **1119786746MA** RNP: **1119786746**  
Título profissional: ENGENHEIRO CIVIL

Número da ART: **MA20240725578** Tipo de ART: OBRA / SERVIÇO Registrada em: 08/01/2024 Baixada em: 30/01/2024  
Forma de registro: INICIAL Participação técnica: INDIVIDUAL  
Empresa contratada: **RENOVE SERVIÇOS E EMPREENDIMENTOS LTDA**

Contratante: **MUNICIPIO DE SAO FRANCISCO DO BREJAO**

Endereço do contratante: RUA R CLAUDINO BORGES

Complemento:

Cidade: **SÃO FRANCISCO DO BREJÃO**

Contrato:

Valor do contrato: R\$ 151.238,14

Ação institucional: Agricultura familiar

Endereço da obra/serviço: RUA Rua São Francisco

Complemento:

Cidade: **SÃO FRANCISCO DO BREJÃO**

Coordenadas Geográficas: -5.125915, -47.387657

Data de início: 19/12/2023

Finalidade:

Proprietário: **MUNICIPIO DE SAO FRANCISCO DO BREJAO**

Celebrado em:

Tipo de contratante: Pessoa Jurídica de Direito Público

Conclusão efetiva: 19/01/2024

CPF/CNPJ: **01.616.680/0001-35**

Nº: S/n

Bairro: Centro

UF: MA

CEP: 65929000

Nº: S/N

Bairro: Trecho Seco

UF: MA

CEP: 65929000

CPF/CNPJ: 01.616.680/0001-35

Atividade Técnica: **16 - Execução ELETROTÉCNICA > INSTALAÇÕES ELÉTRICAS > DE INSTALAÇÕES ELÉTRICAS EM BAIXA TENSÃO > #11.10.1.3 - PARA FINS RESIDENCIAIS E COMERCIAIS 49 - Execução de obra 900.00 metro quadrado; 16 - Execução CONSTRUÇÃO CIVIL > EDIFICAÇÕES > DE REFORMA DE EDIFICAÇÃO > #1.1.2.1 - DE ALVENARIA 49 - Execução de obra 900.00 metro quadrado; 16 - Execução CONSTRUÇÃO CIVIL > MATERIAIS DE CONSTRUÇÃO CIVIL > #1.2.3 - DE APLICAÇÃO DE CONCRETO 49 - Execução de obra 900.00 metro quadrado; 16 - Execução CONSTRUÇÃO CIVIL > INSTALAÇÕES HIDROSSANITÁRIAS > #1.4.4 - DE LIGAÇÃO INDIVIDUAL DE REDE DE ÁGUA 49 - Execução de obra 900.00 metro quadrado; 16 - Execução ESTRUTURAS > PRÉ-MOLDADOS E PRÉ-FABRICADOS > #2.8.6 - DE BLOCOS DE CONCRETO 49 - Execução de obra 900.00 metro quadrado;**

**Observações**

Manutenção Corretiva na Praça do Trecho Seco, Município de São Francisco do Brejão - MA.

**Informações Complementares**

- O atestado está registrado apenas para atividades técnicas constantes da ART, não sendo contempladas neste registro os itens 15 COMPLETO por se tratar de atividades fora da atribuição do profissional.

CERTIFICAMOS, finalmente, que se encontra vinculado à presente Certidão de Acervo Técnico - CAT, o atestado contendo 4 folha(s), expedido pelo contratante da obra/serviço, a quem cabe a responsabilidade pela veracidade e exatidão das informações nele constantes.

Certidão de Acervo Técnico nº 905269/2024  
16/04/2024, 14:12  
1WYcd

A Certidão de Acervo Técnico (CAT) à qual o atestado está vinculado constituirá prova da capacidade técnico-profissional da pessoa jurídica somente se o responsável técnico indicado estiver ou venha a ser integrado ao seu quadro técnico por meio de declaração entregue no momento da habilitação ou da entrega das propostas.

Certificamos que se encontra vinculado à presente CAT o atestado apresentado em cumprimento à Lei nº 8.666/93, expedido pela pessoa jurídica contratante, a quem cabe a responsabilidade pela veracidade e exatidão das informações nele constantes. É de responsabilidade deste Conselho a verificação da atividade profissional em conformidade com a Lei nº 5.194/66 e Resoluções do Conselho Federal de Engenharia e Agronomia - CONFEA.

Esta certidão perderá a validade, caso ocorra qualquer alteração posterior dos elementos cadastrais nela contidos.

Fica(m) Excluído(s), no entanto, o(s) serviço(s) cujas atribuições não competem ao(s) profissional(is) em questão.

A autenticidade desta Certidão pode ser verificada em: <https://crea-ma.sitac.com.br/publico/>, com a chave: 1WYcd



## ATESTADO DE CAPACIDADE TÉCNICA

A **PREFEITURA MUNICIPAL DE SÃO FRANCISCO DO BREJÃO/MA**, regulamente inscrita no CNPJ sob o n.º **01.616.680/0001-35**, com sede em na Rua Padre Cicero, s/n – Centro – São Francisco do Brejão – MA, representado pelo Srº **Francisco Antonio Araújo dos Santos**, Engenheiro Civil inscrito no CREA/MA nº 1119397839 MA, vem por meio desta, atestar, para fins de comprovação junto ao Município de São Francisco do Brejão - MA, por intermédio do **ENGENHEIRO FISCAL DO MUNICIPAL**, que o(a) **RENOVE SERVIÇOS E EMPREENDIMENTOS LTDA**, inscrita no CNPJ sob o n.º **37.113.308/0001-53**, com sede na RUA Major Delfino Calvo 70, Centro, CEP: 65.790-000, São Domingos do Maranhão - MA, por seu representante legal, Sr Fernando Valerio da Solva portador (a) da Carteira de Identidade nº **172241320011**, e do CPF nº 008.583.533-18, apresenta capacidade técnica, física e operacional para o desenvolvimento do projeto (**Manutenção corretiva da praça do Trecho Seco no município de São Francisco do Brejão – MA**) conforme especificado no Plano de Trabalho, considerando as experiências adquiridas na execução de projeto(s)/ação(es) na(s) área(s) **Secretaria de Infraestrutura**.

**CONTRATO:** 339/2023

**DATA DE INÍCIO:** 19/12/2023

**PREVISÃO DE TÉRMINO:** 19/01/2024

**TOMADA DE PREÇOS Nº** 015/2023

**PROCESSO ADMINISTRATIVO Nº** 015/2023

**DESCRIÇÃO DA OBRA:** Manutenção corretiva da praça do Trecho Seco no município de São Francisco do Brejão – MA

**Endereço:** Rua São Francisco S/N, Trecho Seco, São Francisco do Brejão – MA.

**VALOR TOTAL:** R\$ 151.238,14 (Cento e Cinquenta e Um Mil, Duzentos e Trinta e Oito Reais, Quatorze Centavos).

**NOME DO ENGENHEIRO CIVIL RESPONSÁVEL TÉCNICO:** Allan Xavier Silva Sales

### > DADOS DAS ART'S:

1. ART de execução nº: MA20240725578
2. ART de Fiscalização nº: MA20240756255

A comprovação no que diz respeito ao desenvolvimento de atividade (s), projeto(s)/ação(es), realizadas(os), referentes à matéria do objeto, estão relacionadas no Histórico anexo, demonstrando a execução com qualidade, não existindo, até a presente data, fatos que desabonem a conduta e a responsabilidade da entidade com as obrigações assumidas, confirmando assim a capacidade técnica, física e operacional para a execução do que foi proposto.

São Francisco do Brejão - MA, 15 de abril de 2024.

gov.br  
Documento assinado digitalmente  
**FRANCISCO ANTONIO ARAUJO DOS SANTOS**  
Data: 15/04/2024 12:20:40-0300  
Verifique em <https://validar.it.gov.br>

Francisco Antonio Araujo dos Santos  
Prefeitura Municipal de São Francisco do Brejão - MA  
Eng. Civil CREA/MA 1119397839 MA  
ENGENHEIRO FISCAL DO MUNICÍPIO

**PREFEITURA DE SÃO FRANCISCO DO BREJÃO**  
Com humildade também se governa 2021/2024  
[www.saofranciscodobrejao.ma.gov.br](http://www.saofranciscodobrejao.ma.gov.br)



Este documento encontra-se registrado no Conselho Regional de Engenharia e Agronomia do Estado do Maranhão, vinculado à Certidão nº 905269/2024, em 16/04/2024 em



Certidão nº 905269/2024  
16/04/2024, 14:12

Chave de Impressão: 1WYcd

O documento neste ato registrado foi emitido em 16/04/2024 e contém 4 folhas

**Preponente:** Prefeitura Municipal de São Francisco do Brejão – MA.

**Empresa contratada:** Renove Serviços e Empreendimentos Ltda.

**CNPJ:** 37.113.308/0001-53

**Endereço:** Rua São Francisco S/N, Trecho Seco, São Francisco do Brejão – MA.

**Obra:** Manutenção corretiva da praça do Trecho Seco no município de São Francisco do Brejão – MA

**Engenheiro Civil Responsável:** Allan Xavier Silva Sales / Crea – MA 1119786746

**Engenheiro Civil de Fiscalização:** Francisco Antonio Araujo dos Santos / Crea – MA 1119397839

**ART de execução nº:** MA20240725578

**ART de Fiscalização nº:** MA20240756255

Planilha

ITEM	FONTE	CÓDIGO	DESCRIÇÃO	UND	QTDE
<b>SERVIÇOS PRELIMINARES</b>					
1					
1.1	SINAPI	99059	LOCACAO CONVENCIONAL DE OBRA. UTILIZANDO GABARITO DE TÁBUAS CORRIDAS PONTALETADAS A CADA 2,00M - 2 UTILIZAÇÕES. AF_10/2018	m2	40
1.2	SINAPI	103689	FORNECIMENTO E INSTALAÇÃO DE PLACA DE OBRA COM CHAPA GALVANIZADA E ESTRUTURA DE MADEIRA. AF_03/2022_PS	m2	3
1.3	SINAPI	98459	TAPUME COM TELHA METÁLICA AF_05/2018	m2	60
<b>ADMINISTRAÇÃO LOCAL DA OBRA</b>					
2					
2.1	SINAPI	100306	ENGENHEIRO CIVIL PLENO COM ENCARGOS COMPLEMENTARES	h	40
2.2	SINAPI	88255	AUXILIAR TÉCNICO DE ENGENHARIA COM ENCARGOS COMPLEMENTARES	h	60
2.3	SINAPI	90780	MESTRE DE OBRAS COM ENCARGOS COMPLEMENTARES	h	60
2.4	SINAPI	88326	VIGIA NOTURNO COM ENCARGOS COMPLEMENTARES	h	100
<b>MOVIMENTO DE TERRA, CARGA E TRANSPORTE</b>					
3					
3.1	SINAPI	93358	ESCAVAÇÃO MANUAL DE VALA COM PROFUNDIDADE MENOR OU IGUAL A 1,30 M. AF_02/2021	m3	10
3.2	SINAPI	96527	ESCAVAÇÃO MANUAL DE VALA PARA VIGA BALDRAME (INCLUINDO ESCAVAÇÃO PARA COLOCAÇÃO DE FÓRMAS). AF_06/2017	m3	10
3.3	SINAPI	96995	REATERRO MANUAL APOIADO COM SOQUETE. AF_10/2017	m3	5
3.4	SINAPI	101616	PREPARO DE FUNDO DE VALA COM LARGURA MENOR QUE 1,5 M (ACERTO DO SOLO NATURAL). AF_08/2020	m2	25
<b>DEMOLIÇÕES E RETIRADAS</b>					
4					
4.1	SINAPI	97626	DEMOLIÇÃO DE PILARES E VIGAS EM CONCRETO ARMADO, DE FORMA MANUAL, SEM REAPROVEITAMENTO.	m3	2
4.6	SINAPI	97622	DEMOLIÇÃO DE ALVENARIA DE BLOCO FURADO, DE FORMA MANUAL, SEM REAPROVEITAMENTO. AF_12/2017	m3	3
4.11	SEINFRA	C4913	REMOÇÃO DE PINTURA LÁTEX (RASPAGEM E/OU LIXAMENTO E/OU ESCOVAÇÃO)	m2	100
4.13	SBC	022391	REMOCAO DE PONTOS DE INSTALACAO ELETRICA	und	8

**PREFEITURA DE SÃO FRANCISCO DO BREJÃO**  
Com humildade também se governa 2021/2024  
[www.saofranciscodobrejao.ma.gov.br](http://www.saofranciscodobrejao.ma.gov.br)

Este documento encontra-se registrado no Conselho Regional de Engenharia e Agronomia do Estado do Maranhão, vinculado à Certidão nº 905269/2024, em 16/04/2024 em



Certidão nº 905269/2024  
16/04/2024, 14:12

Chave de Impressão: 1WYcd

O documento neste ato registrado foi emitido em 16/04/2024 e contém 4 folhas



4.16	SBC	022353	RETIRADA DE APARELHOS DE ILUMINAÇÃO	und	8
<b>5</b>					
<b>FUNDAÇÕES, EMBASSAMENTO E ESTRUTURAS</b>					
5.1	SINAPI	96617	LASTRO DE CONCRETO MAGRO, APLICADO EM BLOCOS DE COROAMENTO OU SAPATAS, ESPESSURA DE 3 CM. AF_08/2017	m2	50
5.3	SINAPI	96533	FABRICAÇÃO, MONTAGEM E DESMONTAGEM DE FÔRMA PARA VIGA BALDRAME, EM MADEIRA SERRADA, E=25 MM, 2 UTILIZAÇÕES. AF_06/2017	m2	20
5.9	SINAPI	94964	CONCRETO FCK = 20MPA, TRAÇO 1:2,7:3 (EM MASSA SECA DE CIMENTO/ AREIA MÉDIA/ BRITA 1) - PREPARO MECÂNICO COM BETONEIRA 400 L. AF_05/2021	m3	4
5.10	SINAPI	101165	ALVENARIA DE EMBASSAMENTO COM BLOCO ESTRUTURAL DE CONCRETO, DE 14X19X29CM E ARGAMASSA DE ASSENTAMENTO COM PREPARO EM BETONEIRA. AF_05/2020	m3	4
<b>6</b>					
<b>PAREDES, PAINÉIS, PRÉ-MOLDADOS E DIVISÓRIAS</b>					
<b>7</b>					
<b>PISOS, SOLEIRAS, RODAPÉS E PEITORIS</b>					
7.1	SBC	171887	CAMADA DE BLOQUETI (COLCHAO DE AREIA) P/ ASSENTAMENTO DE PISO	m3	50
7.2	SINAPI	92394	EXECUÇÃO DE PAVIMENTO EM PISO INTERTRAVADO, COM BLOCO SEXTAVADO DE 25 X 25 CM, ESPESSURA 8 CM. AF_10/2022	m2	1000
7.3	ORSE	2170	PISO CIMENTADO LISO TRAÇO 1:5, E = 3 CM	m2	480
7.7	SINAPI	94992	EXECUÇÃO DE PASSEIO (CALÇADA) OU PISO DE CONCRETO COM CONCRETO MOLDADO IN LOCO, FEITO EM OBRA, ACABAMENTO CONVENCIONAL, ESPESSURA 6 CM, ARMADO. AF_08/2022	m2	60
7.8	SINAPI	94438	(COMPOSIÇÃO REPRESENTATIVA) DO SERVIÇO DE CONTRAPISO EM ARGAMASSA TRAÇO 1:4 (CIM E AREIA), EM BETONEIRA 400 L, ESPESSURA 3 CM ÁREAS SECAS E 3 CM ÁREAS MOLHADAS, PARA EDIFICAÇÃO HABITACIONAL UNIFAMILIAR (CASA) E EDIFICAÇÃO PÚBLICA PADRÃO. AF_11/2014	m2	200
<b>8</b>					
<b>REVESTIMENTOS, ARGAMASSA E FORROS</b>					
8.1	SINAPI	87905	CHAPISCO APLICADO EM ALVENARIA (COM PRESENÇA DE VÃOS) E ESTRUTURAS DE CONCRETO DE FACHADA, COM COLHER DE PEDREIRO. ARGAMASSA TRAÇO 1:3 COM PREPARO EM BETONEIRA 400L. AF_10/2022	m2	150
8.2	SINAPI	89173	(COMPOSIÇÃO REPRESENTATIVA) DO SERVIÇO DE EMBOÇO/MASSA ÚNICA, APLICADO MANUALMENTE, TRAÇO 1:2:8, EM BETONEIRA DE 400L, PAREDES INTERNAS, COM EXECUÇÃO DE TALISCAS, EDIFICAÇÃO HABITACIONAL UNIFAMILIAR (CASAS) E EDIFICAÇÃO PÚBLICA PADRÃO. AF_12/2014	m2	150
<b>9</b>					
<b>9.0</b>					
<b>COBERTURAS E TELHADOS</b>					
9.1	ORSE	260	REVISÃO EM COBERTURA COM TELHA CERÂMICA TIPO CANAL, 1ª, COM REPOSIÇÃO DE 10% DO MATERIAL - R!	m2	50
<b>10</b>					
<b>ESQUADRIAS METÁLICAS, DE MADEIRA, FERRAGENS, VIDROS, GRADES, PORTÕES E ACESSÓRIOS</b>					
<b>11</b>					
<b>INSTALAÇÕES ELÉTRICAS, TELEFÔNICAS, LÓGICAS E SPDA</b>					
11.11	SINAPI	91927	CABO DE COBRE FLEXÍVEL ISOLADO, 2,5 MM², ANTI-CHAMA 0,6/1,0 KV, PARA CIRCUITOS TERMINAIS - FORNECIMENTO E INSTALAÇÃO. AF_03/2023	m	200
11.12	SINAPI	91926	CABO DE COBRE FLEXÍVEL ISOLADO, 2,5 MM², ANTI-CHAMA 450/750 V, PARA CIRCUITOS TERMINAIS - FORNECIMENTO E INSTALAÇÃO. AF_03/2023	m	200
11.13	SINAPI	91929	CABO DE COBRE FLEXÍVEL ISOLADO, 4 MM², ANTI-CHAMA 0,6/1,0 KV, PARA CIRCUITOS TERMINAIS - FORNECIMENTO E INSTALAÇÃO. AF_03/2023	m	300
11.14	SINAPI	91928	CABO DE COBRE FLEXÍVEL ISOLADO, 4 MM², ANTI-CHAMA 450/750 V, PARA CIRCUITOS TERMINAIS - FORNECIMENTO E INSTALAÇÃO. AF_03/2023	m	300
11.15	SINAPI	91931	CABO DE COBRE FLEXÍVEL ISOLADO, 6 MM², ANTI-CHAMA 0,6/1,0 KV, PARA CIRCUITOS TERMINAIS - FORNECIMENTO E INSTALAÇÃO. AF_03/2023	m	100
11.19	ORSE	448	DISJUNTOR TERMOMAGNETICO BIPOLAR 10 A, PADRÃO NEMA (AMERICANO - LINHA PRETA)	und	2

Este documento encontra-se registrado no Conselho Regional de Engenharia e Agronomia do Estado do Maranhão, vinculado à Certidão nº 905269/2024, em 16/04/2024 em



Certidão nº 905269/2024  
16/04/2024, 14:12  
Chave de Impressão: 1WYcd  
O documento neste ato registrado foi emitido em 16/04/2024 e contém 4 folhas





**MUNICÍPIO DE SÃO FRANCISCO DO BREJÃO**  
**SETOR DE ENGENHARIA**



11.20	ORSE	474	DISJUNTOR TERMOMAGNETICO BIPOLAR 60 A, PADRÃO NEMA (AMERICANO - LINHA PRETA)	und	1
11.29	SINAPI	101666	REFLETOR RETANGULAR FECHADO, COM LÂMPADA VAPOR METÁLICO 400 W - FORNECIMENTO E INSTALAÇÃO. AF_08/2020	und	16
11.34	SINAPI	104473	COMPOSIÇÃO PARAMÉTRICA DE PONTO ELÉTRICO DE ILUMINAÇÃO, COM INTERRUPTOR SIMPLES, EM EDIFÍCIO RESIDENCIAL COM ELETRODUTO EMBUTIDO EM RASGOS NAS PAREDES, INCLUSO TOMADA, ELETRODUTO, CABO, RASGO E CHUMBAMENTO (SEM LUMINÁRIA E LÂMPADA). AF_11/2022	und	16
12			<b>INSTALAÇÕES HIDRÁULICAS, SANITÁRIAS, COMBATE A INCÊNDIO, GÁS, LOUÇAS E METAIS</b>		
13			<b>PINTURAS E PROTEÇÕES</b>		
13.1	SINAPI	102498	PINTURA DE MEIO-FIO COM TINTA BRANCA A BASE DE CAL (CAIAÇÃO). AF_05/2021	m2	120
13.2	SINAPI	88415	APLICAÇÃO MANUAL DE FUNDO SELADOR ACRÍLICO EM PAREDES EXTERNAS DE CASAS. AF_06/2014	m2	650
13.3	SINAPI	88484	FUNDO SELADOR ACRÍLICO, APLICAÇÃO MANUAL EM TETO, UMA DEMÃO. AF_04/2023	m2	
13.6	SINAPI	104641	PINTURA LÁTEX ACRÍLICA ECONÔMICA, APLICAÇÃO MANUAL EM PAREDES, DUAS DEMÃOS. AF_04/2023	m2	650
13.7	SINAPI	102223	PINTURA VERNIZ (INCOLOR) ALQUÍDICO EM MADEIRA, USO INTERNO E EXTERNO, 3 DEMÃOS. AF_01/2021	m2	100
13.8	SINAPI	102494	PINTURA DE PISO COM TINTA EPÓXI, APLICAÇÃO MANUAL, 2 DEMÃOS, INCLUSO PRIMER EPÓXI. AF_05/2021	m2	
13.10	SINAPI	102491	PINTURA DE PISO COM TINTA ACRÍLICA, APLICAÇÃO MANUAL, 2 DEMÃOS, INCLUSO FUNDO PREPARADOR. AF_05/2021	m2	555
14			<b>SERVIÇOS DIVERSOS</b>		
15			<b>AJARDINAMENTO</b>		
15.1	SINAPI	98504	PLANTIO DE GRAMA BATATAIS EM PLACAS. AF_05/2018	m2	50
15.3	ORSE	10568	PODA DE ARVORES, EXCETO REMOÇÃO DE ENTULHO	und	3
15.4	SBC	210111	LIMPEZA E CAPINA EM VEGETACAO-REMOCAO/BOTA-FORA ATE 20m	m2	100
16			<b>URBANIZAÇÃO</b>		
16.1	SBC	200056	BANCO DE CONCRETO PREMOLDADO COM ENCOSTO 1,50x0,50x0,05M	M	10
17	19.0	19.0	<b>LIMPEZA DE OBRA E LIMPEZA PÚBLICA EM ÁREAS ADJACENTES</b>		
17.1	SINAPI	99803	LIMPEZA FINAL DE OBRAS	m2	100

Este documento encontra-se registrado no Conselho Regional de Engenharia e Agronomia do Estado do Maranhão, vinculado à Certidão nº 905269/2024, em 16/04/2024 em



Documento assinado digitalmente  
**gov.br** FRANCISCO ANTONIO ARAUJO DOS SANTOS  
Data: 15/04/2024 12:19:37-0300  
Verifique em <https://validar.it.gov.br>

Francisco Antonio Araujo dos Santos  
Prefeitura Municipal de São Francisco do Brejão - MA  
Eng. Civil CREA/MA 1119397839 MA  
ENGENHEIRO FISCAL DO MUNICÍPIO

**PREFEITURA DE SÃO FRANCISCO DO BREJÃO**  
Com humildade também se governa 2021/2024  
[www.saofranciscodobrejao.ma.gov.br](http://www.saofranciscodobrejao.ma.gov.br)

Certidão nº 905269/2024  
16/04/2024, 14:12  
Chave de impressão: 1WYcd  
O documento neste ato registrado foi emitido em 16/04/2024 e contém 4 folhas





Certidão de Acervo Técnico - CAT  
Resolução Nº 1025 de 30 de Outubro de 2009  
Resolução Nº 218 de 29 de Junho de 1973

**CREA-MA**



**Conselho Regional de Engenharia e Agronomia do Estado do Maranhão**

CERTIFICAMOS, em cumprimento ao disposto na Resolução nº 1.025, de 30 de outubro de 2009, do Confea, que consta dos assentamentos deste Conselho Regional de Engenharia e Agronomia do Estado do Maranhão - Crea-MA, o Acervo Técnico do profissional **BRUNO CAMPOS DA SILVA** referente à(s) Anotação(ões) de Responsabilidade Técnica - ART abaixo discriminada(s):

Profissional: **BRUNO CAMPOS DA SILVA**  
Registro: **106591MA** RNP: **1916831230**  
Título profissional: ENGENHEIRO CIVIL

Número da ART: **MA20200356663** Tipo de ART: **OBRA / SERVIÇO** Registrada em: **25/08/2020** Baixada em: **25/08/2020**  
Forma de registro: **INICIAL** Participação técnica: **INDIVIDUAL**  
Empresa contratada: **D.P. DE SOUZA - LOCACAO E CONSTRUCAO**

Contratante: **TENCOL ENGENHARIA LTDA**  
Endereço do contratante: **RUA PASSARINHO**  
Complemento:  
Cidade: **SÃO FÉLIX DE BALSAS**  
Contrato:

CPF/CNPJ: **01.684.244/0001-01**  
Nº: **40**  
Bairro: **PE DA LADEIRA**  
UF: **MA** CEP: **65890000**

Valor do contrato: **R\$ 120.000,00**  
Ação institucional: **Outros**  
Endereço da obra/serviço: **RUA Rua floriano**  
Complemento:  
Cidade: **COLINAS**

Celebrado em: **10/08/2020**  
Tipo de contratante: **Pessoa Jurídica de Direito Privado**

Coordenadas Geográficas: **-6.039733, -44.233349**  
Data de início: **10/08/2020** Conclusão efetiva: **25/08/2020**  
Finalidade: **SEM DEFINIÇÃO**  
Proprietário: **TENCOL ENGENHARIA LTDA**

Nº: **S/N**  
Bairro: **CHAPADINHA**  
UF: **MA** CEP: **65690000**

CPF/CNPJ: **01.684.244/0001-01**

Atividade Técnica: **7 - EXECUÇÃO #A0509 - PAVIMENTACAO DE PARALELEPIPEDOS 53 - EXECUCAO 1500.00 metro quadrado; 7 - EXECUÇÃO #A0534 - SARJETAS 53 - EXECUCAO 120.00 metro; 7 - EXECUÇÃO #A0535 - MEIO-FIOS 53 - EXECUCAO 120.00 metro; 7 - EXECUÇÃO #B0415 - ATERRAMENTO 53 - EXECUCAO 5600.00 metro cúbico;**

Observações

Execução de Obras de terraplenagem, drenagem, com meio fio de concreto, sarjeta de concreto, pavimento em paralelepípedo.

Informações Complementares

CERTIFICAMOS, finalmente, que se encontra vinculado à presente Certidão de Acervo Técnico – CAT, o atestado contendo 2 folha(s), expedido pelo contratante da obra/serviço, a quem cabe a responsabilidade pela veracidade e exatidão das informações nele constantes.

Certidão de Acervo Técnico nº **833870/2020**  
12/01/2021, 12:09  
Z5dAy

A Certidão de Acervo Técnico (CAT) à qual o atestado está vinculado constituirá prova da capacidade técnico-profissional da pessoa jurídica somente se o responsável técnico indicado estiver ou venha a ser integrado ao seu quadro técnico por meio de declaração entregue no momento da habilitação ou da entrega das propostas.

Certificamos que se encontra vinculado à presente CAT o atestado apresentado em cumprimento à Lei nº 8.666/93, expedido pela pessoa jurídica contratante, a quem cabe a responsabilidade pela veracidade e exatidão das informações nele constantes. É de responsabilidade deste Conselho a verificação da atividade profissional em conformidade com a Lei nº 5.194/66 e Resoluções do Conselho Federal de Engenharia e Agronomia - CONFEA.

Esta certidão perderá a validade, caso ocorra qualquer alteração posterior dos elementos cadastrais nela contidos.

Fica(m) Excluído(s), no entanto, o(s) serviço(s) cujas atribuições não competem ao(s) profissional(is) em questão.

A autenticidade desta Certidão pode ser verificada em: <https://crea-ma.sitac.com.br/publico/>, com a chave: Z5dAy





# TENCOL ENGENHARIA LTDA

CNPJ.: 01,684,244/0001-01  
RUA PASSARINHO- 40- PE DA LADEIRA- SÃO FELIX DE BALSAS-  
MA

## ATESTADO DE EXECUÇÃO DE OBRA

ATESTAMOS PARA OS DEVIDOS FINS QUE D, P. DE SOUZA  
LOCAÇÃO E CONSTRUÇÃO ,CNPJ: 23 256 509/0001-03, COM SEDE  
NA AV PRINCIPAL , Nº 1000- RENASCENÇA- COLINAS-MA, CEP  
65.690-000, EXECUTOU PARA TENCOL ENGENHARIA LTDA , CNPJ  
01.684.244/0001-01 AS OBRAS DE TERRAPLENAGEM, DRENAGEM  
LOCALIZADA NA RUA FLORIANO, S/N- CHAPADINHA, CHACARA  
WILLIAN- COLINAS-MA, CONFORME ABAIXO:

ENGENHEIRO RESPONSÁVEL : BRUNO CAMPOS DA SILVA

CREA : 191683123-0

INICIO OBRA: 10/08/2020

CONCLUSAO OBRA: 25/08/2020

VALOR: R\$ 120,000,00

### PLANILHA DE SERVIÇOS

- 1-0- MEIO FIO DE CONCRETO .....2;120,00 M
- 2-0- SARJETA DE CONCRETO.....2-120,00 M

Este documento encontra-se registrado no Conselho  
Regional de Engenharia e Agronomia do Estado do  
Maranhão, vinculado à Certidão nº 833870/2020,  
em 12/01/2021  
em  
emitida

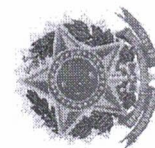

Certidão nº 833870/2020  
17/05/2022, 23:23  
Chave de Impressão: Z5dAY

O documento neste ato registrado foi emitido em 12/01/2021 e contém 2 folhas





# TENCOL ENGENHARIA LTDA

CNPJ.: 01,684,244/0001-01  
RUA PASSARINHO- 40- PE DA LADEIRA- SÃO FELIX DE BALSAS-  
MA

- 3-0- PAVIMENTO EM PARALELEPIPEDO.....1500,00  
M<sup>2</sup>
- 4-0- ATERRO COMPACTADO;.....5600,00  
M<sup>3</sup>

SÃO FELIX DE BALSAS-MA, 28 DE AGOSTO DE 2020

2º OFÍCIO

*Felix Bispo da Silva*  
FELIX BISPO DA SILVA  
CREA 110-786-579-4

TENCOL ENGENHARIA LTDA

SERVENTIA EXTRAJUDICIAL DO 2º OFÍCIO DE COLINAS-MA  
NEYLANE SILVA DE SOUSA - OFICIALA  
RUA JOSE MARIA LIMA, CENTRO - Nº 181, COLINAS - MARANHÃO, TEL. (98) 3282-1893  
RECONHECO POR SEMELHANÇA A FIRMA DE FELIX BISPO DA SILVA  
EM TEST. DA VERDADE DOU FE. COLINAS 11/11/2020 11:31:46  
SELO RECDP0285194DII39210.ROESS1



NEYLANE SILVA DE SOUSA - OFICIALA  
Selo de Registro Profissional: Nº 0.00 Delc: Nº 0.00 Total: Nº 17.24  
Ofício - Colinas - MA

Este documento encontra-se registrado no Conselho Regional de Engenharia e Agronomia do Estado do Maranhão, vinculado à Certidão nº 833870/2020, em 12/01/2021 emitida

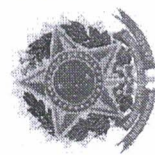

Certidão nº 833870/2020  
17/05/2022, 23:23  
Chave de Impressão: Z5dAY  
O documento neste ato registrado foi emitido em 12/01/2021 e contém 2 folhas





Certidão de Acervo Técnico - CAT  
Resolução Nº 1025 de 30 de Outubro de 2009  
Resolução Nº 218 de 29 de Junho de 1973

**CREA-MA**



**Conselho Regional de Engenharia e Agronomia do Estado do Maranhão**

CERTIFICAMOS, em cumprimento ao disposto na Resolução nº 1.025, de 30 de outubro de 2009, do Confea, que consta dos assentamentos deste Conselho Regional de Engenharia e Agronomia do Estado do Maranhão - Crea-MA, o Acervo Técnico do profissional **BRUNO CAMPOS DA SILVA** referente à(s) Anotação(ões) de Responsabilidade Técnica - ART abaixo discriminada(s):

Profissional: **BRUNO CAMPOS DA SILVA**  
Registro: **106591MA** RNP: **1916831230**  
Título profissional: ENGENHEIRO CIVIL

Número da ART: **MA20200352669** Tipo de ART: OBRA / SERVIÇO Registrada em: 10/08/2020 Baixada em: 18/08/2020  
Forma de registro: INICIAL Participação técnica: INDIVIDUAL  
Empresa contratada: **D.P. DE SOUZA - LOCACAO E CONSTRUCAO**

Contratante: **DEUSVALDO PEREIRA DE SOUZA** CPF/CNPJ: **702.406.633-49**  
Endereço do contratante: RUA MACEDO FILHO Nº: 627  
Complemento: Bairro: CENTRO  
Cidade: COLINAS UF: MA CEP: 65690000  
Contrato: Celebrado em: 20/05/2019  
Valor do contrato: R\$ 2.000.000,00 Tipo de contratante: Pessoa Física  
Ação institucional: Outros  
Endereço da obra/serviço: AVENIDA AVENIDA RENASCEÇA Nº: S/N  
Complemento: Bairro: TRIZIDELA  
Cidade: COLINAS UF: MA CEP: 65690000  
Coordenadas Geográficas: -6.032386, -44.261762  
Data de início: 20/05/2019 Conclusão efetiva: 10/08/2020  
Finalidade: Comercial  
Proprietário: DEUSVALDO PEREIRA DE SOUZA CPF/CNPJ: 702.406.633-49

Atividade Técnica: **7 - EXECUÇÃO #A0112 - EDIFICIOS DE MAT. MISTOS E ESPECIAIS P/ FINS COM. 20 - EXECUCAO E PROJETO 2880.00 metro quadrado; 7 - EXECUÇÃO #A0302 - ESTRUTURA METALICA 20 - EXECUCAO E PROJETO 2880.00 metro quadrado; 7 - EXECUÇÃO #A0604 - TERRAPLENAGEM 20 - EXECUCAO E PROJETO 2880.00 metro quadrado; 7 - EXECUÇÃO #G0106 - PROTECAO CONTRA INCENDIO E CATASTROFES (NR23) 20 - EXECUCAO E PROJETO 2.00 unidade;**

**Observações**

edifício comercial executado com estrutura metálica, cobertura de telhas metálicas, e fechamento com alvenaria comum, serviços de terraplanagem como aterro e bota fora, proteção contra incêndios e catástrofes, extintores, acessibilidade.

**Informações Complementares**

CERTIFICAMOS, finalmente, que se encontra vinculado à presente Certidão de Acervo Técnico - CAT, o atestado contendo 3 folha(s), expedido pelo contratante da obra/serviço, a quem cabe a responsabilidade pela veracidade e exatidão das informações nele constantes.

Certidão de Acervo Técnico nº 838192/2020  
28/01/2021, 16:46  
A0ZzZ

A Certidão de Acervo Técnico (CAT) à qual o atestado está vinculado constituirá prova da capacidade técnico-profissional da pessoa jurídica somente se o responsável técnico indicado estiver ou venha a ser integrado ao seu quadro técnico por meio de declaração entregue no momento da habilitação ou da entrega das propostas.

Certificamos que se encontra vinculado à presente CAT o atestado apresentado em cumprimento à Lei nº 8.666/93, expedido pela pessoa jurídica contratante, a quem cabe a responsabilidade pela veracidade e exatidão das informações nele constantes. É de responsabilidade deste Conselho a verificação da atividade profissional em conformidade com a Lei nº 5.194/66 e Resoluções do Conselho Federal de Engenharia e Agronomia - CONFEA.

Esta certidão perderá a validade, caso ocorra qualquer alteração posterior dos elementos cadastrais nela contidos.

Fica(m) Excluído(s), no entanto, o(s) serviço(s) cujas atribuições não competem ao(s) profissional(is) em questão.

A autenticidade desta Certidão pode ser verificada em: <https://crea-ma.sitac.com.br/publico/>, com a chave: A0ZzZ





**LAUDO TECNICO**

Este laudo tem objetivo de certificar os serviços contratados por DEUSVALDO PEREIRA DE SOUZA, Nº do registro: 019408693-3 MIRADOR-MA, C.P.F. n.º 702406633-49. O Mesmo teve como objetivo a execução de um Galpão comercial em estrutura metálica, localizado na Avenida Renascença, bairro Trizidela s/n, no Município de Colinas - MA.

Atestamos que os serviços foram prestados pela empresa D. P. DE SOUZA – LOCACAO E CONSTRUCAO CNPJ: 23.256.509/0001-03, através do seu responsável técnico Engenheiro Civil: BRUNO CAMPOS DA SILVA, CREA 1916831230.

Informamos ainda que os serviços foram prestados no período de 20/05/2019 à 10/08/2020. Os mesmos encontram-se concluídos e entregues. A supracitada empresa atendeu fielmente o prazo contratual e os parâmetros de qualidade.

A autenticidade por parte da fiscalização da contratante se dá através do Engenheiro Civil João Elias Ribeiro Júnior.

Colinas - MA, 10 de agosto de 2020.

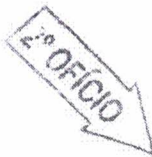

*João Elias Ribeiro Júnior*  
\_\_\_\_\_  
João Elias Ribeiro Júnior  
Engenheiro Civil  
CONFEA 111889177-5

Poder Judiciário TJMA Selo  
REC FIR 029819PKPCKKXJBJG117  
21/09/2020 16:56:53, Ato: 13/17.2, Parte(s):  
JOÃO ELIAS RIBEIRO JUNIOR, Rec Firma:  
Semelhança: Total R\$ 4,84 Emcl R\$ 4,40  
FERC R\$ 0,10 FADEP R\$ 0,17 FEMP R\$ 0,17  
Consulte em <https://selo.tjma.jus.br>



*Tabellâ-Oficiais-Sintetiz*  
2º Ofício Colinas

*Desembargo por SEMELHANÇA a firma*  
*do João Elias Ribeiro Júnior*  
*em 10 de Agosto de 2020*

Este documento encontra-se registrado no Conselho Regional de Engenharia e Agronomia do Estado do Maranhão, vinculado à Certidão nº 838192/2020, em 28/01/2021 emitida



Certidão nº 838192/2020  
17/05/2022, 23:26

Chave de impressão: A0ZzZ

O documento neste ato registrado foi emitido em 28/01/2021 e contém 2 folhas





### PLANILHA DE SERVIÇOS

OBRA GALPÃO MULTIRÃO			
ITEM	SERVIÇOS	UNIDADE	QUANTIDADE
1	Locação Obra	M <sup>2</sup>	3.000,00
2	Escavação, carga e transporte de material bota fora	tx Km	2.800,00
3	Aterro compactado mecanicamente	M <sup>3</sup>	2.655,00
4	Alicerce em concreto ciclópico 30% pedra de mão	M <sup>3</sup>	32,00
5	Armação aço CA 50/60 diametro ate 16mm	kg	1.765,00
6	Concreto armado para vigas e pilares, fck 25 Mpa	M <sup>3</sup>	8,40
7	Estrutura metálica para coberturas	M <sup>2</sup>	3.000,00
8	Alvenaria de tijolo cerâmico 1 vez espessura 20 cm	M <sup>2</sup>	1.450,00
9	Estrada Vicinal de acesso	M <sup>2</sup>	90,00
10	Caixa d'água de concreto com capacidade 10.000 litros	UN	1

Este documento encontra-se registrado no Conselho Regional de Engenharia e Agronomia do Estado do Maranhão, vinculado à Certidão nº 838192/2020, em 28/01/2021 emitida

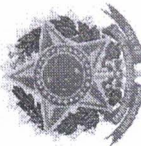

Poder Judiciário TJMA, Selo  
 REC FIR0298194SJBOST105600A00,  
 21/09/2020 16:56:53, Ato: 13.17.2, Partes:  
 JOAO ELIAS RIBEIRO JUNIOR, Rec Firma:  
 Semelhanca, Total R\$ 4,04 Emol R\$ 4,40  
 FERC R\$ 0,10 FADEP R\$ 0,17 FEMP R\$ 0,17  
 Consulte em <https://selo.tjma.jus.br>



Maisa Santelmas Santos Lima  
 Tabelião-Chefe(a)-Substituta  
 2º Ofício-Colinhas-SSA

Reconhecido por SEMELHANÇA e firma  
 de JOAO ELIAS RIBEIRO JUNIOR  
 em 28/01/2021

Certidão nº 838192/2020  
 17/05/2022, 23:26

Chave de Impressão: A0ZZZ  
 O documento neste ato registrado foi emitido em 28/01/2021 e contém 2 folhas





### Atestado de capacidade técnica

Atestamos para os devidos fins, que a empresa D.P DE SOUZA – LOCAÇÃO E CONSTRUÇÃO – DEPES, executou os serviços de Edifício comercial executado com estrutura metálica, cobertura de telhas metálicas, e fechamento com alvenaria comum, serviços de terraplanagem como aterro e bota fora, proteção contra incêndios e catástrofes, extintores, acessibilidade, e demais serviços que estão detalhados em planilha orçamentaria anexas a este atestado juntamente do Laudo Técnico.

Seguem abaixo, dados relativos da obra executada.

Obra: Edifício comercial executado com estrutura metálica, cobertura de telhas metálicas, e fechamento com alvenaria comum.

Local: AVENIDA RENASCENÇA S/N BAIRRO TRIZIDELA.

Prazo: 20/05/2019 a 10/08/2020

Contratante: Deusvaldo Pereira de Souza

CPF: 702.406.633-49

Contratado: D.P. de Souza – Locação e Construção – DEPES

CNPJ: 23.256.509/0001-03

Responsável Técnico Contratado: Bruno Campos da Silva

RNP: 106591 – MA

Descrição do serviço:

Edifício comercial executado com estrutura metálica, cobertura de telhas metálicas, e fechamento com alvenaria comum, serviços de terraplanagem como aterro e bota fora, proteção contra incêndios e catástrofes, extintores, acessibilidade, e demais serviços que estão detalhados em planilha orçamentaria anexas a este atestado juntamente do Laudo Técnico.

Representante do Contratante:

Deusvaldo Pereira de Souza

Proprietário

Fiscal da Contratante:

Eng. João Elias Ribeiro Junior

Engenheiro Civil

CREA: 1118891775

COLINAS-MA, 07 DE DEZEMBRO DE 2020

2º OFÍCIO

**DEUSVALDO PEREIRA DE SOUZA**  
PROPRIETÁRIO  
CPF: 702.406.633-49

**JOÃO ELIAS R. JUNIOR**  
CREA: 1118891775  
ENG. CIVIL

SERVENTIA EXTRAJUDICIAL DO 2º OFÍCIO DE COLINAS-MA  
REYLANE SILVA DE SOUZA - OPICUA  
RUA JOSÉ MARIA LIMA, CENTRO - Nº 181, COLINAS - MARANHÃO, TEL. (99) 3062-1800  
RECONHEÇO POR SEMELHANÇA A FIRMA DE DEUSVALDO PEREIRA DE SOUZA, EM TEST. DA VERDADE. DOU FÉ. COLINAS, 10/12/2020 15:19:27  
SELO RECPIR0288196Z/JW27BJ3Y3I2Q76



**Ykaro Natarruan Barbosa Dias**  
YKARO NATARRUAN BARBOSA DIAS - ESCRIVENTE  
Emit. R\$ 3,97 Tel: R\$ 0,83 FAX: R\$ 0,18 PRMP: R\$ 0,18 PRAC: R\$ 0,10 Salto: R\$ 0,00 Total: R\$ 4,88

Ykaro Natarruan Barbosa Dias  
Escrivente Autorizado  
2º Ofício - Colinas-MA

Este documento encontra-se registrado no Conselho Regional de Engenharia e Agronomia do Estado do Maranhão, vinculado à Certidão nº 838192/2020, em 28/01/2021 emitida



Certidão nº 838192/2020

17/05/2022, 23:26

Chave de Impressão: A0ZZZ

O documento neste ato registrado foi emitido em 28/01/2021 e contém 1 folhas

Digitizado com CamScanner





Certidão de Acervo Técnico - CAT  
Resolução Nº 1025 de 30 de Outubro de 2009  
Resolução Nº 218 de 29 de Junho de 1973

**CREA-MA**



**Conselho Regional de Engenharia e Agronomia do Estado do Maranhão**

CERTIFICAMOS, em cumprimento ao disposto na Resolução nº 1.025, de 30 de outubro de 2009, do Confea, que consta dos assentamentos deste Conselho Regional de Engenharia e Agronomia do Estado do Maranhão - Crea-MA, o Acervo Técnico do profissional **BRUNO CAMPOS DA SILVA** referente à(s) Anotação(ões) de Responsabilidade Técnica - ART abaixo discriminada(s):

Profissional: **BRUNO CAMPOS DA SILVA**  
Registro: **106591MA** RNP: **1916831230**  
Título profissional: ENGENHEIRO CIVIL

Número da ART: **MA20210473011** Tipo de ART: OBRA / SERVIÇO Registrada em: 12/11/2021 Baixada em: 14/02/2022  
Forma de registro: INICIAL Participação técnica: INDIVIDUAL  
Empresa contratada: **D.P. DE SOUZA - LOCACAO E CONSTRUCAO**

Contratante: **DEUSVALDO PEREIRA DE SOUZA EIRELI**  
Endereço do contratante: RUA RUA MACEDO FILHO  
Complemento:  
Cidade: COLINAS  
Contrato:

CPF/CNPJ: **00.814.629/0033-52**  
Nº: 481  
CEP: 65690000

Valor do contrato: R\$ 20.000,00  
Ação institucional: Outros

Celebrado em: 08/11/2021  
Tipo de contratante: Pessoa Jurídica de Direito Privado

Endereço da obra/serviço: RUA RUA MACEDO FILHO  
Complemento:  
Cidade: COLINAS

Bairro: CENTRO  
UF: MA  
Nº: 481  
CEP: 65690000

Coordenadas Geográficas: -6.027545, -44.24945

Data de início: 08/11/2021 Conclusão efetiva: 20/12/2021  
Finalidade: Comercial

Proprietário: DEUSVALDO PEREIRA DE SOUZA EIRELI

CPF/CNPJ: 00.814.629/0033-52

Atividade Técnica: **16 - Execução ESTRUTURAS > ESTRUTURAS DE CONCRETO E ARGAMASSA ARMADA > #2.1.1 - DE ESTRUTURA DE CONCRETO ARMADO 52 - Execução de reforma 972.00 metro quadrado; 16 - Execução ESTRUTURAS > ESTRUTURAS DE CONCRETO E ARGAMASSA ARMADA > #2.1.6 - DE REFORÇO DE ESTRUTURAS EM CONCRETO 52 - Execução de reforma 972.00 metro quadrado; 16 - Execução ESTRUTURAS > ESTRUTURAS DE MATERIAIS MISTOS > #2.5.1 - DE ESTRUTURA DE MATERIAIS MISTOS 52 - Execução de reforma 972.00 metro quadrado;**

**Observações**

Reforma da Loja Eletrolar Center, com implantação de pilares, reforço nas estruturas, renovação de forro, e reforço nas vigas, loja com 972 metros quadrados de área construída, contendo 3 pavimentos.

**Informações Complementares**

CERTIFICAMOS, finalmente, que se encontra vinculado à presente Certidão de Acervo Técnico - CAT, o atestado contendo 3 folha(s), expedido pelo contratante da obra/serviço, a quem cabe a responsabilidade pela veracidade e exatidão das informações nele constantes.

Certidão de Acervo Técnico nº 860656/2022  
21/03/2022, 16:29  
Z6cxw

A Certidão de Acervo Técnico (CAT) à qual o atestado está vinculado constituirá prova da capacidade técnico-profissional da pessoa jurídica somente se o responsável técnico indicado estiver ou venha a ser integrado ao seu quadro técnico por meio de declaração entregue no momento da habilitação ou da entrega das propostas.

Fica(m) Excluído(s), no entanto, o(s) serviço(s) cujas atribuições não competem ao(s) profissional(is) em questão.

Certificamos que se encontra vinculado à presente CAT o atestado apresentado em cumprimento à Lei nº 8.666/93, expedido pela pessoa jurídica contratante, a quem cabe a responsabilidade pela veracidade e exatidão das informações nele constantes. É de responsabilidade deste Conselho a verificação da atividade profissional em conformidade com a Lei nº 5.194/66 e Resoluções do Conselho Federal de Engenharia e Agronomia - CONFEA.

A autenticidade desta Certidão pode ser verificada em: <https://crea-ma.sitac.com.br/publico/>, com a chave: Z6cxw

Esta certidão perderá a validade, caso ocorra qualquer alteração posterior dos elementos cadastrais nela contidos.





Elegância e Economia para o seu Lar

**DEUSVALDO PEREIRA DE SOUZA EIRELI**  
CNPJ: 00.814.629/0033-52 | INSC. ESTA.: 12.663689-3

**Atestado de capacidade técnica**

Atestamos para os devidos fins, que a empresa **D.P DE SOUZA – LOCAÇÃO E CONSTRUÇÃO – DEPES**, executou os serviços da reforma da Loja Eletrolar Center, com implantação de pilares, reforço nas estruturas, renovação de forro, e reforço nas vigas, localizado na rua Macedo filho 481, centro, no Município de Colinas – MA.

Seguem abaixo, dados relativos da obra executada.

Obra: reforma da Loja Eletrolar Center, com implantação de pilares, reforço nas estruturas, renovação de forro, e reforço nas vigas.

Local: rua Macedo filho 481, centro, no Município de Colinas - MA

Prazo: 08/11/2021 a 20/12/2021

Contratante: **DEUSVALDO PEREIRA DE SOUZA EIRELI**

CNPJ: 00.814.629/0033-52

Contratado: **D.P. de Souza – Locação e Construção – DEPES**

CNPJ: 23.256.509/0001-03

Responsável Técnico Contratado: **Bruno Campos da Silva**

RNP: 106591 – MA

Descrição do serviço:

reforma da Loja Eletrolar Center, com implantação de pilares, reforço nas estruturas, renovação de forro, e reforço nas vigas

Representante do Contratante:

Deusvaldo Pereira de Souza

Proprietário

Fiscal da Contratante:

Eng. João Elias Ribeiro Junior

Engenheiro Civil

CREA: 1118891775



*Ykaro Natarruan Barbosa Dias*  
Escritório Autógrafo  
2º Ofício - Colinas/MA

SERVENTIA EXTRAJUDICIAL DE COLINAS-MA  
RUA JOSÉ MARIA LISIA, CENTRO, COLINAS - MARANHÃO TEL: (99) 3452-1007

RECONHEÇO POR SEMELHANÇA A FIRMA DE DEUSVALDO PEREIRA DE SOUZA, EM TEST. DA VERDADE: DOU  
PE: Colinas-MA, 08/02/2022 10:05:02  
SELO REGISTRADO: 281919181210KZD9000014

*Ykaro Natarruan Barbosa Dias*  
Ykaro Natarruan Barbosa Dias - Escritório  
Inscr. Nº 4.157,1; Nº 11.140/07 - Nº 0.20/EMP. Nº 0.20/PERC. Nº 1.18.000. Nº 0.01/TOU. Nº 0.04

COLINAS- MA, 08 DE FEVEREIRO DE 2022

**DEUSVALDO PEREIRA DE SOUZA**  
PROPRIETÁRIO  
CPF: 702.406.633-49

**JOÃO ELIAS R. JUNIOR**  
CREA: 1118891775  
ENG. CIVIL

SELO DE FISCALIZAÇÃO NO VERSO  
2º Ofício - Colinas-MA

**RUA MACEDO FILHO, 481 - CENTRO**  
**CEP: 65.690-000 - COLINAS-MA**

Este documento encontra-se registrado no Conselho Regional de Engenharia e Agronomia do Estado do Maranhão, vinculado à Certidão nº 860656/2022, em 21/03/2022 emitida

Certidão nº 860656/2022  
21/03/2022, 16:31  
Chave de Impressão: Z6cxw  
O documento neste ato registrado foi emitido em 16/03/2022 e contém 1 folhas







**DEUSVALDO PEREIRA DE SOUZA EIRELI**  
CNPJ: 00.814.629/0033-52 | INSC. ESTA.: 12.663689-3

TABELA DE SERVIÇOS EXECUTADOS

Item	Código Banco	Descrição	Und	Quant.
1		<b>REFORMA LOJA ELETROLAR CENTER</b>		
1.1	99235 SINAPI	CONCRETAGEM DE EDIFICAÇÕES (PAREDES E LAJES) FEITAS COM SISTEMA DE FÓRMAS MANUSEÁVEIS, COM CONCRETO USINADO AUTOADENSÁVEL FCK 25 MPA - LANÇAMENTO E ACABAMENTO. AF_10/2021	m²	12
1.2	95999 SINAPI	(COMPOSIÇÃO REPRESENTATIVA) EXECUÇÃO DE ESCADA EM CONCRETO ARMADO, MOLDADA IN LOCO, FCK = 25 MPA. AF_02/2017	m³	12
1.3	95952 SINAPI	(COMPOSIÇÃO REPRESENTATIVA) EXECUÇÃO DE ESTRUTURAS DE CONCRETO ARMADO CONVENCIONAL, PARA EDIFICAÇÃO HABITACIONAL MULTIFAMILIAR (PRÉDIO), FCK = 25 MPA. AF_01/2017	m³	12
1.4	94439 SINAPI	(COMPOSIÇÃO REPRESENTATIVA) DO SERVIÇO DE CONTRAPISO EM ARGAMASSA TRAÇO 1:4 (CIM E AREIA), BETONEIRA 400 L, E = 4 CM ÁREAS SECAS E MOLHADAS SOBRE LAJE, E = 3 CM ÁREAS MOLHADAS SOBRE IMPERMEABILIZAÇÃO. CASA E EDIFICAÇÃO PÚBLICA PADRÃO. AF_11/2014	m²	200
1.5	98679 SINAPI	PISO CIMENTADO, TRAÇO 1:3 (CIMENTO E AREIA), ACABAMENTO LISO, ESPESSURA 2,0 CM. PREPARO MECÂNICO DA ARGAMASSA. AF_09/2020	m²	200
1.6	98485 SINAPI	APLICAÇÃO E LIXAMENTO DE MASSA LÁTEX EM PAREDES, UMA DEMÃO. AF_06/2014	m²	450
1.7	87257 SINAPI	REVESTIMENTO CERÂMICO PARA PISO COM PLACAS TIPO ESMALTADA EXTRA DE DIMENSÕES 60X60 CM APLICADA EM AMBIENTES DE ÁREA MAIOR QUE 10 M2. AF_06/2014	m²	200
1.8	98489 SINAPI	APLICAÇÃO MANUAL DE PINTURA COM TINTA LÁTEX ACRÍLICA EM PAREDES, DUAS DEMÃOS. AF_06/2014	m²	450
1.09	000000468 Próprio	RENOVAÇÃO DO SISTEMA HIDRAULICO	m²	200
1.10	000000468 Próprio	RENOVAÇÃO DO SISTEMA DE ESGOTO	m²	200

  
João Elias Ribeiro Junior  
Engenheiro Civil  
CONFEA 111889177-5

**RUA MACEDO FILHO, 481 - CENTRO**  
**CEP: 65.690-000 - COLINAS-MA**

Este documento encontra-se registrado no Conselho Regional de Engenharia e Agronomia do Estado do Maranhão, vinculado à Certidão nº 860656/2022, em 21/03/2022 em



Certidão nº 860656/2022  
21/03/2022, 16:31  
Chave de Impressão: Z6cxw

O documento neste ato registrado foi emitido em 16/03/2022 e contém 1 folhas





Certidão de Acervo Técnico - CAT  
Resolução Nº 1025 de 30 de Outubro de 2009  
Resolução Nº 218 de 29 de Junho de 1973

**CREA-MA**



**Conselho Regional de Engenharia e Agronomia do Estado do Maranhão**

CERTIFICAMOS, em cumprimento ao disposto na Resolução nº 1.025, de 30 de outubro de 2009, do Confea, que consta dos assentamentos deste Conselho Regional de Engenharia e Agronomia do Estado do Maranhão - Crea-MA, o Acervo Técnico do profissional **BRUNO CAMPOS DA SILVA** referente à(s) Anotação(ões) de Responsabilidade Técnica - ART abaixo discriminada(s):

Profissional: **BRUNO CAMPOS DA SILVA**  
Registro: **106591MA** RNP: **1916831230**  
Título profissional: ENGENHEIRO CIVIL

Número da ART: **MA20220529756** Tipo de ART: OBRA / SERVIÇO Registrada em: 19/05/2022 Baixada em: 25/07/2022  
Forma de registro: SUBSTITUIÇÃO Participação técnica: INDIVIDUAL  
Empresa contratada: **D.P. DE SOUZA - LOCACAO E CONSTRUCAO**

Contratante: **S L INDUSTRIA ASFALTICA LTDA** CPF/CNPJ: **69.570.752/0001-94**  
Endereço do contratante: RODOVIA ROD BR 235 KM 8 DATA AGUA BRANCA Nº: 1800  
Complemento: Bairro: ZONA RURAL  
Cidade: BALSAS UF: MA CEP: 65800000  
Contrato: Celebrado em: 25/02/2021  
Valor do contrato: R\$ 1.376.430,00 Tipo de contratante: Pessoa Jurídica de Direito Privado  
Ação institucional: Outros Nº: 1000  
Endereço da obra/serviço: RODOVIA ROD BR 230, KM 08, DATA AGUA BRANCA Bairro: ZONA RURAL  
Complemento: UF: MA CEP: 65800000  
Cidade: BALSAS  
Coordenadas Geográficas: -6.862366, -45.214320  
Data de início: 25/02/2021 Conclusão efetiva: 13/08/2021  
Finalidade: Infraestrutura CPF/CNPJ: 69.570.752/0001-94  
Proprietário: S L INDUSTRIA ASFALTICA LTDA

Atividade Técnica: **16 - Execução AGRIMENSURA > TERRAPLENAGEM > #36.10.1 - DE VOLUME/ÁREA DE CORTES - TERRAPLENAGEM 49 - Execução de obra 850.00 metro quadrado; 16 - Execução AGRIMENSURA > TERRAPLENAGEM > #36.10.2 - DE VOLUME/ÁREA DE ATERROS - TERRAPLENAGEM 49 - Execução de obra 850.00 metro quadrado; 16 - Execução AGRIMENSURA > TERRAPLENAGEM > #36.10.8 - DE TRANSPORTE - TERRAPLENAGEM 49 - Execução de obra 850.00 metro quadrado; 16 - Execução TRANSPORTES > INFRAESTRUTURA RODOVIÁRIA > #4.1.2 - DE PAVIMENTAÇÃO ASFÁLTICA PARA RODOVIAS 49 - Execução de obra 850.00 metro quadrado; 16 - Execução TRANSPORTES > INFRAESTRUTURA URBANA > DE PAVIMENTAÇÃO > #4.2.1.2 - ASFÁLTICA PARA VIAS URBANAS 49 - Execução de obra 850.00 metro quadrado; 16 - Execução TRANSPORTES > SINALIZAÇÃO > DE SINALIZAÇÃO > #4.9.1.5 - RODOVIÁRIA 49 - Execução de obra 850.00 metro quadrado; 16 - Execução OBRAS HIDRÁULICAS E RECURSOS HÍDRICOS > SISTEMAS DE DRENAGEM PARA OBRAS CIVIS > DE SISTEMAS DE DRENAGEM PARA OBRAS CIVIS > #5.3.1.7 - MEIO-FIO 49 - Execução de obra 850.00 metro quadrado; 16 - Execução OBRAS HIDRÁULICAS E RECURSOS HÍDRICOS > SISTEMAS DE DRENAGEM PARA OBRAS CIVIS > DE SISTEMAS DE DRENAGEM PARA OBRAS CIVIS > #5.3.1.8 - SARJETA 49 - Execução de obra 850.00 metro quadrado;**

**Observações**

Estrutura de pavimentação estruturada com subleito, reforço do subleito, base e revestimento asfáltico, tendo o solo preparado com serviços de terraplanagem como aterro e bota fora, serviços de drenagem, atendendo as normas de especificação de pavimentação.

**Informações Complementares**





Certidão de Acervo Técnico - CAT  
Resolução Nº 1025 de 30 de Outubro de 2009  
Resolução Nº 218 de 29 de Junho de 1973

**CREA-MA**



**Conselho Regional de Engenharia e Agronomia do Estado do Maranhão**

CERTIFICAMOS, finalmente, que se encontra vinculado à presente Certidão de Acervo Técnico – CAT, o atestado contendo 5 folha(s), expedido pelo contratante da obra/serviço, a quem cabe a responsabilidade pela veracidade e exatidão das informações nele constantes.

**Certidão de Acervo Técnico nº 870595/2022**  
11/11/2022, 12:41  
9D51D

A Certidão de Acervo Técnico (CAT) à qual o atestado está vinculado constituirá prova da capacidade técnico-profissional da pessoa jurídica somente se o responsável técnico indicado estiver ou venha a ser integrado ao seu quadro técnico por meio de declaração entregue no momento da habilitação ou da entrega das propostas.

Certificamos que se encontra vinculado à presente CAT o atestado apresentado em cumprimento à Lei nº 8.666/93, expedido pela pessoa jurídica contratante, a quem cabe a responsabilidade pela veracidade e exatidão das informações nele constantes. É de responsabilidade deste Conselho a verificação da atividade profissional em conformidade com a Lei nº 5.194/66 e Resoluções do Conselho Federal de Engenharia e Agronomia - CONFEA.

Esta certidão perderá a validade, caso ocorra qualquer alteração posterior dos elementos cadastrais nela contidos.

Fica(m) Excluído(s), no entanto, o(s) serviço(s) cujas atribuições não competem ao(s) profissional(is) em questão.

A autenticidade desta Certidão pode ser verificada em: <https://crea-ma.sitac.com.br/publico/>, com a chave: 9D51D





## LAUDO TECNICO

Este laudo tem objetivo de certificar os serviços contratados por S L INDUSTRIA ASFALTICA LTDA, CNPJ 69.570.752/0001-94. O Mesmo teve como objetivo a execução de serviços de estrutura de pavimentação estruturada com subleito, reforço do subleito, base e revestimento asfáltico, tendo o solo preparado com serviços de terraplanagem como aterro e bota fora, serviços de drenagem, atendendo as normas de especificação de pavimentação, no Município de Balsas - MA.

Atestamos que os serviços foram prestados pela empresa D. P. DE SOUZA – LOCACAO E CONSTRUCAO CNPJ: 23.256.509/0001-03, através do seu responsável técnico: Engenheiro Civil BRUNO CAMPOS DA SILVA, CREA 1916831230.

Informamos ainda que os serviços foram prestados no período de 25/02/2021 à 13/08/2021. Os mesmos encontram-se concluídos e entregues. A supracitada empresa atendeu fielmente o prazo contratual e os parâmetros de qualidade.

A autenticidade por parte da fiscalização da contratante se dá através do Engenheiro Civil João Elias Ribeiro Junior.

Balsas - MA, 20 de março de 2022.

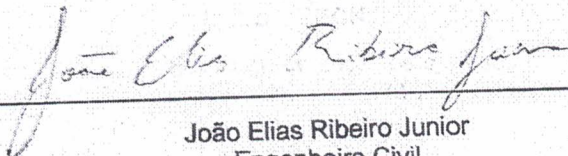
  
 João Elias Ribeiro Junior  
 Engenheiro Civil  
 CONFEA 111889177-5

Este documento encontra-se registrado no Conselho Regional de Engenharia e Agronomia do Estado do Maranhão, vinculado à Certidão nº 870595/2022, em 11/11/2022 emitida



Certidão nº 870595/2022  
 11/11/2022, 12:43  
 Chave de Impressão: 9D51D

O documento neste ato registrado foi emitido em 07/11/2022 e contém 1 folhas

Digitalizado com CamScanner





# S L INDÚSTRIA ASFÁLTICA

## ATESTADO DE CAPACIDADE TÉCNICA

Atestamos para os devidos fins, que a empresa D.P DE SOUZA – LOCAÇÃO E CONSTRUÇÃO – DEPES, executou os serviços de estrutura de pavimentação estruturada com subleito, reforço do subleito, base e revestimento asfáltico, tendo o solo preparado com serviços de terraplanagem como aterro e bota fora, serviços de drenagem, atendendo as normas de especificação de pavimentação. Os serviços executados foram obtidos de forma satisfatória, não havendo nada que desabone esta empresa.

Seguem abaixo, dados relativos da obra executada.

Obra: serviços de estrutura de pavimentação estruturada com subleito, reforço do subleito, base e revestimento asfáltico, tendo o solo preparado com serviços de terraplanagem como aterro e bota fora, serviços de drenagem, atendendo as normas de especificação de pavimentação

Local: Rod BR 230 km 08, Data Agua Branca, nº 1000 Zona Rural, Balsas – MA.

Prazo: 25/02/2021 a 13/08/2021

Contratante: S L INDUSTRIA ASFALTICA LTDA

CNPJ: 69.570.752/0001-94

Contratado: D.P. de Souza – Locação e Construção – DEPES

CNPJ: 23.256.509/0001-03

Responsável Técnico Contratado: Bruno Campos da Silva

Engenheiro Civil – CREA 1916831230

RNP: 106591 – MA

Descrição do serviço:

Serviços de estrutura de pavimentação estruturada com subleito, reforço do subleito, base e revestimento asfáltico, tendo o solo preparado com serviços de terraplanagem como aterro e bota fora, serviços de drenagem, atendendo as normas de especificação de pavimentação

Representante do Contratante:

Lucas Fernando Costa e Silva

Proprietário

Fiscal da Contratante:

Eng. João Elias Ribeiro Junior

Engenheiro Civil

CREA: 1118891775

BALSAS/MA, 24 DE NOVEMBRO DE 2021

**LUCAS FERNANDO COSTA E SILVA**

Gerente Geral - CPF 017.525.183-57  
(98) 991044138

SERVENTIA EXTRAJUDICIAL DO 2º OFÍCIO DE COLINAS-MA  
NEYLANE SILVA DE SOUSA - OFICIALA  
RUA RUA RIO BRANCO, CENTRO - Nº 506, COLINAS - MARANHÃO, TEL. (98) 98894-8783

RECONHEÇO POR AUTENTICIDADE A FIRMA DE LUCAS FERNANDO COSTA E SILVA, EM TEST. DA VERDADE, DOU FÉ: Colinas/MA, 01/11/2022 11:48:54.  
SELO RECEI29819YEG955UNCS92QE38

Ana Carolina da S. Rodrigues  
Ana Carolina da S. Rodrigues - Escritor(a) Autorizada

2º OFÍCIO  
Escritório Autorizado  
2º Ofício Colinas-MA

**JOÃO ELIAS R. JUNIOR**  
CREA: 1118891775  
ENGENHEIRO CIVIL

SELO DE REGISTRAÇÃO NO VERSO  
2º Ofício - Colinas-MA

Rod. BR 235 KM 8, Data Agua Branca, 1800, Cep: 65.800-000, Zona Rural, Balsas/MA  
CNPJ: 69.570.752/0001-94  
E-mail – lucasilva17@hotmail.com  
Fone: (99) 9984044138

Digitalizado com CamScanner

Este documento encontra-se registrado no Conselho Regional de Engenharia e Agronomia do Estado do Maranhão, vinculado à Certidão nº 870595/2022, em 11/11/2022 emitida



Certidão nº 870595/2022  
11/11/2022, 12:43  
Chave de Impressão: 9b51d

O documento neste ato registrado foi emitido em 07/11/2022 e contém 4 folhas





Serventia Extrajudicial 2º Ofício  
**EM BRANCO**  
Colinas - MA

Serventia Extrajudicial 2º Ofício  
**EM BRANCO**  
Colinas - MA

Serventia Extrajudicial 2º Ofício  
**EM BRANCO**  
Colinas - MA

Serventia Extrajudicial 2º Ofício  
**EM BRANCO**  
Colinas - MA

**José Nilmar de Sousa Silva**  
Escritor Autorizado  
2º Ofício Colinas-MA

SERVENTIA EXTRAJUDICIAL DO 2º OFÍCIO DE COLINAS-MA  
MAYLANE SILVA DE SOUSA - OFICIALA  
RUA RUA RIO BRANCO, CENTRO, Nº 290, COLINAS - MARANHÃO, TEL. (98) 9884-6768  
RECONHEÇO POR SEMELHANÇA A FIRMA DE JOÃO ELIAS RIBEIRO JÚNIOR, EM TEST. DA VERDADE. DOU FÉ.  
Colinas/MA, 04/11/2022 08:54:00.  
SELO RECFIR021819C67C89U196AW2F82



*José Nilmar de Sousa Silva*  
José Nilmar de Sousa Silva - Escritor  
CNPJ: 08.514.527-11 | R\$ 0,02 FADEN | R\$ 0,20 FEMPI | R\$ 0,20 FERC | R\$ 0,15 SCL | R\$ 0,00 TOL | R\$ 5,00

Este documento encontra-se registrado no Conselho Regional de Engenharia e Agronomia do Estado do Maranhão, vinculado à Certidão nº 870595/2022, emitida em 11/11/2022



Certidão nº 870595/2022

11/11/2022, 12:43

Chave de Impressão: 9D51D

O documento neste ato registrado foi emitido em 07/11/2022 e contém 4 folhas

Digitalizado com CamScanner



# SL INDÚSTRIA ASFÁLTICA

Tabela de Serviços



Item	Descrição	Und	Quant.
1	<b>SERVIÇOS PRELIMINARES</b>		
1.1	MOBILIZAÇÃO E DESMOBILIZAÇÃO DE EQUIPAMENTOS	UND	1
1.2	EXECUÇÃO DE DEPÓSITO EM CANTEIRO DE OBRA EM CHAPA DE MADEIRA COMPENSADA, NÃO INCLUSO MOBILIÁRIO. AF_04/2016	m²	20
2	<b>TERRAPLENAGEM</b>		
2.1	Escavação, carga e transporte de material de 1ª categoria - DMT de 50 a 200 m - caminho de serviço em revestimento primário	m³	350
2.2	Compactação de aterros a 100% do Proctor normal	m³	350
2.3	Regularização do subleito	m²	855
3	<b>SERVIÇOS DE PAVIMENTAÇÃO</b>		
3.1	Imprimação com emulsão asfáltica	m²	855
3.2	Pintura de ligação	T	12
3.3	AQUISIÇÃO DO CM-30	T	12
3.4	AQUISIÇÃO DO RR-1C	t	1250
3.5	Areia asfalto a quente - faixa A - areia comercial	tkm	102000
3.6	Transporte de material de 3ª categoria com caminhão basculante de 12 m³ para rocha - rodovia pavimentada	tkm	22
3.7	Transporte ASFALTO DILUIDO TIPO CM 30	tkm	22
3.8	Transporte de EMULSÃO ASFÁLTICA RR-1C	T	300
3.9	AQUISIÇÃO DO CAP 50/70	tkm	300
3.10	Transporte de CAP 50/70	tkm	300
3.11	Fresagem contínua de revestimento asfáltico	m²	800
4	<b>DRENAGEM</b>		
4.1	Meio fio de concreto - MFC 05 - areia e brita comerciais - fôrma de madeira	m	1350
4.2	EXECUÇÃO DE SARJETA DE CONCRETO USINADO, MOLDADA IN LOCO EM TRECHO RETO, 30 CM BASE X 10 CM ALTURA. AF_06/2016	M	1350
4.3	EXECUÇÃO DE SARJETÃO DE CONCRETO USINADO, MOLDADA IN LOCO EM TRECHO RETO, 100 CM BASE X 20 CM ALTURA. AF_06/2016	M	450
5	<b>SINALIZAÇÃO VERTICAL</b>		
5.1	Confeção de placa modulada em aço nº 18, galvanizado, com película retrorrefletiva tipo I + III	m²	49,03
6	<b>SINALIZAÇÃO HORIZONTAL</b>		
6.1	SINALIZAÇÃO HORIZONTAL	m²	855
7	<b>LIMPEZA FINAL DA OBRA</b>		
7.1	LIMPEZA FINAL DA OBRA	m²	855

SELO DE FISCALIZAÇÃO NO VERSO  
 ... ofício - colinas - MA

**LUCAS FERNANDO COSTA E SILVA**  
 Gerente Geral - CPF 017.525.183-57  
 (98) 991044138

SELO DE FISCALIZAÇÃO NO VERSO  
 ... ofício - colinas - MA

**JOÃO ELIAS R. JUNIOR**  
 CREA: 1118891775  
 ENGENHEIRO CIVIL

Rod. BR 235 KM 8, Data Agua Branca, 1800, Cep: 65.800-000, Zona Rural, Balsas/MA  
 CNPJ: 69.570.752/0001-94  
 E-mail - lucasilva17@hotmail.com  
 Fone: (99) 9984044138

Este documento encontra-se registrado no Conselho Regional de Engenharia e Agronomia do Estado do Maranhão, vinculado à Certidão nº 870595/2022, em 11/11/2022 em

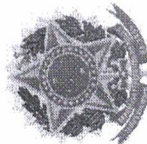

Certidão nº 870595/2022  
 11/11/2022, 12:43  
 Chave de Impressão: 9D51D  
 O documento neste ato registrado foi emitido em 07/11/2022 e contém 4 folhas

Digitalizado com CamScanner





Serventia Extrajudicial 2º Ofício  
**EM BRANCO**  
Colinas - MA

Extrajudicial 2º Ofício  
**EM BRANCO**  
Inac - MA

Serventia Extrajudicial 2º Ofício  
**EM BRANCO**

Serventia Extrajudicial 2º Ofício  
**EM BRANCO**  
Colinas - MA

Este documento encontra-se registrado no Conselho Regional de Engenharia e Agronomia do Estado do Maranhão, vinculado à Certidão nº 870595/2022, em 11/11/2022 emitida em



Certidão nº 870595/2022

11/11/2022, 12:43

Chave de Impressão: 9D51D

O documento neste ato registrado foi emitido em 07/11/2022 e contém 4 folhas

SERVENTIA EXTRAJUDICIAL DO 2º OFÍCIO DE COLINAS-MA  
 NEYLANE SILVA DE SOUSA - OFICIAL  
 RUA RUA RIO BRANCO, CENTRO, Nº 586, COLINAS - MARANHÃO, TEL. (98) 3233-6788  
 RECONHEÇO POR AUTENTICIDADE A FIRMA DE LUCAS FERNANDO COSTA E SILVA, EM TEST. DA VERDADE, DOU FE. Colinas/MA, 01/11/2022 11:46:54.  
 SELO RECEIR028819EJK1TAC8VKZ8R49

*Ana Carolina da Luz Rodrigues*  
 Ana Carolina da Luz Rodrigues - Escrivã Autorizada  
 Inscr. R\$ 4 57 11 R\$ 0,82 FADOP - R\$ 0,20 FIMP - R\$ 0,20 FERC - R\$ 0,15 Selo R\$ 0,08 Total R\$ 5,65

Ana Carolina da Luz Rodrigues  
 2º Ofício Colinas-MA  
 Escrivã Autorizada

José Wilmer de Sousa Silva  
 Escrivão Autorizado  
 2º Ofício Colinas-MA

SERVENTIA EXTRAJUDICIAL DO 2º OFÍCIO DE COLINAS-MA  
 NEYLANE SILVA DE SOUSA - OFICIAL  
 RUA RUA RIO BRANCO, CENTRO, Nº 586, COLINAS - MARANHÃO, TEL. (98) 3233-6788  
 RECONHEÇO POR SEMELHANÇA A FIRMA DE JOÃO ELIAS RIBEIRO JUNIOR, EM TEST. DA VERDADE, DOU FE. Colinas/MA, 04/11/2022 14:00:00.  
 SELO RECEIR028819EJK1TAC8VKZ8R49

*João Elias Ribeiro Junior*  
 João Elias Ribeiro Junior - Escrivão Autorizado  
 Inscr. R\$ 4 57 11 R\$ 0,82 FADOP - R\$ 0,20 FIMP - R\$ 0,20 FERC - R\$ 0,15 Selo R\$ 0,08 Total R\$ 5,65

Digitalizado com CamScanner





Certidão de Acervo Técnico - CAT  
Resolução Nº 1025 de 30 de Outubro de 2009  
Resolução Nº 218 de 29 de Junho de 1973

**CREA-MA**

CAT COM REGISTRO DE ATESTADO

870595/2022

Atividade concluída

Conselho Regional de Engenharia e Agronomia do Estado do Maranhão

CERTIFICAMOS, em cumprimento ao disposto na Resolução nº 1.025, de 30 de outubro de 2009, do Confea, que consta dos assentamentos deste Conselho Regional de Engenharia e Agronomia do Estado do Maranhão - Crea-MA, o Acervo Técnico do profissional **BRUNO CAMPOS DA SILVA** referente à(s) Anotação(ões) de Responsabilidade Técnica - ART abaixo discriminada(s):

Profissional: **BRUNO CAMPOS DA SILVA**  
Registro: **106591MA** RNP: **1916831230**  
Título profissional: ENGENHEIRO CIVIL

Número da ART: **MA20220529756** Tipo de ART: OBRA / SERVIÇO Registrada em: 19/05/2022 Baixada em: 25/07/2022  
Forma de registro: SUBSTITUIÇÃO Participação técnica: INDIVIDUAL  
Empresa contratada: **D.P. DE SOUZA - LOCACAO E CONSTRUCAO**

Contratante: **S L INDUSTRIA ASFALTICA LTDA** CPF/CNPJ: **69.570.752/0001-94**  
Endereço do contratante: RODOVIA ROD BR 235 KM 8 DATA AGUA BRANCA Nº: 1800  
Complemento: Bairro: ZONA RURAL  
Cidade: BALSAS UF: MA CEP: 65800000  
Contrato: Celebrado em: 25/02/2021  
Valor do contrato: R\$ 1.376.430,00 Tipo de contratante: Pessoa Jurídica de Direito Privado  
Ação institucional: Outros Nº: 1000  
Endereço da obra/serviço: RODOVIA ROD BR 230, KM 08, DATA AGUA BRANCA Bairro: ZONA RURAL  
Complemento: UF: MA CEP: 65800000  
Cidade: BALSAS  
Coordenadas Geográficas: -6.862366, -45.214320  
Data de início: 25/02/2021 Conclusão efetiva: 13/08/2021  
Finalidade: Infraestrutura  
Proprietário: S L INDUSTRIA ASFALTICA LTDA CPF/CNPJ: 69.570.752/0001-94

Atividade Técnica: **16 - Execução** AGRIMENSURA > TERRAPLENAGEM > #36.10.1 - DE VOLUME/ÁREA DE CORTES - TERRAPLENAGEM 49 - Execução de obra 850.00 metro quadrado; **16 - Execução** AGRIMENSURA > TERRAPLENAGEM > #36.10.2 - DE VOLUME/ÁREA DE ATERROS - TERRAPLENAGEM 49 - Execução de obra 850.00 metro quadrado; **16 - Execução** AGRIMENSURA > TERRAPLENAGEM > #36.10.8 - DE TRANSPORTE - TERRAPLENAGEM 49 - Execução de obra 850.00 metro quadrado; **16 - Execução** TRANSPORTES > INFRAESTRUTURA RODOVIÁRIA > #4.1.2 - DE PAVIMENTAÇÃO ASFÁLTICA PARA RODOVIAS 49 - Execução de obra 850.00 metro quadrado; **16 - Execução** TRANSPORTES > INFRAESTRUTURA URBANA > DE PAVIMENTAÇÃO > #4.2.1.2 - ASFÁLTICA PARA VIAS URBANAS 49 - Execução de obra 850.00 metro quadrado; **16 - Execução** TRANSPORTES > SINALIZAÇÃO > DE SINALIZAÇÃO > #4.9.1.5 - RODOVIÁRIA 49 - Execução de obra 850.00 metro quadrado; **16 - Execução** OBRAS HIDRÁULICAS E RECURSOS HÍDRICOS > SISTEMAS DE DRENAGEM PARA OBRAS CIVIS > DE SISTEMAS DE DRENAGEM PARA OBRAS CIVIS > #5.3.1.7 - MEIO-FIO 49 - Execução de obra 850.00 metro quadrado; **16 - Execução** OBRAS HIDRÁULICAS E RECURSOS HÍDRICOS > SISTEMAS DE DRENAGEM PARA OBRAS CIVIS > DE SISTEMAS DE DRENAGEM PARA OBRAS CIVIS > #5.3.1.8 - SARJETA 49 - Execução de obra 850.00 metro quadrado;

**Observações**

Estrutura de pavimentação estruturada com subleito, reforço do subleito, base e revestimento asfáltico, tendo o solo preparado com serviços de terraplanagem como aterro e bota fora, serviços de drenagem, atendendo as normas de especificação de pavimentação.

**Informações Complementares**

Conselho Regional de Engenharia e Agronomia do Estado do Maranhão

Avenida dos Holandeses, Quadra 35, Lote 8, Calhau, São Luis/MA

Tel: + 55 (98) 2106-8300 Fax: + 55 (98) 2106-8300 E-mail: faleconosco@creama.org.br

**CREA-MA**

Conselho Regional de Engenharia e Agronomia do Estado do Maranhão

Impresso em: 11/11/2022, às 12:43.





Certidão de Acervo Técnico - CAT  
Resolução Nº 1025 de 30 de Outubro de 2009  
Resolução Nº 218 de 29 de Junho de 1973

CREA-MA



Conselho Regional de Engenharia e Agronomia do Estado do Maranhão

CERTIFICAMOS, finalmente, que se encontra vinculado à presente Certidão de Acervo Técnico – CAT, o atestado contendo 5 folha(s), expedido pelo contratante da obra/serviço, a quem cabe a responsabilidade pela veracidade e exatidão das informações nele constantes.

Certidão de Acervo Técnico nº 870595/2022  
11/11/2022, 12:41  
9D51D

A Certidão de Acervo Técnico (CAT) à qual o atestado está vinculado constituirá prova da capacidade técnico-profissional da pessoa jurídica somente se o responsável técnico indicado estiver ou venha a ser integrado ao seu quadro técnico por meio de declaração entregue no momento da habilitação ou da entrega das propostas.

Certificamos que se encontra vinculado à presente CAT o atestado apresentado em cumprimento à Lei nº 8.666/93, expedido pela pessoa jurídica contratante, a quem cabe a responsabilidade pela veracidade e exatidão das informações nele constantes. É de responsabilidade deste Conselho a verificação da atividade profissional em conformidade com a Lei nº 5.194/66 e Resoluções do Conselho Federal de Engenharia e Agronomia - CONFEA.

Esta certidão perderá a validade, caso ocorra qualquer alteração posterior dos elementos cadastrais nela contidos.

Fica(m) Excluído(s), no entanto, o(s) serviço(s) cujas atribuições não competem ao(s) profissional(is) em questão.

A autenticidade desta Certidão pode ser verificada em: <https://crea-ma.sitac.com.br/publico/>, com a chave: 9D51D





### LAUDO TECNICO

Este laudo tem objetivo de certificar os serviços contratados por S L INDUSTRIA ASFALTICA LTDA, CNPJ 69.570.752/0001-94. O Mesmo teve como objetivo a execução de serviços de estrutura de pavimentação estruturada com subleito, reforço do subleito, base e revestimento asfáltico, tendo o solo preparado com serviços de terraplanagem como aterro e bota fora, serviços de drenagem, atendendo as normas de especificação de pavimentação, no Município de Balsas - MA.

Atestamos que os serviços foram prestados pela empresa D. P. DE SOUZA – LOCAÇÃO E CONSTRUÇÃO CNPJ: 23.256.509/0001-03, através do seu responsável técnico: Engenheiro Civil BRUNO CAMPOS DA SILVA, CREA 1916831230.

Informamos ainda que os serviços foram prestados no período de 25/02/2021 à 13/08/2021. Os mesmos encontram-se concluídos e entregues. A supracitada empresa atendeu fielmente o prazo contratual e os parâmetros de qualidade.

A autenticidade por parte da fiscalização da contratante se dá através do Engenheiro Civil João Elias Ribeiro Junior.

Balsas - MA, 20 de março de 2022.

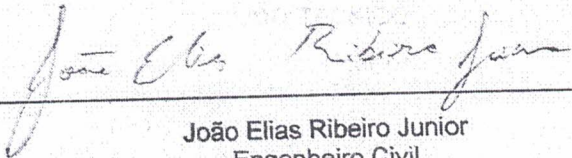
  
 João Elias Ribeiro Junior  
 Engenheiro Civil  
 CONFEA 111889177-5

Este documento encontra-se registrado no Conselho Regional de Engenharia e Agronomia do Estado do Maranhão, vinculado à Certidão nº 870595/2022, em 11/11/2022 emitida



Certidão nº 870595/2022  
 11/11/2022, 12:43  
 Chave de Impressão: 9D51D

O documento neste ato registrado foi emitido em 07/11/2022 e contém 1 folhas

Digitalizado com CamScanner



# S L INDÚSTRIA ASFÁLTICA

## ATESTADO DE CAPACIDADE TÉCNICA



Atestamos para os devidos fins, que a empresa D.P DE SOUZA – LOCAÇÃO E CONSTRUÇÃO – DEPEs, executou os serviços de estrutura de pavimentação estruturada com subleito, reforço do subleito, base e revestimento asfáltico, tendo o solo preparado com serviços de terraplanagem como aterro e bota fora, serviços de drenagem, atendendo as normas de especificação de pavimentação. Os serviços executados foram obtidos de forma satisfatória, não havendo nada que desabone esta empresa.

Seguem abaixo, dados relativos da obra executada.

Obra: serviços de estrutura de pavimentação estruturada com subleito, reforço do subleito, base e revestimento asfáltico, tendo o solo preparado com serviços de terraplanagem como aterro e bota fora, serviços de drenagem, atendendo as normas de especificação de pavimentação

Local: Rod BR 230 km 08, Data Agua Branca, nº 1000 Zona Rural, Balsas – MA.

Prazo: 25/02/2021 a 13/08/2021

Contratante: S L INDUSTRIA ASFALTICA LTDA

CNPJ: 69.570.752/0001-94

Contratado: D.P. de Souza – Locação e Construção – DEPEs

CNPJ: 23.256.509/0001-03

Responsável Técnico Contratado: Bruno Campos da Silva

Engenheiro Civil – CREA 1916831230

RNP: 106591 – MA

Descrição do serviço:

Serviços de estrutura de pavimentação estruturada com subleito, reforço do subleito, base e revestimento asfáltico, tendo o solo preparado com serviços de terraplanagem como aterro e bota fora, serviços de drenagem, atendendo as normas de especificação de pavimentação

Representante do Contratante:

Lucas Fernando Costa e Silva

Proprietário

Fiscal da Contratante:

Eng. João Elias Ribeiro Junior

Engenheiro Civil

CREA: 1118891775

BALSAS/MA, 24 DE NOVEMBRO DE 2021

**LUCAS FERNANDO COSTA E SILVA**

Gerente Geral - CPF 017.525.183-57  
(98) 991044138

SERVENTIA EXTRAJUDICIAL DO 2º OFÍCIO DE COLINAS-MA  
NEYLANE SILVA DE SOUSA - OFICIALA  
RUA RUA RIO BRANCO, CENTRO - Nº 505, COLINAS - MARANHÃO, TEL. (98) 9884-8768

RECONHEÇO POR AUTENTICIDADE A FIRMA DE LUCAS FERNANDO COSTA E SILVA, EM TEST. DA VERDADE. DOU FÉ. Colinas/MA, 01/11/2022 11:46:54.  
SELO RECEI238191E0365UNCS02Q38

Ana Carolina da S. Rodrigues  
Escriturante Autorizada  
2º Ofício Colinas-MA

2º OFÍCIO

SELO DE RESCALZAÇÃO NO VERSO  
Ofício - Colinas - MA

JOÃO ELIAS R. JUNIOR  
CREA: 1118891775  
ENGENHEIRO CIVIL

Rod. BR 235 KM 8, Data Agua Branca, 1800, Cep: 65.800-000, Zona Rural, Balsas/MA  
CNPJ: 69.570.752/0001-94  
E-mail – [lucasilva17@hotmail.com](mailto:lucasilva17@hotmail.com)  
Fone: (99) 9984044138

Digitalizado com CamScanner

Este documento encontra-se registrado no Conselho Regional de Engenharia e Agronomia do Estado do Maranhão, vinculado à Certidão nº 870595/2022, em 11/11/2022 em emitida



Certidão nº 870595/2022

11/11/2022, 12:43

Chave de Impressão: 9D51D

O documento neste ato registrado foi emitido em 07/11/2022 e contém 4 folhas





Serventia Extrajudicial 2º Ofício  
**EM BRANCO**

Serventia Extrajudicial 2º Ofício  
**EM BRANCO**

Serventia Extrajudicial 2º Ofício  
**EM BRANCO**

Serventia Extrajudicial 2º Ofício  
**EM BRANCO**

José Nilmar de Sousa Silva  
Escrivente Autorizado  
2º Ofício Colinas-MA

SERVENTIA EXTRAJUDICIAL DO 2º OFÍCIO DE COLINAS-MA  
NELYANE SILVA DE SOUSA - OFICIALA  
RUA RUA RIO BRANCO, CENTRO, N° 500, COLINAS - MARANHÃO, TEL. (98) 5884-8788  
RECONHEÇO POR SEMELHANÇA A FIRMA DE JOÃO ELIAS RIBEIRO JUNIOR, EM TEST. - FIZ DA VERDADE. DOU FÉ.  
Colinas/MA, 04/11/2022 08:15:00.  
SELO REGFIR028819C52C80U1G6AW2F82



*José Nilmar de Sousa Silva*  
José Nilmar de Sousa Silva - Escrivente  
Dout. R\$ 9,52 T2: R\$ 0,42 FADER: R\$ 0,20 FEMP: R\$ 0,20 FERC: R\$ 0,15 Sem: R\$ 0,00 Tot: R\$ 5,88

Este documento encontra-se registrado no Conselho Regional de Engenharia e Agronomia do Estado do Maranhão, vinculado à Certidão nº 870595/2022, em 11/11/2022 em emitida



Certidão nº 870595/2022  
11/11/2022, 12:43

Chave de Impressão: 9D51D  
O documento neste ato registrado foi emitido em 07/11/2022 e contém 4 folhas

Digitalizado com CamScanner



# SL INDÚSTRIA ASFÁLTICA

Tabela de Serviços



Item	Descrição	Und	Quant.
1	<b>SERVIÇOS PRELIMINARES</b>		
1.1	MOBILIZAÇÃO E DESMOBILIZAÇÃO DE EQUIPAMENTOS	UND	1
1.2	EXECUÇÃO DE DEPÓSITO EM CANTEIRO DE OBRA EM CHAPA DE MADEIRA COMPENSADA, NÃO INCLUSO MOBILIÁRIO. AF_04/2016	m²	20
2	<b>TERRAPLENAGEM</b>		
2.1	Escavação, carga e transporte de material de 1ª categoria - DMT de 50 a 200 m - caminho de serviço em revestimento primário	m³	350
2.2	Compactação de aterros a 100% do Proctor normal	m³	350
2.3	Regularização do subleito	m²	855
3	<b>SERVIÇOS DE PAVIMENTAÇÃO</b>		
3.1	Imprimação com emulsão asfáltica	m²	855
3.2	Pintura de ligação	m²	855
3.3	AQUISIÇÃO DO CM-30	T	12
3.4	AQUISIÇÃO DO RR-1C	T	12
3.5	Areia asfalto a quente - faixa A - areia comercial	t	1250
3.6	Transporte de material de 3ª categoria com caminhão basculante de 12 m³ para rocha - rodovia pavimentada	tkm	102000
3.7	Transporte ASFALTO DILUIDO TIPO CM 30	tkm	22
3.8	Transporte de EMULSÃO ASFÁLTICA RR-1C	lkm	22
3.9	AQUISIÇÃO DO CAP 50 70	T	300
3.10	Transporte de CAP 50/70	tkm	300
3.11	Fresagem contínua de revestimento asfáltico	m³	800
4	<b>DRENAGEM</b>		
4.1	Meio fio de concreto - MFC 05 - areia e brita comerciais - fôrma de madeira	m	1350
4.2	EXECUÇÃO DE SARJETA DE CONCRETO USINADO, MOLDADA IN LOCO EM TRECHO RETO, 30 CM BASE X 10 CM ALTURA. AF_06/2016	M	1350
4.3	EXECUÇÃO DE SARJETÃO DE CONCRETO USINADO, MOLDADA IN LOCO EM TRECHO RETO, 100 CM BASE X 20 CM ALTURA. AF_06/2016	M	450
5	<b>SINALIZAÇÃO VERTICAL</b>		
5.1	Confeção de placa modulada em aço nº 18, galvanizado, com película retrorrefletiva tipo I + III	m²	49,03
6	<b>SINALIZAÇÃO HORIZONTAL</b>		
6.1	SINALIZAÇÃO HORIZONTAL	m²	855
7	LIMPEZA FINAL DA OBRA	m²	855
7.1	LIMPEZA FINAL DA OBRA	m²	855

SELO DE FISCALIZAÇÃO NO VERSO  
 .. Ofício - Colinas-MA  
**LUCAS FERNANDO COSTA E SILVA**  
 Gerente Geral - CPF 017.525.183-57  
 (98) 991044138

SELO DE FISCALIZAÇÃO NO VERSO  
 .. Ofício - Colinas-MA  
**JOÃO ELIAS R. JUNIOR**  
 CREA: 1118891775  
 ENGENHEIRO CIVIL

Rod. BR 235 KM 8, Data Agua Branca, 1800, Cep: 65.800-000, Zona Rural, Balsas/MA  
 CNPJ: 69.570.752/0001-94  
 E-mail - lucasilva17@hotmail.com  
 Fone: (99) 9984044138

Este documento encontra-se registrado no Conselho Regional de Engenharia e Agronomia do Estado do Maranhão, vinculado à Certidão nº 870595/2022, em 11/11/2022 em



Certidão nº 870595/2022  
 11/11/2022, 12:43  
 Chave de Impressão: 9D51D  
 O documento neste ato registrado foi emitido em 07/11/2022 e contém 4 folhas

Digitalizado com CamScanner





Serventia Extrajudicial 2º Ofício  
**EM BRANCO**  
Colinas - MA

Serventia Extrajudicial 2º Ofício  
**EM BRANCO**  
Colinas - MA

Serventia Extrajudicial 2º Ofício  
**EM BRANCO**

Serventia Extrajudicial 2º Ofício  
**EM BRANCO**  
Colinas - MA

Este documento encontra-se registrado no Conselho Regional de Engenharia e Agronomia do Estado do Maranhão, vinculado à Certidão nº 870595/2022, em 11/11/2022 emitida em



Certidão nº 870595/2022  
11/11/2022, 12:43

Chave de Impressão: 9D51D

O documento neste ato registrado foi emitido em 07/11/2022 e contém 4 folhas

SERVENTIA EXTRAJUDICIAL DO 2º OFÍCIO DE COLINAS-MA  
NEYLANE SILVA DE SOUSA - OFICIALA  
RUA RUA RIO BRANCO, CENTRO - Nº 506, COLINAS - MARANHÃO, TEL. (98) 9284-8788

RECONHEÇO POR AUTENTICIDADE A FIRMA DE LUCAS FERNANDO COSTA E SILVA, EM TEST. DA VERDADE, DOU FE, Colinas/MA, 09/11/2022 11:46:04.  
SELO RECEIR028819EJK114GSDKZ8R889

*Ana Carolina da Luz Rodrigues*

Ana Carolina da Luz Rodrigues - Escrivente Autorizada  
Emot: R\$ 4,50 T2: R\$ 0,82 FALCP: R\$ 0,20 FEMP: R\$ 0,20 FERC: R\$ 0,15 SAIU: R\$ 0,08 Tota: R\$ 6,95

Ana Carolina da Luz Rodrigues  
Escrivente Autorizada  
2º Ofício Colinas-MA

José Nimer de Sousa Silva  
Escrivente Autorizado  
2º Ofício Colinas-MA

SERVENTIA EXTRAJUDICIAL DO 2º OFÍCIO DE COLINAS-MA  
NEYLANE SILVA DE SOUSA - OFICIALA  
RUA RUA RIO BRANCO, CENTRO - Nº 506, COLINAS - MARANHÃO, TEL. (98) 9284-8788

RECONHEÇO POR SEMELHANÇA A FIRMA DE JOÃO ELIAS RIBEIRO JUNIOR, EM TEST. DA VERDADE, DOU FE, Colinas/MA, 04/11/2022 08:46:00.  
SELO RECEIR028819EJK114GSDKZ8R889

*Ana Carolina da Luz Rodrigues*

Ana Carolina da Luz Rodrigues - Escrivente Autorizada  
Emot: R\$ 4,50 T2: R\$ 0,82 FALCP: R\$ 0,20 FEMP: R\$ 0,20 FERC: R\$ 0,15 SAIU: R\$ 0,08 Tota: R\$ 6,95

Digitalizado com CamScanner





Certidão de Acervo Técnico - CAT  
Resolução Nº 1025 de 30 de Outubro de 2009  
Resolução Nº 218 de 29 de Junho de 1973

**CREA-MA**



**Conselho Regional de Engenharia e Agronomia do Estado do Maranhão**

CERTIFICAMOS, em cumprimento ao disposto na Resolução nº 1.025, de 30 de outubro de 2009, do Confea, que consta dos assentamentos deste Conselho Regional de Engenharia e Agronomia do Estado do Maranhão - Crea-MA, o Acervo Técnico do profissional **BRUNO CAMPOS DA SILVA** referente à(s) Anotação(ões) de Responsabilidade Técnica - ART abaixo discriminada(s):

Profissional: **BRUNO CAMPOS DA SILVA**  
Registro: **106591MA** RNP: **1916831230**  
Título profissional: ENGENHEIRO CIVIL

Número da ART: **MA20220579244** Tipo de ART: OBRA / SERVIÇO Registrada em: 20/10/2022 Baixada em: 04/11/2022  
Forma de registro: SUBSTITUIÇÃO Participação técnica: INDIVIDUAL  
Empresa contratada: **D.P. DE SOUZA - LOCACAO E CONSTRUCAO**

Contratante: **DEUSVALDO PEREIRA DE SOUZA EIRELI**  
Endereço do contratante: RUA RUA MACEDO FILHO  
Complemento:  
Cidade: COLINAS

Bairro: CENTRO  
UF: MA

CPF/CNPJ: **00.814.629/0033-52**  
Nº: 481

CEP: 65690000

Contrato:  
Valor do contrato: R\$ 100.000,00

Celebrado em: 10/03/2022

Tipo de contratante: Pessoa Jurídica de Direito Privado

Ação institucional: Agricultura familiar

Endereço da obra/serviço: RUA RUA FLORIANO

Nº: S/N

Complemento:

Bairro: CHAPADINHA

Cidade: COLINAS

UF: MA

CEP: 65690000

Coordenadas Geográficas: -6.040430, -44.230129

Data de início: 14/03/2022

Conclusão efetiva: 30/05/2022

Finalidade: Comercial

Proprietário: DEUSVALDO PEREIRA DE SOUZA EIRELI

CPF/CNPJ: 00.814.629/0033-52

Atividade Técnica: **16 - Execução CONSTRUÇÃO CIVIL > EDIFICAÇÕES > DE VEDAÇÃO > #1.1.8.1 - EM ALVENARIA 49 - Execução de obra 5500.00 metro quadrado; 16 - Execução ESTRUTURAS > ESTRUTURAS DE CONCRETO E ARGAMASSA ARMADA > #2.1.1 - DE ESTRUTURA DE CONCRETO ARMADO 49 - Execução de obra 5500.00 metro quadrado; 16 - Execução ESTRUTURAS > ESTRUTURAS METÁLICAS > DE ESTRUTURA METÁLICA > #2.2.1.1 - PARA EDIFICAÇÃO 49 - Execução de obra 5500.00 metro quadrado; 16 - Execução ESTRUTURAS > PRÉ-MOLDADOS E PRÉ-FABRICADOS > #2.8.6 - DE BLOCOS DE CONCRETO 49 - Execução de obra 5500.00 metro quadrado; 16 - Execução GEOTECNIA E GEOLOGIA DA ENGENHARIA > OBRAS DE TERRA > DE OBRAS DE TERRA > #3.3.1.9 - TERRAPLENAGEM 49 - Execução de obra 5500.00 metro quadrado; 16 - Execução TRANSPORTES > INFRAESTRUTURA URBANA > DE PAVIMENTAÇÃO > #4.2.1.3 - EM PARALELEPIEDO PARA VIAS URBANAS 49 - Execução de obra 350.00 metro quadrado;**

**Observações**

edifício comercial executado com estrutura metálica, cobertura de telhas metálicas, e fechamento com alvenaria comum, instalações hidrossanitárias e elétricas, calçada com pavimentação interna de piso industrial e externo em paralelepípedos.

**Informações Complementares**

CERTIFICAMOS, finalmente, que se encontra vinculado à presente Certidão de Acervo Técnico - CAT, o atestado contendo 5 folha(s), expedido pelo contratante da obra/serviço, a quem cabe a responsabilidade pela veracidade e exatidão das informações nele constantes.

Certidão de Acervo Técnico nº 875598/2022  
23/11/2022, 13:40  
wZ7B4

A Certidão de Acervo Técnico (CAT) à qual o atestado está vinculado constituirá prova da capacidade técnico-profissional da pessoa jurídica somente se o responsável técnico indicado estiver ou venha a ser integrado ao seu quadro técnico por meio de declaração entregue no momento da habilitação ou da entrega das propostas.

Certificamos que se encontra vinculado à presente CAT o atestado apresentado em cumprimento à Lei nº 8.666/93, expedido pela pessoa jurídica contratante, a quem cabe a responsabilidade pela veracidade e exatidão das informações nele constantes. É de responsabilidade deste Conselho a verificação da atividade profissional em conformidade com a Lei nº 5.194/66 e Resoluções do Conselho Federal de Engenharia e Agronomia - CONFEA.

Esta certidão perderá a validade, caso ocorra qualquer alteração posterior dos elementos cadastrais nela contidos.

Fica(m) Excluído(s), no entanto, o(s) serviço(s) cujas atribuições não competem ao(s) profissional(is) em questão.

A autenticidade desta Certidão pode ser verificada em: <https://crea-ma.sitac.com.br/publico/>, com a chave: wZ7B4





**DEUSVALDO PEREIRA DE SOUZA EIRELI**  
CNPJ: 00.814.629/0033-52 | INSC. ESTA.: 12.663689-3



**Atestado de capacidade técnica**

Atestamos para os devidos fins, que a empresa D.P DE SOUZA – LOCAÇÃO E CONSTRUÇÃO – DEPES, executou os serviços da construção de um Galpão comercial em estrutura metálica, concreto armado, alvenaria de vedação, com as instalações elétricas e hidrossanitárias, localizado na rua Floriano bairro chapadinha s/n, no Município de Colinas - MA, e demais serviços que estão detalhados em planilha orçamentaria anexa a este atestado juntamente do Laudo Técnico.

Seguem abaixo, dados relativos da obra executada.

Obra: construção de um Galpão comercial em estrutura metálica, concreto armado, alvenaria de vedação, com as instalações elétricas e hidrossanitárias.

Local: rua Floriano bairro chapadinha s/n, no Município de Colinas - MA.

Prazo: 14/03/2022 a 30/05/2022

Contratante: DEUSVALDO PEREIRA DE SOUZA EIRELI

CNPJ: 00.814.629/0033-52

Contratado: D.P. de Souza – Locação e Construção – DEPES

CNPJ: 23.256.509/0001-03

Responsável Técnico Contratado: Bruno Campos da Silva

Engenheiro Civil

RNP: 106591 – MA

Descrição do serviço:

Construção de um Galpão comercial em estrutura metálica, concreto armado, alvenaria de vedação, com as instalações elétricas e hidrossanitárias Representante do Contratante:

Deusvaldo Pereira de Souza

Proprietário

Fiscal da Contratante:

Eng. João Elias Ribeiro Junior

Engenheiro Civil

CREA: 1118891775



SERVENTIA EXTRAJUDICIAL DO 2º OFÍCIO DE COLINAS-MA  
RUA RUA RIO BRANCO, CENTRO - Nº 593, COLINAS - MARANHÃO, TEL. (91) 89884-4789  
RECONHEÇO POR SEMELHANÇA A FIRMA DE DEUSVALDO PEREIRA DE SOUZA, EM TEST. DA VERDADE. DOU FE. Colinas/MA, 24/10/2022 11:16:19  
SELO RECEB: 02819484UZYUNZDEJ347

*João Elias Ribeiro Junior*  
João Elias Ribeiro Junior - Engenheiro Civil  
CNP: 00.814.629/0033-52 | INSC. ESTA.: 12.663689-3

COLINAS- MA, 24 DE OUTUBRO DE 2022

João Elias Ribeiro Junior  
Escrevente Autorizado  
2º Ofício Colinas-MA

SELO DE FISCALIZAÇÃO NO VERSO  
2º Ofício - Colinas-MA

Deusvaldo Pereira de Souza  
CPF: 702.406.633-49  
Representante Legal

**DEUSVALDO PEREIRA DE SOUZA**  
PROPRIETÁRIO  
CPF: 702.406.633-49

*João Elias Ribeiro Junior*  
**JOÃO ELIAS R. JUNIOR**  
CREA: 1118891775  
ENG. CIVIL

**RUA MACEDO FILHO, 481 - CENTRO**  
**CEP: 65.690-000 - COLINAS-MA**

Este documento encontra-se registrado no Conselho Regional de Engenharia e Agronomia do Estado do Maranhão, vinculado à Certidão nº 875598/2022, em 23/11/2022 emitida

Certidão nº 875598/2022  
08/03/2023, 20:30  
Chave de Impressão: wZ7B4  
O documento neste ato registrado foi emitido em 22/11/2022 e contém 4 folhas

Scanned with CamScanner





Serventia Extrajudicial do 2º Ofício  
**EM BRANCO**  
Colinas-MA

Serventia Extrajudicial do 2º Ofício  
**EM BRANCO**

Serventia Extrajudicial do 2º Ofício  
**EM BRANCO**  
Colinas-MA

Serventia Extrajudicial do 2º Ofício  
**EM BRANCO**  
Colinas-MA

José Nilmar de Sousa Silva  
Escritor Autorizado  
2º Ofício Colinas-MA

SERVENTIA EXTRAJUDICIAL DO 2º OFÍCIO DE COLINAS-MA  
RUA RUA RIO BRANCO, CENTRO - Nº 200, COLINAS - MARANHÃO, TEL: (99) 3884-6768  
RECONHEÇO POR SEMELHANÇA A FIRMA DE JOÃO ELIAS RIBEIRO JUNIOR, EM TEST. DA VERDADE. DOU FE. Colinas/MA, 24/10/2022 11:18:36.  
SELO RECEIRO28919X6EYBUDLCADQNB5  
*José Nilmar de Sousa Silva*  
José Nilmar de Sousa Silva - Escritor Autorizado  
Emp: R\$ 4,52 1,2 - R\$ 0,62 7ADEP: R\$ 9,20 FE MP: R\$ 0,20 FERC: R\$ 0,15 Selo: R\$ 0,00 Tolo: R\$ 5,00

Este documento encontra-se registrado no Conselho Regional de Engenharia e Agronomia do Estado do Maranhão, vinculado à Certidão nº 875598/2022, em 23/11/2022 em



Certidão nº 875598/2022  
08/03/2023, 20:30  
Chave de Impressão: wZ7B4  
O documento neste ato registrado foi emitido em 22/11/2022 e contém 4 folhas

Scanned with CamScanner





**DEUSVALDO PEREIRA DE SOUZA EIRELI**  
 CNPJ: 00.814.629/0033-52 | INSC. ESTA.: 12.663689-3

Elegância e Economia para o seu Lar!

GALPÃO CHAPADINHA - COLINAS MA		
Descrição	Und	Quant.
ESTRUTURA TRELÇADA DE COBERTURA, TIPO FINK, COM LIGAÇÕES SOLDADAS, INCLUSOS PERFIS METÁLICOS, CHAPAS METÁLICAS, MÃO DE OBRA E TRANSPORTE COM GUINDASTE - FORNECIMENTO E INSTALAÇÃO. AF_01/2020_P	KG	5.500,00
TELHAMENTO COM TELHA DE AÇOALUMÍNIO E = 0,5 MM, COM ATÉ 2 ÁGUAS, INCLUSO IÇAMENTO. AF_07/2019	m²	5.500,00
RUIFO EM CHAPA GALVANIZADA INCLUINDO ELEMENTOS PARA FIXAÇÃO	M	150,00
CALHA EM CHAPA DE AÇO GALVANIZADO NÚMERO 24, DESENVOLVIMENTO DE 100 CM, INCLUSO TRANSPORTE VERTICAL. AF_07/2019	M	132,00
TUBO PVC SÉRIE R ÁGUA PLUVIAL 100MM	M	160,00
TUBO PVC, SÉRIE R, ÁGUA PLUVIAL, DN 75 MM, FORNECIDO E INSTALADO EM RAMAL DE ENCAMINHAMENTO. AF_12/2014	M	26,00
PISO EM CONCRETO 20 MPa PREPARO MECÂNICO, ESPESSURA 7CM. AF_09/2020	m²	850,00
(COMPOSIÇÃO REPRESENTATIVA) DO SERVIÇO DE CONTRAPISO EM ARGAMASSA TRAÇO 1:4 (CIMENTO E AREIA), BETONEIRA 400 L, E = 4 CM ÁREAS SECAS E MOLHADAS SOBRE LAJE, E = 3 CM ÁREAS MOLHADAS SOBRE IMPERMEABILIZAÇÃO, CASA E EDIFICAÇÃO PÚBLICA PADRÃO. AF_11/2014	m²	840,00
EXECUÇÃO DE PATÍO/ESTACIONAMENTO EM BLOQUETE INTERTRAVADO, COM BLOCO NA COR NATURAL DE 20 X 10 CM, ESPESSURA 8 CM. AF_12/2015	m²	450,00
EXECUÇÃO DE PASSÉIO EM PISO INTERTRAVADO, COM BLOQUETE NA COR NATURAL DE 20 X 10 CM, ESPESSURA 8 CM. AF_12/2015	m²	450,00
(COMPOSIÇÃO REPRESENTATIVA) DO SERVIÇO DE ALVENARIA DE VEDAÇÃO DE BLOCOS VAZADOS DE CERÂMICA DE 9X19X19CM (ESPESSURA 9CM), PARA EDIFICAÇÃO HABITACIONAL UNIFAMILIAR (CASA) E EDIFICAÇÃO PÚBLICA PADRÃO. AF_11/2014	m³	500,00
CHAPISCO E REBOCO DESEMPENADO - BDI = 25,00	m²	500,00
ARMACÃO DE LAJE MACIÇA PISO COM CA-50 1/4" (Ø,35mm) 9,248 Kg/m	m³	420,00
CONCRETAGEM DE RADIER. PISO DE CONCRETO OU LAJE SOBRE SOLO, FCK 30 MPa. LANÇAMENTO, ADENSAMENTO E ACABAMENTO. AF_09/2021	m³	40,00
PONTO DE TOMADA RESIDENCIAL INCLUINDO TOMADA 10A/250V, CAIXA ELÉTRICA, ELETRODUTO, CABO, RASGO, QUEBRA E CHUMBAMENTO. AF_01/2018	UN	15,00
INTERRUPTOR PARALELO (1 MÓDULO) COM 2 TOMADAS DE EMBUTIR 2P+T 10 A. INCLUINDO SUPORTE E PLACA - FORNECIMENTO E INSTALAÇÃO. AF_12/2015	UN	15,00
PONTO DE ILUMINAÇÃO RESIDENCIAL INCLUINDO INTERRUPTOR SIMPLES, CAIXA ELÉTRICA, ELETRODUTO, CABO, RASGO, QUEBRA E CHUMBAMENTO (EXCLUINDO LUMINÁRIA E LÂMPADA). AF_01/2018	M	380,50
CABO DE COBRE FLEXÍVEL ISOLADO, 2,5 MM², ANTI-CHAMA 450/750 V, PARA CIRCUITOS TERMINAIS - FORNECIMENTO E INSTALAÇÃO. AF_12/2015	UN	4,00
LUMINÁRIA LED REFLETOR RETÂNGULAR BIVOLT, LUZ BRANCA, 30 W	UN	28,00
LUMINÁRIA DE SOBREPOR HERMÉTICA PARA TUBULAR LED OU FLUÓRES.	m²	1.221,01
APLICAÇÃO DE FUNDO SELADOR ACRÍLICO EM PAREDES, UMA DEMÃO. AF_06/2014	m²	876,25
APLICAÇÃO E LIXAMENTO DE MASSA LÁTEX/ ACRÍLICA EM PAREDES, DUAS DEMÃOS. AF_06/2014	m²	1.429,81
APLICAÇÃO MANUAL DE PINTURA COM TINTA LÁTEX/ ACRÍLICA EM PAREDES, DUAS DEMÃOS. AF_06/2014	m²	222,00
PINTURA COM TINTA ACRÍLICA DE ACABAMENTO PULVERIZADA SOBRE SUPERFÍCIES METÁLICAS (EXCETO PERFIL) EXECUTADO EM OBRA (02 DEMÃOS). AF_01/2020_P	m²	289,55
PINTURA COM TINTA EPÓXICA DE ACABAMENTO PULVERIZADA SOBRE PERFIL METÁLICO EXECUTADO EM FABRICA (02 DEMÃOS). AF_01/2020_P	m²	126,80
TELHAMENTO COM TELHA DE AÇOALUMÍNIO E = 0,5 MM, COM ATÉ 2 ÁGUAS, INCLUSO IÇAMENTO. AF_07/2019	m²	24,00
REVESTIMENTO TIPO ACM COM ACABAMENTO EM PVDF E ESPESSURA DE 4 MM - INSTALADO	M	500,00
ASSENTAMENTO DE GUIA (MEIO-FIO) EM TRECHO RETO, CONFECIONADA EM CONCRETO PRÉ-FABRICADO, DIMENSÕES 1000X15X1500 CM (COMPRIMENTO X BASE INFERIOR X BASE SUPERIOR X ALTURA), PARA URBANIZAÇÃO INTERNA DE EMPREENDIMENTOS. AF_06/2016_P	M³	486,10
REVESTIMENTO TIPO CERÂMICO	M²	156,00
JANELA ALUMÍNIO	M²	699,47
Base de solo estabilizado granulométricamente sem mistura com material de jazida	M³	699,47
Compactação de aterro a 100% do proctor normal	M³	699,47
Escavação a carga de material de jazida	m³	278,55
Execução manual de valas em qualquer terreno exceto rocha até h= 2,0m	und	15,00
PA1 - Regia de alumínio de alvir		

Deusvaldo Pereira de Souza  
 CPF: 702.406.633-49  
 Representante Legal

COLINAS-MA, 20 DE OUTUBRO DE 2022.  
 2º OFÍCIO  
 SELO DE FISCALAÇÃO NO VERSO  
 2º OFÍCIO - Colinas-MA  
**DEUSVALDO PEREIRA DE SOUZA**  
 PROPRIETÁRIO  
 CPF: 702.406.633-49

SELO DE FISCALAÇÃO NO VERSO  
 2º OFÍCIO - Colinas-MA  
**JOÃO ELIAS R. JUNIOR**  
 CREA: 1118891775  
 ENG. CIVIL  
 José Nilmar de Sousa Silva  
 Escrevente Autorizado  
 2º Ofício Colinas-MA

**RUA MACEDO FILHO, 481 - CENTRO**  
**CEP: 65.690-000 - COLINAS-MA**

Este documento encontra-se registrado no Conselho Regional de Engenharia e Agronomia do Estado do Maranhão, vinculado à Certidão nº 875598/2022, em 23/11/2022 emitida em



Certidão nº 875598/2022  
 08/03/2023, 20:30

Chave de Impressão: wZ7B4  
 O documento neste ato registrado foi emitido em 22/11/2022 e contém 4 folhas





Serventia Extrajudicial do 2º Ofício  
**EM BRANCO**  
Colinas - MA

Serventia Extrajudicial do 2º Ofício  
**EM BRANCO**  
Colinas - MA

Serventia Extrajudicial do 2º Ofício  
**EM BRANCO**  
Colinas - MA

Serventia Extrajudicial do 2º Ofício  
**EM BRANCO**  
Colinas - MA

**José Nilmar de Sousa Silva**  
Escrivente Autorizado  
2º Ofício Colinas-MA

SERVENTIA EXTRAJUDICIAL DO 2º OFÍCIO DE COLINAS-MA  
RUA RUA RIO BRANCO, CENTRO - Nº 500, COLINAS - MARANHÃO, TEL. (81) 99864-8768  
RECONHECO POR SEMELHANÇA AS FIRMAS DE DEUSVALDO PEREIRA DE SOUZA e JOÃO ELIAS RIBEIRO JUNIOR. EM TESTILHADA DA VERDADE. DOU FÉ. Colinas/MA, 24/10/2022  
11:28:36  
SELO RECEIR028619MEZ127NXT61GUT81



*José Nilmar de Sousa Silva*  
José Nilmar de Sousa Silva - Escrivente  
CPF: 03.314.121-12; RS 434 FADERP: RS 8.72 FEMP: RS 8.72 FERC: RS 6.58 Selo: RS 8.84 JORN: RS 40.08

Este documento encontra-se registrado no Conselho Regional de Engenharia e Agronomia do Estado do Maranhão, vinculado à Certidão nº 875598/2022, em 23/11/2022 emitida

Certidão nº 875598/2022  
08/03/2023, 20:30  
Chave de Impressão: wZ7B4

O documento neste ato registrado foi emitido em 22/11/2022 e contém 4 folhas



Scanned with CamScanner





**LAUDO TECNICO**

Este laudo tem objetivo de certificar os serviços contratados por DEUSVALDO PEREIRA DE SOUZA EIRELI, CNPJ: 00.814.629/0033-52. O Mesmo teve como objetivo a execução de um Galpão comercial em estrutura metálica, concreto armado, alvenaria de vedação, com as instalações elétricas e hidrossanitárias, localizado na rua Floriano bairro chapadinha s/n, no Município de Colinas - MA.

Atestamos que os serviços foram prestados pela empresa D. P. DE SOUZA – LOCACAO E CONSTRUCAO CNPJ: 23.256.509/0001-03, através do seu responsável técnico: engenheiro civil BRUNO CAMPOS DA SILVA, CREA 1916831230.

Informamos ainda que os serviços foram prestados no período de 14/03/2020 à 30/05/2021. Os mesmos encontram-se concluídos e entregues. A supracitada empresa atendeu fielmente o prazo contratual e os parâmetros de qualidade.

A autenticidade por parte da fiscalização da contratante se dá através da ART DE LAUDO Nº MA20220580876 do Engenheiro Civil João Elias Ribeiro Junior, CREA 1118891775.

Colinas - MA, 31 de outubro de 2022.

2º OFÍCIO

*João Elias Ribeiro Junior*

João Elias Ribeiro Junior  
Engenheiro Civil  
CONFEA 111889177-5

José Nilmar de Sousa Silva  
Escritorista Autorizado  
2º Ofício Colinas-MA

SERVENTIA EXTRAJUDICIAL DO 2º OFÍCIO DE COLINAS-MA  
NEYLANE SILVA DE SOUSA - OFICIALA  
RUA RUA RIO BRANCO, CENTRO - N° 590, COLINAS - MARANHÃO, TEL. (98) 3084-4278

RECONHEÇO POR SEMELHANÇA A FIRMA DE JOÃO ELIAS RIBEIRO JUNIOR, EM TEST. DA VERDADE, DOU FÉ.  
Colinas/MA, 04/11/2022 08:54:00  
SELO BECFIR029819F4WAIPC1V4YZ0J31



*José Nilmar de Sousa Silva*  
José Nilmar de Sousa Silva - Escritorista  
Emp. R\$ 4,53 T. J. R\$ 1,62 FADERP: R\$ 9,20 FEMP: R\$ 0,20 FERC: R\$ 0,15 Selo: R\$ 0,00 Total: R\$ 5,09

Este documento encontra-se registrado no Conselho Regional de Engenharia e Agronomia do Estado do Maranhão, vinculado à Certidão nº 875598/2022, em 23/11/2022 emitida

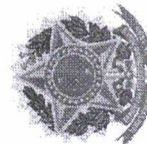

Certidão nº 875598/2022

08/03/2023, 20:30

Chave de Impressão: wZ7B4

O documento neste alo registrado foi emitido em 22/11/2022 e contém 1 folhas

Digitalizado com CamScanner





Certidão de Acervo Técnico - CAT  
Resolução Nº 1025 de 30 de Outubro de 2009  
Resolução Nº 218 de 29 de Junho de 1973

**CREA-MA**



Conselho Regional de Engenharia e Agronomia do Estado do Maranhão

CERTIFICAMOS, em cumprimento ao disposto na Resolução nº 1.025, de 30 de outubro de 2009, do Confea, que consta dos assentamentos deste Conselho Regional de Engenharia e Agronomia do Estado do Maranhão - Crea-MA, o Acervo Técnico do profissional **BRUNO CAMPOS DA SILVA** referente à(s) Anotação(ões) de Responsabilidade Técnica - ART abaixo discriminada(s):

Profissional: **BRUNO CAMPOS DA SILVA**  
Registro: **106591MA** RNP: **1916831230**  
Título profissional: ENGENHEIRO CIVIL

Número da ART: **MA20220576285** Tipo de ART: OBRA / SERVIÇO Registrada em: 13/10/2022 Baixada em: 27/02/2023  
Forma de registro: INICIAL Participação técnica: INDIVIDUAL  
Empresa contratada: **D.P. DE SOUZA - LOCACAO E CONSTRUCAO**

Contratante: **EURIPEDES S BEZERRA**

Endereço do contratante: RUA FLORIANO

Complemento:

Cidade: MIRADOR

Contrato:

Valor do contrato: R\$ 2.000.000,00

Ação institucional: Agricultura familiar

Endereço da obra/serviço: FAZENDA FAZENDA CANTO DO RIACHO

Complemento:

Cidade: MIRADOR

Coordenadas Geográficas: -6.330938, -44.517212

Data de início: 01/10/2022

Conclusão efetiva: 28/10/2022

Finalidade:

Proprietário: EURIPEDES S BEZERRA

CPF/CNPJ: **26.083.418/0001-01**

Nº: 846

Bairro: CENTRO

UF: MA

CEP: 65850000

Celebrado em: 01/10/2022

Tipo de contratante: Pessoa Jurídica de Direito Público

Nº: S/N

Bairro: POVOADO CANTO DO RIACHO

UF: MA

CEP: 65850000

CPF/CNPJ: 26.083.418/0001-01

Atividade Técnica: **16 - Execução GEOTECNIA E GEOLOGIA DA ENGENHARIA > OBRAS DE TERRA > DE OBRAS DE TERRA > #3.3.1.2 - CORTE 49 - Execução de obra 15.00 quilômetro; 16 - Execução GEOTECNIA E GEOLOGIA DA ENGENHARIA > OBRAS DE TERRA > DE OBRAS DE TERRA > #3.3.1.3 - ATERRO 49 - Execução de obra 15.00 quilômetro; 16 - Execução GEOTECNIA E GEOLOGIA DA ENGENHARIA > OBRAS DE TERRA > DE OBRAS DE TERRA > #3.3.1.8 - LIMPEZA DE TERRENO 49 - Execução de obra 15.00 quilômetro; 16 - Execução GEOTECNIA E GEOLOGIA DA ENGENHARIA > OBRAS DE TERRA > DE OBRAS DE TERRA > #3.3.1.9 - TERRAPLENAGEM 49 - Execução de obra 15.00 quilômetro; 16 - Execução OBRAS HIDRÁULICAS E RECURSOS HÍDRICOS > SISTEMAS DE DRENAGEM PARA OBRAS CIVIS > DE SISTEMAS DE DRENAGEM PARA OBRAS CIVIS > #5.3.1.5 - DRENO 49 - Execução de obra 15.00 quilômetro;**

#### Observações

Construção da estrada vicinal ao redor da fazenda canto do riacho no povoado canto do riacho município de Mirador MA, será realizado a construção de 15 km de estrada vicinal.

#### Informações Complementares

- 'O atestado está registrado apenas para atividades técnicas constantes da ART, não sendo contempladas neste registro os itens 3.1 DESMATAMENTO, por se tratar de atividades fora da atribuição do profissional.'

CERTIFICAMOS, finalmente, que se encontra vinculado à presente Certidão de Acervo Técnico - CAT, o atestado contendo 6 folha(s), expedido pelo contratante da obra/serviço, a quem cabe a responsabilidade pela veracidade e exatidão das informações nele constantes.

Certidão de Acervo Técnico nº 880673/2023

30/03/2023, 09:59

008ad

A Certidão de Acervo Técnico (CAT) à qual o atestado está vinculado constituirá prova da capacidade técnico-profissional da pessoa jurídica somente se o responsável técnico indicado estiver ou venha a ser integrado ao seu quadro técnico por meio de declaração entregue no momento da habilitação ou da entrega das propostas.

Certificamos que se encontra vinculado à presente CAT o atestado apresentado em cumprimento à Lei nº 8.666/93, expedido pela pessoa jurídica contratante, a quem cabe a responsabilidade pela veracidade e exatidão das informações nele constantes. É de responsabilidade deste Conselho a verificação da atividade profissional em conformidade com a Lei nº 5.194/66 e Resoluções do Conselho Federal de Engenharia e Agronomia - CONFEA.

Esta certidão perderá a validade, caso ocorra qualquer alteração posterior dos elementos cadastrais nela contidos.

Fica(m) Excluído(s), no entanto, o(s) serviço(s) cujas atribuições não competem ao(s) profissional(is) em questão.

A autenticidade desta Certidão pode ser verificada em: <https://crea-ma.sitac.com.br/publico/>, com a chave: 008ad

Conselho Regional de Engenharia e Agronomia do Estado do Maranhão  
Avenida dos Holandeses, Quadra 35, Lote 8, Calhau, São Luis/MA

Tel: + 55 (98) 2106-8300 Fax: + 55 (98) 2106-8300 E-mail: faleconosco@creama.org.br

**CREA-MA**  
Conselho Regional de Engenharia e Agronomia do Estado do Maranhão



Impresso em: 09/06/2023, às 12:11.



**EURIPEDES S BEZERRA**  
CNPJ: 26.083.418/0001-01



**Atestado de capacidade técnica**

Atestamos para os devidos fins, que a empresa **D.P DE SOUZA – LOCAÇÃO E CONSTRUÇÃO – DEPES**, executou os serviços da construção da estrada vicinal que contem 15 quilômetros ao redor da fazenda canto do riacho no povoado canto do riacho município de Mirador MA, e demais serviços que estão detalhados em planilha orçamentaria anexas a este atestado juntamente do **Laudo Técnico**.

Seguem abaixo, dados relativos da obra executada.

Obra: estrada vicinal que contem 15 quilômetros ao redor da fazenda canto do riacho no povoado canto do riacho município de Mirador MA.

Local: Fazenda Canto do Riacho, povoado canto do riacho, Mirador MA.

Prazo: 01/10/2022 a 28/10/2022

Contratante: EURIPEDES S BEZERRA

CNPJ: 26.083.418/0001-01

Contratado: D.P. de Souza – Locação e Construção – DEPES

CNPJ: 23.256.509/0001-03

Responsável Técnico Contratado: Bruno Campos da Silva

Engenheiro Civil

RNP: 106591 – MA

Representante do Contratante:

Euripedes Silva Bezerra

Proprietário

Fiscal da Contratante:

Eng. João Elias Ribeiro Junior

Engenheiro Civil

CREA: 1118891775

MIRADOR - MA, 08 DE NOVEMBRO 2022

**EURIPEDES SILVA BEZERRA**  
PROPRIETÁRIO  
CPF: 850.047.903-53

**JOÃO ELIAS R. JUNIOR**  
CREA: 1118891775  
ENG. CIVIL

José Nilmar de Sousa Silva  
Escritoriente Autorizado  
2º Ofício Colinas-MA

José Nilmar de Sousa Silva  
Escritoriente Autorizado  
2º Ofício Colinas-MA

SERVENTIA EXTRAJUDICIAL DO 2º OFÍCIO DE COLINAS-MA  
RECONHEÇO POR AUTENTICIDADE A FIRMA DE EURIPEDES SILVA BEZERRA. EM TEST. DA VERDADE. DOU FE Colinas/MA, 17/11/2022 10:49:22. SELO RECEIR029819V0IDEXLNGZJH16

SERVENTIA EXTRAJUDICIAL DO 2º OFÍCIO DE COLINAS-MA  
RECONHEÇO POR SEMELHANÇA A FIRMA DE JOÃO ELIAS RIBEIRO JUNIOR. EM TEST. DA VERDADE. DOU FE Colinas/MA, 17/11/2022 10:50:52. SELO RECEIR0298194ZIZYETRWYXD11

**RUA FLORIANO Nº: 846**  
Bairro: CENTRO  
Cidade: MIRADOR - MA CEP: 65850000

Este documento encontra-se registrado no Conselho Regional de Engenharia e Agronomia do Estado do Maranhão, vinculado à Certidão nº 880673/2023, em 30/03/2023 emitida em



Certidão nº 880673/2023  
09/06/2023, 12:11  
Chave de impressão: 008ad  
O documento neste ato registrado foi emitido em 14/03/2023 e contém 5 folhas





**EURIPEDES S BEZERRA**  
CNPJ: 26.083.418/0001-01



**PLANILHA DE SERVIÇOS**

Item	Descrição	Und	Quant.
1	<b>ADMINISTRAÇÃO</b>		
1.1	ADMINISTRAÇÃO LOCAL	MES	1
2	<b>SERVIÇOS PRELIMINARES</b>		
2.1	PLACA DE OBRA EM CHAPA DE AÇO GALVANIZADO	m²	6
2.2	EXECUÇÃO DE DEPÓSITO EM CANTEIRO DE OBRA EM CHAPA DE MADEIRA COMPENSADA, NÃO INCLUSO MOBILIÁRIO. AF_04/2016	m²	12
3	<b>SERVIÇOS DE TERRAPLANAGEM</b>		
3.1	Desmatamento, destocamento, limpeza de área e estocagem do material de limpeza com árvores de diâmetro até 0,15 m	m²	498800
3.2	ESCAVAÇÃO E CARGA MATERIAL 1ª CATEGORIA, UTILIZANDO TRATOR DE ESTEIRAS DE 110 A 160HP COM LAMINA, PESO OPERACIONAL * 13T E PA CARREGADEIRA COM 170 HP.	m³	39020
3.3	Compactação de aterros a 100% do Proctor normal	m³	39020
4	<b>SERVIÇOS DE PAVIMENTAÇÃO</b>		
4.1	Regularização do subleito	m²	69200
4.2	Limpeza mecanizada da camada vegetal	m²	15720
4.3	Expurgo de jazida	m³	21544
4.4	Escavação vertical a céu aberto, em obras de infraestrutura, incluindo carga, descarga e transporte, em solo de 1ª categoria com escavadeira hidráulica (caçamba: 0,8 m³ / 111 hp), frota de 5 caminhões basculantes de 18 m³, dmt de 3 km e velocidade média 20km/h. af_05/2020	m³	37440
4.5	Transporte com caminhão basculante de 14 m³ - rodovia em leito natural	tkm	127044
4.6	Compactação de aterros a 100% do Proctor normal	m³	57440
5	<b>OBRAS DE ARTE CORRENTE</b>		
5.1	Corpo de BSTC D = 1,00 m PA2 - areia, brita e pedra de mão comerciais	m	92
5.2	Boca de BSTC D = 0,80 m - esconsidade 40° - areia e brita comerciais - alas retas	un	19
5.3	Corpo de BSTC D = 1,00 m PA1 - areia, brita e pedra de mão comerciais	m	12
5.4	Boca de BSTC D = 1,00 m - esconsidade 40° - areia e brita comerciais - alas retas	un	5
6	<b>RECUPERAÇÃO DE ÁREAS DEGRADADAS</b>		
6.1	RECUPERAÇÃO DE DANOS FÍSICOS AO MEIO AMBIENTE	m²	8720
7	<b>TRABALHO DE FINALIZAÇÃO / INSTALAÇÕES ELÉTRICAS</b>		
7.1	LUMINÁRIA 4 PÉTALAS EM POSTE DE CONCRETO CIRCULAR H=12M, ALTURA LIVRE 10,20M. LÂMPADA VAPOR METÁLICO DE 400W, INCLUSIVE O POSTE	um	16
7.2	CABO DE COBRE FLEXÍVEL ISOLADO, 4 MM², ANTI-CHAMA 450/750 V, PARA CIRCUITOS TERMINAIS - FORNECIMENTO E INSTALAÇÃO. AF_12/2015	m	5542

MIRADOR - MA, 08 DE NOVEMBRO 2022

2º OFÍCIO

OFÍCIO

**EURIPEDES SILVA BEZERRA**  
PROPRIETÁRIO  
CPF: 850.047.903-53

**JOÃO ELIAS R. JUNIOR**  
CREA: 1118891775  
ENG. CIVIL

SELO DE FISCALIZAÇÃO NO VERSO  
7º Ofício - Colinas-MA

SELO DE FISCALIZAÇÃO NO VERSO

RUA FLORIANO Nº: 846  
Bairro: CENTRO  
Cidade: MIRADOR - MA CEP: 65850000

Este documento encontra-se registrado no Conselho Regional de Engenharia e Agronomia do Estado do Maranhão, vinculado à Certidão nº 880673/2023, em 30/03/2023 em



Certidão nº 880673/2023  
09/06/2023, 12:11  
Chave de Impressão: 008ad

O documento neste ato registrado foi emitido em 14/03/2023 e contém 5 folhas





Serventia Extrajudicial 2º Ofício  
**EM BRANCO**  
Colinas - MA

Serventia Extrajudicial 2º Ofício  
**EM BRANCO**  
Colinas - MA

Serventia Extrajudicial 2º Ofício  
**EM BRANCO**  
Colinas - MA

Serventia Extrajudicial 2º Ofício  
**EM BRANCO**  
Colinas - MA

SERVENTIA EXTRAJUDICIAL DO 2º OFÍCIO DE COLINAS-MA  
NETLAME SILVA DE SOUSA - OFICIALA  
RUA RUA RIO BRANCO, CENTRO - Nº 503, COLINAS - MARANHÃO. TEL. (98) 3224.6298  
RECONHEÇO POR AUTENTICIDADE A FIRMA DE EURIPEDES SILVA BEZERRA. EM TEST. DA VERDADE. DOU FE.  
Colinas/MA, 17/11/2022 10:49:22.  
SELO RECEIR028181ZAR00161CV8DH9

José Nilmar de Sousa Silva  
Escrivente Autorizado  
2º Ofício Colinas-MA

José Nilmar de Sousa Silva - Escrivente  
RUA RUA RIO BRANCO, CENTRO - Nº 503, COLINAS - MARANHÃO. TEL. (98) 3224.6298

SERVENTIA EXTRAJUDICIAL DO 2º OFÍCIO DE COLINAS-MA  
NETLAME SILVA DE SOUSA - OFICIALA  
RUA RUA RIO BRANCO, CENTRO - Nº 503, COLINAS - MARANHÃO. TEL. (98) 3224.6298  
RECONHEÇO POR SEMELHANÇA A FIRMA DE JOÃO ELIAS RIBEIRO JUNIOR. EM TEST. DA VERDADE. DOU FE.  
Colinas/MA, 17/11/2022 10:49:22.  
SELO RECEIR028181ZAR00161CV8DH9

José Nilmar de Sousa Silva  
Escrivente Autorizado  
2º Ofício Colinas-MA

José Nilmar de Sousa Silva - Escrivente  
RUA RUA RIO BRANCO, CENTRO - Nº 503, COLINAS - MARANHÃO. TEL. (98) 3224.6298

Este documento encontra-se registrado no Conselho Regional de Engenharia e Agronomia do Estado do Maranhão, vinculado à Certidão nº 880673/2023, em 30/03/2023 emitida



Certidão nº 880673/2023  
09/06/2023, 12:11

Chave de Impressão: 008ad  
O documento neste ato registrado foi emitido em 14/03/2023 e contém 5 folhas

Digitalizado com CamScanner



**EURIPEDES S BEZERRA**  
CNPJ: 26.083.418/0001-01



**Relatório Fotográfico**

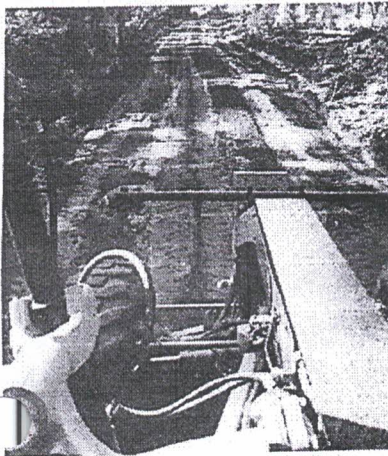
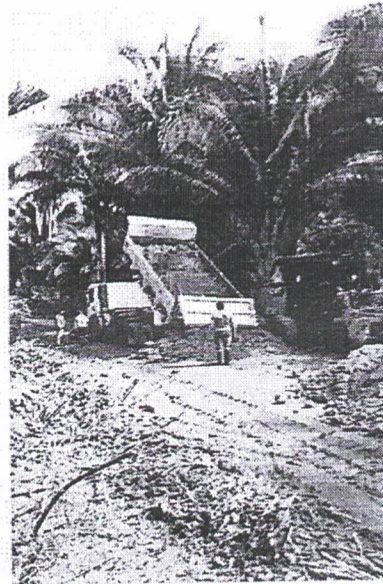

Este documento encontra-se registrado no Conselho Regional de Engenharia e Agronomia do Estado do Maranhão, vinculado à Certidão nº 880673/2023, em 30/03/2023 emitida



Certidão nº 880673/2023  
09/06/2023, 12:11

Chave de Impressão: 008ad

O documento neste ato registrado foi emitido em 14/03/2023 e contém 5 folhas

MIRADOR - MA, 08 DE NOVEMBRO 2022

**EURIPEDES SILVA BEZERRA**  
PROPRIETÁRIO  
CPF: 850.047.903-53

**JOÃO ELIAS R. JUNIOR**  
CREA: 1118891775  
ENG. CIVIL

SELO DE FISCALIZAÇÃO NO VERSO  
7º Ofício - Colinas-MA

SELO DE FISCALIZAÇÃO NO VERSO  
7º Ofício - Colinas-MA

RUA FLORIANO Nº: 846  
Bairro: CENTRO  
Cidade: MIRADOR - MA CEP: 65850000





Serventia Extrajudicial 2º Ofício  
**EM BRANCO**  
Colinas - MA

Serventia Extrajudicial 2º Ofício  
**EM BRANCO**  
Colinas - MA

Serventia Extrajudicial 2º Ofício  
**EM BRANCO**  
Colinas - MA

Serventia Extrajudicial 2º Ofício  
**EM BRANCO**  
Colinas - MA

Este documento encontra-se registrado no Conselho Regional de Engenharia e Agronomia do Estado do Maranhão, vinculado à Certidão nº 880673/2023, em 30/03/2023 emita



José Nilmar de Sousa Silva  
Escrivente Autorizado  
2º Ofício Colinas-MA

SERVENTIA EXTRAJUDICIAL DO 2º OFÍCIO DE COLINAS-MA  
NEYLANE SILVA DE SOUSA - OFICIAL  
RUA RUA RIO BRANCO, CENTRO, Nº 500, COLINAS - MARANHÃO, TEL. (98) 32884-6768  
RECONHEÇO POR AUTENTICIDADE A FIRMA DE EURÍPEDES SILVA BEZERRA, EM TEST. DA VERDADE. DOU FE. Colinas/MA, 17/11/2022 10:49:22.  
SELO RECEIR028819LM654T5G4H6ZV0Z



JOSE NILMAR DE SOUSA SILVA - Escrivente  
TEL: 98 3288 1911; FAX: 98 3288 1911; CEP: 65.015-000; FONE: 98 3288 1911

José Nilmar de Sousa Silva  
Escrivente Autorizado  
2º Ofício Colinas-MA

SERVENTIA EXTRAJUDICIAL DO 2º OFÍCIO DE COLINAS-MA  
NEYLANE SILVA DE SOUSA - OFICIAL  
RUA RUA RIO BRANCO, CENTRO, Nº 500, COLINAS - MARANHÃO, TEL. (98) 32884-6768  
RECONHEÇO POR SEMELHANÇA A FIRMA DE JOÃO ELIAS RIBEIRO JÚNIOR, EM TEST. DA VERDADE. DOU FE. Colinas/MA, 17/11/2022 10:50:52.  
SELO RECEIR028819YXWCVZ2RTOYCZ00



JOSE NILMAR DE SOUSA SILVA - Escrivente  
TEL: 98 3288 1911; FAX: 98 3288 1911; CEP: 65.015-000; FONE: 98 3288 1911

Certidão nº 880673/2023  
09/06/2023, 12:11

Chave de Impressão: 008ad

O documento neste ato registrado foi emitido em 14/03/2023 e contém 5 folhas

Digitalizado com CamScanner







Certidão de Acervo Técnico - CAT  
Resolução Nº 1025 de 30 de Outubro de 2009  
Resolução Nº 218 de 29 de Junho de 1973

CREA-MA



CAT COM REGISTRO DE ATESTADO

885240/2023

Atividade concluída

Conselho Regional de Engenharia e Agronomia do Estado do Maranhão

CERTIFICAMOS, em cumprimento ao disposto na Resolução nº 1.025, de 30 de outubro de 2009, do Confea, que consta dos assentamentos deste Conselho Regional de Engenharia e Agronomia do Estado do Maranhão - Crea-MA, o Acervo Técnico do profissional **BRUNO CAMPOS DA SILVA** referente à(s) Anotação(ões) de Responsabilidade Técnica - ART abaixo discriminada(s):

Profissional: **BRUNO CAMPOS DA SILVA**  
Registro: **106591MA** RNP: **1916831230**  
Título profissional: ENGENHEIRO CIVIL

Número da ART: **MA20220567187** Tipo de ART: **OBRA / SERVIÇO** Registrada em: **13/09/2022** Baixada em: **26/04/2023**  
Forma de registro: **SUBSTITUIÇÃO** Participação técnica: **INDIVIDUAL**  
Empresa contratada: **D.P. DE SOUZA - LOCACAO E CONSTRUCAO**

Contratante: **DEUSVALDO PEREIRA DE SOUZA EIRELI** CPF/CNPJ: **00.814.629/0023-80**  
Endereço do contratante: **AVENIDA avenida principal** Nº: **1000**  
Complemento: Bairro: **renascença**  
Cidade: **COLINAS** UF: **MA** CEP: **65690000**  
Contrato: Celebrado em: **10/02/2022**  
Valor do contrato: **R\$ 400.000,00** Tipo de contratante: **Pessoa Jurídica de Direito Privado**  
Ação institucional: **Agricultura familiar**  
Endereço da obra/serviço: **RUA RUA SIQUEIRA CAMPOS** Nº: **S/N**  
Complemento: Bairro: **CENTRO**  
Cidade: **PASSAGEM FRANCA** UF: **MA** CEP: **65680000**  
Coordenadas Geográficas: **-6.176547, -43.779143**  
Data de início: **21/02/2022** Conclusão efetiva: **28/04/2022**  
Finalidade: **Comercial** CPF/CNPJ: **00.814.629/0023-80**  
Proprietário: **DEUSVALDO PEREIRA DE SOUZA EIRELI**

Atividade Técnica: **14 - Elaboração ELETROTÉCNICA > INSTALAÇÕES ELÉTRICAS > DE INSTALAÇÕES ELÉTRICAS EM BAIXA TENSÃO > #11.10.1.2 - PARA FINS COMERCIAIS 82 - Projeto de Instalações 1.00 unidade; 14 - Elaboração CONSTRUÇÃO CIVIL > EDIFICAÇÕES > DE EDIFICAÇÃO > #1.1.1.1 - DE ALVENARIA 81 - Projeto Arquitetônico 1.00 unidade; 14 - Elaboração CONSTRUÇÃO CIVIL > INSTALAÇÕES HIDROSSANITÁRIAS > #1.4.1 - DE SISTEMA DE ÁGUA POTÁVEL 82 - Projeto de Instalações 1.00 unidade; 14 - Elaboração CONSTRUÇÃO CIVIL > INSTALAÇÕES HIDROSSANITÁRIAS > #1.4.2 - DE SISTEMA DE REDES DE ÁGUAS PLUVIAIS 82 - Projeto de Instalações 1.00 unidade; 14 - Elaboração CONSTRUÇÃO CIVIL > INSTALAÇÕES HIDROSSANITÁRIAS > #1.4.3 - DE INSTALAÇÃO DE SISTEMA DE ESGOTO SANITÁRIO 82 - Projeto de Instalações 1.00 unidade; 14 - Elaboração CONSTRUÇÃO CIVIL > INSTALAÇÕES DE PREVENÇÃO E COMBATE A INCÊNDIO > #1.6.6 - DE PREVENÇÃO E COMBATE A INCÊNDIO E PÂNICO 80 - Projeto 1.00 unidade; 16 - Execução ELETROTÉCNICA > INSTALAÇÕES ELÉTRICAS > DE INSTALAÇÕES ELÉTRICAS EM BAIXA TENSÃO > #11.10.1.2 - PARA FINS COMERCIAIS 49 - Execução de obra 370.00 metro quadrado; 16 - Execução CONSTRUÇÃO CIVIL > EDIFICAÇÕES > DE EDIFICAÇÃO > #1.1.1.1 - DE ALVENARIA 49 - Execução de obra 370.00 metro quadrado; 16 - Execução CONSTRUÇÃO CIVIL > INSTALAÇÕES HIDROSSANITÁRIAS > #1.4.1 - DE SISTEMA DE ÁGUA POTÁVEL 49 - Execução de obra 370.00 metro quadrado; 16 - Execução CONSTRUÇÃO CIVIL > INSTALAÇÕES HIDROSSANITÁRIAS > #1.4.3 - DE INSTALAÇÃO DE SISTEMA DE ESGOTO SANITÁRIO 49 - Execução de obra 370.00 metro quadrado; 16 - Execução CONSTRUÇÃO CIVIL > INSTALAÇÕES DE PREVENÇÃO E COMBATE A INCÊNDIO > #1.6.6 - DE PREVENÇÃO E COMBATE A INCÊNDIO E PÂNICO 49 - Execução de obra 370.00 metro quadrado; 16 - Execução ESTRUTURAS > ESTRUTURAS DE CONCRETO E ARGAMASSA ARMADA > #2.1.1 - DE ESTRUTURA DE CONCRETO ARMADO 49 - Execução de obra 370.00 metro quadrado; 16 - Execução ESTRUTURAS > ESTRUTURAS METÁLICAS > DE ESTRUTURA METÁLICA > #2.2.1.1 - PARA EDIFICAÇÃO 49 - Execução de obra 370.00 metro quadrado; 16 - Execução ESTRUTURAS > FUNDAÇÕES > DE FUNDAÇÕES SUPERFICIAIS > #2.9.1.2 - EM SAPATAS ISOLADAS 49 - Execução de obra 370.00 metro quadrado; 16 - Execução GEOTECNIA E GEOLOGIA DA ENGENHARIA > OBRAS DE TERRA > DE OBRAS DE TERRA > #3.3.1.9 - TERRAPLENAGEM 49 - Execução de obra 370.00 metro quadrado;**

**Observações**

CONSTRUÇÃO DE GALPÃO COMERCIAL, UTILIZANDO MÉTODOS DE CONSTRUÇÃO MISTA TENDO CONCRETO ARMADO, COBERTURA METÁLICA, VIGAS METÁLICAS, SERVIÇOS DE TERRAPLENAGEM, CONTENDO 370 METROS QUADRADOS DE ÁREA CONSTRUÍDA, SENDO ELAS DIVIDIDAS EM SALÃO LOGÍSTICO, ESPAÇO PARA O CAIXA, BANHEIRO, SALA PARA ARQUIVO E DEPÓSITO, CONSTRUÇÃO REALIZADA NA RUA SIQUEIRA CAMPOS S/N CENTRO, PASSAGEM FRANCA. PROJETO ARQUITETÔNICO, PROJETO ELÉTRICO TRIFÁSICO, PROJETO HIDROSSANITÁRIO E DE COMBATE AO INCÊNDIO.

**Informações Complementares**





Certidão de Acervo Técnico - CAT  
Resolução Nº 1025 de 30 de Outubro de 2009  
Resolução Nº 218 de 29 de Junho de 1973

CREA-MA



CAT COM REGISTRO DE ATESTADO

885240/2023

Atividade concluída

Conselho Regional de Engenharia e Agronomia do Estado do Maranhão

CERTIFICAMOS, finalmente, que se encontra vinculado à presente Certidão de Acervo Técnico – CAT, o atestado contendo 16 folha(s), expedido pelo contratante da obra/serviço, a quem cabe a responsabilidade pela veracidade e exatidão das informações nele constantes.

Certidão de Acervo Técnico nº 885240/2023  
28/04/2023, 13:31  
ZdW42

A Certidão de Acervo Técnico (CAT) à qual o atestado está vinculado constituirá prova da capacidade técnico-profissional da pessoa jurídica somente se o responsável técnico indicado estiver ou venha a ser integrado ao seu quadro técnico por meio de declaração entregue no momento da habilitação ou da entrega das propostas.

Certificamos que se encontra vinculado à presente CAT o atestado apresentado em cumprimento à Lei nº 8.666/93, expedido pela pessoa jurídica contratante, a quem cabe a responsabilidade pela veracidade e exatidão das informações nele constantes. É de responsabilidade deste Conselho a verificação da atividade profissional em conformidade com a Lei nº 5.194/66 e Resoluções do Conselho Federal de Engenharia e Agronomia - CONFEA.

Esta certidão perderá a validade, caso ocorra qualquer alteração posterior dos elementos cadastrais nela contidos.

Fica(m) Excluído(s), no entanto, o(s) serviço(s) cujas atribuições não competem ao(s) profissional(is) em questão.

A autenticidade desta Certidão pode ser verificada em: <https://crea-ma.sitac.com.br/publico/>, com a chave: ZdW42



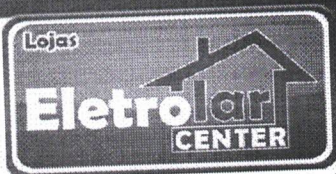
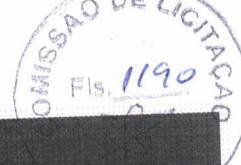

Elegância e Economia para o seu Lar!

**DEUSVALDO PEREIRA DE SOUZA EIRELI**  
 CNPJ: 00.814.629/0001-75 | INSC. EST.: 12.516348-7

**Atestado de capacidade técnica**

Atestamos para os devidos fins, que a empresa **D.P DE SOUZA – LOCAÇÃO E CONSTRUÇÃO – DEPES**, executou os serviços **CONSTRUÇÃO DE GALPÃO COMERCIAL, UTILIZANDO MÉTODOS DE CONSTRUÇÃO MISTA TENDO CONCRETO ARMADO, COBERTURA METÁLICA, VIGAS METÁLICAS, SERVIÇOS DE TERRAPLENAGEM, CONTENDO 370 M<sup>2</sup> PASSAGEN FRANCA/MA.,** e demais serviços que estão detalhados em planilha orçamentaria anexas a este atestado juntamente do Laudo Técnico.

Seguem abaixo, dados relativos da obra executada.

**Obra: CONSTRUÇÃO DE GALPÃO COMERCIAL, UTILIZANDO MÉTODOS DE CONSTRUÇÃO MISTA TENDO CONCRETO ARMADO, COBERTURA METÁLICA, VIGAS METÁLICAS, SERVIÇOS DE TERRAPLENAGEM, CONTENDO 370 METROS QUADRADOS DE AREA CONSTRUIDA, SENDO ELAS DIVIDIDAS EM SALÃO LOGISTICO, ESPAÇO PARA O CAIXA, BANHEIRO, SALA PARA ARQUIVO E DEPÓSITO, CONSTRUÇÃO REALIZADA NA RUA SIQUEIRA CAMPOS S/N CENTRO, PASSAGEM FRANCA. PROJETO ARQUITETÔNICO, PROJETO ELÉTRICO TRIFÁSICO, PROJETO HIDROSSANITÁRIO E DE COMBATE AO INCÊNDIO.**

**Local:** Sede do Município de PASSAGEN FRANCA/MA.

**Prazo:** 21/02/2022 a 28/04/2022

**Contratante:** DEUSVALDO PEREIRA DE SOUZA EIRELI

CNPJ: 00.814.629/0023-80

**Contratado:** D.P. de Souza – Locação e Construção – DEPES

CNPJ: 23.256.509/0001-03

**Responsável Técnico Contratado:** Bruno Campos da Silva

Engenheiro Civil

RNP: 106591 – MA

**Representante do Contratante:**

**DEUSVALDO PEREIRA DE SOUZA**

PROPRIETÁRIO

PASSAGEM FARNCA - MA, 26 DE ABRIL 2023

DEUSVALDO  
 PEREIRA DE  
 SOUZA:7024  
 0663349

Assinado de forma  
 digital por DEUSVALDO  
 PEREIRA DE  
 SOUZA:70240663349  
 Dados: 2023.04.26  
 14:26:23-03'00'

Deusvaldo Pereira de Souza  
 RG: 019408693-3, CPF: 702.406.633-49  
**Proprietário**

**RUA MACEDO FILHO, 481 - CENTRO  
 CEP: 65.690-000 - COLINAS-MA**

Este documento encontra-se registrado no Conselho Regional de Engenharia e Agronomia do Estado do Maranhão, vinculado à Certidão nº 885240/2023, em 28/04/2023 em

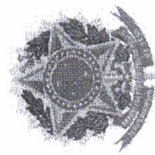

Certidão nº 885240/2023  
 28/04/2023, 13:32

Chave de Impressão: Zdw42

O documento neste ato registrado foi emitido em 28/04/2023 e contém 14 folhas





Elegância e Economia para o seu Lar!

**DEUSVALDO PEREIRA DE SOUZA EIRELI**  
 CNPJ: 00.814.629/0001-75 | INSC. EST.: 12.516348-7

## Orçamento Sintético

Item	Descrição	Und	Quant.
1	<b>SERVIÇOS PRELIMINARES</b>		
1.1	PLACA DE OBRA EM CHAPA DE ACO GALVANIZADO	m <sup>2</sup>	1
1.2	DEMOLIÇÃO DE REVESTIMENTO CERÂMICO, DE FORMA MANUAL, SEM REAPROVEITAMENTO. AF_12/2017	m <sup>2</sup>	525,2
1.3	DEMOLIÇÃO DE ALVENARIA DE BLOCO FURADO, DE FORMA MANUAL, SEM REAPROVEITAMENTO. AF_12/2017	m <sup>3</sup>	1837,13
1.4	RETIRADA DE CONTRA PISO EM CONCRETO	m <sup>2</sup>	754,5
2.1	LOCACAO CONVENCIONAL DE OBRA, UTILIZANDO GABARITO DE TÁBUAS CORRIDAS PONTALETADAS A CADA 2,00M - 2 UTILIZAÇÕES. AF_10/2018	M	586,68
3	<b>SUPERESTRUTURA</b>		
3.1	ALVENARIA DE VEDAÇÃO DE BLOCOS CERÂMICOS FURADOS NA HORIZONTAL DE 14X9X19 CM (ESPESSURA 14 CM, BLOCO DEITADO) E ARGAMASSA DE ASSENTAMENTO COM PREPARO EM BETONEIRA. AF_12/2021	m <sup>2</sup>	2.935,45
3.2	ESCAVAÇÃO MECANICA DE VALA COM PROFUNDIDADE MENOR OU IGUAL A 3,50 M. AF_02/2021	m <sup>3</sup>	339,98
3.3	REATERRO MANUAL DE VALAS COM COMPACTAÇÃO MECANIZADA. AF_04/2016	m <sup>3</sup>	115,81
3.4	FORMA TABUA P/ CONCRETO EM FUNDACAO RADIER C/ REAPROVEITAMENTO 3X.	m <sup>2</sup>	128,88
3.5	ARMAÇAO ACO CA-50, DIAM. 6,3 (1/4) À 12,5MM(1/2) -FORNECIMENTO/ CORTE(PERDA DE 10%) / DOBRA / COLOCAÇÃO.	KG	1017,9
3.6	ARMAÇAO DE ACO CA-60 DIAM. 3,4 A 6,0MM.- FORNECIMENTO / CORTE (C/PERDA DE 10%) / DOBRA / COLOCAÇÃO.	KG	381,2
3.7	CONCRETO BOMBEADO FCK= 30 MPA; INCLUINDO PREPARO, LANÇAMENTO E ADENSAMENTO	M <sup>3</sup>	720,12
3.8	CONTRAVERGA PRÉ-MOLDADA PARA VÃOS DE ATÉ 1,5 M DE COMPRIMENTO. AF_03/2016	M	73,92
4	ARMAÇÃO DE AÇO CA-50 Ø 10MM; INCLUSO FORNECIMENTO, CORTE, DOBRA E COLOCAÇÃO	Kg	3580,25
4.1	FABRICAÇÃO, MONTAGEM E DESMONTAGEM DE FÔRMA PARA SAPATA, EM MADEIRA SERRADA, E=25 MM, 2 UTILIZAÇÕES. AF_06/2017	m <sup>2</sup>	752,27
4.2	CONCRETAGEM DE VIGAS E LAJES, FCK=25 MPA, PARA QUALQUER TIPO DE LAJE EM EDIFICAÇÃO TÉRREA - LANÇAMENTO, ADENSAMENTO E ACABAMENTO. AF_02/2022	m <sup>3</sup>	354,11
5	<b>SISTEMA DE COBERTURA E DRENAGEM PLUVIAL</b>		

**RUA MACEDO FILHO, 481 - CENTRO**  
**CEP: 65.690-000 - COLINAS-MA**

Este documento encontra-se registrado no Conselho Regional de Engenharia e Agronomia do Estado do Maranhão, vinculado à Certidão nº 885240/2023, em 28/04/2023 em



Certidão nº 885240/2023  
 28/04/2023, 13:32

Chave de Impressão: ZqW42  
 O documento neste ato registrado foi emitido em 28/04/2023 e contém 14 folhas





**DEUSVALDO PEREIRA DE SOUZA EIRELI**  
 CNPJ: 00.814.629/0001-75 | INSC. EST.: 12.516348-7

*Elegância e Economia para o seu Lar!*

5.1	REMOÇÃO DE TELHAS, DE FIBROCIMENTO, METÁLICA E CERÂMICA, DE FORMA MANUAL, COM REAPROVEITAMENTO. AF_12/2017	m²	542,27
5.2	TRAMA DE MADEIRA COMPOSTA POR RIPAS, CAIBROS E TERÇAS PARA TELHADOS DE ATÉ 2 ÁGUAS PARA TELHA DE ENCAIXE DE CERÂMICA OU DE CONCRETO, INCLUSO TRANSPORTE VERTICAL. AF_07/2019	m²	679,59
5.3	VERNIZ SINTETICO EM MADEIRA, DUAS DEMAOS	m²	379,59
5.4	SUBCOBERTURA COM MANTA PLÁSTICA REVESTIDA POR PELÍCULA DE ALUMÍNIO, INCLUSO TRANSPORTE VERTICAL. AF_07/2019	m²	439,03
5.5	TELHAMENTO COM TELHA CERÂMICA CAPA-CANAL, TIPO PLAN, COM ATÉ 2 ÁGUAS, INCLUSO TRANSPORTE VERTICAL. AF_07/2019	m²	542,27
5.6	CALHA EM CHAPA DE AÇO GALVANIZADO NÚMERO 24, DESENVOLVIMENTO DE 100 CM, INCLUSO TRANSPORTE VERTICAL. AF_07/2019	M	145,4
6	ESTRUTURA TRELIÇADA TIPO FINK	KG	1420,25
6.1	TELHAMENTO EM TELHA METÁLICA TERMOACÚSTICA TRAPEZOIDAL COM PREENCHIMENTO EM ( PUR, PIR OU EPS) 50MM, 0,5 X 0,43 MM	M²	875,78
7	<b>VEDAÇÃO INTERNA E FORROS</b>		
7.1	FORRO EM PLACAS DE GESSO, PARA AMBIENTES COMERCIAIS. AF_05/2017_P	m²	1219,59
7.2	ALVENARIA DE VEDAÇÃO DE BLOCOS CERÂMICOS FURADOS NA HORIZONTAL DE 9X14X19CM (ESPESSURA 9CM) DE PAREDES COM ÁREA LÍQUIDA MAIOR OU IGUAL A 6M² COM VÃOS E ARGAMASSA DE ASSENTAMENTO COM PREPARO EM BETONEIRA. AF_06/2014	m²	989,95
7.3	DIVISORIA SANITÁRIA, TIPO CABINE, EM MÁRMORE BRANCO POLIDO, ESP = 3CM, ASSENTADO COM ARGAMASSA COLANTE AC III-E, EXCLUSIVE FERRAGENS. AF_01/2021	m²	54,72
7.4	FORRO EM RÉGUAS DE PVC, FRISADO, PARA AMBIENTES COMERCIAIS E RESIDENCIAIS , INCLUSIVE ESTRUTUTURA DE FIXAÇÃO	M²	345,75
9.1	<b>ESQUADRIAS</b>	m²	26,4
9.2	JANELA BASCULANTE DE ALUMINIO	m²	1,65
9.3	PORTA DE VIDRO DE CORRER, INCLUS. BATENTES E FERRAGENS	m²	84,95
9.4	PORTAÃO DE AÇO DE EMROLAR AUTOMATICO	M²	92,51
9.5	VIDRO LISO INCOLOR 4MM - SEM COLOCACAO	m²	26,4

**RUA MACEDO FILHO, 481 - CENTRO**  
**CEP: 65.690-000 - COLINAS-MA**





Elegância e Economia para o seu Lar!

**DEUSVALDO PEREIRA DE SOUZA EIRELI**  
 CNPJ: 00.814.629/0001-75 | INSC. EST.: 12.516348-7

11 REVESTIMENTOS INTERNOS E EXTERNOS			
11.1	CHAPISCO APLICADO EM ALVENARIAS E ESTRUTURAS DE CONCRETO INTERNAS, COM COLHER DE PEDREIRO. ARGAMASSA TRAÇO 1:3 COM PREPARO MANUAL. AF_06/2014	m <sup>2</sup>	2579,9
11.2	MASSA ÚNICA, PARA RECEBIMENTO DE PINTURA, EM ARGAMASSA TRAÇO 1:2:8, PREPARO MANUAL, APLICADA MANUALMENTE EM FACES INTERNAS DE PAREDES, ESPESSURA DE 20MM, COM EXECUÇÃO DE TALISCAS. AF_06/2014	m <sup>2</sup>	1179,9
11.3	REVESTIMENTO CERÂMICO PARA PAREDES INTERNAS COM PLACAS TIPO ESMALTADA PADRÃO POPULAR DE DIMENSÕES 20X20 CM, ARGAMASSA TIPO AC I, APLICADAS EM AMBIENTES DE ÁREA MAIOR QUE 5 M2 NA ALTURA INTEIRA DAS PAREDES. AF_06/2014	m <sup>2</sup>	190,5
	RODAPÉ CERÂMICO DE 7CM DE ALTURA COM PLACAS TIPO ESMALTADA EXTRA DE DIMENSÕES 35X35CM. AF_06/2014	m	369,58
13 SISTEMA DE PISOS			
13.1	CONTRAPISO EM ARGAMASSA TRAÇO 1:4 (CIMENTO E AREIA), PREPARO MECÂNICO COM BETONEIRA 400 L, APLICADO EM ÁREAS SECAS SOBRE LAJE, NÃO ADERIDO, ACABAMENTO REFORÇADO, ESPESSURA 6CM. AF_07/2021	m <sup>2</sup>	564,99
13.2	EXECUÇÃO DE PASSÉIO (CALÇADA) OU PISO DE CONCRETO COM CONCRETO MOLDADO IN LOCO, USINADO, ACABAMENTO CONVENCIONAL, ESPESSURA 8 CM, ARMADO 25 MPA. AF_07/2016	m <sup>2</sup>	241,73
13.3	REVESTIMENTO CERÂMICO PARA PISO COM PLACAS TIPO ESMALTADA EXTRA DE DIMENSÕES 80X80 CM APLICADA EM AMBIENTES DE ÁREA MAIOR QUE 10 M2. AF_06/2014	m <sup>2</sup>	364,99
14	EXECUÇÃO DE PISO INDUSTRIAL DE CONCRETO ARMADO, FCK=20MPA, ESPESSURA DE 12,0CM (ESTACIONAMENTO)	M <sup>2</sup>	121,73
14.1	PISO EM GRANILITE, MARMORE OU GRANITINA, INCLUSO JUNTAS DE DILATAÇÃO	M <sup>2</sup>	421,29
15 PINTURAS E ACABAMENTOS			
15.1	APLICAÇÃO DE FUNDO SELADOR ACRÍLICO EM PAREDES, UMA DEMÃO. AF_06/2014	m <sup>2</sup>	1750,24
15.2	APLICAÇÃO MANUAL DE MASSA ACRÍLICA EM PAREDES EXTERNAS DE CASAS, DUAS DEMÃOS. AF_05/2017	m <sup>2</sup>	793,2
15.3	APLICAÇÃO E LIXAMENTO DE MASSA LÁTEX EM PAREDES, DUAS DEMÃOS. AF_06/2014	m <sup>2</sup>	1057,04
15.4	APLICAÇÃO MANUAL DE PINTURA COM TINTA LÁTEX ACRÍLICA EM PAREDES, DUAS DEMÃOS. AF_06/2014	m <sup>2</sup>	893,2
15.5	APLICAÇÃO MANUAL DE PINTURA COM TINTA LÁTEX PVA EM PAREDES, DUAS DEMÃOS. AF_06/2014	m <sup>2</sup>	954,06
15.6	APLICAÇÃO MANUAL DE PINTURA COM TINTA LÁTEX PVA EM TETO, DUAS DEMÃOS. AF_06/2014	m <sup>2</sup>	802,98

**RUA MACEDO FILHO, 481 - CENTRO**  
**CEP: 65.690-000 - COLINAS-MA**

Este documento encontra-se registrado no Conselho Regional de Engenharia e Agronomia do Estado do Maranhão, vinculado à Certidão nº 885240/2023, em 28/04/2023 em



Certidão nº 885240/2023  
 28/04/2023, 13:32

Chave de Impressão: ZzW42  
 O documento neste ato registrado foi emitido em 28/04/2023 e contém 14 folhas





Elegância e Economia para o seu Lar!

**DEUSVALDO PEREIRA DE SOUZA EIRELI**  
 CNPJ: 00.814.629/0001-75 | INSC. EST.: 12.516348-7

15.7	PINTURA COM TINTA ALQUÍDICA DE ACABAMENTO (ESMALTE SINTÉTICO ACETINADO) PULVERIZADA SOBRE SUPERFÍCIES METÁLICAS (EXCETO PERFIL) EXECUTADO EM OBRA (02 DEMÃOS). AF_01/2020_P	m <sup>2</sup>	406
17	<b>LOUÇAS E METAIS</b>		
17.1	VASO SANITÁRIO SIFONADO COM CAIXA ACOPLADA LOUÇA BRANCA, INCLUSO ENGATE FLEXÍVEL EM PLÁSTICO BRANCO, 1/2 X 40CM - FORNECIMENTO E INSTALAÇÃO. AF_01/2020	UN	3
17.2	ASSENTO SANITÁRIO CONVENCIONAL - FORNECIMENTO E INSTALACAO. AF_01/2020	UN	3
17.3	CUBA DE EMBUTIR OVAL EM LOUÇA BRANCA, 35 X 50CM OU EQUIVALENTE - FORNECIMENTO E INSTALAÇÃO. AF_01/2020	UN	3
17.4	TORNEIRA CROMADA TUBO MÓVEL, DE PAREDE, 1/2" OU 3/4" , PARA PIA DE COZINHA, PADRÃO MÉDIO - FORNECIMENTO E INSTALAÇÃO. AF_01/2020	UN	3
17.5	CUBA DE EMBUTIR DE AÇO INOXIDÁVEL MÉDIA, INCLUSO VÁLVULA TIPO AMERICANA E SIFÃO TIPO GARRAFA EM METAL CROMADO - FORNECIMENTO E INSTALAÇÃO. AF_01/2020	UN	3
17.6	TORNEIRA CROMADA DE MESA, 1/2" OU 3/4" , PARA LAVATÓRIO, PADRÃO MÉDIO - FORNECIMENTO E INSTALAÇÃO. AF_01/2020	UN	3
17.7	BANCADA DE GRANITO CINZA POLIDO, DE 1,50 X 0,60 M, PARA PIA DE COZINHA - FORNECIMENTO E INSTALAÇÃO. AF_01/2020	UN	3
17.8	KIT DE ACESSORIOS PARA BANHEIRO EM METAL CROMADO, 5 PECAS, INCLUSO FIXAÇÃO. AF_01/2020	UN	3
18.6	BARRA DE APOIO RETA, EM ACO INOX POLIDO, COMPRIMENTO 90 CM, FIXADA NA PAREDE - FORNECIMENTO E INSTALAÇÃO. AF_01/2020	UN	4
20	<b>INSTALAÇÕES HIDRÁULICAS</b>		
20.1	TUBO, PVC, SOLDÁVEL, DN 20MM, INSTALADO EM RAMAL DE DISTRIBUIÇÃO DE ÁGUA - FORNECIMENTO E INSTALAÇÃO. AF_12/2014	M	9,28
20.2	REGISTRO DE GAVETA BRUTO, LATÃO, ROSCÁVEL, 3/4" - FORNECIMENTO E INSTALAÇÃO. AF_08/2021	UN	31,42
20.3	TUBO, PVC, SOLDÁVEL, DN 32 MM, INSTALADO EM RESERVAÇÃO DE ÁGUA DE EDIFICAÇÃO QUE POSSUA RESERVATÓRIO DE FIBRA/FIBROCIMENTO FORNECIMENTO E INSTALAÇÃO. AF_06/2016	M	51,69
20.4	TUBO, PVC, SOLDÁVEL, DN 50 MM, INSTALADO EM RESERVAÇÃO DE ÁGUA DE EDIFICAÇÃO QUE POSSUA RESERVATÓRIO DE FIBRA/FIBROCIMENTO FORNECIMENTO E INSTALAÇÃO. AF_06/2016	M	69,48

**RUA MACEDO FILHO, 481 - CENTRO**  
**CEP: 65.690-000 - COLINAS-MA**

Este documento encontra-se registrado no Conselho Regional de Engenharia e Agronomia do Estado do Maranhão, vinculado à Certidão nº 885240/2023, em 28/04/2023



Certidão nº 885240/2023  
 28/04/2023, 13:32

Chave de impressão: Zdw42

O documento neste ato registrado foi emitido em 28/04/2023 e contém 14 folhas





Elegância e Economia para o seu Lar!

**DEUSVALDO PEREIRA DE SOUZA EIRELI**  
 CNPJ: 00.814.629/0001-75 | INSC. EST.: 12.516348-7

20.5	ADAPTADOR COM FLANGE E ANEL DE VEDAÇÃO, PVC, SOLDÁVEL, DN 25 MM X 3/4 , INSTALADO EM RESERVAÇÃO DE ÁGUA DE EDIFICAÇÃO QUE POSSUA RESERVATÓRIO DE FIBRA/FIBROCIMENTO FORNECIMENTO E INSTALAÇÃO. AF_06/2016	UN	2
20.6	ADAPTADOR COM FLANGE E ANEL DE VEDAÇÃO, PVC, SOLDÁVEL, DN 32 MM X 1 , INSTALADO EM RESERVAÇÃO DE ÁGUA DE EDIFICAÇÃO QUE POSSUA RESERVATÓRIO DE FIBRA/FIBROCIMENTO FORNECIMENTO E INSTALAÇÃO. AF_06/2016	UN	2
20.7	ADAPTADOR PVC SOLDÁVEL LONGO COM FLANGES LIVRES PARA CAIXA D'ÁGUA 50MMX1.1/2" - FORNECIMENTO E INSTALACAO	UN	6
20.8	ADAPTADOR CURTO COM BOLSA E ROSCA PARA REGISTRO, PVC, SOLDÁVEL, DN 25MM X 3/4" , INSTALADO EM RAMAL OU SUB-RAMAL DE ÁGUA - FORNECIMENTO E INSTALAÇÃO. AF_12/2014	UN	16
20.9	ADAPTADOR CURTO COM BOLSA E ROSCA PARA REGISTRO, PVC, SOLDÁVEL, DN 50 MM X 1 1/2 , INSTALADO EM RESERVAÇÃO DE ÁGUA DE EDIFICAÇÃO QUE POSSUA RESERVATÓRIO DE FIBRA/FIBROCIMENTO FORNECIMENTO E INSTALAÇÃO. AF_06/2016	UN	7
20.10	JOELHO 90 GRAUS, PVC, SOLDÁVEL, DN 20MM, INSTALADO EM RAMAL DE DISTRIBUIÇÃO DE ÁGUA - FORNECIMENTO E INSTALAÇÃO. AF_12/2014	UN	10
20.11	JOELHO 90 GRAUS, PPR, DN 25 MM, CLASSE PN 25, INSTALADO EM RESERVAÇÃO DE ÁGUA DE EDIFICAÇÃO QUE POSSUA RESERVATÓRIO DE FIBRA/FIBROCIMENTO – FORNECIMENTO E INSTALAÇÃO. AF_06/2016	UN	23
20.12	JOELHO 90 GRAUS, PVC, SOLDÁVEL, DN 32MM, INSTALADO EM RAMAL DE DISTRIBUIÇÃO DE ÁGUA - FORNECIMENTO E INSTALAÇÃO. AF_12/2014	UN	32
20.13	JOELHO 90 GRAUS, PPR, DN 50 MM, CLASSE PN 25, INSTALADO EM RESERVAÇÃO DE ÁGUA DE EDIFICAÇÃO QUE POSSUA RESERVATÓRIO DE FIBRA/FIBROCIMENTO – FORNECIMENTO E INSTALAÇÃO. AF_06/2016	UN	13
20.14	JOELHO 90 GRAUS COM BUCHA DE LATÃO, PVC, SOLDÁVEL, DN 25MM, X 3/4" INSTALADO EM RAMAL OU SUB-RAMAL DE ÁGUA - FORNECIMENTO E INSTALAÇÃO. AF_12/2014	UN	6
20.15	TE, PVC, SOLDÁVEL, DN 20MM, INSTALADO EM RAMAL OU SUB-RAMAL DE ÁGUA - FORNECIMENTO E INSTALAÇÃO. AF_12/2014	UN	2
20.16	TE, PVC, SOLDÁVEL, DN 32MM, INSTALADO EM PRUMADA DE ÁGUA - FORNECIMENTO E INSTALAÇÃO. AF_12/2014	UN	5
20.17	TE, PVC, SOLDÁVEL, DN 50MM, INSTALADO EM PRUMADA DE ÁGUA - FORNECIMENTO E INSTALAÇÃO. AF_12/2014	UN	11
20.18	TÉ DE REDUÇÃO, PVC, SOLDÁVEL, DN 50MM X 25MM, INSTALADO EM PRUMADA DE ÁGUA - FORNECIMENTO E INSTALAÇÃO. AF_12/2014	UN	2

**RUA MACEDO FILHO, 481 - CENTRO**  
**CEP: 65.690-000 - COLINAS-MA**



Este documento encontra-se registrado no Conselho Regional de Engenharia e Agronomia do Estado do Maranhão, vinculado à Certidão nº 885240/2023, em 28/04/2023 em emitida

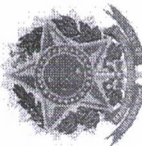

Certidão nº 885240/2023  
 28/04/2023, 13:32

Chave de Impressão: ZdtW42

O documento neste ato registrado foi emitido em 28/04/2023 e contém 14 folhas



Elegância e Economia para o seu Lar!

**DEUSVALDO PEREIRA DE SOUZA EIRELI**  
 CNPJ: 00.814.629/0001-75 | INSC. EST.: 12.516348-7



20.19	TÊ COM BUCHA DE LATÃO NA BOLSA CENTRAL, PVC, SOLDÁVEL, DN 32MM X 3/4" , INSTALADO EM RAMAL DE DISTRIBUIÇÃO DE ÁGUA - FORNECIMENTO E INSTALAÇÃO. AF_12/2014	UN	6
20.20	REGISTRO DE GAVETA BRUTO, LATÃO, ROSCÁVEL, 3/4" , INSTALADO EM RESERVAÇÃO DE ÁGUA DE EDIFICAÇÃO QUE POSSUA RESERVATÓRIO DE FIBRA/FIBROCIMENTO – FORNECIMENTO E INSTALAÇÃO. AF_06/2016	UN	12
20.21	REGISTRO DE ESFERA, PVC, SOLDÁVEL, COM VOLANTE, DN 50 MM - FORNECIMENTO E INSTALAÇÃO. AF_08/2021	UN	3
20.22	REGISTRO DE ESFERA, PVC, SOLDÁVEL, COM VOLANTE, DN 32 MM - FORNECIMENTO E INSTALAÇÃO. AF_08/2021	UN	1
20.23	VÁLVULA DE RETENÇÃO HORIZONTAL, DE BRONZE, ROSCÁVEL, 1" - FORNECIMENTO E INSTALAÇÃO. AF_08/2021	UN	1
20.24	VÁLVULA DE RETENÇÃO, DE BRONZE, PÉ COM CRIVOS, ROSCÁVEL, 1" - FORNECIMENTO E INSTALAÇÃO. AF_08/2021	UN	1
20.25	BUCHA DE REDUÇÃO LONGA, PVC, SERIE R, ÁGUA PLUVIAL, DN 50 X 40 MM, JUNTA ELÁSTICA, FORNECIDO E INSTALADO EM RAMAL DE ENCAMINHAMENTO. AF_12/2014	UN	3
20.26	BUCHA DE REDUÇÃO, PVC, SOLDÁVEL, DN 40MM X 32MM, INSTALADO EM RAMAL OU SUB-RAMAL DE ÁGUA - FORNECIMENTO E INSTALAÇÃO. AF_03/2015	UN	3
20.27	LUVA SOLDÁVEL E COM ROSCA, PVC, SOLDÁVEL, DN 32MM X 1" , INSTALADO EM PRUMADA DE ÁGUA - FORNECIMENTO E INSTALAÇÃO. AF_12/2014	UN	5
20.28	TORNEIRA DE BOIA PARA CAIXA D'ÁGUA, ROSCÁVEL, 1" - FORNECIMENTO E INSTALAÇÃO. AF_08/2021	UN	4
20.29	ENGATE FLEXÍVEL EM INOX, 1/2 X 30CM - FORNECIMENTO E INSTALAÇÃO. AF_01/2020	UN	7
20.30	ENGATE FLEXÍVEL EM PLÁSTICO BRANCO, 1/2" X 30CM - FORNECIMENTO E INSTALAÇÃO. AF_01/2020	UN	11
20.31	NIPLE, EM FERRO GALVANIZADO, CONEXÃO ROSQUEADA, DN 20 (3/4"), INSTALADO EM RAMAIS E SUB-RAMAIS DE GÁS - FORNECIMENTO E INSTALAÇÃO. AF_10/2020	UN	2
20.32	CAIXA D'AGUA FIBRA DE VIDRO PARA 10000 LITROS, COM TAMPA	UN	1
20.33	CISTERNA CAPACIDADE 16.000 LITROS (7,10m3) CONCRETO ESTRUTURADO	UN	1
20.34	BOMBA CENTRIFUGA C/ MOTOR ELETRICO TRIFASICO 1CV	UN	2
<b>21</b>	<b>INSTALAÇÕES SANITÁRIAS</b>		
21.1	TUBO PVC, SERIE NORMAL, ESGOTO PREDIAL, DN 40 MM, FORNECIDO E INSTALADO EM RAMAL DE DESCARGA OU RAMAL DE ESGOTO SANITÁRIO. AF_12/2014	M	18,05
21.2	TUBO PVC, SERIE NORMAL, ESGOTO PREDIAL, DN 50 MM, FORNECIDO E INSTALADO EM PRUMADA DE ESGOTO SANITÁRIO OU VENTILAÇÃO. AF_12/2014	M	36,62

**RUA MACEDO FILHO, 481 - CENTRO**  
**CEP: 65.690-000 - COLINAS-MA**



Este documento encontra-se registrado no Conselho Regional de Engenharia e Agronomia do Estado do Maranhão, vinculado à Certidão nº 885240/2023, em 28/04/2023 em



Certidão nº 885240/2023  
 28/04/2023, 13:32  
 Chave de Impressão: Zdw42

O documento neste ato registrado foi emitido em 28/04/2023 e contém 14 folhas



Elegância e Economia para o seu Lar!

**DEUSVALDO PEREIRA DE SOUZA EIRELI**  
 CNPJ: 00.814.629/0001-75 | INSC. EST.: 12.516348-7



21.3	TUBO DE PVC BRANCO PARA REDE COLETORA DE ESGOTO CONDOMINIAL DE PAREDE MACIÇA, DN 100 MM, JUNTA ELÁSTICA - FORNECIMENTO E ASSENTAMENTO. AF_01/2021	M	93,03
21.4	CURVA 45 GRAUS, PVC, SOLDÁVEL, DN 40MM, INSTALADO EM PRUMADA DE ÁGUA - FORNECIMENTO E INSTALAÇÃO. AF_12/2014	UN	15
21.5	CURVAR 45 GRAUS, PVC, SERIE R, ÁGUA PLUVIAL, DN 50 MM, JUNTA ELÁSTICA, FORNECIDO E INSTALADO EM RAMAL DE ENCAMINHAMENTO. AF_12/2014	UN	16
21.6	CURVAR 45 GRAUS, PVC, SERIE R, ÁGUA PLUVIAL, DN 100 MM, JUNTA ELÁSTICA, FORNECIDO E INSTALADO EM RAMAL DE ENCAMINHAMENTO. AF_12/2014	UN	11
21.7	JOELHO 90 GRAUS, PVC, SERIE R, ÁGUA PLUVIAL, DN 40 MM, JUNTA SOLDÁVEL, FORNECIDO E INSTALADO EM RAMAL DE ENCAMINHAMENTO. AF_12/2014	UN	20
21.8	JOELHO 90 GRAUS, PVC, SERIE NORMAL, ESGOTO PREDIAL, DN 50 MM, JUNTA ELÁSTICA, FORNECIDO E INSTALADO EM PRUMADA DE ESGOTO SANITÁRIO OU VENTILAÇÃO. AF_12/2014	UN	26
21.9	JOELHO 90 GRAUS, PVC, SERIE NORMAL, ESGOTO PREDIAL, DN 100 MM, JUNTA ELÁSTICA, FORNECIDO E INSTALADO EM PRUMADA DE ESGOTO SANITÁRIO OU VENTILAÇÃO. AF_12/2014	UN	10
21.10	LUVA DE CORRER, PVC, SERIE NORMAL, ESGOTO PREDIAL, DN 50 MM, JUNTA ELÁSTICA, FORNECIDO E INSTALADO EM PRUMADA DE ESGOTO SANITÁRIO OU VENTILAÇÃO. AF_12/2014	UN	24
21.11	LUVA DE CORRER, PVC, SERIE NORMAL, ESGOTO PREDIAL, DN 100 MM, JUNTA ELÁSTICA, FORNECIDO E INSTALADO EM PRUMADA DE ESGOTO SANITÁRIO OU VENTILAÇÃO. AF_12/2014	UN	26
21.12	JUNÇÃO SIMPLES, PVC, SERIE NORMAL, ESGOTO PREDIAL, DN 50 X 50 MM, JUNTA ELÁSTICA, FORNECIDO E INSTALADO EM PRUMADA DE ESGOTO SANITÁRIO OU VENTILAÇÃO. AF_12/2014	UN	2
21.13	JUNÇÃO DUPLA DE PVC, SÉRIE NORMAL, PARA ESGOTO PREDIAL, DN 100 X 100 X 100 MM, INSTALADA EM DRENO - FORNECIMENTO E INSTALAÇÃO. AF_07/2021	UN	8
21.14	JUNÇÃO SIMPLES, PVC, SERIE R, ÁGUA PLUVIAL, DN 100 X 75 MM, JUNTA ELÁSTICA, FORNECIDO E INSTALADO EM CONDUTORES VERTICAIS DE ÁGUAS PLUVIAIS. AF_12/2014	UN	6
21.15	CAIXA ENTERRADA HIDRÁULICA RETANGULAR EM ALVENARIA COM TIJOLOS CERÂMICOS MACIÇOS, DIMENSÕES INTERNAS: 0,6X0,6X0,6 M PARA REDE DE ESGOTO. AF_12/2020	UN	7
21.16	CAIXA DE GORDURA DUPLA (CAPACIDADE: 126 L), RETANGULAR, EM ALVENARIA COM BLOCOS DE CONCRETO, DIMENSÕES INTERNAS = 0,4X0,7 M, ALTURA INTERNA = 0,8 M. AF_12/2020	UN	1

**RUA MACEDO FILHO, 481 - CENTRO**  
**CEP: 65.690-000 - COLINAS-MA**

Este documento encontra-se registrado no Conselho Regional de Engenharia e Agronomia do Estado do Maranhão, vinculado à Certidão nº 885240/2023, em 28/04/2023 em  
 emitida



Certidão nº 885240/2023  
 28/04/2023, 13:32

Chave de Impressão: Z0W42

O documento neste ato registrado foi emitido em 28/04/2023 e contém 14 folhas





Elegância e Economia para o seu Lar

**DEUSVALDO PEREIRA DE SOUZA EIRELI**  
 CNPJ: 00.814.629/0001-75 | INSC. EST.: 12.516348-7

21.17	CAIXA SIFONADA, PVC, DN 150 X 185 X 75 MM, JUNTA ELÁSTICA, FORNECIDA E INSTALADA EM RAMAL DE DESCARGA OU EM RAMAL DE ESGOTO SANITÁRIO. AF_12/2014	UN	8
21.18	TE, PVC, SERIE NORMAL, ESGOTO PREDIAL, DN 50 X 50 MM, JUNTA ELÁSTICA, FORNECIDO E INSTALADO EM RAMAL DE DESCARGA OU RAMAL DE ESGOTO SANITÁRIO. AF_12/2014	UN	10
21.19	TANQUE SÉPTICO CIRCULAR, EM CONCRETO PRÉ-MOLDADO, DIÂMETRO INTERNO = 2,38 M, ALTURA INTERNA = 3,0 M, VOLUME ÚTIL: 12234,2 L (PARA 86 CONTRIBUINTES). AF_12/2020	UN	1
21.20	SUMIDOURO CIRCULAR, EM CONCRETO PRÉ-MOLDADO, DIÂMETRO INTERNO = 2,38 M, ALTURA INTERNA = 3,0 M, ÁREA DE INFILTRAÇÃO: 25 M² (PARA 10 CONTRIBUINTES). AF_12/2020	UN	2
21.21	SIFÃO DO TIPO GARRAFA/COPO EM PVC 1.1/4 X 1.1/2" - FORNECIMENTO E INSTALAÇÃO. AF_01/2020	UN	13
21.22	VÁLVULA EM METAL CROMADO 1.1/2" X 1.1/2" PARA TANQUE OU LAVATÓRIO, COM OU SEM LADRÃO - FORNECIMENTO E INSTALAÇÃO. AF_01/2020	UN	13
21.23	BOLSA DE LIGACAO EM PVC FLEXIVEL PARA VASO SANITARIO 1.1/2 " (40 MM)	UN	8
<b>22</b>	<b>INSTALAÇÕES ELÉTRICAS</b>		
22.1	DISJUNTOR BIPOLAR TIPO DIN, CORRENTE NOMINAL DE 10A - FORNECIMENTO E INSTALAÇÃO. AF_10/2020	UN	5
22.2	DISJUNTOR BIPOLAR TIPO DIN, CORRENTE NOMINAL DE 16A - FORNECIMENTO E INSTALAÇÃO. AF_10/2020	UN	14
22.3	DISJUNTOR BIPOLAR TIPO DIN, CORRENTE NOMINAL DE 20A - FORNECIMENTO E INSTALAÇÃO. AF_10/2020	UN	1
22.4	DISJUNTOR BIPOLAR TIPO DIN, CORRENTE NOMINAL DE 40A - FORNECIMENTO E INSTALAÇÃO. AF_10/2020	UN	1
22.5	DISJUNTOR TERMOMAGNÉTICO TRIPOLAR , CORRENTE NOMINAL DE 125A - FORNECIMENTO E INSTALAÇÃO. AF_10/2020	UN	1
22.6	DISPOSITIVO DE PROTEÇÃO CONTRA SURTOS DE TENSÃO - DPS's - 40 KA/440V	UN	12
22.7	ELETRODUTO RÍGIDO ROSCÁVEL, PVC, DN 50 MM (1 1/2"), PARA REDE ENTERRADA DE DISTRIBUIÇÃO DE ENERGIA ELÉTRICA - FORNECIMENTO E INSTALAÇÃO. AF_12/2021	M	35,6
22.8	ELETRODUTO FLEXÍVEL CORRUGADO, PVC, DN 25 MM (3/4"), PARA CIRCUITOS TERMINAIS, INSTALADO EM PAREDE - FORNECIMENTO E INSTALAÇÃO. AF_12/2015	M	872,3
22.9	ELETRODUTO FLEXÍVEL CORRUGADO REFORÇADO, PVC, DN 32 MM (1"), PARA CIRCUITOS TERMINAIS, INSTALADO EM PAREDE - FORNECIMENTO E INSTALAÇÃO. AF_12/2015	M	40
22.10	ELETRODUTO FLEXÍVEL CORRUGADO, PEAD, DN 63 (2"), PARA REDE ENTERRADA DE DISTRIBUIÇÃO DE ENERGIA ELÉTRICA - FORNECIMENTO E INSTALAÇÃO. AF_12/2021	M	43,6

**RUA MACEDO FILHO, 481 - CENTRO**  
**CEP: 65.690-000 - COLINAS-MA**



Este documento encontra-se registrado no Conselho Regional de Engenharia e Agronomia do Estado do Maranhão, vinculado à Certidão nº 885240/2023, em 28/04/2023 em  
 emitida

Certidão nº 885240/2023  
 28/04/2023, 13:32

Chave de Impressão: ZzW42  
 O documento neste ato registrado foi emitido em 28/04/2023 e contém 14 folhas



**DEUSVALDO PEREIRA DE SOUZA EIRELI**  
CNPJ: 00.814.629/0001-75 | INSC. EST.: 12.516348-7

22.11	ELETRODUTO RÍGIDO ROSCÁVEL, PVC, DN 40 MM (1 1/4"), PARA CIRCUITOS TERMINAIS, INSTALADO EM FORRO - FORNECIMENTO E INSTALAÇÃO. AF_12/2015	M	2
22.12	ELETRODUTO DE PVC RIGIDO ROSCAVEL DN 20MM (3/4") INCL CONEXOES, FORNECIMENTO E INSTALACAO	M	1
22.13	CABO DE COBRE ISOLADO PVC 450/750V 1,5MM2 RESISTENTE A CHAMA - FORNECIMENTO E INSTALACAO	M	1619,3
22.14	CABO DE COBRE ISOLADO PVC 450/750V 2,5MM2 RESISTENTE A CHAMA - FORNECIMENTO E INSTALACAO	M	1957,5
22.15	CABO DE COBRE ISOLADO PVC 450/750V 4MM2 RESISTENTE A CHAMA - FORNECIMENTO E INSTALACAO	M	170,9
22.16	CABO DE COBRE ISOLADO PVC 450/750V 6MM2 RESISTENTE A CHAMA - FORNECIMENTO E INSTALACAO	M	550,4
22.17	CABO DE COBRE ISOLADO PVC 450/750V 10MM2 RESISTENTE A CHAMA - FORNECIMENTO E INSTALACAO	M	460,5
22.18	CABO DE COBRE ISOLADO PVC 450/750V 35MM2 RESISTENTE A CHAMA - FORNECIMENTO E INSTALACAO	M	42,2
22.19	CABO DE COBRE ISOLAMENTO TERMOPLASTICO 0,6/1KV 70MM2 ANTI-CHAMA - FORNECIMENTO E INSTALACAO	M	128,2
22.20	CAIXA RETANGULAR 4" X 2" BAIXA (0,30 M DO PISO), PVC, INSTALADA EM PAREDE - FORNECIMENTO E INSTALAÇÃO. AF_12/2015	UN	139
22.21	CAIXA DE PASSAGEM 153X153X82mm, FORNECIMENTO E INSTALACAO.AF_11/2019	UN	3
22.22	CAIXA DE PASSAGEM 150X150X80mm, FORNECIMENTO E INSTALACAO.AF_11/2019	UN	1
22.23	CAIXA DE PASSAGEM 250X250X100mm, FORNECIMENTO E INSTALACAO. AF_11/2019	UN	1
22.24	CAIXA DE PASSAGEM 120X120X65mm, FORNECIMENTO E INSTALACAO. AF_11/2019	UN	1
22.25	CAIXA DE PASSAGEM 200X200X85mm, FORNECIMENTO E INSTALACAO. AF_11/2019	UN	1
22.26	CAIXA DE INSPEÇÃO PARA ATERRAMENTO, CIRCULAR, EM POLIETILENO, DIÂMETRO INTERNO = 0,3 M. AF_12/2020	UN	1
22.27	CAIXA ENTERRADA ELÉTRICA RETANGULAR, EM ALVENARIA COM BLOCOS DE CONCRETO, FUNDO COM BRITA, DIMENSÕES INTERNAS: 0,4X0,4X0,4 M. AF_12/2020	UN	1
22.28	CAIXA ENTERRADA ELÉTRICA RETANGULAR, EM ALVENARIA COM BLOCOS DE CONCRETO, FUNDO COM BRITA, DIMENSÕES INTERNAS: 0,6X0,6X0,6 M. AF_12/2020	UN	1
22.29	CAIXA SEXTAVADA 3" X 3", METÁLICA, INSTALADA EM LAJE - FORNECIMENTO E INSTALAÇÃO. AF_12/2015	UN	52
22.30	CAIXA RETANGULAR 4" X 4" BAIXA (0,30 M DO PISO), METÁLICA, INSTALADA EM PAREDE - FORNECIMENTO E INSTALAÇÃO. AF_12/2015	UN	24
22.31	LUMINÁRIA TIPO PLAFON EM PLÁSTICO, DE SOBREPOR, COM 1 LÂMPADA FLUORESCENTE DE 15 W, SEM REATOR - FORNECIMENTO E INSTALAÇÃO. AF_02/2020	UN	82
22.32	LÂMPADA LED 4,5W RGB, BIVOLT, 12V, INCLUSIVE CONTROLE (BASE E27) - FORNECIMENTO E INSTALAÇÃO	Un	82

**RUA MACEDO FILHO, 481 - CENTRO**  
**CEP: 65.690-000 - COLINAS-MA**

Este documento encontra-se registrado no Conselho Regional de Engenharia e Agronomia do Estado do Maranhão, vinculado a Certidão nº 885240/2023, em 28/04/2023 emitida em



Certidão nº 885240/2023  
28/04/2023, 13:32

Chave de Impressão: Z4W42

O documento neste ato registrado foi emitido em 28/04/2023 e contém 14 folhas





**DEUSVALDO PEREIRA DE SOUZA EIRELI**  
 CNPJ: 00.814.629/0001-75 | INSC. EST.: 12.516348-7

*Elegância e Economia para o seu Lar!*

22.33	QUADRO DE MEDIÇÃO GERAL DE ENERGIA PARA 1 MEDIDOR DE SOBREPOR - FORNECIMENTO E INSTALAÇÃO. AF_10/2020	UN	1
22.34	QUADRO DE DISTRIBUIÇÃO DE ENERGIA EM CHAPA DE AÇO GALVANIZADO, DE EMBUTIR, COM BARRAMENTO TRIFÁSICO, PARA 30 DISJUNTORES DIN 150A - FORNECIMENTO E INSTALAÇÃO. AF_10/2020	UN	2
22.35	INTERRUPTOR BIPOLAR (1 MÓDULO), 10A/250V, INCLUINDO SUPORTE E PLACA - FORNECIMENTO E INSTALAÇÃO. AF_09/2017	UN	9
22.36	INTERRUPTOR PARALELO (2 MÓDULOS) COM 1 TOMADA DE EMBUTIR 2P+T 10 A, INCLUINDO SUPORTE E PLACA - FORNECIMENTO E INSTALAÇÃO. AF_12/2015	UN	3
22.37	INTERRUPTOR PARALELO (3 MÓDULOS), 10A/250V, INCLUINDO SUPORTE E PLACA - FORNECIMENTO E INSTALAÇÃO. AF_12/2015	UN	16
22.38	TOMADA BAIXA DE EMBUTIR (1 MÓDULO), 2P+T 10 A, INCLUINDO SUPORTE E PLACA - FORNECIMENTO E INSTALAÇÃO. AF_12/2015	UN	128
22.39	TOMADA ALTA DE EMBUTIR (1 MÓDULO), 2P+T 20 A, INCLUINDO SUPORTE E PLACA - FORNECIMENTO E INSTALAÇÃO. AF_12/2015	UN	20
22.40	PONTO DE ILUMINAÇÃO E TOMADA, RESIDENCIAL, INCLUINDO INTERRUPTOR PARALELO E TOMADA 10A/250V, CAIXA ELÉTRICA, ELETRODUTO, CABO, RASGO, QUEBRA E CHUMBAMENTO (EXCLUINDO LUMINÁRIA E LÂMPADA). AF_01/2016	UN	19
22.41	HASTE DE ATERRAMENTO 3/4 PARA SPDA - FORNECIMENTO E INSTALAÇÃO. AF_12/2017	UN	3
22.42	TUBO DE AÇO GALVANIZADO COM COSTURA, CLASSE MÉDIA, DN 32 (1 1/4"), CONEXÃO ROSQUEADA, INSTALADO EM REDE DE ALIMENTAÇÃO PARA HIDRANTE - FORNECIMENTO E INSTALAÇÃO. AF_10/2020	M	6
<b>23</b>	<b>SISTEMA DE PROTEÇÃO CONTRA INCÊNDIO</b>		
23.1	PLACA DE SINALIZACAO FOTOLUMINESCENTE - S1 - 25x10cm NBR 134342:2004	UN	4
23.2	PLACA DE SINALIZACAO FOTOLUMINESCENTE - S2 - 25x10cm NBR 134342:2004	UN	5
23.3	PLACA DE SINALIZACAO FOTOLUMINESCENTE - S3 - 25x10cm NBR 134342:2004	UN	17
23.4	PLACA DE SINALIZACAO FOTOLUMINESCENTE - S6 - 25x10cm NBR 134342:2004	UN	1
23.5	PLACA DE SINALIZACAO FOTOLUMINESCENTE -S7 - 25x10cm NBR 134342:2004	UN	1
23.6	PLACA DE SINALIZACAO FOTOLUMINESCENTE - E1 - 25x10cm NBR 134342:2004	UN	5
23.7	LUMINÁRIA DE EMERGÊNCIA, COM 30 LÂMPADAS LED DE 2 W, SEM REATOR - FORNECIMENTO E INSTALAÇÃO. AF_02/2020	UN	15

**RUA MACEDO FILHO, 481 - CENTRO**  
**CEP: 65.690-000 - COLINAS-MA**



Este documento encontra-se registrado no Conselho Regional de Engenharia e Agronomia do Estado do Maranhão, vinculado à Certidão nº 885240/2023, em 28/04/2023 em



Certidão nº 885240/2023  
 28/04/2023, 13:32

Chave de Impressão: Zdw42

O documento neste ato registrado foi emitido em 28/04/2023 e contém 14 folhas