



**TJDFT**

Poder Judiciário da União  
TRIBUNAL DE JUSTIÇA DO DISTRITO FEDERAL E DOS TERRITÓRIOS



**CERTIDÃO NEGATIVA DE DISTRIBUIÇÃO (AÇÕES CRIMINAIS)  
1ª e 2ª Instâncias**

**CERTIFICAMOS** que, após consulta aos registros eletrônicos de distribuição de ações criminais disponíveis até 14/08/2023, **NADA CONSTA** contra o nome por extenso e CPF/CNPJ de:

**JEANE DE FATIMA CASTRO SILVA**

394.664.502-04

( MARIA DO PERPETUO SOCORRO CASTRO SILVA / JONAS SILVA )

**OBSERVAÇÕES:**

- Os dados de identificação são de responsabilidade do solicitante da certidão, devendo a titularidade ser conferida pelo interessado e pelo destinatário.
- A certidão será emitida de acordo com as informações inseridas no banco de dados. Em caso de exibição de processos com dados desatualizados, o interessado deverá requerer a atualização junto ao juízo ou órgão julgador.
- A certidão será negativa quando não for possível a individualização dos processos por carência de dados do Poder Judiciário. (artigo 8o, § 2o da Resolução 121/CNJ).
- A certidão cível contempla ações cíveis, execuções fiscais, execuções e insolvências civis, falências, recuperações judiciais, recuperações extrajudiciais, inventários, interdições, tutelas e curatelas. A certidão criminal compreende os processos criminais, os processos criminais militares e as execuções penais. Demais informações sobre o conteúdo das certidões, consultar em [www.tjdft.jus.br](http://www.tjdft.jus.br), no menu Serviços, Certidões, Certidão Nada Consta, Tipos de Certidão.
- A certidão cível atende ao disposto no inciso II do artigo 31 da Lei 8.666/1993.
- Medida prevista no artigo 26 do Código Penal, sentença não transitada em julgado.

**A autenticidade deverá ser confirmada no site do TJDFT ([www.tjdft.jus.br](http://www.tjdft.jus.br)), no menu Serviços, Certidões, Certidão Nada Consta, Validar Certidão - autenticar, informando-se o número do selo digital de segurança impresso.**

Emitida gratuitamente pela internet em: 14/08/2023

Selo digital de segurança: **2023.CTD.R3SU.IG10.817B.VILK.1B5Q**

\*\*\* VÁLIDA POR 30 (TRINTA) DIAS \*\*\*





**CERTIDÃO NEGATIVA DE DISTRIBUIÇÃO (AÇÕES CRIMINAIS)**  
**1ª e 2ª Instâncias**

**CERTIFICAMOS que**, após consulta aos registros eletrônicos de distribuição de ações criminais disponíveis até 14/08/2023, **NADA CONSTA** contra o nome por extenso e CPF/CNPJ de:

**FREDERICK DI BRIAN SILVA SOUSA**  
605.030.973-65  
( RITA DE CASSIA / JAIME SOUSA FILHO )

**OBSERVAÇÕES:**

- Os dados de identificação são de responsabilidade do solicitante da certidão, devendo a titularidade ser conferida pelo interessado e pelo destinatário.
- A certidão será emitida de acordo com as informações inseridas no banco de dados. Em caso de exibição de processos com dados desatualizados, o interessado deverá requerer a atualização junto ao juízo ou órgão julgador.
- A certidão será negativa quando não for possível a individualização dos processos por carência de dados do Poder Judiciário. (artigo 8o, § 2o da Resolução 121/CNJ).
- A certidão cível contempla ações cíveis, execuções fiscais, execuções e insolvências civis, falências, recuperações judiciais, recuperações extrajudiciais, inventários, interdições, tutelas e curatelas. A certidão criminal compreende os processos criminais, os processos criminais militares e as execuções penais. Demais informações sobre o conteúdo das certidões, consultar em [www.tjdft.jus.br](http://www.tjdft.jus.br), no menu Serviços, Certidões, Certidão Nada Consta, Tipos de Certidão.
- A certidão cível atende ao disposto no inciso II do artigo 31 da Lei 8.666/1993.
- Medida prevista no artigo 26 do Código Penal, sentença não transitada em julgado.

**A autenticidade deverá ser confirmada no site do TJDFT ([www.tjdft.jus.br](http://www.tjdft.jus.br)), no menu Serviços, Certidões, Certidão Nada Consta, Validar Certidão - autenticar, informando-se o número do selo digital de segurança impresso.**

Emitida gratuitamente pela internet em: 14/08/2023

Selo digital de segurança: **2023.CTD.8Z4N.BFZD.IJRK.OT4G.XQVO**

\*\*\* VÁLIDA POR 30 (TRINTA) DIAS \*\*\*





# CONTROLADORIA-GERAL DA UNIÃO



Certidão negativa correccional (CGU-PJ, CEIS, CNEP e CEPIM)

Consultado: 2M ENGENHARIA E SERVICOS LTDA

CPF/CNPJ: 37.590.863/0001-76

Certifica-se que, em consulta aos cadastros CGU-PJ, CEIS, CNEP e CEPIM mantidos pela Corregedoria-Geral da União, **NÃO CONSTAM** registros de penalidades vigentes relativas ao CNPJ/CPF consultado.

*Destaca-se que, nos termos da legislação vigente, os referidos cadastros consolidam informações prestadas pelos entes públicos, de todos os Poderes e esferas de governo.*

*O Sistema CGU-PJ consolida os dados sobre o andamento dos processos administrativos de responsabilização de entes privados no Poder Executivo Federal.*

*O Cadastro Nacional de Empresas Inidôneas e Suspensas (CEIS) apresenta a relação de empresas e pessoas físicas que sofreram sanções que implicaram a restrição de participar de licitações ou de celebrar contratos com a Administração Pública.*

*O Cadastro Nacional de Empresas Punidas (CNEP) apresenta a relação de empresas que sofreram qualquer das punições previstas na Lei nº 12.846/2013 (Lei Anticorrupção).*

*O Cadastro de Entidades Privadas sem Fins Lucrativos Impedidas (CEPIM) apresenta a relação de entidades privadas sem fins lucrativos que estão impedidas de celebrar novos convênios, contratos de repasse ou termos de parceria com a Administração Pública Federal, em função de irregularidades não resolvidas em convênios, contratos de repasse ou termos de parceria firmados anteriormente.*

Certidão emitida às 09:52:44 do dia 14/08/2023 , com validade até o dia 13/09/2023.

Link para consulta da verificação da certidão <https://certidoes.cgu.gov.br/>

Código de controle da certidão: BfY6CoGMLgP8FAQH9aDM

*Qualquer rasura ou emenda invalidará este documento.*





# CONTROLADORIA-GERAL DA UNIÃO



Certidão negativa correcional (ePAD e CGU-PAD)

Consultado: JEANE DE FATIMA CASTRO SILVA

CPF/CNPJ: 394.664.502-04

Certifica-se que, em consulta aos sistemas ePAD e CGU-PAD, **NÃO CONSTAM** registros de penalidades vigentes relativas ao CPF consultado.

*Destaca-se que, nos termos da legislação vigente, os sistemas ePAD e CGU-PAD consolidam informações prestadas pelas unidades do Poder Executivo federal supervisionadas pela Controladoria-Geral da União, e não substituem as informações constantes dos assentamentos funcionais.*

*O Sistema de Gestão de Processos Disciplinares (CGU-PAD) e o Sistema ePAD consolidam informações sobre os procedimentos disciplinares no âmbito dos órgãos, entidades, empresas públicas e sociedades de economia mista do Poder Executivo Federal.*

Certidão emitida às 09:50:38 do dia 14/08/2023 , com validade até o dia 13/09/2023.

Link para consulta da verificação da certidão <https://certidoes.cgu.gov.br/>

Código de controle da certidão: 1hxwgUWoHfSEw6gJ0EYO

*Qualquer rasura ou emenda invalidará este documento.*





# CONTROLADORIA-GERAL DA UNIÃO

Certidão negativa correcional (ePAD e CGU-PAD)

Consultado: **FREDERICK DI BRIAN SILVA SOUSA**

CPF/CNPJ: **605.030.973-65**

Certifica-se que, em consulta aos sistemas ePAD e CGU-PAD, **NÃO CONSTAM** registros de penalidades vigentes relativas ao CPF consultado.

*Destaca-se que, nos termos da legislação vigente, os sistemas ePAD e CGU-PAD consolidam informações prestadas pelas unidades do Poder Executivo federal supervisionadas pela Controladoria-Geral da União, e não substituem as informações constantes dos assentamentos funcionais.*

*O Sistema de Gestão de Processos Disciplinares (CGU-PAD) e o Sistema ePAD consolidam informações sobre os procedimentos disciplinares no âmbito dos órgãos, entidades, empresas públicas e sociedades de economia mista do Poder Executivo Federal.*

Certidão emitida às 09:55:34 do dia 14/08/2023 , com validade até o dia 13/09/2023.

Link para consulta da verificação da certidão <https://certidoes.cgu.gov.br/>

Código de controle da certidão: 7m7MWgFQIIqHzcKbbihS

*Qualquer rasura ou emenda invalidará este documento.*



## CERTIDÃO ESPECÍFICA

### Sistema Nacional de Registro de Empresas Mercantis - SINREM

Certificamos que as informações abaixo constam dos documentos arquivados nesta Junta Comercial e são vigentes na data da sua expedição.

Certificamos que a empresa <b>2M ENGENHARIA E SERVICOS LTDA</b> Portadora do CNPJ 37.590.863/0001-76 É registrada nesta Junta Comercial, como segue:			Protocolo: MAC2302919910	
<b>NIRE (Sede)</b> 21201072740	<b>CNPJ</b> 37.590.863/0001-76	<b>Data de Arquivamento do At. Constitutivo</b> 02/07/2020		<b>Início de Atividade</b> 10/06/2020
<b>Endereço Completo</b> RUA AZULOES, Nº1, EDIF OFFICE TOWER BLOCO COLUNA 22 SALA 1022, JARDIM RENASCENCA - São Luís/MA - CEP65075060				
				<b>Situação</b> ATIVA Status SEM STATUS
<b>Arquivamentos Posteriores</b>				
<b>Ato</b>	<b>Número</b>	<b>Data</b>	<b>Descrição</b>	
223	20230479073	13/04/2023	BALANÇO	
002	20230233589	24/02/2023	CONSOLIDAÇÃO DE CONTRATO/ESTATUTO	
002	20230233589	24/02/2023	ALTERAÇÃO DE DADOS (EXCETO NOME EMPRESARIAL)	
002	20230073301	01/02/2023	CONSOLIDAÇÃO DE CONTRATO/ESTATUTO	
002	20230073301	01/02/2023	ALTERAÇÃO DE DADOS (EXCETO NOME EMPRESARIAL)	
002	20221023267	31/08/2022	ALTERAÇÃO DE DADOS (EXCETO NOME EMPRESARIAL)	
307	20220316163	16/03/2022	REENQUADRAMENTO DE MICROEMPRESA COMO EMPRESA DE PEQUENO PORTE	
223	20220237239	22/02/2022	BALANÇO	
223	20210515740	15/04/2021	BALANÇO	
002	20200738763	31/08/2020	ALTERAÇÃO DE DADOS (EXCETO NOME EMPRESARIAL)	
310	20200548344	21/07/2020	OUTROS DOCUMENTOS DE INTERESSE DA EMPRESA / EMPRESARIO	
315	20200408585	02/07/2020	ENQUADRAMENTO DE MICROEMPRESA	
090	21201072740	02/07/2020	CONTRATO	

Esta certidão foi emitida automaticamente em 06/09/2023, às 09:27:12 (horário de Brasília).  
 Se impressa, verificar sua autenticidade no <https://www.empresafacil.ma.gov.br>, com o código **QC1EGAQ**.



CARLOS ANDRÉ DE MORAES PEREIRA  
Secretário(a) Geral



## CERTIDÃO SIMPLIFICADA

### Sistema Nacional de Registro de Empresas Mercantis - SINREM

Certificamos que as informações abaixo constam dos documentos arquivados nesta Junta Comercial e são vigentes na data da sua expedição.

Nome Empresarial: 2M ENGENHARIA E SERVICOS LTDA			Protocolo: MAC2302919890	
NIRE : 21201072740 Natureza Jurídica: Sociedade Empresária Limitada				
NIRE (Sede) 21201072740	CNPJ 37.590.863/0001-76	Data de Ato Constitutivo 02/07/2020	Início de Atividade 10/06/2020	
<b>Endereço Completo</b> Rua AZULOS, Nº 1, EDIF OFFICE TOWER BLOCO COLUNA 22 SALA 1022, JARDIM RENASCENCA - São Luís/MA - CEP 65075-060				
<b>Objeto Social</b> 4120 4 00 CONSTRUCAO DE EDIFICIOS 7112 0 00 SERVICOS DE ENGENHARIAELABORACAO DE PROJETOS 7119 7 01SERVICOS DE CARTOGRAFIA TOPOGRAFIA EGEODESIA 9103 1 00 ATIVIDADES DE JARDINS BOTANICOS ZOOLOGICOS PARQUESNACIONAIS RESERVAS ECOLOGICAS E AREAS DE PROTECAO AMBIENTAL 4299 5 01CONSTRUCAO DE INSTALACOES ESPORTIVAS E RECREATIVAS 4221 9 01CONSTRUCAODE BARRAGENS E REPRESAS PARA GERACAO DE ENERGIA ELETRICA 4222 7 02 OBRASDE IRRIGACAO 4292 8 01 MONTAGEM DE ESTRUTURAS METALICAS 4213 8 00OBRAS DEURBANIZACAO RUAS PRACAS E CALCADAS 4211 1 01 CONSTRUCAO DE RODOVIAS EFERROVIAS 4313 4 00 OBRAS DE TERRAPLENAGEM 4222 7 01 CONSTRUCAO DE REDESDE ABASTECIMENTO DE AGUA COLETA DE ESGOTO E CONSTRUCOES CORRELATASATERRO SANITARIO EXCETO OBRAS DE IRRIGACAO 4322 3 01 INSTALACOSHIDRAULICAS SANITARIAS E DE GAS 4321 5 00 INSTALACAO E MANUTENCAO ELETRICA7111 1 00 SERVICOS DE ARQUITETURA 3102 1 00 FABRICACAO DE MOVEIS COM PREDOMINANCIADE METAL 2330 3 02 FABRICACAO DE ARTEFATOS DE CIMENTO PARA USO NA CONSTRUCAO 3329 5 01SERVICOS DE MONTAGEM DE MOVEIS DE QUALQUER MATERIAL 3101 2 00 FABRICACAO DE MOVEIS COMPREDOMINANCIA DE MADEIRA 7732 2 01 ALUGUEL DE MAQUINAS E EQUIPAMENTOS PARA CONSTRUCAO SEMOPERADOR EXCETO ANDAIMES 4329 1 04 MONTAGEM E INSTALACAO DE SISTEMAS E EQUIPAMENTOS DEILUMINACAO E SINALIZACAO EM VIAS PUBLICAS PORTOS E AEROPORTOS 3811 4 00 COLETA DE RESIDUOS NAOPERIGOSOS 8121 4 00 LIMPEZA EM PREDIOS E EM DOMICILIOS 8211 3 00 SERVICOS COMBINADOS DEESCRITORIO E APOIO ADMINISTRATIVO 4299-5/99 - OUTRAS OBRAS DE ENGENHARIA CIVIL NAO ESPECIFICADAS ANTERIORMENTE (A CONSTRUCAO DE ESTRUTURAS COM TIRANTES, AS OBRAS DE CONTENCAO, A CONSTRUCAO DE CORTINAS DE PROTECAO DE ENCOSTAS E MUROS DE ARRIMO, A SUBDIVISAO DE TERRAS COM BENFEITORIAS (P. EX., CONSTRUCAO DE VIAS, SERVICOS DE INFRA-ESTRUTURA, ETC.)				
<b>Capital Social</b> R\$ 500.000,00 (quinhentos mil reais)		<b>Porte</b> EPP (Empresa de Pequeno Porte)		<b>Prazo de Duração</b> Indeterminado
<b>Capital Integralizado</b> R\$ 500.000,00 (quinhentos mil reais)				
<b>Dados do Sócio</b>				
<b>Nome</b> JEANE DE FATIMA CASTRO SILVA	<b>CPF/CNPJ</b> 394.664.502-04	<b>Participação no capital</b> R\$ 475.000,00	<b>Espécie de sócio</b> Sócio	<b>Administrador</b> S
<b>Nome</b> FREDERICK DI BRIAN SILVA SOUSA	<b>CPF/CNPJ</b> 605.030.973-65	<b>Participação no capital</b> R\$ 25.000,00	<b>Espécie de sócio</b> Sócio	<b>Administrador</b> N
<b>Dados do Administrador</b>				
<b>Nome</b> JEANE DE FATIMA CASTRO SILVA	<b>CPF</b> 394.664.502-04	<b>Término do mandato</b> Indeterminado		
<b>Último Arquivamento</b>				<b>Situação</b> ATIVA
<b>Data</b> 13/04/2023	<b>Número</b> 20230479073	<b>Ato/eventos</b> 223 / 223 - BALANCO		<b>Status</b> SEM STATUS

Esta certidão foi emitida automaticamente em 06/09/2023, às 09:26:53 (horário de Brasília).  
Se impressa, verificar sua autenticidade no <https://www.empresafacil.ma.gov.br>, com o código QPU4TZGV.



MAC2302919890

CARLOS ANDRÉ DE MORAES PEREIRA

1 de 2





## CERTIDÃO SIMPLIFICADA

Continuação

### Sistema Nacional de Registro de Empresas Mercantis - SINREM

Certificamos que as informações abaixo constam dos documentos arquivados  
nesta Junta Comercial e são vigentes na data da sua expedição.

<b>Nome Empresarial:</b> 2M ENGENHARIA E SERVICOS LTDA <b>NIRE :</b> 21201072740 <b>Natureza Jurídica:</b> Sociedade Empresária Limitada	<b>Protocolo:</b> MAC2302919890
--	---------------------------------

Secretário(a) Geral



**SINTEGRA**  
 SISTEMA PÚBLICO DE CONSULTA DE RESULTADO DA CONSULTA DE  
 LICITAÇÃO

SECRETARIA DE FINANÇAS

**Resultado da Consulta SINTEGRA/ICMS**

**IDENTIFICAÇÃO**

**CGC:** 37.590.863/0001-76 **Inscrição Estadual:** 12.771503-7  
**Razão Social:** 2M ENGENHARIA E SERVICOS LTDA  
**Regime Apuração:** SIMPLES NACIONAL

**ENDEREÇO**

**Logradouro:** RUA AZULÕES  
**Número:** 1 **Complemento:** EDIF OFFICE TOWER BLOCO COLUNA 22 SALA 1022  
**Bairro:** JARDIM RENASCENCA  
**Município:** SAO LUIS **UF:** MA  
**CEP:** 65075060 **DDD:** **Telefone:** 87848878

**INFORMAÇÕES COMPLEMENTARES**

**CNAE Principal:** 4120400 - CONSTRUÇÃO DE EDIFÍCIOS

**CNAEs Secundários**

Código	Descrição CNAE
4222702	OBRAS DE IRRIGAÇÃO
4292801	MONTAGEM DE ESTRUTURAS METÁLICAS
4299501	CONSTRUÇÃO DE INSTALAÇÕES ESPORTIVAS E RECREATIVAS
4299599	OUTRAS OBRAS DE ENGENHARIA CIVIL NÃO ESPECIFICADAS ANTERIORMENTE
4313400	OBRAS DE TERRAPLENAGEM
4321500	INSTALAÇÃO E MANUTENÇÃO ELÉTRICA
4322301	INSTALAÇÕES HIDRÁULICAS, SANITÁRIAS E DE GÁS
4329104	MONTAGEM E INSTALAÇÃO DE SISTEMAS E EQUIPAMENTOS DE ILUMINAÇÃO E SINALIZAÇÃO EM VIAS PÚBLICAS, PORTOS E AEROPORTOS
7111100	SERVIÇOS DE ARQUITETURA
7112000	SERVIÇOS DE ENGENHARIA
9103100	ATIVIDADES DE JARDINS BOTÂNICOS, ZOOLOGICOS, PARQUES NACIONAIS, RESERVAS ECOLÓGICAS E ÁREAS DE PROTEÇÃO AMBIENTAL
7119701	SERVIÇOS DE CARTOGRAFIA, TOPOGRAFIA E GEODÉSIA
7732201	ALUGUEL DE MÁQUINAS E EQUIPAMENTOS PARA CONSTRUÇÃO SEM OPERADOR, EXCETO ANDAIMES
8121400	LIMPEZA EM PRÉDIOS E EM DOMICÍLIOS
8211300	SERVIÇOS COMBINADOS DE ESCRITÓRIO E APOIO ADMINISTRATIVO
2330302	FABRICAÇÃO DE ARTEFATOS DE CIMENTO PARA USO NA CONSTRUÇÃO
3101200	FABRICAÇÃO DE MÓVEIS COM PREDOMINÂNCIA DE MADEIRA
3102100	FABRICAÇÃO DE MÓVEIS COM PREDOMINÂNCIA DE METAL
3329501	SERVIÇOS DE MONTAGEM DE MÓVEIS DE QUALQUER MATERIAL
3811400	COLETA DE RESÍDUOS NÃO-PERIGOSOS
4211101	CONSTRUÇÃO DE RODOVIAS E FERROVIAS
4213800	OBRAS DE URBANIZAÇÃO - RUAS, PRAÇAS E CALÇADAS
4221901	CONSTRUÇÃO DE BARRAGENS E REPRESAS PARA GERAÇÃO DE ENERGIA ELÉTRICA
4222701	CONSTRUÇÃO DE REDES DE ABASTECIMENTO DE ÁGUA, COLETA DE ESGOTO E CONSTRUÇÕES CORRELATAS, EXCETO OBRAS DE IRRIGAÇÃO

**Situação Cadastral Vigente:** HABILITADO

**Data desta Situação Cadastral:** 10/07/2023

**OBRIGAÇÕES**

NFe a partir de (CNAE's): 01/07/2010 - (3101200-3102100), 01/10/2010 - (2330302),

EDF a partir de:

CTE a partir de:

Observação: Os dados acima estão baseados em informações fornecidas pelo próprio contribuinte cadastrado. Não valem como certidão de sua efetiva existência de fato e de direito, não são oponíveis à Fazenda e nem excluem a responsabilidade tributária derivada de operações com ele ajustadas.

**Data da Consulta:** 11/07/2023

**Número da Consulta:**



Nova Consulta    Imprimir





A handwritten signature in black ink, consisting of a large loop and a trailing line.

INSC. ESTADUAL: 12.771.503-7  
RAZÃO SOCIAL: 2M ENGENHARIA E SERVICOS LTDA

ÚLTIMA ALTERAÇÃO: 24/02/2023

SITUAÇÃO FISCAL: REGULAR  
MOTIVOS FISCAIS:

SERASA: Não

SITUAÇÃO CADASTRAL: ATIVO  
MOTIVO CADASTRAL: --

DADOS GERAIS

CPF/CNPJ: 37.590.863/0001-76  
RAZÃO SOCIAL: 2M ENGENHARIA E SERVICOS LTDA  
NIRE: 21201072740  
INÍCIO DE ATIVIDADES: 31/08/2022  
AGÊNCIA REGIONAL: 01 - AGÊNCIA DE SAO LUIS  
TIPO DE SOCIEDADE: SOCIEDADE EMPRESÁRIA LIMITADA  
REGIME DE PAG.: SIMPLES NACIONAL  
DATA OBRIG. NFE: 01/07/2010  
CORREIO ELETRÔNICO: CONTABILIDADE-MA@HOTMAIL.COM

INSC. CENTRALIZADORA: --  
TIPO PESSOA: JURÍDICA  
CAPITAL SOCIAL: 500.000,00  
UFRE: 46 - UFRE/SÃO LUÍS  
CAT. DO ESTABELECIMENTO: MATRIZ OU UNICO  
DATA OBRIG. EFD: --  
ÁREA UTILIZADA: 42

ENDEREÇO DE ESTABELECIMENTO

CEP 65075-060  
ENDEREÇO RUA AZULOES  
COMPLEMENTO: EDIF OFFICE TOWER BLOCO COLUNA 22 SALA 1022  
PONTO DE REFERENC.: --  
CIDADE: SAO LUIS  
TELEFONE: (89)8784-8878  
CEP CAIXA POSTAL: --

NÚMERO: 1  
BAIRRO: JARDIM RENASCENCA  
ESTADO: MA  
FAX: --

ENDEREÇO FISCAL

CEP --  
ENDEREÇO RUA AZULOES  
COMPLEMENTO: EDIF OFFICE TOWER BLOCO COLUNA 22 SALA 1022  
PONTO DE REFERENC.: --  
CIDADE: SAO LUIS  
TELEFONE: (89)8784-8878  
CEP CAIXA POSTAL: 00000-000

NÚMERO: 1  
BAIRRO: JARDIM RENASCENCA  
ESTADO: MA  
FAX: --

CNAE - ATIVIDADES ECONÓMICAS

ORDEM	CÓDIGO	DESCRIÇÃO
1	4120400	CONSTRUÇÃO DE EDIFÍCIOS
2	9103100	ATIVIDADES DE JARDINS BOTÂNICOS, ZOOLOGICOS, PARQUES NACIONAIS, RESERVAS ECOLÓGICAS E ÁREAS DE
3	3102100	FABRICAÇÃO DE MÓVEIS COM PREDOMINÂNCIA DE METAL
4	3329501	SERVIÇOS DE MONTAGEM DE MÓVEIS DE QUALQUER MATERIAL
5	3811400	COLETA DE RESÍDUOS NÃO-PERIGOSOS
6	4211101	CONSTRUÇÃO DE RODOVIAS E FERROVIAS
7	4213800	OBRAS DE URBANIZAÇÃO - RUAS, PRAÇAS E CALÇADAS
8	4221901	CONSTRUÇÃO DE BARRAGENS E REPRESAS PARA GERAÇÃO DE ENERGIA ELÉTRICA
9	4222701	CONSTRUÇÃO DE REDES DE ABASTECIMENTO DE ÁGUA, COLETA DE ESGOTO E CONSTRUÇÕES CORRELATAS,
10	4222702	OBRAS DE IRRIGAÇÃO
11	4292801	MONTAGEM DE ESTRUTURAS METÁLICAS
12	4299501	CONSTRUÇÃO DE INSTALAÇÕES ESPORTIVAS E RECREATIVAS
13	4299599	OUTRAS OBRAS DE ENGENHARIA CIVIL NÃO ESPECIFICADAS ANTERIORMENTE
14	4313400	OBRAS DE TERRAPLENAGEM
15	4321500	INSTALAÇÃO E MANUTENÇÃO ELÉTRICA
16	4322301	INSTALAÇÕES HIDRÁULICAS, SANITÁRIAS E DE GÁS
17	4329104	MONTAGEM E INSTALAÇÃO DE SISTEMAS E EQUIPAMENTOS DE ILUMINAÇÃO E SINALIZAÇÃO EM VIAS PÚBLICAS,
18	7111100	SERVIÇOS DE ARQUITETURA
19	7112000	SERVIÇOS DE ENGENHARIA
20	7119701	SERVIÇOS DE CARTOGRAFIA, TOPOGRAFIA E GEODÉSIA
21	7732201	ALUGUEL DE MÁQUINAS E EQUIPAMENTOS PARA CONSTRUÇÃO SEM OPERADOR, EXCETO ANDAIMES
22	8121400	LIMPEZA EM PRÉDIOS E EM DOMICÍLIOS
23	8211300	SERVIÇOS COMBINADOS DE ESCRITÓRIO E APOIO ADMINISTRATIVO
24	2330302	FABRICAÇÃO DE ARTEFATOS DE CIMENTO PARA USO NA CONSTRUÇÃO
25	3101200	FABRICAÇÃO DE MÓVEIS COM PREDOMINÂNCIA DE MADEIRA



## FICHA CADASTRAL DO CONTRIBUINTE

USUÁRIO: 39466450204

DATA: 11/07/2023

HORA: 09:55

### REPRESENTANTES LEGAIS

CNN/CPF	NOME/RAZÃO SOCIAL	TIPO DE RELAÇÃO
60503097365	FREDERICK DI BRIAN SILVA SOUSA	101 - SÓCIO
39466450204	JEANE DE FATIMA CASTRO SILVA	101 - SÓCIO
39466450204	JEANE DE FATIMA CASTRO SILVA	205 - ADMINISTRADOR
5310403302	THALLYSON HIGO SILVA COSTA	3 - CONTADOR

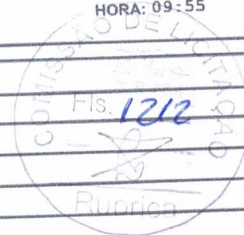

### AÇÕES JUDICIAIS

TIPO	DATA INCLUSÃO	DATA REVOGAÇÃO	DOC. CONCESSÃO	EFEITO
------	---------------	----------------	----------------	--------

Não existem Ações Judiciais para essa inscrição estadual.

### OBRIGATORIEDADE / CREDENCIAMENTO

TIPO	DATA INÍCIO	DATA FIM	SITUAÇÃO
ICMS	31/08/2022	--	Ativo
NF-e	01/07/2010	--	Ativo

### INCENTIVOS / REGIMES ESPECIAIS

TIPO	DATA INÍCIO	DATA FIM	SITUAÇÃO
------	-------------	----------	----------

Não existem Incentivos/Regimes Especiais para essa inscrição





# PREFEITURA DE SÃO LUÍS

## SECRETARIA MUNICIPAL DE FAZENDA

### DADOS CADASTRAIS DO CONTRIBUINTE



#### DADOS GERAIS

**TIPO DE PESSOA:** JURÍDICA **INSCRIÇÃO MUNICIPAL:** 98267408 **CNPJ:** 37590863000176  
**NOME EMPRESARIAL:** 2M ENGENHARIA E SERVICOS LTDA  
**NOME FANTASIA:** 2M SERVENG  
**SITUAÇÃO CADASTRAL:** ATIVO  
**NATUREZA JURÍDICA:** 2062 - Sociedade Empresária Limitada  
**CBO:** -  
**DOC. CONSTITUIÇÃO:** CONTRATO SOCIAL **ALT. ATUAL. CONTR. SOC.:** 31/08/2022  
**ORGÃO DE REGISTRO:** JUNTA COMERCIAL - **NIRE:** 21201072740  
**CAPITAL SOCIAL:** 500.000,00 **INSCRIÇÃO ESTADUAL:**  
**REG. TRIBUTÁRIO:** Simples Nacional **TIPO ESTABELECIMENTO:** SEDE/MATRIZ  
**SUBSTITUTO TRIBUTÁRIO:** N?O **REGIME PAGAMENTO:** DE COMPETENCIA  
**INSCR. MUNIC. PRINCIPAL:** SIM **TIPO ENQUADRAMENTO:** LTDA  
**LIVRO:** - **DATA DO REGISTRO:** 02/07/2020  
**ATV. LICENCIADA VINCULADA:** Taxa TLVLF Ind de Construção Civil - Pequeno Porte **FOLHA:**

**TIPO PORTE:** PEQUENO PORTE

**TIPO DE INSCRIÇÃO:** NORMAL

#### ENDEREÇOS

##### ENDEREÇO ESTABELECIMENTO

**TIPO DE:** ZONA URBANA **USO DO IMÓVEL:**  
**TIPO DE IMÓVEL:** N?O INFORMADO **INSC. IMOBILIÁRIA:** 22080120030361430  
**CIDADE/UF:** SAO LUIS / MA **NÚMERO:** 1  
**ENDEREÇO:** R AZULOES **CEP:** 65075060  
**COMPLEMENTO:** EDIF OFFICE TOWER BLOCO COLUNA 22 **BAIRRO:** JARDIM RENASCENCA  
**POVOADO:** - **ZONA RURAL:**  
**CCIR:** - **NIRF:**  
**DATUM REFERÊNCIA:** - **LATITUDE:**  
**LONGITUDE:** -

##### ENDEREÇO CORRESPONDÊNCIA

**CIDADE/UF:** SAO LUIS / MA **NÚMERO:** 1  
**ENDEREÇO:** R AZULOES **CEP:** 65075060  
**COMPLEMENTO:** EDIF OFFICE TOWER BLOCO COLUNA 22 **BAIRRO:** JARDIM RENASCENCA

#### CONTATOS

TIPO DE CONTATO	DESCRIÇÃO
E-MAIL	contabilidade-ma@hotmail.com
TELEFONE	(98) 987848878
	CONTABILIDADE-MA@HOTMAIL.



**ATIVIDADES DESENVOLVIDAS****OBJETO SOCIAL**

null

**FORMA DE ATUAÇÃO**

Estabelecimento Fixo

**LISTA DE ATIVIDADES**

CÓDIGO CNAE	DESCRIÇÃO	PRINCIPAL
233030200	FABRICACAO DE ARTEFATOS DE CIMENTO PARA USO NA CONSTRUCAO	
310120000	FABRICACAO DE MOVEIS COM PREDOMINANCIA DE MADEIRA	
310210000	FABRICACAO DE MOVEIS COM PREDOMINANCIA DE METAL	
332950100	SERVICOS DE MONTAGEM DE MOVEIS DE QUALQUER MATERIAL	
381140000	COLETA DE RESIDUOS NAO-PERIGOSOS	
412040000	CONSTRUCAO DE EDIFICIOS	SIM
421110100	CONSTRUCAO DE RODOVIAS E FERROVIAS	
421380000	OBRAS DE URBANIZACAO - RUAS, PRACAS E CALCADAS	
422190100	CONSTRUCAO DE BARRAGENS E REPRESAS PARA GERACAO DE ENERGIA	
422270100	CONSTRUCAO DE REDES DE ABASTECIMENTO DE AGUA, COLETA DE	
422270200	OBRAS DE IRRIGACAO	
429280100	MONTAGEM DE ESTRUTURAS METALICAS	
429950100	CONSTRUCAO DE INSTALACOES ESPORTIVAS E RECREATIVAS	
431340000	OBRAS DE TERRAPLENAGEM	
432150000	INSTALACAO E MANUTENCAO ELETRICA	
432230100	INSTALACOES HIDRAULICAS, SANITARIAS E DE GAS	
432910400	MONTAGEM E INSTALACAO DE SISTEMAS E EQUIPAMENTOS DE	
711110000	SERVICOS DE ARQUITETURA	
711200000	SERVICOS DE ENGENHARIA	
711970100	SERVICOS DE CARTOGRAFIA, TOPOGRAFIA E GEODESIA	
773220100	ALUGUEL DE MAQUINAS E EQUIPAMENTOS PARA CONSTRUCAO SEM	
812140000	LIMPEZA EM PREDIOS E EM DOMICILIOS	
821130000	SERVICOS COMBINADOS DE ESCRITORIO E APOIO ADMINISTRATIVO	
910310000	ATIVIDADES DE JARDINS BOTANICOS, ZOOLOGICOS, PARQUES	

**REPRESENTANTES E QSA****REPRESENTANTES DA EMPRESA**

RESPONSABILIDADE	CPF/CNPJ	NOME/RAZÃO SOCIAL
Legal	05489863390	MATHEUS SILVA PASTANA DE OLIVEIRA
Contábil	05310403302	THALLYSON HIGO SILVA COSTA

**QUADRO SOCIETÁRIO/INTEGRANTES**

CPF/CNPJ	NOME	QUALIFICAÇÃO	PARTICIPAÇÃO
05489863390	MATHEUS SILVA PASTANA DE OLIVEIRA	ADMINISTRADOR	95%
71270043315	ANA CELIA DIAS CARNEIRO DE ARAUJO	SOCIO	5%
05489863390	MATHEUS SILVA PASTANA DE OLIVEIRA	ADMINISTRADOR	

**ÁREA/HORÁRIO FUNCIONAMENTO****IDENTIFICAÇÃO DO SOLO E DA ATIVIDADE**ÁREA FÍSICA OCUPADA: 0,00m<sup>2</sup>

QUANTIDADE: 0

**QUADRAS E CINEMAS**

QUANTIDADE DE QUADRAS: 0

QUANTIDADE DE CINEMAS: 0

CPF/CNPJ: 37590863000176  
Nome/Razão: 2M ENGENHARIA E SERVICOS LTDA

Contribuinte

null

Servidor



A handwritten signature in blue ink, consisting of a large loop followed by a long horizontal stroke.





**GOVERNO DO ESTADO DO MARANHÃO**  
**SECRETARIA DE ESTADO DA FAZENDA**



**CERTIDÃO NEGATIVA DE DÉBITO**

**Nº Certidão:** 170960/23

**Data da**

10/07/2023 14:16:17

**Inscrição Estadual:** 127715037

**CPF/CNPJ:** 37590863000176

**Razão Social:** 2M ENGENHARIA E SERVICOS LTDA

**Endereço:** RUA AZULOS, 1 EDIF OFFICE TOWER BLOCO COLUNA 22 SALA 1022 CEP:

**Telefone:** (89)87848878

**Município:** SAO LUIS

**UF:** MA

Certificamos que, após a realização das consultas procedidas no sistema desta Secretaria, substanciado pelos artigos 240 a 242, da lei nº 7.799, de 19/12/2002 e disposto no artigo 205 da lei nº 5.172, de 25 de outubro de 1966 (Código Tributário Nacional), não constam débitos relativos aos tributos estaduais, administrados por esta Secretaria, em nome do sujeito passivo acima identificado. Ressalvado, todavia, à Fazenda Pública Estadual o direito da cobrança de dívidas que venham a ser apuradas e não alcançadas pela decadência.

**Validade da Certidão:** 120 (cento e vinte) dias: 07/11/2023.

A autenticidade desta certidão deverá ser confirmada no endereço:  
<http://portal.sefaz.ma.gov.br/>, clicando no item "Certidões" e em seguida em "Validação de Certidão Negativa de Débito".

**CERTIDÃO EMITIDA GRATUITAMENTE.**

**Data Impressão:** 10/07/2023 14:16:17



**GOVERNO DO ESTADO DO MARANHÃO  
SECRETARIA DE ESTADO DA FAZENDA**



**CERTIDÃO NEGATIVA DE DÍVIDA ATIVA**

**Nº Certidão:** 049217/23

**Data da**

10/07/2023 14:17:39

**Inscrição Estadual:** 127715037

**CPF/CNPJ:** 37590863000176

**Razão Social:** 2M ENGENHARIA E SERVICOS LTDA

**Endereço:** RUA AZULOES, 1 EDIF OFFICE TOWER BLOCO COLUNA 22 SALA 1022 CEP:

**Telefone:** (89)87848878

**Município:** SAO LUIS

**UF:** MA

Certificamos que, após a realização das consultas procedidas no sistema desta Secretaria e na forma do disposto do artigo 156, da lei nº 2.231, de 29/12/1962, substanciado pelos artigos 240 a 242 da lei nº 7.799, de 19/12/2002, bem como prescreve o artigo 205 da lei nº 5.172, de 25 de outubro de 1966 (Código Tributário Nacional) não constam débitos inscritos na Dívida Ativa, em nome do sujeito passivo acima identificado.

**Validade da Certidão: 120 (cento e vinte) dias: 07/11/2023.**

A autenticidade desta certidão deverá ser confirmada no endereço:

<http://portal.sefaz.ma.gov.br/>, clicando no item "Certidões" e em seguida em "Validação de Certidão Negativa de Dívida Ativa".

**CERTIDÃO EMITIDA GRATUITAMENTE.**

**Data Impressão:** 10/07/2023 14:17:39



CERTIFICADO  
1020230092166385

PREFEITURA DE SAO LUÍS  
SECRETARIA MUNICIPAL DA FAZENDA  
CERTIDÃO POSITIVA COM EFEITO DE NEGATIVA  
NÚMERO DA CERTIDÃO: 00008211802023

Validade: 01/10/2023

CERTIFICAMOS QUE, VERIFICANDO OS REGISTROS DA SECRETARIA MUNICIPAL DA FAZENDA, CONSTATAMOS EXISTIR, NESTA DATA, PENDÊNCIAS CADASTRADAS NA INSCRIÇÃO DA PESSOA JURÍDICA DESCRITA ABAIXO, AS QUAIS ESTÃO COM EXIGIBILIDADE SUSPENSA, CONFORME O DISPOSTO NO ARTIGO 151 DO CTN E NOS ARTIGOS 80 E 81, DA LEI 6.289, DE 28/12/2017, RESSALVADO O DIREITO DE A FAZENDA PÚBLICA MUNICIPAL INSCREVER E COBRAR DÉBITOS AINDA NÃO REGISTRADOS OU QUE VENHAM A SER APURADOS.

DADOS DA PESSOA JURÍDICA	
CNPJ: 37.590.863/0001-76	Inscrição Municipal: 98267408
Razão Social: 2M ENGENHARIA E SERVICOS LTDA	
ATIVIDADE ECONÔMICA PRINCIPAL	
412040000 - CONSTRUCAO DE EDIFICIOS	
ENDEREÇO DE LOCALIZAÇÃO	
Logradouro: RUA AZULÕES	
Número: 1	Complemento: EDIF OFFICE TOWER BLOCO COLUNA 22 SALA 1022
Bairro: JARDIM RENASCENÇA	
Município: SAO LUIS - MA	CEP: 65075060

A presente certidão, sem conter rasuras, tem sua eficácia até a data de validade acima informada, tendo sido lavrada em São Luís (MA), em **01 de setembro de 2023 às 13:50**, sob o código de autenticidade nº **D1FA95A2E8EDD34AF2C79B7CEDD29426**.

A autenticidade desta certidão poderá ser confirmada na Internet, em  
<https://stm.semfaz.saoluis.ma.gov.br/validacaocertidao>.

**"NÃO É VÁLIDA A CERTIDÃO QUE CONTIVER EMENDAS, RASURAS OU ENTRELINHAS."**



**MINISTÉRIO DA FAZENDA**  
**Secretaria da Receita Federal do Brasil**  
**Procuradoria-Geral da Fazenda Nacional**



**CERTIDÃO POSITIVA COM EFEITOS DE NEGATIVA DE DÉBITOS RELATIVOS AOS TRIBUTOS  
FEDERAIS E À DÍVIDA ATIVA DA UNIÃO**

**Nome: 2M ENGENHARIA E SERVICOS LTDA**  
**CNPJ: 37.590.863/0001-76**

Ressalvado o direito de a Fazenda Nacional cobrar e inscrever quaisquer débitos de responsabilidade do sujeito passivo acima identificado que vierem a ser apuradas, é certificado que:

1. constam débitos administrados pela Secretaria da Receita Federal do Brasil (RFB) com exigibilidade suspensa nos termos do art. 151 da Lei nº 5.172, de 25 de outubro de 1966 - Código Tributário Nacional (CTN), ou objeto de decisão judicial que determina sua desconsideração para fins de certificação da regularidade fiscal, ou ainda não vencidos; e
2. não constam inscrições em Dívida Ativa da União (DAU) na Procuradoria-Geral da Fazenda Nacional (PGFN).

Conforme disposto nos arts. 205 e 206 do CTN, este documento tem os mesmos efeitos da certidão negativa.

Esta certidão é válida para o estabelecimento matriz e suas filiais e, no caso de ente federativo, para todos os órgãos e fundos públicos da administração direta a ele vinculados. Refere-se à situação do sujeito passivo no âmbito da RFB e da PGFN e abrange inclusive as contribuições sociais previstas nas alíneas 'a' a 'd' do parágrafo único do art. 11 da Lei nº 8.212, de 24 de julho de 1991.

A aceitação desta certidão está condicionada à verificação de sua autenticidade na Internet, nos endereços <<http://rfb.gov.br>> ou <<http://www.pgfn.gov.br>>.

Certidão emitida gratuitamente com base na Portaria Conjunta RFB/PGFN nº 1.751, de 2/10/2014.

Emitida às 08:50:22 do dia 29/05/2023 <hora e data de Brasília>.

Válida até 25/11/2023.

Código de controle da certidão: **AA76.243B.09F0.0041**

Qualquer rasura ou emenda invalidará este documento.



Voltar

Imprimir

**CAIXA**  
CAIXA ECONÔMICA FEDERAL**Certificado de Regularidade  
do FGTS - CRF**

**Inscrição:** 37.590.863/0001-76  
**Razão Social:** 2M ENGENHARIA E SERVICOS LTDA  
**Endereço:** RUA AZULÕES N 1 EDIF OF TOWER BL COL 2 SL 1022 / JARDIM  
RENASCENÇA / SAO LUIS / MA / 65075-060

A Caixa Econômica Federal, no uso da atribuição que lhe confere o Art. 7, da Lei 8.036, de 11 de maio de 1990, certifica que, nesta data, a empresa acima identificada encontra-se em situação regular perante o Fundo de Garantia do Tempo de Serviço - FGTS.

O presente Certificado não servirá de prova contra cobrança de quaisquer débitos referentes a contribuições e/ou encargos devidos, decorrentes das obrigações com o FGTS.

**Validade:** 14/08/2023 a 12/09/2023

**Certificação Número:** 2023081420061396505755

Informação obtida em 30/08/2023 08:49:43

A utilização deste Certificado para os fins previstos em Lei esta condicionada a verificação de autenticidade no site da Caixa:  
**[www.caixa.gov.br](http://www.caixa.gov.br)**

CERTJUDONE-SJDFRSL - 68212023  
Código de validação: CF177819CC

Número da guia: 23057301001558680.

**USANDO** da faculdade que me confere a Lei. **CERTIFICO** a requerimento de pessoa interessada que dando busca em nossos arquivos dos feitos das **Varas Cíveis e Comércio**, a partir do dia primeiro (1º) do mês de janeiro (01) do ano de dois mil e treze (2013) até o dia dezoito (18) do mês de julho (07) do ano corrente, constatei **NÃO EXISTIR**<sup>1</sup> distribuição de pedido de **Falência, Concordata, Recuperação Judicial ou Extrajudicial ou Insolvência Civil** contra: **2M ENGENHARIA E SERVICOS LTDA**, inscrita no **CNPJ** sob nº **37.590.863/0001-76**. **CERTIFICO** finalmente que a Secretaria Judicial de Distribuição é a única existente nesta Cidade e **Termo Judiciário** de São Luís. O referido é verdade me reporto e dou fé. Dada e passada a presente certidão na Secretaria Judicial de Distribuição a meu cargo, no Fórum "Desembargador Sarney Costa", nesta Cidade de São Luís, Capital do Estado do Maranhão. Eu, **Ana Cristina Brito Alves**, Técnico Judiciário, mat. 102442, consultei e digitei. E eu, **Anselmo de Jesus Carvalho**, Secretário Judicial da Distribuição, mat. 100073, subscrevo e assino digitalmente.

**ANSELMO DE JESUS CARVALHO**  
Secretário Judicial de Distribuição de Entrância Final  
Secretaria Judicial de Distribuição do Fórum de São Luís  
Matrícula 100073

<sup>1</sup> **OBSERVAÇÃO:** o CNPJ e razão social constantes nesta certidão foram informados pelo solicitante. Sua titularidade deverá ser conferida pelo interessado e destinatário. Os feitos oriundos da Vara de Interesses Difusos e Coletivos terão sua competência vinculada às Varas Cíveis e/ou Fazenda, de acordo com os litigantes. As consultas foram realizadas nos sistemas Themis PG e Processo Eletrônico Judicial (PJE) e **ABRANGE SOMENTE AS VARAS COMUNS DO TERMO JUDICIÁRIO DE SÃO LUÍS**. Esta certidão terá validade de sessenta (60) dias (art. 149 do Código de Normas da CGJ) e emitida em uma única via mediante código de Selo Eletrônico Judicial, sem rasuras e mediante assinatura eletrônica do servidor (art. 150 do Código de Normas da CGJ c/c art.7º da Resolução-GP nº 38/2022). Esta certidão foi expedida nos termos da Resolução-GP nº 38/2022 e a autenticidade do Selo de Fiscalização Eletrônico Judicial será objeto de conferência por qualquer interessado, que poderá consultar a validade do selo e o detalhamento dos respectivos atos praticados no sítio eletrônico do Tribunal de Justiça do Maranhão por meio do link <https://selos.tjma.jus.br>, mediante o preenchimento do código de validação do selo ou através de aplicativo leitor de QR Code.

**Fórum Desembargador "Sarney Costa"**  
Avenida Prof. Carlos Cunha, s/n, Calhau, São Luís/MA – CEP 65076-820 – Fone (98) 3194-5408 / 5409

Documento assinado. SÃO LUÍS - ENTRÂNCIA FINAL, 20/07/2023 15:54 (ANSELMO DE JESUS CARVALHO)



CERTJUDONE-SJDFRSL - 68212023 / Código: CF177819CC  
Valide o documento em [www.tjma.jus.br/validadoc.php](http://www.tjma.jus.br/validadoc.php)

Antes de imprimir pense em sua responsabilidade com o meio ambiente.  
#ConsumoConsciente



1





PODER JUDICIÁRIO DO ESTADO DO MARANHÃO  
Corregedoria Geral da Justiça  
Coordenadoria das Serventias Judiciais



CERTJUDONE-CSERVJUDCGJ - 432023  
Código de validação: 342D4175D8

Número da guia: 23113101001518263.

**O DIRETOR DA SECRETARIA DA CORREGEDORIA GERAL DA JUSTIÇA, Dr. JOSÉ JORGE FIGUEIREDO DOS ANJOS JÚNIOR, no uso de suas atribuições,**

**CERTIFICA**, atendendo a solicitação protocolizada sob o processo nº 275212023 em que é requerente a empresa 2M Engenharia e Serviços LTDA, situada na Rua dos Azulões, nº 1, Salas 1022 – 10º andar São Luís/MA CEP: 65075-060, São Luís/MA, inscrita no CNPJ nº 04.408.070/0001-34, que a Secretaria Judicial de Distribuição, única existente e em funcionamento no Termo Judiciário de São Luís/MA, está localizada no Fórum “Desembargador Sarney Costa”, localizado na Avenida Carlos Cunha, s/n, Calhau, São Luís/MA, e responde por ela o secretário da distribuição de São Luís, ANSELMO DE JESUS CARVALHO. O referido é verdade. A presente certidão tem prazo de validade de 60 (sessenta) dias, nos termos do art. 149 do Código de Normas desta Corregedoria-Geral da Justiça. Dada e passada a presente certidão aos 31 (trinta e um) dias do mês de maio do ano de dois mil e vinte e três, neste Termo Judiciário de São Luís da Comarca da Ilha de São Luís, Capital do Estado do Maranhão. Eu, João Paulo Teixeira Souza Cordeiro, Coordenador da Coordenadoria das Serventias Judiciais, digitei e eu, José Jorge Figueiredo dos Anjos Júnior, Diretor da Secretaria da Corregedoria-Geral da Justiça do Estado do Maranhão, subscrevemos e assinamos

JOAO PAULO TEIXEIRA SOUZA CORDEIRO  
Coordenador das Serventias Judiciais  
Coordenadoria das Serventias Judiciais  
Matrícula 115253

JOSÉ JORGE FIGUEIREDO DOS ANJOS JUNIOR  
Diretor da Secretaria da CGJ  
Gabinete do Diretor da Secretaria da CGJ  
Matrícula 155846



CERTJUDONE-CSERVJUDCGJ - 432023 / Código: 342D4175D8  
Valide o documento em [www.tjma.jus.br/validadoc.php](http://www.tjma.jus.br/validadoc.php)

Antes de imprimir pense em sua responsabilidade com o meio ambiente.  
#ConsumoConsciente



**PODER JUDICIÁRIO DO ESTADO DO MARANHÃO**  
**Corregedoria Geral da Justiça**  
**Coordenadoria das Serventias Judiciais**



Documento assinado. SÃO LUÍS - TRIBUNAL DE JUSTIÇA, 31/05/2023 18:02 (JOAO PAULO TEIXEIRA SOUZA CORDEIRO)  
Documento assinado. SÃO LUÍS - TRIBUNAL DE JUSTIÇA, 01/06/2023 10:49 (JOSÉ JORGE FIGUEIREDO DOS ANJOS JUNIOR)



CERTJUDONE-CSERVJUDCGJ - 432023 / Código: 342D4175D8  
Valide o documento em [www.tjma.jus.br/validadoc.php](http://www.tjma.jus.br/validadoc.php)

Antes de imprimir pense em sua responsabilidade com o meio ambiente.  
#ConsumoConsciente





ESTADO DO MARANHÃO  
SECRETARIA DE ESTADO DA FAZENDA



# INSCRIÇÃO ESTADUAL: 127715037

**Nome / Razão Social:** 2M ENGENHARIA E SERVICOS LTDA

**CNPJ:** 37.590.863/0001-76

**Endereço:** RUA AZULOES, JARDIM RENASCENCA CEP: 65075060 no município de São Luís/

**Atividade Principal:** 4120-4/00 - Construção de edifícios

**Atividade(s) Secundária(s)** 3811-4/00 - Coleta de resíduos não-perigosos, 7119-7/01 - Serviços de cartografia, topografia e geodésia, 4329-1/04 - Montagem e instalação de sistemas e equipamentos de iluminação e sinalização em vias públicas, portos e aeroportos, 4322-3/01 - Instalações hidráulicas, sanitárias e de gás, 4221-9/01 - Construção de barragens e represas para geração de energia elétrica, 4222-7/01 - Construção de redes de abastecimento de água, coleta de esgoto e construções correlatas, exceto obras de irrigação, 4321-5/00 - Instalação e manutenção elétrica, 4313-4/00 - Obras de terraplenagem, 4213-8/00 - Obras de urbanização - ruas, praças e calçadas, 3329-5/01 - Serviços de montagem de móveis de qualquer material, 9103-1/00 - Atividades de jardins botânicos, zoológicos, parques nacionais, reservas ecológicas e áreas de proteção ambiental, 4211-1/01 - Construção de rodovias e ferrovias, 7111-1/00 - Serviços de arquitetura, 2330-3/02 - Fabricação de artefatos de cimento para uso na construção, 3102-1/00 - Fabricação de móveis com predominância de metal, 7112-0/00 - Serviços de engenharia, 4222-7/02 - Obras de irrigação, 3101-2/00 - Fabricação de móveis com predominância de madeira, 8211-3/00 - Serviços combinados de escritório e apoio administrativo, 4299-5/01 - Construção de instalações esportivas e recreativas, 4292-8/01 - Montagem de estruturas metálicas, 7732-2/01 - Aluguel de máquinas e equipamentos para construção sem operador, exceto andaimes, 8121-4/00 - Limpeza em prédios e em domicílios, 4299-5/99 - Outras obras de engenharia civil não especificadas anteriormente

**São Luis,** sexta, 24 de fevereiro de 2023

Código de Autenticidade: **JS1TTCUY**

**Observação:** Os dados acima estão baseados em informações fornecidas pelo próprio contribuinte cadastrado. Não valem como certidão de sua efetiva existência de fato e de direito, não são oponíveis à Fazenda e nem excluem a responsabilidade tributária derivada de operações com ele ajustadas.

Marcellus Ribeiro Alves  
SECRETÁRIO DE ESTADO DA FAZENDA

PODER JUDICIÁRIO  
JUSTIÇA DO TRABALHO**CERTIDÃO NEGATIVA DE DÉBITOS TRABALHISTAS**

Nome: 2M ENGENHARIA E SERVICOS LTDA (MATRIZ E FILIAIS)  
CNPJ: 37.590.863/0001-76  
Certidão n°: 20074587/2023  
Expedição: 12/05/2023, às 11:41:17  
Validade: 08/11/2023 - 180 (cento e oitenta) dias, contados da data de sua expedição.

Certifica-se que **2M ENGENHARIA E SERVICOS LTDA (MATRIZ E FILIAIS)**, inscrito(a) no CNPJ sob o n° **37.590.863/0001-76**, **NÃO CONSTA** como inadimplente no Banco Nacional de Devedores Trabalhistas. Certidão emitida com base nos arts. 642-A e 883-A da Consolidação das Leis do Trabalho, acrescentados pelas Leis ns.º 12.440/2011 e 13.467/2017, e no Ato 01/2022 da CGJT, de 21 de janeiro de 2022. Os dados constantes desta Certidão são de responsabilidade dos Tribunais do Trabalho.

No caso de pessoa jurídica, a Certidão atesta a empresa em relação a todos os seus estabelecimentos, agências ou filiais. A aceitação desta certidão condiciona-se à verificação de sua autenticidade no portal do Tribunal Superior do Trabalho na Internet (<http://www.tst.jus.br>). Certidão emitida gratuitamente.

**INFORMAÇÃO IMPORTANTE**

Do Banco Nacional de Devedores Trabalhistas constam os dados necessários à identificação das pessoas naturais e jurídicas inadimplentes perante a Justiça do Trabalho quanto às obrigações estabelecidas em sentença condenatória transitada em julgado ou em acordos judiciais trabalhistas, inclusive no concernente aos recolhimentos previdenciários, a honorários, a custas, a emolumentos ou a recolhimentos determinados em lei; ou decorrentes de execução de acordos firmados perante o Ministério Público do Trabalho, Comissão de Conciliação Prévia ou demais títulos que, por disposição legal, contiver força executiva.





MINISTÉRIO DO TRABALHO E EMPREGO  
SECRETARIA DE INSPEÇÃO DO TRABALHO  
COORDENAÇÃO-GERAL DE RECURSOS



CERTIDÃO DE DÉBITOS TRABALHISTAS  
**NEGATIVA**

**EMPREGADOR:** 2M ENGENHARIA E SERVICOS LTDA

**INSCRIÇÃO:** 37.590.863/0001-76

**DATA E HORA DA EMISSÃO:** 11/07/2023, às 10:16:45, conforme horário oficial de Brasília

CERTIFICA-SE, de acordo com as informações registradas no sistema de Controle de Processos de Multas e Recursos que, nesta data, **NÃO CONSTAM** débitos decorrentes de autuações em face do empregador acima identificado.

1. Esta certidão abrange todos os estabelecimentos do empregador.
2. A presente certidão não modifica a situação do empregador que conste do cadastro previsto na Portaria Interministerial MTE/SDH n° 2, de 12 de maio de 2011, que disciplina o Cadastro de Empregadores que tenham submetido trabalhadores a condições análogas a de escravo.
3. Conforme artigo 103, § 2º da Portaria MTP n° 667/2021, a certidão ora instituída refletirá sempre a última situação ocorrida em cadastros administrativos pelo emitente, de modo que, havendo processos enviados à Procuradoria da Fazenda Nacional - PFN, quanto a estes, poderá ser obtida certidão específica perante aquele órgão, visando a demonstrar a situação atualizada dos mesmos.
4. Expedida com base na Portaria MTP n° 667, de 8 de novembro de 2021. Emitida gratuitamente.



Dados para conferência da autenticidade desta certidão:

Endereço: <https://eprocesso.sit.trabalho.gov.br/Certidao/Validar>

Código: WCA6JXEZU5

A autenticidade também pode ser verificada a partir do QR Code ao lado.



MINISTÉRIO DO TRABALHO E PREVIDÊNCIA  
SUBSECRETARIA DE INSPEÇÃO DO TRABALHO

**CERTIDÃO**

**EMPREGADOR:** 2M ENGENHARIA E SERVICOS LTDA (2M SERVENG)

**CNPJ:** 37.590.863/0001-76

**DATA E HORA DA EMISSÃO:** 11/07/2023, às 10h21

Conforme os registros administrativos da Relação Anual de Informações Sociais (RAIS) e do Cadastro Geral de Empregados e Desempregados (CAGED), recebidos e processados até o momento da emissão desta certidão, certifica-se que o empregador acima identificado **está desobrigado da cota legal para pessoas com deficiência ou beneficiários reabilitados da Previdência Social, prevista no art. 93 da Lei nº 8.213 de 1991.**

**Última competência processada do CAGED:** 06/2023

**Última competência processada da RAIS:** 2021

1. Esta certidão reflete tão somente os dados constantes dos registros administrativos da RAIS e do CAGED. Esses dados são declarados pelo próprio empregador, não havendo validação por parte da Subsecretaria de Inspeção do Trabalho.
2. Esta certidão não abrange autos de infração e decisões judiciais relativos à obrigação de preencher vagas com pessoas com deficiência ou beneficiários reabilitados da Previdência Social, conforme art. 93 da Lei nº 8.213 de 1991.
3. Esta certidão abrange todos os estabelecimentos do empregador.
4. A autenticidade desta certidão poderá ser confirmada no endereço <http://cdcit.mte.gov.br/inter/cdcit/verifica.seam> utilizando o código **5131mSI**.





**CERTIDÃO DE REGISTRO E QUITAÇÃO**  
**PESSOA JURÍDICA**  
Lei Federal Nº 5194 de 24 de Dezembro de 1966

**CREA-MA**

Nº 888973/2023

Emissão: 19/06/2023

Validade: 16/12/2023

Chave: 4D6ax

**Conselho Regional de Engenharia e Agronomia do Estado do Maranhão**

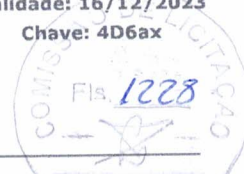

CERTIFICAMOS que a Empresa mencionada encontra-se registrada neste Conselho, nos Termos da Lei 5.194/66, conforme os dados impressos nesta certidão. CERTIFICAMOS, ainda, que até a presente data, a referida pessoa jurídica e seu(s) responsável(is) técnico(s) estão quitados com suas anuidades e demais obrigações junto ao Conselho Regional de Engenharia e Agronomia do Maranhão - CREA-MA, estando habilitada a exercer suas atividades, circunscrita à(s) atribuição(ões) de seu(s) responsável(veis) técnico(s).

**Interessado(a)**

Empresa: 2M ENGENHARIA E SERVIÇOS LTDA

CNPJ: 37.590.863/0001-76

Registro: 0005430119

Categoria: Matriz

Capital Social: R\$ 500.000,00

Data do Capital: 31/08/2022

Faixa: 3

Objetivo Social: 4120-400 ? CONSTRUÇÃO DE EDIFÍCIOS SECUNDÁRIA: 2330-3/02 - FABRICAÇÃO DE ARTEFATOS DE CIMENTO PARA USO NA CONSTRUÇÃO 4213-8/00 - OBRAS DE URBANIZAÇÃO - RUAS, PRAÇAS E CALÇADAS 3101-2/00 - FABRICAÇÃO DE MÓVEIS COM PREDOMINÂNCIA DE MADEIRA 3102-1/00 - FABRICAÇÃO DE MÓVEIS COM PREDOMINÂNCIA DE METAL 3329-5/01 - SERVIÇOS DE MONTAGEM DE MÓVEIS DE QUALQUER MATERIAL 3811-4/00 - COLETA DE RESÍDUOS NÃO-PERIGOSOS PÁGINA 3 DE 9 4211-1/01 - CONSTRUÇÃO DE RODOVIAS E FERROVIAS 4221-9/01 - CONSTRUÇÃO DE BARRAGENS E REPRESAS PARA GERAÇÃO DE ENERGIA ELÉTRICA 4222-7/01 - CONSTRUÇÃO DE REDES DE ABASTECIMENTO DE ÁGUA, COLETA DE ESGOTO E CONSTRUÇÕES CORRELATAS, EXCETO OBRAS DE IRRIGAÇÃO 4222-7/02 - OBRAS DE IRRIGAÇÃO 4292-8/01 - MONTAGEM DE ESTRUTURAS METÁLICAS 4299-5/01 - CONSTRUÇÃO DE INSTALAÇÕES ESPORTIVAS E RECREATIVAS 4313-4/00 - OBRAS DE TERRAPLENAGEM 4321-5/00 - INSTALAÇÃO E MANUTENÇÃO ELÉTRICA 4322-3/01 - INSTALAÇÕES HIDRÁULICAS, SANITÁRIAS E DE GÁS 4329-1/04 - MONTAGEM E INSTALAÇÃO DE SISTEMAS E EQUIPAMENTOS DE ILUMINAÇÃO E SINALIZAÇÃO EM VIAS PÚBLICAS, PORTOS E AEROPORTOS 7111-1/00 - SERVIÇOS DE ARQUITETURA 7112-0/00 - SERVIÇOS DE ENGENHARIA 7119-7/01 - SERVIÇOS DE CARTOGRAFIA, TOPOGRAFIA E GEODÉSIA 7732-2/01 - ALUGUEL DE MÁQUINAS E EQUIPAMENTOS PARA CONSTRUÇÃO SEM OPERADOR, EXCETO ANDAIMES 8121-4/00 - LIMPEZA EM PRÉDIOS E EM DOMICÍLIOS 8211-3/00 - SERVIÇOS COMBINADOS DE ESCRITÓRIO E APOIO ADMINISTRATIVO 9103-1/00 - ATIVIDADES DE JARDINS BOTÂNICOS, ZOOLOGICOS, PARQUES NACIONAIS, RESERVAS ECOLÓGICAS E ÁREAS DE PROTEÇÃO AMBIENTAL.

Restrições Relativas ao Objetivo Social: EMPRESA HABILITADA PARA ATUAR SOMENTE NA ÁREA DA ENGENHARIA CIVIL, NO ÂMBITO DAS ATRIBUIÇÕES DE SEUS RESPONSÁVEIS TÉCNICOS.

Endereço Matriz: AVENIDA RUA DOS AZULOS, 1, EDIFÍCIO OFFICE TOWER COLUNA 22 SALA 1022, JARDIM RENASCENÇA, SÃO LUÍS, MA, 65075060

Tipo de Registro: Registro Definitivo de Empresa

Data Inicial: 04/09/2020

Data Final: Indefinido

Registro Regional: 0000543058DDMA

**Descrição**

CERTIDÃO DE REGISTRO E QUITAÇÃO PESSOA JURIDICA

**Informações / Notas**

- A capacidade técnico-profissional da empresa é comprovada pelo conjunto dos acervos técnicos dos profissionais constantes de seu quadro técnico.
- Esta certidão perderá a validade, caso ocorra qualquer alteração posterior dos elementos cadastrais nela contidos

**Última Anuidade Paga**

Ano: 2023 (6/6)

**Autos de Infração**

Nada consta

**Responsáveis Técnicos**

Profissional: FREDERICK DI BRIAN SILVA SOUSA

Registro: 1118401719

CPF: 605.\*\*\*.\*\*\*-65

Data Início: 26/04/2023

Data Fim: Indefinido

Data Fim de Contrato: Indefinido

Títulos do Profissional:

ENGENHEIRO CIVIL

Atribuição: ART. 7º DA RESOLUÇÃO 218/1973 DO CONFEA

Tipo de Responsabilidade: RESPONSÁVEL TÉCNICO

Profissional: MARCO ANTONIO MARANHÃO

Registro: 0707160820





**CERTIDÃO DE REGISTRO E QUITAÇÃO**  
**PESSOA JURIDICA**  
Lei Federal N° 5194 de 24 de Dezembro de 1966

**CREA-MA**

**N° 888973/2023**

**Emissão: 19/06/2023**

**Validade: 16/12/2023**

**Chave: 4D6ax**

**Conselho Regional de Engenharia e Agronomia do Estado do Maranhão**



CPF: 111.\*\*\*.\*\*\*-68

Data Início: 08/03/2022

Data Fim: Indefinido

Data Fim de Contrato: 22/02/2024

Títulos do Profissional:

ENGENHEIRO CIVIL

Atribuição: ART. 7 DA RESOLUÇÃO 218, DE 29.06.73, DO CONFEA.

Tipo de Responsabilidade: RESPONSÁVEL TÉCNICO

**Sócios**

Sócio: FREDERICK DI BRIAN SILVA SOUSA

CPF: 605.\*\*\*.\*\*\*-65

Função: SOCIO

Sócio: JEANE DE FATIMA CASTRO SILVA

CPF: 394.\*\*\*.\*\*\*-04

Função: SOCIA







**CERTIDÃO DE REGISTRO E QUITAÇÃO**  
**PESSOA FÍSICA**  
Lei Federal Nº 5194 de 24 de Dezembro de 1966

**CREA-MA**

**Nº 883650/2023**

**Emissão: 05/04/2023**

**Validade: 31/03/2024**

**Chave: xD2D4**

**Conselho Regional de Engenharia e Agronomia do Estado do Maranhão**



CERTIFICAMOS que o profissional mencionado encontra-se registrado neste Conselho, nos termos da Lei 5.194/66, de 24/12/1966, conforme os dados acima. CERTIFICAMOS, ainda, face o estabelecimento nos artigos 68 e 69 da referida Lei, que o interessado não se encontra em débito com o CREA-MA.

**Interessado(a)**

Profissional: MARCO ANTONIO MARANHÃO  
Registro: 0707160820  
CPF: 111.\*\*\*.\*\*\*-68

Tipo de Registro: VISTO PROFISSIONAL  
Data Inicial: 06/08/1981  
Data Final: Indefinido  
Número do Visto: 2942

**Título(s)**

**GRADUAÇÃO**

ENGENHEIRO CIVIL  
Atribuição: ART. 7 DA RESOLUÇÃO 218, DE 29.06.73, DO CONFEA.  
Instituição de Ensino: UNIVERSIDADE DE BRASÍLIA

**Descrição**

CERTIDÃO DE REGISTRO E QUITAÇÃO PESSOA FÍSICA

**Informações / Notas**

- A falsificação deste documento constitui-se em crime previsto no Código Penal Brasileiro, sujeitando o(a) autor(a) à respectiva ação penal.
- CERTIFICAMOS que caso ocorra(m) alteração(ões) no(s) elemento(s) contido(s) neste documento, esta Certidão perderá a sua validade para todos os efeitos.
- Esta certidão perderá a validade, caso ocorra qualquer alteração posterior dos elementos cadastrais nela contidos.
- Válido em todo território nacional.

**Última Anuidade Paga**

Ano: 2023 (1/1)

**Autos de Infração**

Nada consta

**Responsabilidades Técnicas**

Empresa: E ARAUJO GUIMARÃES EIRELI - EPP  
Registro: 0000012399  
CNPJ: 06.211.864/0001-39  
Data Início: 24/09/2019  
Data Fim: Indefinido  
Data Fim de Contrato: Indefinido  
Tipo de Responsabilidade: RESPONSÁVEL TÉCNICO

Empresa: 2M ENGENHARIA E SERVIÇOS LTDA  
Registro: 0005430119  
CNPJ: 37.590.863/0001-76  
Data Início: 08/03/2022  
Data Fim: Indefinido  
Data Fim de Contrato: 22/02/2024  
Tipo de Responsabilidade: RESPONSÁVEL TÉCNICO





Anotação de Responsabilidade Técnica - ART  
Lei nº 6.496, de 7 de dezembro de 1977

CREA-MA

ART CARGO-FUNÇÃO  
Nº MA20220505014

Conselho Regional de Engenharia e Agronomia do Estado do Maranhão



INICIAL

1. Responsável Técnico

MARCO ANTONIO MARANHÃO

Título profissional: ENGENHEIRO CIVIL

RNP: 0707160820

Registro: 2942DF

2. Contratante

Contratante: 2M ENGENHARIA E SERVICOS LTDA

RUA PERIQUITOS

Complemento: ED OFFICE TOWER, SALA 1022

Cidade: SÃO LUÍS

País: Brasil

Tipo de contratante: Pessoa Jurídica de Direito Privado

Ação Institucional: Outros

CPF/CNPJ: 37.590.863/0001-76

Nº: 611

Bairro: JARDIM RENASCENÇA

UF: MA

CEP: 65075060

3. Vínculo Contratual

Unidade administrativa: 2M ENGENHARIA E SERV LTDA

RUA PERIQUITOS

Complemento: ED OFFICE TOWER, SALA 1022

Cidade: SÃO LUÍS

Data de início: 22/02/2022

Tipo de vínculo: EMPREGADO

Identificação do cargo/função: Diretor(a)

Nº: 611

Bairro: JARDIM RENASCENÇA

UF: MA

CEP: 65075060

Previsão de término: 22/02/2024

4. Atividade Técnica

1000 - OUTRA

44 - DESEMPENHO DE CARGO TÉCNICO > OBRAS E SERVIÇOS - CARGO/FUNÇÃO > #3367 - VÍNCULO TÉCNICO COM A EMPRESA (DESEMPENHO DE CARGO/FUNÇÃO TÉCNICA DENTRO DA EMPRESA)

Quantidade

10,00

Unidade

h/sem

A mudança de cargo ou função exige o registro de nova ART

5. Observações

PRESTAÇÃO DE SERVIÇOS TÉCNICOS NA CONDIÇÃO DE RESPONSÁVEL TÉCNICO POR PESSOA JURÍDICA.....

6. Declarações

- Declaro que estou cumprindo as regras de acessibilidade previstas nas normas técnicas da ABNT, na legislação específica e no decreto n. 5296/2004.

7. Entidade de Classe

SEM INDICAÇÃO DE ENTIDADE DE CLASSE

8. Assinaturas

Declaro serem verdadeiras as informações acima

\_\_\_\_\_ de \_\_\_\_\_ de \_\_\_\_\_  
Local data

MARCO ANTONIO MARANHÃO - CPF: 111.689.861-68

2M Engenharia e Serviços LTDA

Matheus Silva de Jesus

2M ENGENHARIA E SERVIÇOS LTDA - CNPJ: 37.590.863/0001-76

Diretor Geral

9. Informações

\* A ART é válida somente quando quitada, mediante apresentação do comprovante do pagamento ou conferência no site do Crea.

10. Valor

Valor da ART: R\$ 88,78

Registrada em: 07/03/2022

Valor pago: R\$ 88,78

Nosso Número: 8303720190

A autenticidade desta ART pode ser verificada em: <https://crea-ma.sitac.com.br/publica/>, com a chave: Dx015  
Impresso em: 07/03/2022 às 12:55:13 por: , ip: 170.247.30.34

www.creama.org.br  
Tel: (98) 2106-8300

fatec@nosco@creama.org.br  
Fax: (98) 2106-8300

**CREA-MA**  
Conselho Regional de Engenharia  
e Agronomia do Estado do  
Maranhão



*(Handwritten signature)*



COMISSÃO DE LICITAÇÃO  
Fls. 1232

Certidão de Acervo Técnico - CAT  
Resolução Nº 1025 de 30 de Outubro de 2009  
Resolução Nº 218 de 29 de Junho de 1973

**CREA-MA**

CAT COM REGISTRO DE ATESTADO

**733831/2015**

Nº anterior: WEB9981432015  
Atividade concluída

**Conselho Regional de Engenharia e Agronomia do Estado do Maranhão**

**CERTIFICAMOS**, em cumprimento ao disposto na Resolução nº 1.025, de 30 de outubro de 2009, do Confea, que consta dos assentamentos deste Conselho Regional de Engenharia e Agronomia do Estado do Maranhão - Crea-MA, o Acervo Técnico do profissional **MARCO ANTONIO MARANHÃO** referente à(s) Anotação(ões) de Responsabilidade Técnica - ART abaixo discriminada(s):

Profissional: **MARCO ANTONIO MARANHÃO**  
Registro: **2942DF** RNP: **8787160828**  
Título profissional: **ENGENHEIRO CIVIL**

Número da ART: **00087971808285855318** Tipo de ART: **ART** Registrada em: **18/05/2015** Bateria em: **20/05/2015**  
Forma de registro: **INICIAL** Participação técnica: **INDIVIDUAL**  
Empresa contratada: **E ARAUJO GUIMARAES - ME**

Contratante: **PREFEITURA MUNICIPAL DE SAO DOMINGOS DO MARANHÃO**  
Endereço do contratante: **PRACA GETULIO VARGAS, S/N**  
Complemento:  
Cidade: **SAO DOMINGOS DO MARANHÃO**

CPF/CNPJ: **06.113.690/0001-71**  
Nº:  
Bairro: **CENTRO**  
UF: **MA** CEP: **65790000**

Contrato:  
Valor do contrato: **R\$ 1.979.600,00** Celebrado em:  
Tipo de contratante: **Pessoa Jurídica**

Ação institucional: **Outros**  
Endereço da obra/serviço: **SEDE E POVOADOS DO MUNICIPIO**  
Complemento:  
Cidade: **SAO DOMINGOS DO MARANHÃO**

Nº:  
Bairro: **ZONA RURAL**  
UF: **MA** CEP: **65790000**

Data de início: **28/02/2014** Conclusão efetiva: **27/02/2015**  
Finalidade: **SEM DEFINIÇÃO**

CPF/CNPJ: **06.113.690/0001-71**

Proprietário: **PREFEITURA MUNICIPAL DE SAO DOMINGOS DO MARANHÃO**

Atividade Técnica: **1 - ATUACAO #A0604 - TERRAPLENAGEM 53 - EXECUCAO 76 Km; 1 - ATUACAO #A0605 - DRENAGEM 53 - EXECUCAO 76 Km;**

Observações

**EXECUCAO DE SERVICOS DE RECUPERACAO DE ESTRADAS VICINAIS / MELHORAMENTOS EM CAMINHOS DE ACESSOS NOS POVOADOS: MAMEDIO, CENTRO DO ZATANA, POVOADO MATURE AO CONDURU, POVOADO VERA CRUZ AO POVOADO BADE, POVOADO MAMEDIO AO POVOADO SUMALMA, POVOADO COMPRIDA A MARIA DA EVA, POVOADO LEOCADIO, POVOADO DO MARANHÃO - MA, POVOADO INHUMA, POVOADO TRAUQUERA A URLIACU E BACURI, TODOS NO MUNICIPIO DE SAO DOMINGOS DO MARANHÃO - MA.**

Informações Complementares

Certidão de Acervo Técnico nº **733831/2015**  
20/05/2015  
1a180

A autenticidade desta Certidão pode ser verificada em: <https://crea-ma.licitac.com.br/publica/>, com a chave: **1a180**

**Conselho Regional de Engenharia e Agronomia do Estado do Maranhão**  
Avenida dos Holandeses, Quadra 35, Lote 8, Caixa, São Luís/MA  
Tel: + 55 (98) 2108-8300 Fax: + 55 (98) 2108-8300 E-mail: [teleconosco@creama.org.br](mailto:teleconosco@creama.org.br)

**CREA-MA**  
Conselho Regional de Engenharia e Agronomia do Estado do Maranhão



Impresso em: 31/03/2022, às 20:41.





**CREA / MA**

**Conselho Regional de Engenharia e Agronomia do Maranhão**  
WEB - 98143 / 2015

**CERTIDÃO DE ACERVO TÉCNICO**



**CERTIDÃO : WEB - 98143 / 2015**  
**PROTOCOLO : PRO0007709015**  
**DATA DE EMISSÃO : 20/05/2015**

Por delegação de poderes constantes na(s) Decisão de Diretoria, Número - 0021/2006, de 08/03/2006, da Presidência do Conselho Regional de Engenharia e Agronomia do Maranhão, em cumprimento ao disposto na resolução 1026, de 12/10/2009 do CONFEA, CERTIFICAMOS que o Profissional abaixo qualificado registrou a(s) Anotação(ões) de Responsabilidade(s) Técnica(s) - ART's, constante(s) da Presente CERTIDÃO, tendo sido comprovada a execução e conclusão da(s) obra(s) e/ou serviço(s) indicado(s) conforme descrição(ões) abaixo.

Nome do Profissional : MARCO ANTONIO MARANHÃO  
Carteira : 07071608201000  
CPF : 1118886188

Título(s)  
Engenheiro Civil  
Pós-Graduação(ões)

ART(s)

ART: 00007071608205056310 Tipo de ART: Indefinido  
Registrada em: 18/06/2015  
Sobscrita em: 20/05/2015  
Endereço da Obra: SEDE E POVOADOS DO MUNICIPIO, ZONA RURAL, CEP: 65790000 SAO DOMINGOS DO MARANHÃO/MA  
Proprietário: PREFEITURA MUNICIPAL DE SAO DOMINGOS DO MARANHÃO  
Empresa: E ARAUJO GUMARAES - ME  
Contratante: PREFEITURA MUNICIPAL DE SAO DOMINGOS DO MARANHÃO  
EXECUCAO DE SERVIÇOS DE RECUPERACAO DE ESTRADAS VICINAIS / MELHORAMENTOS EM CAMINHOS DE ACESSOS NOS POVOADOS: MAMEDIO, CENTRO DO ZATANA, POVOADO MATURE AO CONDURU, POVOADO VERA CRUZ AO POVOADO BADE, POVOADO MAMEDIO AO POVOADO SUMALIMA, POVOADO COMPRIDA A MARIA DA EVA, POVOADO LEOCADIO, POVOADO PEDRAS, TAMBORIL A POVOADO INHUMA, POVOADO TRAQUEIRA A URUACU E BACURU, TODOS NO MUNICIPIO DE SAO DOMINGOS DO MARANHÃO - MA.

SO SE INCLUI NESTA AVERBAÇÃO OS SERVIÇOS RELACIONADOS NA ÁREA DE ENGENHARIA CIVIL, NO ÂMBITO DA ATRIBUIÇÃO DO PROFISSIONAL.

E nada mais tendo sido requerido, expedimos a presente CERTIDÃO DE ACERVO TÉCNICO, com a(s) respectiva(s) base(s) de ART(s), averbando-se o(s) ATESTADO(s), DECLARAÇÃO(ões) e/ou CERTIDÃO(ões) em anexo como parte integrante da mesma, somente os serviços a que se referem as atribuições do Profissional acima citado, devidamente cancelada, que vai datada e assinada, por quem de direito.

*Saulo Pacheco Lima Júnior*  
Saulo Pacheco Lima Júnior  
Chefe do DEDOC  
Matrícula: 0219

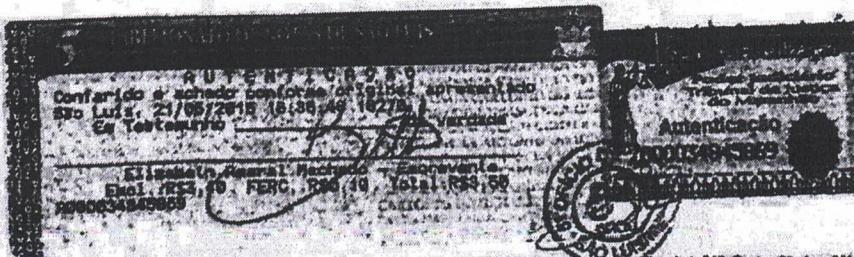

Rua Cândido Mendes s/n - Caixa Postal - Estrada J. 540, Centro São Luís/MA 65210-200  
Telefones DDD 98 Sede: 2106-8300 - Estreito: 3531-6145 - Barreirinhas: 3340-1744 - Chapadinha: 3471-0511 - Pindamonhangaba: 3381-3795 - Santa Inês: 2053-0430 - Fax: (98) 2106-8300  
Impressão em 20/05/2015 Operador: CONGITA  
Página 1/1



## ATESTADO DE CAPACIDADE TÉCNICA

A PREFEITURA MUNICIPAL DE SÃO DOMINGOS DO MARANHÃO (MA) ATESTA que a empresa **E ARAUJO GUIMARÃES - ME**, portadora do CNPJ: 06.211.864/0001-39, com endereço na Avenida Colares Moreira, Sala 409, Ed Planta Tower, Jardim Renascença, São Luís (MA), CEP 65075-441, EXECUTOU A CONTEUDO E DENTRO DO PRAZO CONTRATUAL O PROJETO DE RECUPERAÇÃO DE ESTRADAS VICINAIS / MELHORAMENTOS EM CAMINHOS DE ACESSO, TOTALIZANDO 76 KM, NOS SEGUINTE TRECHOS:

- TRECHO I ==> SEDE A POVOADO MAMEDIO;
- TRECHO II ==> ESTRADA PARA CENTRO DO ZATANA;
- TRECHO III ==> POVOADO MATURE AO POVOADO CONDURU;
- TRECHO IV ==> POVOADO VERA CRUZ (BARRIGUDA) AO POVOADO BADE;
- TRECHO V ==> POVOADO MAMEDIO AO POVOADO SUMAUMA;
- TRECHO VI ==> POVOADO COMPRIDA A MARIA DA EVA;
- TRECHO VII ==> POVOADO LEOCÁDIO AO MARIA DA EVA;
- TRECHO VIII ==> POVOADO PEDRAS, TAMBORIL A POVOADO INHUMA;
- TRECHO IX ==> POVOADO TRAQUEIRA A POVOADO URUAÇU;
- TRECHO X ==> POVOADO URUAÇU A BACOPARI;

CREA - MA  
AVETBAMOS O PRESENTE  
ATESTADO COMO PARTE  
Nº 98143/15 Fls. 01 A 06

  
Saulo Pacheco Lima Júnior  
Chefe do DEDOC  
Matrícula: 0219

TODOS NO MUNICÍPIO DE SÃO DOMINGOS DO MARANHÃO (MA), CONFORME PROJETO EXECUTIVO COM AS PLANILHAS ORÇAMENTÁRIAS, CRONOGRAMA FÍSICO-FINANCEIRO, MEMORIAIS DE CÁLCULO E DESENHOS, CONTEMPLANDO TODA A CONSTRUÇÃO CIVIL E OS SEUS RESPECTIVOS EQUIPAMENTOS (Período da Vigência deste Serviço: de 28-08-2014 a 27-02-2015). E, tendo como Responsável Técnico o ENG. CIVIL MARCO ANTÔNIO MARANHÃO; Registro Nacional 070.716.082-0 (CREA-DF-4475-D e Visto CREA-MA-2942). Esclarecemos ainda que revendo nossos arquivos não encontramos qualquer ocorrência que desabone a capacidade técnica e a boa conduta da E ARAUJO GUIMARÃES - ME.

**Referência: ART Nº 0000 7071 6082 0505 5310 (EXECUÇÃO DE OBRA)**

### DISCRIMINAÇÃO DOS SERVIÇOS:

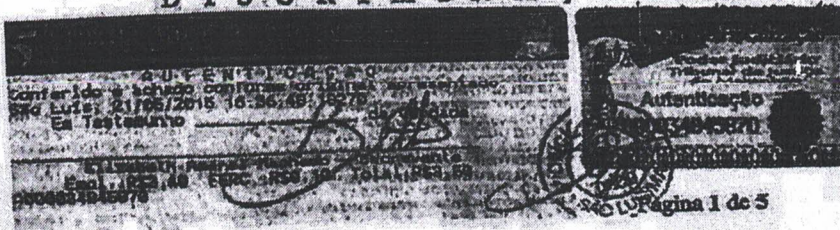





TRECHO I ==> RUA A POVOADO MAMEDO				
2,08 km = EXTENSÃO TOTAL DESTE TRECHO				
ITEM	CÓDIGO	DESCRIÇÃO	UNID.	QUANT.
<b>II ADMINISTRAÇÃO LOCAL</b>				
2.1	VER COMP.	Administração local de obras de estradas rurais	MES	3,00
<b>III SERVIÇOS DE MOBILIZAÇÃO</b>				
3.1	VER COMP.	Mobilização / desmobilização	T/Km	700,32
3.2	VER COMP.	Placa de obra	m²	11,40
3.3	VER COMP.	Barracão de obras	m²	40,00
<b>IV SERVIÇOS DE LIMPEZA</b>				
4.1	DN-1A 0120 01	Desm. dest. limpeza áreas c/ arv. diam. até 0,5 m	m2	48.244,00
4.2	DN-2 S 09 00105	Limpeza camada vegetal em jazida (const e restr.)	m2	2.081,00
4.3	DN-5 S 0151100	Expurgo de Material de Jazida	m3	249,20
<b>V SERVIÇOS DE TERRAPLENAGEM</b>				
5.1	DN-1A 0120 01	Escav. e carga de mater. de jazida(const e restr)	m3	20.0128
5.2	DN-2 S 09 00105	Transporte de material de jazida até 3,00 Km (transporte local em rodovia não pavimentada)	txkm	2.079,73
5.3	DN-5 S 0151100	Compactação de aterros (100% do Proctor Normal)	m3	2.788,93
<b>VI SERVIÇOS DE REVEGETAÇÃO</b>				
6.1	DN-1A 0120 01	Escav. e carga de mater. de jazida(const e restr)	m3	7.267,84
6.2	DN-2 S 09 00105	Transporte de material de jazida até 3,00 Km (transporte local em rodovia não pavimentada)	txkm	52.103,52
6.3	DN-2 S 0151100	Compactação de aterros (50% do Proctor Normal)	m3	1.473,20
6.4	DN-2 S 05 02 00	Revegetação com hidrosemeadura	m3	2.081,00

CREA - MA  
 ATESTADO PRESENTE  
 ATESTADO COMO PARTE  
 INTEGRANTE DA LICITAÇÃO  
 Nº 1235/15 Fis. 01/206

TRECHO II ==> ESTRADA PARA CENTRO DO ZATANA				
4,11 km = EXTENSÃO TOTAL DESTE TRECHO				
ITEM	CÓDIGO	DESCRIÇÃO	UNID.	QUANT.
<b>III SERVIÇOS DE MOBILIZAÇÃO</b>				
3.3	VER COMP.	Barracão de obras	m²	40,00
<b>IV SERVIÇOS DE LIMPEZA</b>				
4.1	DN-1A 0120 01	Desm. dest. limpeza áreas c/ arv. diam. até 0,5 m	m2	18.440,00
4.2	DN-2 S 09 00105	Limpeza camada vegetal em jazida (const e restr.)	m2	4.110,00
4.3	DN-5 S 0151100	Expurgo de Material de Jazida	m3	822,00
<b>V SERVIÇOS DE TERRAPLENAGEM</b>				
5.1	DN-1A 0120 01	Escav. e carga de mater. de jazida(const e restr)	m3	4.318,89
5.2	DN-2 S 09 00105	Transporte de material de jazida até 3,00 Km (transporte local em rodovia não pavimentada)	txkm	9.323,11
5.3	DN-5 S 0151100	Compactação de aterros (100% do Proctor Normal)	m3	2.589,75
<b>VI SERVIÇOS DE REVEGETAÇÃO</b>				
6.1	DN-1A 0120 01	Escav. e carga de mater. de jazida(const e restr)	m3	5.878,40
6.2	DN-2 S 09 00105	Transporte de material de jazida até 3,00 Km (transporte local em rodovia não pavimentada)	txkm	7.755,20
6.3	DN-2 S 0151100	Compactação de aterros (50% do Proctor Normal)	m3	4.832,00
6.4	DN-2 S 05 02 00	Revegetação com hidrosemeadura	m3	4.110,00

AUTENTICADO  
 Feito e assinado conforme original apresentado  
 em 21/05/2015 às 15:30:46  
 Em Testemunho  
 [Assinatura]

Saulo Pacheco Lima Júnior  
 Chefe do DEDOC  
 Matrícula: 0219





**TRECHO VI -> POVOADO GOMPEIDA AO POVOADO MARIA DA EVA**  
**0,85 km = EXTENSÃO TOTAL DESTE TRECHO**

ITEM	CODIGO	DESCRIÇÃO DOS SERVIÇOS	UNID	QUANT.
<b>PRELIMINARES</b>				
3.3	VER COMP.	Barracão de obras	m²	40,00
<b>PREPARAÇÃO</b>				
4.1	DN-1A 0120 01	Desm. dest. limpa área c/ arv. diam. até 0,5 m	m2	40.672,00
4.2	DN-2 S 09 00105	Limpa camada vegetal em jazida (const e restr.)	m3	5.042,34
4.3	DN-5 S 015 000	Expurgo de M aterial de Jazida		
<b>EXECUÇÃO</b>				
5.1	DN-1A 0120 01	Escav. e carga de mater. de jazida (const e restr.)	m3	2.194,29
5.2	DN-2 S 09 00105	Transporte de material de jazida até 3,00 Km (transporte local em rodovia não pavimentada)	txkm	1400,88
5.3	DN-5 S 015 000	Compactação de aterros (90% do Proctor Normal)		
<b>ENCERRAMENTO</b>				
6.1	DN-1A 0120 01	Escav. e carga de mater. de jazida (const e restr.)	m3	1.841,92
6.2	DN-2 S 09 00105	Transporte de material de jazida até 3,00 Km (transporte local em rodovia não pavimentada)	txkm	43.025,78
6.3	DN-2 S 015 000	Compactação de aterros (95% do Proctor Normal)	m3	2.201,80
6.4	DN-2 S 05 0200	Revegetação com hidrosemadura	m3	1.98,00

**TRECHO VII -> POVOADO BAIXO DO LEOGADO AO POVOADO MARIA DA EVA**  
**5,06 km = EXTENSÃO TOTAL DESTE TRECHO**

ITEM	CODIGO	DESCRIÇÃO DOS SERVIÇOS	UNID	QUANT.
<b>PRELIMINARES</b>				
3.3	VER COMP.	Barracão de obras	m²	40,00
<b>PREPARAÇÃO</b>				
4.1	DN-1A 0120 01	Desm. dest. limpa área c/ arv. diam. até 0,5 m	m2	24.000,00
4.2	DN-2 S 09 00105	Limpa camada vegetal em jazida (const e restr.)	m3	6.600,00
4.3	DN-5 S 015 000	Expurgo de M aterial de Jazida	m3	1200,00
<b>EXECUÇÃO</b>				
5.1	DN-1A 0120 01	Escav. e carga de mater. de jazida (const e restr.)	m3	10.048,12
5.2	DN-2 S 09 00105	Transporte de material de jazida até 3,00 Km (transporte local em rodovia não pavimentada)	txkm	6.287,89
5.3	DN-5 S 015 000	Compactação de aterros (90% do Proctor Normal)	m3	1738,28
<b>ENCERRAMENTO</b>				
6.1	DN-1A 0120 01	Escav. e carga de mater. de jazida (const e restr.)	m3	8.540,00
6.2	DN-2 S 09 00105	Transporte de material de jazida até 3,00 Km (transporte local em rodovia não pavimentada)	txkm	25.920,00
6.3	DN-2 S 015 000	Compactação de aterros (95% do Proctor Normal)	m3	7.200,00
6.4	DN-2 S 05 0200	Revegetação com hidrosemadura	m3	6.000,00

**TRECHO VIII -> POVOADO PEDRAS TAMBORIL AO POVOADO INHUMA**  
**12,00 km = EXTENSÃO TOTAL DESTE TRECHO**

ITEM	CODIGO	DESCRIÇÃO DOS SERVIÇOS	UNID	QUANT.
<b>PRELIMINARES</b>				
3.3	VER COMP.	Barracão de obras	m²	40,00
<b>PREPARAÇÃO</b>				
4.1	DN-1A 0120 01	Desm. dest. limpa área c/ arv. diam. até 0,5 m	m2	48.000,00
4.2	DN-2 S 09 00105	Limpa camada vegetal em jazida (const e restr.)	m3	2.000,00
4.3	DN-5 S 015 000	Expurgo de M aterial de Jazida	m3	2.400,00
<b>EXECUÇÃO</b>				
5.1	DN-1A 0120 01	Escav. e carga de mater. de jazida (const e restr.)	m3	11421,03
5.2	DN-2 S 09 00105	Transporte de material de jazida até 3,00 Km (transporte local em rodovia não pavimentada)	txkm	4.258,21
5.3	DN-5 S 015 000	Compactação de aterros (90% do Proctor Normal)	m3	1.822,28
<b>ENCERRAMENTO</b>				
6.1	DN-1A 0120 01	Escav. e carga de mater. de jazida (const e restr.)	m3	7.280,00
6.2	DN-2 S 09 00105	Transporte de material de jazida até 3,00 Km (transporte local em rodovia não pavimentada)	txkm	51840,00
6.3	DN-2 S 015 000	Compactação de aterros (95% do Proctor Normal)	m3	14.400,00
6.4	DN-2 S 05 0200	Revegetação com hidrosemadura	m3	12.000,00

CREA - MA  
 AV. ...  
 ANEXO ...  
 INTEGR: ...  
 N.º ...

Saulo Pacheco Lima Júnior  
 Chefe do DEDOC  
 Matrícula: 17910













Certidão de Acervo Técnico - CAT  
Resolução Nº 1025 de 30 de Outubro de 2009  
Resolução Nº 218 de 29 de Junho de 1973

**CREA-MA**

CAT COM REGISTRO DE ATESTADO

**801581/2018**

Atividade concluída

**Conselho Regional de Engenharia e Agronomia do Estado do Maranhão**

CERTIFICAMOS, em cumprimento ao disposto na Resolução nº 1.025, de 30 de outubro de 2009, do Confea, que consta dos assentamentos deste Conselho Regional de Engenharia e Agronomia do Estado do Maranhão - Crea-MA, o Acervo Técnico do profissional **MARCO ANTONIO MARANHÃO** referente à(s) Anotação(ões) de Responsabilidade Técnica - ART abaixo discriminada(s):

Profissional: **MARCO ANTONIO MARANHÃO**  
Registro: **2942** RNP: **0707160820**  
Título profissional: **ENGENHEIRO CIVIL**

Número da ART: **MA20180181705** Tipo de ART: **OBRA / SERVIÇO** Registrada em: **12/06/2018** Baixada em: **12/06/2018**  
Forma de registro: **SUBSTITUIÇÃO** Participação técnica: **INDIVIDUAL**  
Empresa contratada: **DECOR REFORMA E MANUTENÇÃO LTDA**

Contratante: **CONLESTE Maranhense - Consórcio Público Intermunicipal das Mesorregiões Norte e Leste Maranhense...** CPF/CNPJ: **07.387.311/0001-02**

Endereço do contratante: **RUA MIQUERINOS**  
Complemento: **EDIFÍCIO GOLDEM TOWER**  
Cidade: **SÃO LUÍS**

Nº: **5**  
Bairro: **JARDIM RENASCENÇA**  
UF: **MA** CEP: **65075038**

Contrato:  
Valor do contrato: **R\$ 4.000,00**

Celebrado em:  
Tipo de contratante: **PESSOA JURIDICA DE DIREITO PUBLICO**

Ação institucional: **Outros**  
Endereço da obra/serviço: **ESTRADA ESTRADA: MORROS - BELÁGUA, TRECHO: DO ENTRONCAMENTO COM MA-020 (PASSANDO PELO POVOADO BANDEIRA) ATÉ O RIO BELÁGUA**

Nº: **S/N**

Complemento:  
Cidade: **MORROS**

Bairro: **ZONA RURAL**  
UF: **MA** CEP: **65160000**

Coordenadas Geográficas: **-9.749375, -43.208150**

Data de início: **16/03/2018** Conclusão efetiva: **16/05/2018**

Finalidade: **Infraestrutura**

Proprietário: **CONLESTE Maranhense - Consórcio Público Intermunicipal das Mesorregiões Norte e Leste Maranhense...**

CPF/CNPJ: **07.387.311/0001-02**

Atividade Técnica: **1 - ATUACAO ATIVIDADES DE A.R.T. -> #A0604 - TERRAPLENAGEM 12 - PROJETO 799100.00 metro quadrado; 1 - ATUACAO ATIVIDADES DE A.R.T. -> #A0604 - TERRAPLENAGEM 41 - ORCAMENTO 1.00 unidade; 1 - ATUACAO ATIVIDADES DE A.R.T. -> #A0615 - ESCAVACAO 12 - PROJETO 494932.69 metro cúbico; 1 - ATUACAO ATIVIDADES DE A.R.T. -> #A0615 - ESCAVACAO 41 - ORCAMENTO 1.00 unidade; 1 - ATUACAO ATIVIDADES DE A.R.T. -> #A0699 - SERVICOS AFINS E CORRELATOS EM OBRAS EM TERRAPLENAGEM 12 - PROJETO 310842.00 metro cúbico; 1 - ATUACAO ATIVIDADES DE A.R.T. -> #A0699 - SERVICOS AFINS E CORRELATOS EM OBRAS EM TERRAPLENAGEM 41 - ORCAMENTO 1.00 unidade;**

**Observações**

ELABORAÇÃO DE PROJETO PARA RECUPERAÇÃO DA ESTRADA: MORROS - BELÁGUA, TRECHO: DO ENTRONCAMENTO COM MA-020 (PASSANDO PELO POVOADO BANDEIRA) ATÉ O RIO BELÁGUA, na Zona Rural compreendida entre os Municípios de MORROS (MA) e BELÁGUA (MA), TOTALIZANDO UMA EXTENSÃO DE 79.910,00 METROS E COMPREENDENDO OS PRINCIPAIS SERVIÇOS: DE TERRAPLENAGEM (Escavação, carga e transporte de material; Espalhamento de material de 1ª categoria; Compactação de aterros - 100% do proctor normal, e Conformação de plataforma); E DE REVESTIMENTO PRIMÁRIO (Escavação, carga e transporte de material; e Compactação de aterros - 100% do proctor normal)... PROPONENTE/ PROPRIETÁRIO = CONLESTE Maranhense - Consórcio Público Intermunicipal das Mesorregiões Norte e Leste Maranhense... CONCEDENTE = MINISTÉRIO DA INTEGRAÇÃO NACIONAL... VALOR GLOBAL DESTA ORÇAMENTO/ OBRA = R\$ 16.606.473,93....

**Informações Complementares**



*[Handwritten signature]*





**Certidão de Acervo Técnico - CAT**  
**Resolução Nº 1025 de 30 de Outubro de 2009**  
**Resolução Nº 218 de 29 de Junho de 1973**

**CREA-MA**

**CAT COM REGISTRO DE ATESTADO**

**801581/2018**

Atividade concluída

Fls. 1240

Rubrica

**Conselho Regional de Engenharia e Agronomia do Estado do Maranhão**

CERTIFICAMOS, finalmente, que se encontra vinculado à presente Certidão de Acervo Técnico - CAT, o atestado contendo 2 folha(s), expedido pelo contratante da obra/serviço, a quem cabe a responsabilidade pela veracidade e exatidão das informações nele constantes.

**Certidão de Acervo Técnico nº 801581/2018**

13/06/2018, 12:46

1b91B

A Certidão de Acervo Técnico (CAT) à qual o atestado está vinculado constituirá prova da capacidade técnico-profissional da pessoa jurídica somente se o responsável técnico indicado estiver ou venha a ser integrado ao seu quadro técnico por meio de declaração entregue no momento da habilitação ou da entrega das propostas.

Certificamos que se encontra vinculado à presente CAT o atestado apresentado em cumprimento à Lei nº 8.666/93, expedido pela pessoa jurídica contratante, a quem cabe a responsabilidade pela veracidade e exatidão das informações nele constantes. É de responsabilidade deste Conselho a verificação da atividade profissional em conformidade com a Lei nº 5.194/66 e Resoluções do Conselho Federal de Engenharia e Agronomia - CONFEA.

Esta certidão perderá a validade, caso ocorra qualquer alteração posterior dos elementos cadastrais nela contidos.

Fica(m) Excluído(s), no entanto, o(s) serviço(s) cujas atribuições não competem ao(s) profissional(is) em questão.

A autenticidade desta Certidão pode ser verificada em: <https://crea-ma.sitac.com.br/publico/>, com a chave: 1b91B





**CONLESTE**

maranhense

**Consórcio Público Intermunicipal das Mesorregiões Norte e Leste Maranhense**

ESCRITÓRIO ADMINISTRATIVO - Rua Maquetius, nº 5, Edifício GOLDEN TOWER - Jardim Renascença - São Luís/MA - CEP: 65.075-038  
 CNPJ nº 07.387.311/0001-02 / Tele/Fax: (98) 3246-7060 / E-mail: consorcio@conleste.org.br / Site: conleste.org.br

"O diálogo consorciado do municipalismo  
 com desenvolvimento regional territorial"



## ATESTADO DE CAPACIDADE TÉCNICA

O **CONLESTE Maranhense** - Consórcio Público Intermunicipal das Mesorregiões Norte e Leste Maranhense com sua inscrição no CNPJ do MF sob nº 07.387.311/0001-02, na forma de associação pública com personalidade jurídica de direito público e natureza autárquica, com atuação Multifinalitário, regendo-se pelos dispositivos da Lei Federal nº. 11.107/2005, de 06 de abril de 2005, Decreto Federal nº. 6.017/2007 e pelo seu Estatuto Social, vem por meio deste **ATESTAR** que a empresa **DECOR REFORMA E MANUTENÇÃO LTDA**, portadora do CNPJ: 19.022.209/0001-84, regularmente estabelecida na Avenida Colares Moreira, nº 1, Ed. Office Tower, Sala 1021, CEP: 65075-441, Jardim Renascença, São Luís - MA, **ELABOROU A CONTEUDO E DENTRO DO PRAZO CONTRATUAL OS PROJETOS BÁSICOS E EXECUTIVOS PARA A RECUPERAÇÃO DA ESTRADA: MORROS - BELÁGUA, TRECHO: DO ENTRONCAMENTO COM MA-020 (PASSANDO PELO POVOADO BANDEIRA) ATÉ O RIO BELÁGUA**, na Zona Rural compreendida entre os Municípios de **MORROS (MA) e BELÁGUA (MA)**, TOTALIZANDO UMA EXTENSÃO DE 79.910,00 METROS E COMPREENDENDO OS PRINCIPAIS SERVIÇOS: DE TERRAPLENAGEM (Escavação, carga e transporte de material; Espalhamento de material de 1ª categoria; Compactação de aterros - 100% do Proctor Normal; e Conformação de plataforma); E DE REVESTIMENTO PRIMÁRIO (Escavação, carga e transporte de material; e Compactação de aterros - 100% do Proctor Normal), tudo conforme o CONTRATO Nº: TENDO COMO CONCEDENTE: MINISTÉRIO DA INTEGRAÇÃO NACIONAL (VALOR GLOBAL DESTE ORÇAMENTO/ OBRA = R\$ 16.606.473,93) e os Projetos Básicos e Executivos com as Planilhas Orçamentárias, Cronogramas Físico-Financeiro, Memoriais de Cálculo e Desenhos, contemplando toda a construção civil e os seus respectivos equipamentos. E, tendo como Responsável Técnico o **ENG. CIVIL MARCO ANTÔNIO MARANHÃO**, REG. NACIONAL - CREA-070716082-0. Esclarecemos ainda que revendo nossos arquivos não encontramos qualquer ocorrência que desabone a capacidade técnica e a boa conduta da **DECOR REFORMA E MANUTENÇÃO LTDA**. O VALOR CONTRATUAL foi de R\$ 4.000,00 (quatro mil reais) e o PERÍODO DA VIGÊNCIA DESTE SERVIÇO foi de 62 (sessenta e dois) dias, de 16-03-2018 a 16-05-2018 (inicial e final).

Página 1 de 2

Este documento encontra-se registrado no Conselho Regional de Engenharia e Agronomia do Estado do Maranhão, vinculado à Certidão nº 801581/2018, em 13/06/2018 em

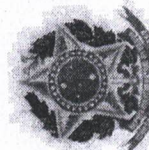

Certidão nº 801581/2018  
 12/02/2019, 10:26

Chave de Impressão: 1691B

O documento neste ato registrado foi emitido em 13/06/2018 e contém folhas







"O diálogo consorciado do municipalismo com desenvolvimento regional/territorial"

Consórcio Público Intermunicipal das Mesorregiões Norte e Leste Maranhense  
ESCRITÓRIO ADMINISTRATIVO - Rua Maranhão, nº 5, Edifício GULDEM TOWER - Jardim Botânico - São Luís/MA - CEP: 65.025-018  
CNPJ nº 07.887.111/0001-03 - Tele/Fax: (98) 3246-3060 - E-mail: consorcio@conleste.org.br - Site: conleste.org



Referência: ART OBRA /SERVICO Nº MA20180181705 (Elaboração de Projeto)  
DISCRIMINAÇÃO DOS SERVIÇOS

OBJETO / OBRA = RECUPERAÇÃO DA ESTRADA: MORROS A BELAÇUA.  
LOCAL: IMPLANTAÇÃO NA ZONA RURAL ENTRE OS MUNICÍPIOS MARANHENSES DE MORROS E BELAÇUA.  
TRECHO = DO ENTRONCAMENTO COM MA-020 (PASSANDO PELO POVOADO BANDERA) ATÉ RÓ BELAÇUA.

PROPOSTANTE / PROPRIETÁRIO = O CONLESTE MARANHENSE - CONSÓRCIO PÚBLICO INTERMUNICIPAL DAS MESORREGIÕES NORTE E LESTE MARANHENSE.  
DATA / REFERÊNCIA = 28 de Dezembro de 2017 / (50-SMA PROJECION DEZ 2017 - (01) DNR - SER 02-SER 2/2017 / (9) - SEBRD, PM - PREÇO DE MERCADO

EXTENSÃO TOTAL (KM): 19,00  
BDI: 25,72%  
ENC. SOCIAIS COM DESONERAÇÃO (HORA): 27,40%  
ENC. SOCIAIS COM DESONERAÇÃO (MENS): 49,76%

ITEM	SMAP	DISCRIMINAÇÃO DOS SERVIÇOS	UNID	QUANT
1.0	META-01	ELABORAÇÃO DE PROJETO TÉCNICO EXECUTIVO		
1.1	P560	ENGENHEIRO CIVIL PLENO (PROJETISTA) COM ENCARGOS COMPLEMENTARES	h	153,56
1.2	P560	TOPOGRAFICO COM ENCARGOS COMPLEMENTARES	h	492,77
1.3	P990	AUXILIAR DE TOPOGRAFIA COM ENCARGOS COMPLEM	unid	30,00
1.4	M	PLANTAS E FOLHA FORMATAO A3	unid	35,00
1.5	M	PLANTAS E FOLHA FORMATAO A4	unid	2,50
1.6	M	CAPA PLASTICA		
2.0	META-02	OBJETO / OBRA = RECUPERAÇÃO DA ESTRADA: MORROS A BELAÇUA: NA ZONA RURAL ENTRE OS MUNICÍPIOS MARANHENSES DE MORROS E BELAÇUA: TRECHO = DO ENTRONCAMENTO COM MA-020 (PASSANDO PELO POVOADO BANDERA)		
2.1		SERVIÇOS PRELIMINARES:		
2.1.1	24206901	Prévia de obra	unid	100
2.2		MOBILIZAÇÃO DE MÁQUINAS E EQUIPAMENTOS		
2.2.1	ver comp	MOBILIZAÇÃO DE MÁQUINAS E EQUIPAMENTOS	unid	160
2.3		ADMINISTRAÇÃO DA OBRA		
2.3.1	ver comp	ADMINISTRAÇÃO DA OBRA	unid	100
2.4		DESMATAMENTO:		
2.4.1	2382	Desmat. deslote, e limpeza de áreas de terras ou áreas	m2	390.553,00
2.4.2	73000001	Destinação, uso de cimento e limpeza de locais	m3	509.560,00
2.5		TERRAPLENAGEM:		
2.5.1	2184001	Execução, carga e transporte de material - britaria	m3	26.080,49
2.5.2	2464001	Execução, carga e transporte de material de revestimento	m2	799.100,00
2.5.3	7483001	Esparçamento de material de 1ª categoria	m2	24.850,00
2.5.4	55026783KRO	Compactação de aterro - Espuma Project Normal	m2	799.100,00
2.5.5	2876	Contrat. de plataforma para o revest. primário	m2	16.965,00
2.6		REVESTIMENTO PRIMÁRIO:		
2.6.1	2464001	Execução, carga e transporte de material de revestimento	m2	55.892,00
2.6.2	55026783KRO	Compactação de aterro (20% de Proct. Normal)	m2	

SÃO LUÍS (MA), 16 DE MAIO DE 2018

SIDRACK SANTOS FEIJÓ  
PREFEITO DE MORROS (MA)  
PRESIDENTE DO CONLESTE MARANHENSE

RESP. TÉCNICO PELO ACOMPANHAMENTO DA OBRA/SERVIÇO

CARTÃO CILSO COLUÍNHO  
2º OFÍCIO DE NOTAS  
Rua D. João, 402 - Centro  
São Luís - MA

12 JUN. 2018

CAZEMBERTO SOEIRO SILVA  
Mª DAS GRAÇAS R. DE ALENGAR  
EVANGELISTA DE JESUS RIBEIRO  
RUTHLENE MEIRELES M. TEIXEIRA  
JEANE RODRIGUES PINHEIRO

Este documento encontra-se registrado no Conselho Regional de Engenharia e Agronomia do Estado do Maranhão, vinculado à Certidão nº 801581/2018, em 13/06/2018 em



Certidão nº 801581/2018  
12/02/2019, 10:26  
Chave de Impressão: 1b91B  
O documento neste ato registrado foi emitido em 13/06/2018 e contém folhas







Certidão de Acervo Técnico - CAT  
Resolução Nº 1025 de 30 de Outubro de 2009  
Resolução Nº 218 de 29 de Junho de 1973

CREA-MA

CAT COM REGISTRO DE ATESTADO

Fls. 1243

876058/2022

Atividade concluída

Conselho Regional de Engenharia e Agronomia do Estado do Maranhão

CERTIFICAMOS, em cumprimento ao disposto na Resolução nº 1.025, de 30 de outubro de 2009, do Confea, que consta dos assentamentos deste Conselho Regional de Engenharia e Agronomia do Estado do Maranhão - Crea-MA, o Acervo Técnico do profissional **MARCO ANTONIO MARANHÃO** referente à(s) Anotação(ões) de Responsabilidade Técnica - ART abaixo discriminada(s):

Profissional: **MARCO ANTONIO MARANHÃO**  
Registro: **2942DF** RNP: **0707160820**  
Título profissional: ENGENHEIRO CIVIL

Número da ART: **MA20220516229** Tipo de ART: OBRA / SERVIÇO Registrada em: 31/03/2022 Baixada em: 11/11/2022  
Forma de registro: SUBSTITUIÇÃO Participação técnica: INDIVIDUAL  
Empresa contratada: **2M ENGENHARIA E SERVIÇOS LTDA**

Contratante: **PREFEITURA MUNICIPAL DE PARAIBANO (MA)**CPF/CNPJ: **05.303.144/0001-30**Endereço do contratante: **PRAÇA GUILHERMINO BRITO**

Nº: S/N

Complemento: **ZONA URBANA**Bairro: **CENTRO**Cidade: **ASSIS BRASIL**UF: **AC**CEP: **65670000**Contrato: **1609017/2021**Celebrado em: **16/09/2021**Valor do contrato: **R\$ 1.431.999,75**Tipo de contratante: **Pessoa Jurídica de Direito Público**Ação institucional: **Outros**Endereço da obra/serviço: **PRAÇA GUILHERMINO BRITO**Bairro: **CENTRO**

Nº: S/N

Complemento: **ZONA URBANA**UF: **MA**CEP: **65670000**Cidade: **PARAIBANO**Coordenadas Geográficas: **-6.431925, -43.988215**Data de início: **10/03/2022**Conclusão efetiva: **10/09/2022**Finalidade: **Infraestrutura**Proprietário: **PREFEITURA MUNICIPAL DE PARAIBANO (MA)**CPF/CNPJ: **05.303.144/0001-30**

Atividade Técnica: **14 - Elaboração TRANSPORTES > INFRAESTRUTURA URBANA > DE PAVIMENTAÇÃO > #4.2.1.2 - ASFÁLTICA PARA VIAS URBANAS 35 - Elaboração de orçamento 1.00 unidade; 14 - Elaboração TRANSPORTES > INFRAESTRUTURA URBANA > DE PAVIMENTAÇÃO > #4.2.1.2 - ASFÁLTICA PARA VIAS URBANAS 80 - Projeto 18678.00 metro quadrado; 16 - Execução GEOTECNIA E GEOLOGIA DA ENGENHARIA > OBRAS DE TERRA > DE OBRAS DE TERRA > #3.3.1.1 - ESCAVAÇÃO 49 - Execução de obra 3735.60 metro cúbico; 16 - Execução GEOTECNIA E GEOLOGIA DA ENGENHARIA > OBRAS DE TERRA > DE OBRAS DE TERRA > #3.3.1.4 - COMPACTAÇÃO 49 - Execução de obra 3735.60 metro cúbico; 16 - Execução GEOTECNIA E GEOLOGIA DA ENGENHARIA > OBRAS DE TERRA > DE OBRAS DE TERRA > DE OBRAS DE TERRA > #3.3.1.8 - LIMPEZA DE TERRENO 49 - Execução de obra 18678.00 metro quadrado; 16 - Execução TRANSPORTES > INFRAESTRUTURA RODOVIÁRIA > #4.1.6 - DE BASE E SUB-BASE PARA RODOVIAS 49 - Execução de obra 3735.60 metro cúbico; 16 - Execução TRANSPORTES > INFRAESTRUTURA URBANA > DE PAVIMENTAÇÃO > #4.2.1.2 - ASFÁLTICA PARA VIAS URBANAS 49 - Execução de obra 15876.30 metro quadrado; 16 - Execução TRANSPORTES > SINALIZAÇÃO > DE SINALIZAÇÃO > #4.9.1.4 - VIÁRIA 49 - Execução de obra 1200.00 metro quadrado; 16 - Execução OBRAS HIDRÁULICAS E RECURSOS HÍDRICOS > SISTEMAS DE DRENAGEM PARA OBRAS CIVIS > DE SISTEMAS DE DRENAGEM PARA OBRAS CIVIS > #5.3.1.7 - MEIO-FIO 49 - Execução de obra 6226.00 metro; 16 - Execução OBRAS HIDRÁULICAS E RECURSOS HÍDRICOS > SISTEMAS DE DRENAGEM PARA OBRAS CIVIS > DE SISTEMAS DE DRENAGEM PARA OBRAS CIVIS > #5.3.1.8 - SARJETA 49 - Execução de obra 6226.00 metro;**

**Observações**

ELABORAÇÃO DE PROJETO EXECUTIVO E PRESTAÇÃO DE SERVIÇOS DE EXECUÇÃO DE PAVIMENTAÇÃO ASFÁLTICA EM AAUQ DE VIAS URBANAS COM MEIO FIO E SARJETA E SINALIZAÇÃO VIÁRIA PARA O MUNICÍPIO DE PARAIBANO (MA)... PROPONENTE: PREFEITURA MUNICIPAL DE PARAIBANO (MA)... CONCEDENTE: MINISTÉRIO DO DESENVOLVIMENTO REGIONAL (MDR) / CODEVASF / CONVÊNIO Nº 900894/2020... CONTRATO Nº 1609017/2021... PROCESSO ADMINISTRATIVO Nº 0504001/2021... TOMADA DE PREÇO Nº 08/2021... ORDEM DE SERVIÇO Nº 008/2021... VALOR GLOBAL DESSA OBRA/SERVIÇO: R\$ 1.431.999,75...

**Informações Complementares**

- O Atestado está registrado apenas para atividades técnicas constantes da ART, não sendo contemplada neste registro a atividade de Desmatamento do item 2.2.3, por se tratar de atividade fora das atribuições do profissional.







Certidão de Acervo Técnico - CAT  
Resolução Nº 1025 de 30 de Outubro de 2009  
Resolução Nº 218 de 29 de Junho de 1973

CREA-MA

CAT COM REGISTRO DE ATESTADO

876058/2022

Atividade concluída

*RAM*

**Conselho Regional de Engenharia e Agronomia do Estado do Maranhão**

CERTIFICAMOS, finalmente, que se encontra vinculado à presente Certidão de Acervo Técnico – CAT, o atestado contendo 2 folha(s), expedido pelo contratante da obra/serviço, a quem cabe a responsabilidade pela veracidade e exatidão das informações nele constantes.

Certidão de Acervo Técnico nº 876058/2022  
23/03/2023, 11:29  
YcYc3

A Certidão de Acervo Técnico (CAT) à qual o atestado está vinculado constituirá prova da capacidade técnico-profissional da pessoa jurídica somente se o responsável técnico indicado estiver ou venha a ser integrado ao seu quadro técnico por meio de declaração entregue no momento da habilitação ou da entrega das propostas.

Certificamos que se encontra vinculado à presente CAT o atestado apresentado em cumprimento à Lei nº 8.666/93, expedido pela pessoa jurídica contratante, a quem cabe a responsabilidade pela veracidade e exatidão das informações nele constantes. É de responsabilidade deste Conselho a verificação da atividade profissional em conformidade com a Lei nº 5.194/66 e Resoluções do Conselho Federal de Engenharia e Agronomia - CONFEA.

Esta certidão perderá a validade, caso ocorra qualquer alteração posterior dos elementos cadastrais neia contidos.

Fica(m) Excluído(s), no entanto, o(s) serviço(s) cujas atribuições não competem ao(s) profissional(is) em questão.

A autenticidade desta Certidão pode ser verificada em: <https://crea-ma.sitac.com.br/publico/>, com a chave: YcYc3

*[Handwritten Signature]*







**ESTADO DO MARANHÃO**  
**PREFEITURA MUNICIPAL DE PARAIBANO**  
**CNPJ: 05.303.144/0001-30**  
 Praça Guilhemino Brito, s/n, Centro, Paraibano - Maranhão - CEP: 65.670-000  
 Site oficial do município: paraibano.ma.gov.br  
 E-mail oficial do município: prefeitura@paraibanoma@gmail.com  
 Telefone/Fax da prefeitura: (99) 3554-1480



Fls. 1245  
Rubrica

## ATESTADO DE CAPACIDADE TÉCNICA

A PREFEITURA MUNICIPAL DE PARAIBANO (MA) vem por meio desta ATESTAR que a empresa 2M ENGENHARIA E SERVICOS LTDA, portadora do CNPJ: 37.590.863/0001-76, regularmente estabelecida na Rua dos Azulões, nº 01, Ed. Office Tower, Bloco Coluna 22, Sala 1022, CEP: 65075-060, Bairro Jardim Renascença, São Luis - MA, ELABOROU O PROJETO EXECUTIVO E EXECUTOU OS SERVIÇOS DE PAVIMENTAÇÃO ASFÁLTICA EM AAUQ DE VIAS URBANAS COM MEIO FIO E SARJETA E SINALIZAÇÃO VIÁRIA PARA O MUNICÍPIO DE PARAIBANO (MA)... PROPONENTE: PREFEITURA MUNICIPAL DE PARAIBANO (MA)... CONCEDENTE: MINISTÉRIO DO DESENVOLVIMENTO REGIONAL (MDR) / CODEVASF / CONVÊNIO Nº 900894/2020... CONTRATO Nº 1609017/2021... PROCESSO ADMINISTRATIVO Nº 0504001/2021... TOMADA DE PREÇO Nº 08/2021... ORDEM DE SERVIÇO Nº 008/2021... VALOR GLOBAL DESSA OBRA/SERVIÇO: R\$ 1.431.999,75... TUDO A CONTENTO E DENTRO DO PRAZO CONTRATUAL. E, tendo como Responsável Técnico o ENG. CIVIL MARCO ANTÔNIO MARANHÃO, portador do CPF: 111.689.861-68; REG. NACIONAL - CREA-070716082-0. Esclarecemos ainda que revendo nossos arquivos não encontramos qualquer ocorrência que desabone a capacidade técnica e a boa conduta da 2M ENGENHARIA E SERVICOS LTDA. O VALOR CONTRATUAL foi de R\$ 1.431.999,75 (HUM MILHÃO, QUATROCENTOS E TRINTA E UM MIL, NOVECENTOS E NOVENTA E NOVE REAIS E SETENTA E CINCO CENTAVOS). Início de 10/03/2022 a 10/09/2022, final.

**Referência: ART Nº MA20220516229 (Elaboração de projeto executivo e prestação de serviços de execução de pavimentação asfáltica em AAUQ de vias urbanas com meio fio e sarjeta e sinalização viária...)**

### DISCRIMINAÇÃO DOS SERVIÇOS

		EMPRESA: 2M ENGENHARIA E SERVIÇOS LTDA. CNPJ: 37.590.863/0001-76 DATA: 29/06/2021			
OBJETO: ELABORAÇÃO DE PROJETO EXECUTIVO E PRESTAÇÃO DE SERVIÇOS DE EXECUÇÃO DE PAVIMENTAÇÃO ASFÁLTICA EM AAUQ DE VIAS URBANAS COM MEIO-FIO E SARJETA E SINALIZAÇÃO VIÁRIA PARA O MUNICÍPIO DE PARAIBANO/MA					
BDI DE SERVIÇOS: 24,23%		BDI DE FORNECIMENTO: 16,00%			
ENCARGOS SOCIAIS NÃO DESONERADOS: HORISTA 112,86% E MENSALISTA 71,21%					
Proposta / Orçamento Analítico					
Item	Código	Banco	Descrição	Unid	Quant
1			META 01 - ELABORAÇÃO DE PROJETO EXECUTIVO	H	140,00
1.1	100306	SINAPI	ENGENHEIRO CIVIL PLENO (PROJETISTA) C/ ENCARGOS COMPLEMENTARES	H	280,00
1.2	90781	SINAPI	TOPOGRAFO COM ENCARGOS COMPLEMENTARES	H	280,00
1.3	88259	SINAPI	AUXILIAR DE TOPOGRAFO COM ENCARGOS COMPLEMENTARES	UND	1,00
1.4	COMP - 103	Próprio	LOCOMOÇÃO EQUIPE DE CAMPO	LIND	1,00
1.5	COMP - 104	Próprio	EQUIPAMENTOS	UND	150,00
1.6	COMP - 105	Próprio	PLOTAGEM	UND	5,00
1.7	COMP - 106	Próprio	CAPA PLÁSTICA		

**AUTENTICAÇÃO**

Conteúdo e achado conforme original apresentado  
 São Luis, 02/12/2022 08:42:25 29927  
 Em Testemunha \_\_\_\_\_ da verdade.

*Vanessa Guedes Araujo Freitas*  
 Vanessa Guedes Araujo Freitas (Escritora)  
 PODER JUDICIÁRIO - TJMA  
 Selo: AUTENT.1567111480AQU11NNDN311 - Ato: 13.18  
 Emol: R\$5,14 FERC: R\$0,15 FADEP: R\$0,20 FEMP: R\$0,20 Total: R\$5,69  
 consulte a validade deste selo no site <http://faleo.tjma.jus.br>



ELABORAÇÃO DE PROJETO EXECUTIVO E PRESTAÇÃO DE SERVIÇOS DE EXECUÇÃO DE PAVIMENTAÇÃO ASFÁLTICA EM AAUQ - PARAIBANO MA



Este documento encontra-se registrado no Conselho Regional de Engenharia e Agronomia do Estado do Maranhão, vinculado à Certidão nº 876058/2022, em 23/03/2023 emitida

Certidão nº 876058/2022  
 24/03/2023, 11:32  
 Chave de Impressão: YCYc3  
 O documento neste ato registrado foi emitido em 23/03/2023 e contém 2 folhas





**ESTADO DO MARANHÃO**  
**PREFEITURA MUNICIPAL DE PARAIBANO**  
**CNPJ: 05.303.144/0001-30**

Praça Guilhemino Brito, s/n. Centro, Paraibano - Maranhão - CEP: 65.670-000  
 Site oficial do município: paraibano.ma.gov.br  
 E-mail oficial do município: prefeitura@paraibanoma@gmail.com  
 Telefone/Fax da prefeitura: (99) 3554-1480



**Referência: ART Nº MA20220516229 (Elaboração de projeto executivo e prestação de serviços de execução de pavimentação asfáltica em AAUO de vias urbanas com meio fio e sarjeta e sinalização viária...)**

**DISCRIMINAÇÃO DOS SERVIÇOS**

Proposta / Orçamento Analítico					
Item	Código	Banco	Descrição	Unid	Quant
2			<b>META 02 - PAVIMENTAÇÃO ASFÁLTICA NO MUNICÍPIO DE PARAIBANO/MA</b>		
2.1			<b>SERVIÇOS PRELIMINARES</b>		
2.1.1	74209/001	SINAPI	Placa de obra (5,00 x 2,50) m	m²	25,00
2.1.2	CPU-002	Próprio	Administração local	MES	6,00
2.1.3	CPU-003	Próprio	Mobilização e desmobilização de equipamento	UND	1,00
2.2			<b>TERRAPLENAGEM</b>		
2.2.1	4016008	SICRO3	Escavação e carga de material de jazida	m³	3.735,60
2.2.2	5014374	SICRO3	Transp. local c/ base. 12m3 de rodov. não pav	tkm	27.085,34
2.2.3	5501700	SICRO3	Decm. dest. limpeza áreas c/erv. diam. até 0,15 m	m²	18.678,00
2.2.4	5914374	SICRO3	Transporte de material - bota-fora	tkm	12.898,26
2.2.5	4011209	SICRO3	Regularização de subleito	m²	16.078,00
2.2.6	5502978	SICRO3	Compactação de atorro a 100% do proctor normal	m²	3.735,60
2.2.7	4011219	SICRO3	Base de solo estabilizado granulometricamente c/mistura c/material de jazida	m²	3.735,60
2.3			<b>SERVIÇOS DE PAVIMENTAÇÃO</b>		
2.3.1	4011351	SICRO3	Impimação	m²	15.878,30
2.3.2	4011353	SICRO3	Pintura de ligação	m²	15.878,30
2.3.3	4011444	SICRO3	Areia asfalto a quente	t	1.965,36
2.3.4	M0104	SICRO3	Aquisição de asfalto diluído tipo cm 30	t	19,05
2.3.5	M1946	SICRO3	Aquisição de emulsão asfáltica RR-1C	t	6,35
2.3.6	M1943	SICRO3	Aquisição de CAP 50/70	t	95,58
2.3.7	5914622	SICRO3	Transporte local do material bituminoso c/caminhão distrib. - rodovia pavimentada	tkm	95.575,20
2.3.8	COMP - 108	Próprio	Transporte de asfalto diluído tipo cm 30	TKM	19,05
2.3.9	COMP - 109	Próprio	Transporte de emulsão asfáltica (RR-1C)	TKM	6,35
2.3.10	GOMP - 110	Próprio	Transporte de CAP 50/70	TKM	95,58
2.4			<b>DRENAGEM</b>		
2.4.1	2003377	SICRO3	Meio fio de concreto - MFC 05 - areia e brita comerciais - forma de madeira	m	6.226,00
2.4.2	94266	SINAPI	Execução de sarjeta de concreto usinado, moldada in loco trecho reto, 30cm base x 10cm altura	M	6.226,00
2.5			<b>SINALIZAÇÃO HORIZONTAL</b>		
2.5.1	5214003	SICRO3	Sinalização horizontal c/finta retro-refletiva a base de resina acrílica c/microesferas de vidro	m²	1.200,00
2.6			<b>LIMPEZA GERAL</b>		
2.6.1	98811	SINAPI	Limpeza final da obra	m²	18.678,00
				Total sem BDI =	
				Total do BDI =	
				Total Geral =	

PARAIBANO (MA), 17 DE NOVEMBRO DE 2022

*Vanessa Queiroz Furtado Ferro*  
**VANESSA QUEIROZ FURTADO FERRO**  
 CPF: 198.295.709-10

*Thiago Berti Rosário Lobo*  
**THIAGO BERTI ROSÁRIO LOBO**  
 Engenheiro Fiscal  
 CREA: 11292 D/MA  
 CPF: 090.362.883-57

**AUTENTICAÇÃO**  
 Conferido e arquivado conforme original apresentado  
 São Luís, 02/12/2022 08:42:25 29927  
 Em Testemunho \_\_\_\_\_ da verdade.  
*Quedoss*  
 Vanessa Guedes Araujo Freitas - Escrevente  
 PODER JUDICIÁRIO - TJMA  
 Selo: AUTENT156711EL3FHQ3PHRG6P43 - Ato: 13.18  
 Em: R\$5.14 FERC - R\$0.15 FADEP - R\$0.20 FEMP - R\$0.20 Total: R\$5.69  
 Consulte a validade deste selo no site <http://selo.tjma.jus.br>

Este documento encontra-se registrado no Conselho Regional de Engenharia e Agronomia do Estado do Maranhão, vinculado à Certidão nº 876058/2022, em 23/03/2023 emitida em



Certidão nº 876058/2022  
 24/03/2023, 11:32  
 Chave de Impressão: YcYc3  
 O documento neste ato registrado foi emitido em 23/03/2023 e contém 2 folhas

ELABORAÇÃO DE PROJETO EXECUTIVO E PRESTAÇÃO DE SERVIÇOS DE EXECUÇÃO DE PAVIMENTAÇÃO ASFÁLTICA EM AAUO... PARAIBANO MA







## Termo de Deferimento da Opção pelo Simples Nacional

CNPJ: 37.590.863/0001-76

NOME EMPRESARIAL: 2M ENGENHARIA E SERVICOS LTDA

Sua opção pelo Simples Nacional está confirmada com efeitos a partir de 02/07/2020.

A confirmação desta opção não exclui a responsabilidade do contribuinte quanto ao atendimento dos requisitos exigidos para o ingresso no Simples Nacional previstos na Lei Complementar nº 123, de 14 de dezembro 2006.

Resguarda-se às Administrações Tributárias o direito de anular esta opção na hipótese de declaração falsa por parte da pessoa jurídica.

Sua opção pelo Simples Nacional implica aceitação obrigatória de sistema de comunicação eletrônica (DTE-SN), destinado, dentre outras finalidades, a:

- I – identificar o sujeito passivo de quaisquer tipos de atos administrativos, incluídos os relativos ao indeferimento de opção pelo Simples Nacional, à exclusão desse Regime e a ações fiscais;
- II – encaminhar notificações e intimações; e
- III – expedir avisos em geral.

O DTE-SN não exclui outras formas de notificação, intimação ou avisos previstos nas legislações dos entes federados, incluídas as eletrônicas.

O sistema de comunicação eletrônica implicará o seguinte:

- I - as comunicações serão feitas, por meio eletrônico, em portal próprio, dispensando-se a sua publicação no Diário Oficial e o envio por via postal;
- II - a comunicação será considerada pessoal para todos os efeitos legais;
- III - a ciência com utilização de certificação digital ou de código de acesso possui os requisitos de validade;
- IV - considerar-se-á realizada a ciência da comunicação na data em que o sujeito passivo efetivar a consulta eletrônica ao teor da comunicação;
- V - na hipótese do item anterior, nos casos em que a consulta se dê em dia não útil, a comunicação será considerada como realizada no primeiro dia útil seguinte;
- VI - a consulta às comunicações do sistema deverá ser feita em até 45 (quarenta e cinco) dias contados da data da disponibilização da comunicação no portal, sob pena de ser considerada automaticamente realizada na data do término desse prazo.

Número Validador: 00.00.11.86.13.68



Identificação do Contribuinte - CNPJ Matriz

CNPJ: 37.590.863/0001-76

A opção pelo Simples Nacional e/ou SIMEI abrange todos os estabelecimentos da empresa

Nome Empresarial: 2M ENGENHARIA E SERVICOS LTDA



Situação Atual

Situação no Simples Nacional: Optante pelo Simples Nacional desde 02/07/2020

Situação no SIMEI: NÃO enquadrado no SIMEI

+ Mais informações

Voltar

Gerar PDF



Secretaria da Micro e Pequena Empresa  
Secretaria da Racionalização e Simplificação  
Departamento de Registro Empresarial e Integração  
Junta Comercial do Estado do Maranhão - JUCEMA



## DECLARAÇÃO DE REENQUADRAMENTO DE MICROEMPRESA COMO EMPRESA DE PEQUENO PORTE

Ilmo. Sr. Presidente da Junta Comercial do Estado do Maranhão - JUCEMA

A Sociedade **2M ENGENHARIA E SERVICOS LTDA**, com contrato social registrado na Junta Comercial em 02/07/2020, NIRE: 21201072740, CNPJ: 37.590.863/0001-76, estabelecido(a) na RUA AZULOES, 1 EDIF OFFICE TOWER BLOCO COLUNA 22 SALA 1022, JARDIM RENASCENCA, São Luís - MA, CEP: 65075-060, requer a Vossa Senhoria o arquivamento do presente instrumento e declara, sob as penas da Lei, que se reenquadra da condição de MICROEMPRESA PARA EMPRESA DE PEQUENO PORTE, nos termos da Lei Complementar nº 123, de 14/12/2006.

Código do ato: 307

Descrição do Ato: REENQUADRAMENTO DE MICROEMPRESA COMO  
EMPRESA DE PEQUENO PORTE

São Luís - MA, 11/03/2022

\_\_\_\_\_  
FREDERICK DI BRIAN SILVA SOUSA  
Sócio

\_\_\_\_\_  
MATHEUS SILVA PASTANA DE OLIVEIRA  
Sócio/Administrador

A handwritten signature in black ink, located in the bottom right corner of the page.





## ASSINATURA ELETRÔNICA

Certificamos que o ato da empresa 2M ENGENHARIA E SERVICOS LTDA consta assinado digitalmente por:

IDENTIFICAÇÃO DO(S) ASSINANTE(S)	
CPF/CNPJ	Nome
05489863390	MATHEUS SILVA PASTANA DE OLIVEIRA
60503097365	FREDERICK DI BRIAN SILVA SOUSA

CERTIFICO O REGISTRO EM 16/03/2022 09:58 SOB Nº 20220316163.  
PROTOCOLO: 220316163 DE 16/03/2022.  
CÓDIGO DE VERIFICAÇÃO: 12203283860. CNPJ DA SEDE: 37590863000176.  
NIRE: 21201072740. COM EFEITOS DO REGISTRO EM: 11/03/2022.  
2M ENGENHARIA E SERVICOS LTDA

**JUCEMA**

LARISSA ROCHA DA SILVA  
SECRETÁRIA-GERAL  
empresafacil.ma.gov.br

A validade deste documento, se impresso, fica sujeito à comprovação de sua autenticidade nos respectivos portais, informando seus respectivos códigos de verificação.





**CONSELHO REGIONAL DE CONTABILIDADE DO ESTADO DO MARANHÃO  
CERTIDÃO DE HABILITAÇÃO PROFISSIONAL**

O CONSELHO REGIONAL DE CONTABILIDADE DO ESTADO DO MARANHÃO certifica que o(a) profissional identificado(a) no presente documento encontra-se habilitado para o exercício da profissão contábil.

**IDENTIFICAÇÃO DO REGISTRO**

NOME..... : Thallyson Higo Silva Costa  
REGISTRO..... : MA-014904/O-1  
CATEGORIA..... : CONTADOR  
CPF..... : \*\*\*.104.033-\*\*

A falsificação deste documento constitui-se em crime previsto no Código Penal Brasileiro, sujeitando o autor à respectiva ação penal.

Emissão: MARANHÃO, 03/08/2023 as 23:11:26.  
Válido até: 01/11/2023.  
Código de Controle: 399326.

Para verificar a autenticidade deste documento consulte o site do CRCMA.





Folha: 00001

**TERMO DE ABERTURA**

Contém este LIVRO DIÁRIO número 003 (três), 00020 (vinte) Folhas numeradas eletronicamente do número 00001 ao número 00020 e se destina a escrituração dos lançamentos das operações próprias do estabelecimento do contribuinte abaixo identificado.

Razão Social: 2M ENGENHARIA E SERVICOS LTDA  
Endereço: RUA AZULÕES EDIF OFFICE TOWER COLUNA 22, 1, SALA 1022  
Bairro: JARDIM RENASCENCA  
Cidade: SAO LUIS  
Estado: MA  
CEP: 65.075-060  
Registro na Junta (NIRE): 21201072740  
Data do Registro: 02/07/2020  
Inscrição Estadual: 127715037  
C.N.P.J./C.P.F.: 37.590.863/0001-76  
Data de Encerramento do Exercício Social: 31/12/2022

SAO LUIS , 01 de Janeiro de 2022

JEANE DE FATIMA CASTRO SILVA  
SOCIO-ADMINISTRADOR

CPF: 394.664.502-04

THALLYSON HIGO SILVA COSTA  
CONTADOR  
CPF: 053.104.033-02  
CRC: 014904/O-1



CNPJ: 37.590.863/0001-76  
Consolidação: Empresa

Período: 01/01/2022 a 31/12/2022

Mês/Ano: 01/2022

Dia	Conta	Red.	Histórico	Lote/Lcto	Débito	Crédito
				0/24359	150.000,00	0,00
10	1101020001 Banco do Brasil	2-0		0/24359	0,00	150.000,00
10	1101030002 APLICAÇÃO FINANCEIRA - RESGATE RÁPIDO	416-2		0/24360	3.000,00	0,00
				0/24360	0,00	3.000,00
10	1101020001 Banco do Brasil	2-0		<b>Total do Dia:</b>	<b>153.000,00</b>	<b>153.000,00</b>
10	1101010001 Caixa Geral	1-9		0/24354	17.172,12	0,00
				0/24354	0,00	17.172,12
20	2104010007 Simples a recolher	22-9		<b>Total do Dia:</b>	<b>17.172,12</b>	<b>17.172,12</b>
20	1101020001 Banco do Brasil	2-0		0/24210	25.641,40	0,00
				0/24211	0,00	26.500,00
25	1102010001 CONVENIOS	2-5	Nota 29 - PREFEITURA MUNICIPAL DE SAO BENTO - MA	0/24212	858,60	0,00
25	3101020001 Receita Venda de Serviços	30-2	Nota 29 - PREFEITURA MUNICIPAL DE SAO BENTO - MA	<b>Total do Dia:</b>	<b>26.500,00</b>	<b>26.500,00</b>
25	3103040001 Iss	31-1	Nota 29 - PREFEITURA MUNICIPAL DE SAO BENTO - MA	0/24352	2.993,93	0,00
				0/24352	0,00	2.993,93
31	3103040004 Simples	31-4		<b>Total do Dia:</b>	<b>2.993,93</b>	<b>2.993,93</b>
31	2104010007 Simples a recolher	22-9		<b>Total do Mês:</b>	<b>199.666,05</b>	<b>199.666,05</b>

=====





CNPJ: 37.590.863/0001-76

Consolidação: Empresa

Período: 01/01/2022 a 31/12/2022

Mês/Ano: 02/2022

Dia	Conta	Red.	Histórico	Lote/Lcto	Débito	Crédito
3	1102010001		CONVENIOS			
3	3101020001		Receita Venda de Serviços			
3	3103040001		Iss			
3	1102010001		CONVENIOS			
3	3101020001		Receita Venda de Serviços			
3	3103040001		Iss			
10	1101020001		Banco do Brasil			
10	1102010001		CONVENIOS			
21	2104010007		Simples a recolher			
21	1101020001		Banco do Brasil			
28	3103040004		Simples			
28	2104010007		Simples a recolher			
		2-5	Nota 30 - PREFEITURA MUNICIPAL DE ARARI	0/24213	9.192,20	0,00
		30-2	Nota 30 - PREFEITURA MUNICIPAL DE ARARI	0/24214	0,00	9.500,00
		31-1	Nota 30 - PREFEITURA MUNICIPAL DE ARARI	0/24215	307,80	0,00
		2-5	Nota 31 - PREFEITURA MUNICIPAL DE SAO BENTO - MA	0/24216	25.641,40	0,00
		30-2	Nota 31 - PREFEITURA MUNICIPAL DE SAO BENTO - MA	0/24217	0,00	26.500,00
		31-1	Nota 31 - PREFEITURA MUNICIPAL DE SAO BENTO - MA	0/24218	858,60	0,00
			<b>Total do Dia:</b>		<b>36.000,00</b>	<b>36.000,00</b>
				0/24378	60.475,00	0,00
				0/24378	0,00	60.475,00
			<b>Total do Dia:</b>		<b>60.475,00</b>	<b>60.475,00</b>
				0/24353	2.993,93	0,00
				0/24353	0,00	2.993,93
			<b>Total do Dia:</b>		<b>2.993,93</b>	<b>2.993,93</b>
				0/24355	4.124,40	0,00
				0/24355	0,00	4.124,40
			<b>Total do Dia:</b>		<b>4.124,40</b>	<b>4.124,40</b>
			<b>Total do Mês:</b>		<b>103.593,33</b>	<b>103.593,33</b>

=====









CNPJ: 37.590.863/0001-76

Consolidação: Empresa

Período: 01/01/2022 a 31/12/2022

Mês/Ano: 05/2022

Dia	Conta	Red.	Histórico	Lote/Lcto Rubrica	Débito	Crédito
2	1102010001		CONVENIOS			
2	3101020001		Receita Venda de Serviços			
2	3103040001		Iss			
2	1102010001		CONVENIOS			
2	3101020001		Receita Venda de Serviços			
2	3103040001		Iss			
		2-5	Nota 45 - PREFEITURA MUNICIPAL DE SAO BENTO - MA	0/24256	25.175,00	0,00
		30-2	Nota 45 - PREFEITURA MUNICIPAL DE SAO BENTO - MA	0/24259	0,00	26.500,00
		31-1	Nota 45 - PREFEITURA MUNICIPAL DE SAO BENTO - MA	0/24260	1.325,00	0,00
		2-5	Nota 46 - PREFEITURA MUNICIPAL DE ARARI	0/24261	9.025,00	0,00
		30-2	Nota 46 - PREFEITURA MUNICIPAL DE ARARI	0/24262	0,00	9.500,00
		31-1	Nota 46 - PREFEITURA MUNICIPAL DE ARARI	0/24263	475,00	0,00
			<b>Total do Dia:</b>		<b>36.000,00</b>	<b>36.000,00</b>
5	1102010001		CONVENIOS			
5	3101020001		Receita Venda de Serviços			
5	3103040001		Iss			
		2-5	Nota 47 - PREFEITURA MUNICIPAL DE NOVA OLINDA	0/24264	38.475,00	0,00
		30-2	Nota 47 - PREFEITURA MUNICIPAL DE NOVA OLINDA	0/24265	0,00	40.500,00
		31-1	Nota 47 - PREFEITURA MUNICIPAL DE NOVA OLINDA	0/24266	2.025,00	0,00
			<b>Total do Dia:</b>		<b>40.500,00</b>	<b>40.500,00</b>
10	1101020001		Banco do Brasil			
10	1102010001		CONVENIOS			
		2-0		0/24381	19.475,00	0,00
		2-5		0/24381	0,00	19.475,00
			<b>Total do Dia:</b>		<b>19.475,00</b>	<b>19.475,00</b>
20	2104010007		Simples a recolher			
20	1101020001		Banco do Brasil			
		22-9		0/24362	22.713,00	0,00
		2-0		0/24362	0,00	22.713,00
			<b>Total do Dia:</b>		<b>22.713,00</b>	<b>22.713,00</b>
23	1102010001		CONVENIOS			
23	3101020001		Receita Venda de Serviços			
23	3103040001		Iss			
		2-5	Nota 48 - PREFEITURA MUNICIPAL DE PRESIDENTE VARGA	0/24267	8.586,90	0,00
		30-2	Nota 48 - PREFEITURA MUNICIPAL DE PRESIDENTE VARGA	0/24268	0,00	9.000,00
		31-1	Nota 48 - PREFEITURA MUNICIPAL DE PRESIDENTE VARGA	0/24269	413,10	0,00
			<b>Total do Dia:</b>		<b>9.000,00</b>	<b>9.000,00</b>
31	3103040004		Simples			
31	2104010007		Simples a recolher			
		31-4		0/24363	11.770,87	0,00
		22-9		0/24363	0,00	11.770,87
			<b>Total do Dia:</b>		<b>11.770,87</b>	<b>11.770,87</b>
			<b>Total do Mês:</b>		<b>139.458,87</b>	<b>139.458,87</b>

=====







CNPJ: 37.590.863/0001-76  
Consolidação: Empresa

Período: 01/01/2022 a 31/12/2022

Mês/Ano: 07/2022

Dia	Conta	Red.	Histórico	Lote/Lcto	Débito	Crédito
1	1102010001		CONVENIOS			
1	3101020001		Receita Venda de Serviços			
1	3103040001		Iss			
1	1102010001		CONVENIOS			
1	3101020001		Receita Venda de Serviços			
1	3103040001		Iss			
		2-5	Nota 53 - PREFEITURA MUNICIPAL DE SAO BENTO - MA	0/24282	25.296,90	0,00
		30-2	Nota 53 - PREFEITURA MUNICIPAL DE SAO BENTO - MA	0/24283	0,00	26.500,00
		31-1	Nota 53 - PREFEITURA MUNICIPAL DE SAO BENTO - MA	0/24284	1.203,10	0,00
		2-5	Nota 54 - PREFEITURA MUNICIPAL DE ARARI	0/24285	9.068,70	0,00
		30-2	Nota 54 - PREFEITURA MUNICIPAL DE ARARI	0/24286	0,00	9.500,00
		31-1	Nota 54 - PREFEITURA MUNICIPAL DE ARARI	0/24287	431,30	0,00
			<b>Total do Dia:</b>		<b>36.000,00</b>	<b>36.000,00</b>
				0/24383	269.794,94	0,00
				0/24383	0,00	269.794,94
			<b>Total do Dia:</b>		<b>269.794,94</b>	<b>269.794,94</b>
				0/24366	6.143,56	0,00
				0/24366	0,00	6.143,56
			<b>Total do Dia:</b>		<b>6.143,56</b>	<b>6.143,56</b>
		2-5	Nota 55 - PREFEITURA MUNICIPAL DE PRESIDENTE VARGA	0/24288	8.558,10	0,00
		30-2	Nota 55 - PREFEITURA MUNICIPAL DE PRESIDENTE VARGA	0/24289	0,00	9.000,00
		31-1	Nota 55 - PREFEITURA MUNICIPAL DE PRESIDENTE VARGA	0/24290	441,90	0,00
			<b>Total do Dia:</b>		<b>9.000,00</b>	<b>9.000,00</b>
				0/24367	8.781,62	0,00
				0/24367	0,00	8.781,62
			<b>Total do Dia:</b>		<b>8.781,62</b>	<b>8.781,62</b>
			<b>Total do Mês:</b>		<b>329.720,12</b>	<b>329.720,12</b>

=====





CNPJ: 37.590.863/0001-76  
Consolidação: Empresa

Período: 01/01/2022 a 31/12/2022

Mês/Ano: 08/2022

Dia	Conta	Red.	Histórico	Lote/Lcto	Débito	Crédito
1	1102010001 CONVENIOS	2-5	Nota 56 - PREFEITURA MUNICIPAL DE SAO BENTO - MA	0/24291	25.198,85	0,00
1	3101020001 Receita Venda de Serviços	30-2	Nota 56 - PREFEITURA MUNICIPAL DE SAO BENTO - MA	0/24292	0,00	26.500,00
1	3103040001 Iss	31-1	Nota 56 - PREFEITURA MUNICIPAL DE SAO BENTO - MA	0/24293	1.301,15	0,00
1	1102010001 CONVENIOS	2-5	Nota 57 - PREFEITURA MUNICIPAL DE ARARI	0/24294	9.033,55	0,00
1	3101020001 Receita Venda de Serviços	30-2	Nota 57 - PREFEITURA MUNICIPAL DE ARARI	0/24295	0,00	9.500,00
1	3103040001 Iss	31-1	Nota 57 - PREFEITURA MUNICIPAL DE ARARI	0/24296	466,45	0,00
				<b>Total do Dia:</b>	<b>36.000,00</b>	<b>36.000,00</b>
10	1101020001 Banco do Brasil	2-0		0/24384	42.479,50	0,00
10	1102010001 CONVENIOS	2-5		0/24384	0,00	42.479,50
				<b>Total do Dia:</b>	<b>42.479,50</b>	<b>42.479,50</b>
20	2104010007 Simples a recolher	22-9		0/24368	8.781,62	0,00
20	1101020001 Banco do Brasil	2-0		0/24368	0,00	8.781,62
				<b>Total do Dia:</b>	<b>8.781,62</b>	<b>8.781,62</b>
23	1102010001 CONVENIOS	2-5	Nota 58 - PREFEITURA MUNICIPAL DE PRESIDENTE VARGA	0/24297	8.557,20	0,00
23	3101020001 Receita Venda de Serviços	30-2	Nota 58 - PREFEITURA MUNICIPAL DE PRESIDENTE VARGA	0/24298	0,00	9.000,00
23	3103040001 Iss	31-1	Nota 58 - PREFEITURA MUNICIPAL DE PRESIDENTE VARGA	0/24299	442,80	0,00
				<b>Total do Dia:</b>	<b>9.000,00</b>	<b>9.000,00</b>
31	3103040004 Simples	31-4		0/24369	8.783,28	0,00
31	2104010007 Simples a recolher	22-9		0/24369	0,00	8.783,28
				<b>Total do Dia:</b>	<b>8.783,28</b>	<b>8.783,28</b>
				<b>Total do Mês:</b>	<b>105.044,40</b>	<b>105.044,40</b>

=====













14 - ZM ENGENHARIA E SERVIÇOS LTDA  
 CNPJ: 37.590.863/0001-76

## Balancete de Verificação

Contabilidade Consolidada: Empresa Grau: 4

Conta	Reduzida	Descrição	Saldo Anterior	Débito	Crédito	Saldo Atual
1		<b>ATIVO</b>				
1.1		ATIVO CIRCULANTE	362.098,62 D	3.935.293,37	3.388.757,97	908.634,02 D
1.1.01		DISPONÍVEL	177.098,62 D	3.444.793,37	3.353.257,97	268.634,02 D
1.1.01.01		CAIXA	177.098,62 D	1.912.120,20	1.829.621,20	259.597,62 D
1.1.01.02		BANCOS CONTA MOVIMENTO	0,00	0,00	3.000,00	2.500,00 D
1.1.01.03		APLICAÇÕES FINANCEIRAS	171.597,62 D	1.676.636,77	1.676.621,20	16,57 D
1.1.02		CONTAS A RECEBER	0,00	1.532.673,17	1.523.636,77	9.036,40 D
1.1.02.01		CLIENTES	0,00	1.532.673,17	1.523.636,77	9.036,40 D
1.2		ATIVO NÃO CIRCULANTE	185.000,00 D	490.500,00	35.500,00	640.000,00 D
1.2.03		ATIVO IMOBILIZADO	185.000,00 D	490.500,00	35.500,00	640.000,00 D
1.2.03.01		IMOBILIZADO	185.000,00 D	490.500,00	35.500,00	640.000,00 D
2		<b>PASSIVO</b>	362.098,62 C	362.581,35	909.116,75	908.634,02 C
2.1		PASSIVO CIRCULANTE	17.172,12 C	162.581,35	402.358,31	256.949,08 C
2.1.03		SALÁRIOS E ORDENADOS A PA	0,00	0,00	240.000,00	240.000,00 C
2.1.03.01		SALÁRIOS E ORDENADOS A PA	0,00	0,00	240.000,00	240.000,00 C
2.1.04		OBRIGAÇÕES TRIBUTÁRIAS	17.172,12 C	162.581,35	162.358,31	16.949,08 C
2.1.04.01		IMPOSTOS E CONTRIBUIÇÕES	17.172,12 C	162.581,35	162.358,31	16.949,08 C
2.3		PATRIMÔNIO LÍQUIDO	344.926,50 C	200.000,00	506.758,44	651.684,94 C
2.3.01		CAPITAL SOCIAL	300.000,00 C	0,00	200.000,00	500.000,00 C
2.3.01.01		CAPITAL SOCIAL	300.000,00 C	0,00	200.000,00	500.000,00 C
2.3.03		RESULTADO ACUMULADO	44.926,50 C	200.000,00	306.758,44	151.684,94 C
2.3.03.01		LUCROS OU PREJUÍZOS ACUMU	44.926,50 C	200.000,00	306.758,44	151.684,94 C
3		<b>RECEITA</b>	0,00	1.832.125,64	1.832.125,64	0,00
3.1		RECEITAS OPERACIONAIS	0,00	1.832.125,64	1.832.125,64	0,00
3.1.01		RECEITA BRUTA	0,00	1.601.220,25	1.601.220,25	0,00
3.1.01.02		REC BRUTA DE VENDAS SERVI	0,00	1.601.220,25	1.601.220,25	0,00
3.1.03		IMPOSTOS INCIDENTES	0,00	230.905,39	230.905,39	0,00
3.1.03.04		IMPOSTOS INCID. S/SERVICO	0,00	230.905,39	230.905,39	0,00
4		<b>DESPESAS</b>	0,00	2.664.776,67	2.664.776,67	0,00
4.1		OUTRAS DESPESAS	0,00	1.063.556,42	1.063.556,42	0,00
4.1.02		DESPESAS COM PESSOAL	0,00	480.000,00	480.000,00	0,00
4.1.02.01		PROVENTOS	0,00	480.000,00	480.000,00	0,00
4.1.03		DESPESAS ADMINISTRATIVAS	0,00	583.556,42	583.556,42	0,00
4.1.03.01		DESPESAS ADMINISTRATIVAS	0,00	583.556,42	583.556,42	0,00
4.3		ENCERRAMENTO DO EXERCÍCIO	0,00	1.601.220,25	1.601.220,25	0,00
4.3.01		APURAÇÃO DO RESULTADO	0,00	1.601.220,25	1.601.220,25	0,00
4.3.01.01		APURAÇÃO DO RESULTADO	0,00	1.601.220,25	1.601.220,25	0,00
		<b>TOTAL GERAL</b>	0,00	8.794.777,03	8.794.777,03	0,00

JEANE DE FATIMA CASTRO SILVA  
 SOCIO-ADMINISTRADOR  
 CPF 394.664.502-04

THALLYSON HIGO SILVA COSTA  
 CONTADOR  
 CRC 014904/O-1



CNPJ: 37.590.863/0001-76  
Consolidação: Empresa

Grau: 4

Período: 01/2022 a 12/2022

<b>RECEITA OPERACIONAL BRUTA</b>	<b>1.601.220,25</b>
RECEITA BRUTA	1.601.220,25
REC BRUTA DE VENDAS SERVICOS	1.601.220,25
<b>DEDUÇÕES DA RECEITA BRUTA</b>	<b>230.905,39</b>
IMPOSTOS INCIDENTES	230.905,39
IMPOSTOS INCID. S/SERVICOS	230.905,39
<b>RECEITA LÍQUIDA</b>	<b>1.370.314,86</b>
<b>CUSTOS</b>	<b>0,00</b>
<b>LUCRO BRUTO</b>	<b>1.370.314,86</b>
<b>DESPESAS OPERACIONAIS</b>	<b>1.063.556,42</b>
DESPESAS OPERACIONAIS	1.063.556,42
DESPESAS COM PESSOAL	480.000,00
PROVENTOS	480.000,00
DESPESAS ADMINISTRATIVAS	583.556,42
DESPESAS ADMINISTRATIVAS	583.556,42
<b>RESULTADO ANTES DAS OPERAÇÕES FINANCEIRAS</b>	<b>306.758,44</b>
<b>RESULTADO ANTES DAS PROVISÕES TRIBUTÁRIAS</b>	<b>306.758,44</b>
<b>LUCRO LÍQUIDO DO EXERCÍCIO</b>	<b>306.758,44</b>

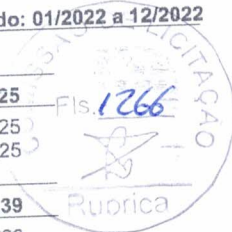

JEANE DE FÁTIMA CASTRO SILVA  
SOCIO-ADMINISTRADOR  
CPF 394.664.502-04

THALLYSON HIGO SILVA COSTA  
CONTADOR  
CRC 014904/O-1

Consolidação: Empresa

Grau: 4

Encerrado em: 31/12/2022



<b>ATIVO</b>		
<b>ATIVO CIRCULANTE</b>		<b>908.634,02</b>
DISPONÍVEL		<b>268.634,02</b>
CAIXA		259.597,62
BANCOS CONTA MOVIMENTO		2.500,00
APLICAÇÕES FINANCEIRAS		16,57
		257.081,05
		9.036,40
CONTAS A RECEBER		9.036,40
CLIENTES		
		<b>640.000,00</b>
<b>ATIVO NÃO CIRCULANTE</b>		<b>640.000,00</b>
ATIVO IMOBILIZADO		640.000,00
IMOBILIZADO		
		908.634,02
TOTAL DO ATIVO		
		<b>908.634,02</b>
<b>PASSIVO</b>		<b>256.949,08</b>
<b>PASSIVO CIRCULANTE</b>		<b>240.000,00</b>
SALÁRIOS E ORDENADOS A PAGAR		240.000,00
SALÁRIOS E ORDENADOS A PAGAR		
		16.949,08
OBRIGAÇÕES TRIBUTÁRIAS		16.949,08
IMPOSTOS E CONTRIBUIÇÕES A REC		
		<b>651.684,94</b>
<b>PATRIMÔNIO LÍQUIDO</b>		<b>500.000,00</b>
CAPITAL SOCIAL		500.000,00
CAPITAL SOCIAL		
		151.684,94
RESULTADO ACUMULADO		151.684,94
LUCROS OU PREJUÍZOS ACUMULADOS		
		908.634,02
TOTAL DO PASSIVO		

Reconhecemos a exatidão do presente Balanço Patrimonial com base nas informações e na documentação apresentada, encerrado em 31/12/2022, somando tanto no Ativo como no Passivo, a importância de R\$ 908.634,02 (novecentos e oito mil, seiscientos e trinta e quatro reais e dois centavos).



CNPJ: 37.590.863/0001-76  
Consolidação: Empresa

Mês: 12/2022



**01 - Liquidez Corrente**

Ativo Circulante	268.634,02	
		= 1,05
Passivo Circulante	256.949,08	

Interpretação: A Empresa tem R\$ 1,05 para cada R\$ 1,00 de dívida

**02 - Liquidez Seca**

Ativo Circulante - Estoques	268.634,02	
		= 1,05
Passivo Circulante	256.949,08	

Interpretação: A Empresa tem R\$ 1,05 para cada R\$ 1,00 de dívida

**03 - Liquidez Geral**

Ativo Circulante + R.L.P.	268.634,02	
		= 1,05
Exigível Total	256.949,08	

Interpretação: A Empresa tem R\$ 1,05 para cada R\$ 1,00 de dívida

**04 - Participação de Terceiros**

Exigível Total	256.949,08	
		= 0,28
Ativo Total	908.634,02	

Interpretação: O capital de terceiros representa 28,28% do investimento total

**05 - Garantia de Capital de Terceiros**

Patrimônio Líquido	651.684,94	
		= 2,54
Exigível Total	256.949,08	

Interpretação: O capital de terceiros é garantido por 253,62% do capital próprio

**06 - Imobilização do Investimento Total**

Ativo Não Circulante - R.L.P.	640.000,00	
		= 0,70
Ativo Total	908.634,02	

Interpretação: O Ativo Permanente representa 70,44% do capital de giro

**07 - Imobilização do Capital Próprio**

Ativo Não Circulante - R.L.P.	640.000,00	
		= 0,98
Patrimônio Líquido	651.684,94	

Interpretação: O Ativo Permanente representa 98,21% do capital próprio

**08 - Rentabilidade do Investimento Total**

Res.Exercício antes I.R.	306.758,44	
		= 0,34
Ativo Total	908.634,02	

Interpretação: O Resultado do Exercício antes do Imposto de Renda é de 33,76% sobre o capital em giro

**09 - Rentabilidade do Capital Próprio**

Res.Exercício antes I.R.	306.758,44	
		= 0,47
Patrimônio Líquido	651.684,94	

Interpretação: O Resultado do Exercício antes do imposto de Renda é de 47,07% sobre o capital próprio

**10 - Capital de Giro Próprio**

(+) Ativo Circulante	268.634,02
(+) Realizável a longo prazo	0,00
(-) Passivo Circulante	256.949,08
(-) Exigível a longo prazo	0,00
(=) Capital de giro próprio	11.684,94

**11 - Solvência Geral**

Ativo Total	908.634,02	
		= 3,54
Exigível	256.949,08	

CNPJ: 37.590.863/0001-76  
Consolidação: Empresa

Mês: 12/2022



JEANE DE FATIMA CASTRO SILVA  
SOCIO-ADMINISTRADOR  
CPF 394.664.502-04

THALLYSON HIGO SILVA COSTA  
CONTADOR  
CRC 014904/O-1

A handwritten signature in blue ink, located in the bottom right corner of the page.



CNPJ: 37.590.863/0001-76  
Consolidação: Empresa

Ano: 2022

Estabelecimento: 01 - 2M ENGENHARIA E SERVICOS LTDA - 37.590.863/0001-76

## Notas Explicativas Gerais



## 1. NOTAS EXPLITIVAS - 2022

## 0001 - DEMONSTRAÇÕES CONTÁBEIS - 2022

## 1) CONTEXTO OPERACIONAL

A 2M ENGENHARIA E SERVICOS LTDA é uma sociedade empresária limitada, com sede e foro na cidade de SAO LUIS/MA, tendo como objeto social SERVIÇOS DE CONSTRUÇÕES E ENGENHARIA CIVIL E AMBIENTAL, com início de atividades em 02/07/2020.

## 2) APRESENTAÇÃO DAS DEMONSTRAÇÕES CONTÁBEIS

As demonstrações contábeis foram elaboradas em consonância com os Princípios Fundamentais de Contabilidade e demais práticas emanadas da legislação societária brasileira.

## 3) PRINCIPAIS PRÁTICAS CONTÁBEIS

## 3.1) Aplicações Financeiras

Estão registrados ao custo de aplicação, acrescidos dos rendimentos proporcionais até a data do balanço;

## 3.2) Direitos e obrigações

Estão demonstrados pelos valores históricos, acrescidos das correspondentes variações monetárias e encargos financeiros, observando o regime de competência;

## 3.3) Imobilizado

Demonstrado pelo custo de aquisição, deduzido da depreciação acumulada calculada pelo método linear.

## 3.4) Ajuste de avaliação patrimonial

A empresa nunca efetuou ajuste de avaliação patrimonial.

## 3.5) Investimentos em empresas coligadas e controladas

A empresa não participa do capital social de outras sociedades.

## 3.6) Impostos Federais

A empresa está no regime do SIMPLES NACIONAL e contabiliza os encargos tributários pelo regime de competência.

## 4) EMPRÉSTIMOS E FINANCIAMENTOS

A empresa não tem empréstimo e financiamento, além do CAPITAL PRÓPRIO.

## 5) RESPONSABILIDADES E CONTINGÊNCIAS

Não há passivo contingente registrado contabilmente, tendo em vista que os administradores da empresa, escudados em opinião de seus consultores, não apontam contingências de quaisquer naturezas.

## 6) CAPITAL SOCIAL

O capital social é de R\$ 500.000,00, dividido em 500000 quotas de R\$ 1,00, totalmente integralizado, apresentando a seguinte composição:  
JEANE DE FATIMA CASTRO SILVA - 95% (NOVENTA E CINCO, POR CENTO)  
FREDERICK DI BRAIN SILVA SOUSA - 5% (CINCO POR CENTO)

## 7) PROPRIEDADE PARA INVESTIMENTO

Não tem propriedade para investimento mantida pelo proprietário para auferir aluguel ou para valorização do imóvel.

## 8) EVENTOS SUBSEQUENTES

Os administradores declaram a inexistência de fatos ocorridos subsequentemente à data de encerramento do exercício que venham a ter efeito relevante sobre a situação patrimonial ou financeira da empresa ou que possam provocar efeitos sobre seus resultados futuros.

JEANE DE FATIMA CASTRO SILVA  
SOCIO-ADMINISTRADOR  
CPF 394.664.502-04

THALLYSON HIGO SILVA COSTA  
CONTADOR  
CRC 014904/O-1

THSC APOIO ADM E CONTABILIDADE

**TERMO DE ENCERRAMENTO**

Contém este LIVRO DIÁRIO número 003 (três), 00020 (vinte) Folhas numeradas eletronicamente do número 00001 ao número 00020 e se destinou a escrituração dos lançamentos das operações próprias do estabelecimento do contribuinte abaixo identificado, referentes ao período de 01/01/2022 a 31/12/2022

Razão Social: 2M ENGENHARIA E SERVICOS LTDA  
Endereço: RUA AZULOS EDIF OFFICE TOWER COLUNA 22, 1, SALA 1022  
Bairro: JARDIM RENASCENCA  
Cidade: SAO LUIS  
Estado: MA  
CEP: 65.075-060  
Registro na Junta (NIRE): 21201072740  
Data do Registro: 02/07/2020  
Inscrição Estadual: 127715037  
C.N.P.J./C.P.F.: 37.590.863/0001-76

SAO LUIS , 31 de Dezembro de 2022

JEANE DE FATIMA CASTRO SILVA  
SOCIO-ADMINISTRADOR  
CPF: 394.664.502-04

THALLYSON HIGO SILVA COSTA  
CONTADOR  
CPF: 053.104.033-02  
CRC: 014904/O-1



MINISTÉRIO DA ECONOMIA

Secretaria Especial de Desburocratização, Gestão e Governo Digital

Secretaria de Governo Digital

Departamento Nacional de Registro Empresarial e Integração

**ASSINATURA ELETRÔNICA**

Certificamos que o ato da empresa 2M ENGENHARIA E SERVICOS LTDA consta assinado digitalmente por:

IDENTIFICAÇÃO DO(S) ASSINANTE(S)	
CPF/CNPJ	Nome
05310403302	THALLYSON HIGO SILVA COSTA
39466450204	JEANE DE FATIMA CASTRO SILVA

CERTIFICO A AUTENTICAÇÃO EM 13/04/2023 12:58 SOB N° 20230478999.  
 PROTOCOLO: 230478999 DE 11/04/2023. NIRE: 21201072740.  
 2M ENGENHARIA E SERVICOS LTDA

**JUCEMA**

ANSELMO DIAS CARNEIRO LOPES FILHO  
 RESPONSÁVEL PELA AUTENTICAÇÃO  
 SÃO LUÍS, 13/04/2023  
 empresafacil.ma.gov.br

EM ENGENHARIA E SERVICOS LTDA  
RUA AZULOS EDIF OFFICE TOWER COLUNA 22, 1, SALA 1022  
JARDIM RENASCENCA - SAO LUIS/MA - CEP 65.075-060

Balço Patrimonial



Folh

Data: 31/12/2222  
Hora: 13:23:33

Contabilidade

CNPJ: 37.590.863/0001-76  
NIRE nº 21201072740 de 02/07/2020  
Consolidação: Empresa

Gr  
au:  
4

Encerrado em: 31/12/ 22

	908.634,02
<b>ATIVO</b>	<b>268.634,02</b>
<b>ATIVO CIRCULANTE</b>	<b>259.597,62</b>
DISPONIVEL	2.500,00
CAIXA	16,57
BANCOS CONTA MOVIMENTO	257.081,05
APLICAÇÕES FINANCEIRAS	9.036,40
	9.036,40
CONTAS A RECEBER	
CLIENTES	<b>640.000,00</b>
	640.000,00
<b>ATIVO NAO CIRCULANTE</b>	<b>640.000,00</b>
ATIVO IMOBILIZADO	640.000,00
IMOBILIZADO	
	908.634,02
TOTAL DO ATIVO	<b>908.634,02</b>
	<b>256.949,08</b>
<b>PASSIVO</b>	<b>240.000,00</b>
<b>PASSIVO CIRCULANTE</b>	<b>240.000,00</b>
SALARIOS E ORDENADOS A PAGAR	16.949,08
SALARIOS E ORDENADOS A PAGAR	16.949,08
OBRIGAÇÕES TRIBUTÁRIAS	
IMPOSTOS E CONTRIBUIÇÕES A REC	<b>651.684,94</b>
	500.000,00
<b>PATRIMONIO LIQUIDO</b>	<b>500.000,00</b>
CAPITAL SOCIAL	
CAPITAL SOCIAL	151.684,94
RESULTADO ACUMULADO	151.684,94
LUCROS OU PREJUÍZOS ACUMULADOS	
	908.634,02
TOTAL DO PASSIVO	

**DECLARAÇÃO**

- a) Sob as penas da lei, declaramos que as informações aqui contidas são verdadeiras e nos responsabilizamos por todas elas.  
b) As informações foram extraídas das folhas nº 1 a 1 do Livro Diário nº 0, registrado sob o nº 0 em 00/00/0000 na Junta Comercial do Estado de MA.  
c) A Sociedade não possui Conselho Fiscal instalado.  
d) A Sociedade não possui Auditoria Independente.

Local: SAO LUIS/MA Data: 31/12/2222

JEANE DE FATIMA CASTRO SILVA  
SOCIO-ADMINISTRADOR  
CPF 394.864.502-04

THALLYSON HIGO SILVA COSTA  
CONTADOR  
CRC 014904/O-1





## ASSINATURA ELETRÔNICA

Certificamos que o ato da empresa 2M ENGENHARIA E SERVICOS LTDA consta assinado digitalmente por:

IDENTIFICAÇÃO DO(S) ASSINANTE(S)	
CPF/CNPJ	Nome
05310403302	THALLYSON HIGO SILVA COSTA
39466450204	JEANE DE FATIMA CASTRO SILVA

CERTIFICO O REGISTRO EM 13/04/2023 12:59 SOB N° 20230479073.  
 PROTOCOLO: 230479073 DE 13/04/2023.  
 CÓDIGO DE VERIFICAÇÃO: 12304939875. CNPJ DA SEDE: 37590863000176.  
 NIRE: 21201072740. COM EFEITOS DO REGISTRO EM: 13/04/2023.  
 2M ENGENHARIA E SERVICOS LTDA

**JUCEMA**

CARLOS ANDRÉ DE MORAES PEREIRA  
 SECRETÁRIO-GERAL  
[www.empresafacil.ma.gov.br](http://www.empresafacil.ma.gov.br)

A validade deste documento, se impresso, fica sujeito à comprovação de sua autenticidade nos respectivos portais, informando seus respectivos códigos de verificação.

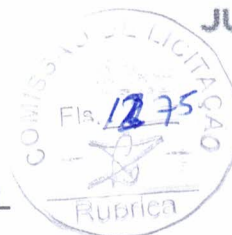
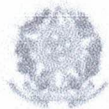

## TERMO DE AUTENTICAÇÃO - LIVRO DIGITAL

Declaro exatos os Termos de Abertura e de Encerramento do Livro Digital com características abaixo, conferido e autenticado por ANSELMO DIAS CARNEIRO LOPES FILHO, sob a autenticidade nº 12304939760 em 13/04/2023, protocolo 230478999. Para validação de Autenticação dos Termos, deverá ser acessado o Portal de Serviços / verificação de documentos do Empreendedor (<http://www.empresafacil.ma.gov.br>) e informar o código de verificação.

### Identificação de Empresa

Nome Empresarial:	2M ENGENHARIA E SERVICOS LTDA
Número de Registro:	21201072740
CNPJ:	37590863000176
Município:	São Luís

### Identificação de Livro Digital

Tipo de Livro:	DIÁRIO
Número de Ordem:	3
Início e Término da Escrituração:	01/01/2022 - 31/12/2022

Assinante(s)	Nome	CRC/OAB
05310403302	THALLYSON HIGO SILVA COSTA	MA014904
39466450204	JEANE DE FATIMA CASTRO SILVA	

CERTIFICO A AUTENTICAÇÃO EM 13/04/2023 12:58 SOB Nº 20230478999.  
PROTOCOLO: 230478999 DE 11/04/2023. CÓDIGO DE VERIFICAÇÃO:  
12304939760. NIRE: 21201072740.  
2M ENGENHARIA E SERVICOS LTDA

JUCEMA

ANSELMO DIAS CARNEIRO LOPES FILHO  
RESPONSÁVEL PELA AUTENTICAÇÃO  
SÃO LUÍS, 13/04/2023  
[empresafacil.ma.gov.br](http://empresafacil.ma.gov.br)





GRUPO 2M  
ENGENHARIA  
E SERVIÇOS LTDA



## DECLARAÇÃO DE LOCALIZAÇÃO E FUNCIONAMENTO

**TOMADA DE PREÇO N. 12/2023 - CPL**  
**PROCESSO ADMINISTRATIVO Nº 144/2023 - PMSB**  
**DATA: 28/09/2023**  
**HORÁRIO: 08:00. HORAS**

**OBJETO: CONTRATAÇÃO DE EMPRESA PARA A RECUPERAÇÃO DE ESTRADAS VICINAIS QUE CONECTAM A SEDE, LOCALIDADE BREJINHO E ESTRADA DA VILA LEAL, NA ZONA RURAL DE SÃO FRANCISCO DO BREJÃO - MA**

**PREFEITURA MUNICIPAL DE SÃO FRANCISCO DO BREJÃO - MA**  
**Att.: COMISSÃO CENTRAL DE LICITAÇÃO - CCL**

Declaro, sob as penalidades da lei, que a empresa **2M Engenharia e Serviços LTDA**, CNPJ sob n.º 37.590.863/0001-76 Rua dos Azulões, nº 1, Salas 1022 – 10º andar, Jardim Renascença, CEP: 65075-060, Fone/Fax: (98) 984803116 – (98) 932353353, e-mail: **Grupo2meng.civil@gmail.com** por intermédio do Seu representante legal o Sr.ª **JEANE DE FATIMA CASTRO SILVA**, Carteira de Identidade nº 365362320097-SSP-MA, CPF nº 394.664.502-04, residente na Rua da Patativas, Cond. Reserva da Lagoa, Torre F, Apt. 903, bairro Ponta do Farol, CEP: 65077-635, São Luís – MA, (Diretora geral), está localizada e em pleno funcionamento no endereço abaixo, sendo o local adequado e compatível para o cumprimento do objeto, conforme fotos em anexo do prédio e suas instalações.

Declaro ainda que a empresa dispõe de escritório dotado de instalações, recursos humanos e mobiliários pertinentes as suas atividades.

### LOCALIZAÇÃO DA EMPRESA:

**ENDEREÇO: AV. Colares Moreira nº**  
**CIDADE/ESTADO: Renascença - SÃO LUIS -MA**  
**CEP: 65.075-060**  
**TELEFONE: (98) 984803116.**

### PONTOS DE REFERÊNCIA

**DA DIREITA: Ed. Planta Tower**  
**DA ESQUERDA: Ed. Residencial**  
**FRENTE: Armazém Paraíba – Renascença**

Atenciosamente,

São Luís (MA) 28 de setembro de 2023.

**JEANE DE FATIMA**

**CASTRO**

**SILVA:39466450204**

Assinado de forma digital por

JEANE DE FATIMA CASTRO

SILVA:39466450204

Dados: 2023.09.28 07:02:56 -03'00'

**2M Engenharia e Serviços LTDA**  
**JEANE DE FATIMA CASTRO SILVA**  
**CPF: 394.664.502-04**

**2M Engenharia e Serviços LTDA / CNPJ sob n.º 37.590.863.0001-76 / Rua dos Azulões nº. 1,**  
**Salas 1022 – 10º andar / Jardim Renascença / CEP: 65075-060.**



**DECLARAÇÃO DE LOCALIZAÇÃO E FUNCIONAMENTO (COM FOTOS).**

**TOMADA DE PREÇO N. 12/2023 - CPL  
PROCESSO ADMINISTRATIVO Nº 144/2023 - PMSB**

**DATA: 28/09/2023**

**HORÁRIO: 08:00. HORAS**

**OBJETO: CONTRATAÇÃO DE EMPRESA PARA A RECUPERAÇÃO DE  
ESTRADAS VICINAIS QUE CONECTAM A SEDE, LOCALIDADE BREJINHO  
E ESTRADA DA VILA LEAL, NA ZONA RURAL DE SÃO FRANCISCO DO  
BREJÃO - MA**

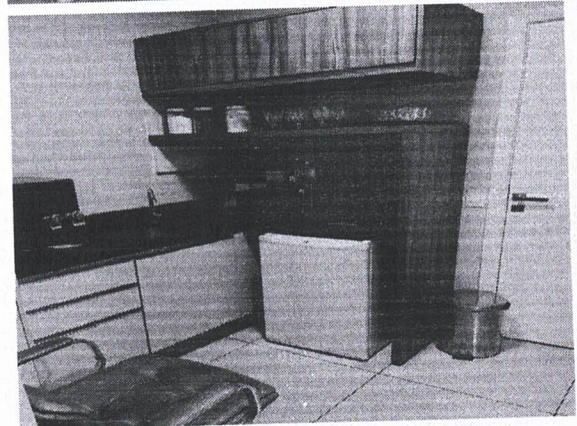
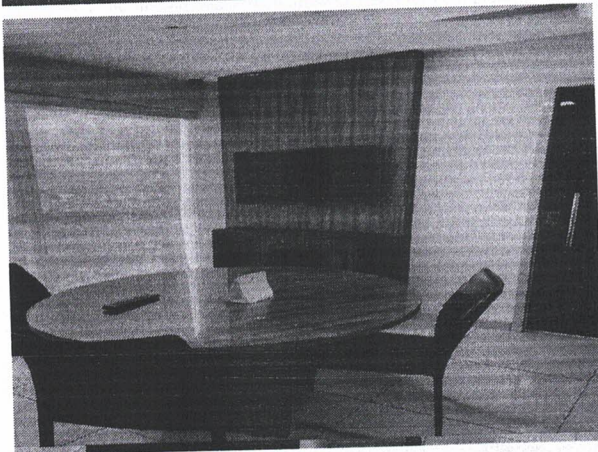
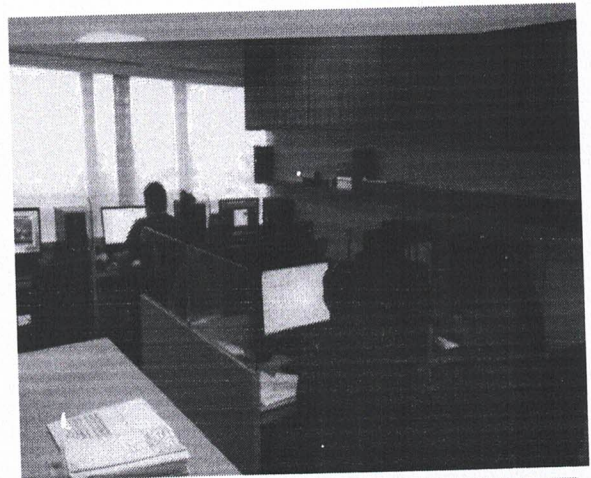
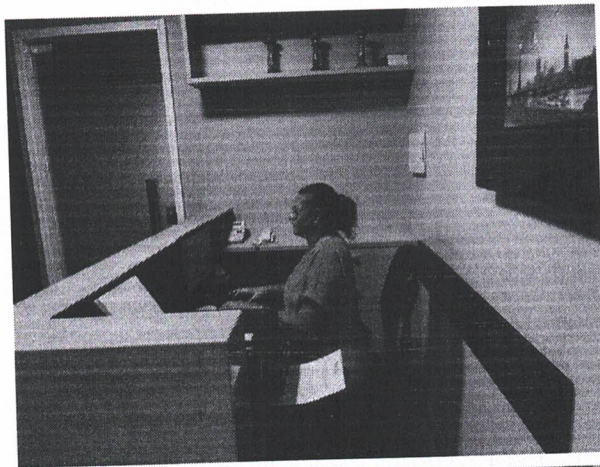

São Luís (MA) 28 de setembro de 2023.

**JEANE DE FATIMA  
CASTRO  
SILVA:39466450204**

Assinado de forma digital  
por JEANE DE FATIMA  
CASTRO SILVA:39466450204  
Dados: 2023.09.28 07:03:10  
-03'00'

2M Engenharia e Serviços LTDA  
JEANE DE FATIMA CASTRO SILVA, CPF: 394.664.502-04

2M Engenharia e Serviços LTDA / CNPJ sob n.º 37.590.863.0001-76 / Rua dos Azulões nº. 1,  
Salas 1022 – 10º andar / Jardim Renascença / CEP: 65075-060.



**DECLARAÇÃO DE INEXISTÊNCIA DE FATO IMPEDITIVO DA  
HABILITAÇÃO**

**TOMADA DE PREÇO N. 12/2023 - CPL  
PROCESSO ADMINISTRATIVO Nº 144/2023 - PMSB  
DATA: 28/09/2023  
HORÁRIO: 08:00. HORAS**

**OBJETO: CONTRATAÇÃO DE EMPRESA PARA A RECUPERAÇÃO DE  
ESTRADAS VICINAIS QUE CONECTAM A SEDE, LOCALIDADE BREJINHO  
E ESTRADA DA VILA LEAL, NA ZONA RURAL DE SÃO FRANCISCO DO  
BREJÃO - MA**

**PREFEITURA MUNICIPAL DE SÃO FRANCISCO DO BREJÃO - MA  
Att.: COMISSÃO CENTRAL DE LICITAÇÃO – CCL**

A empresa **2M Engenharia e Serviços LTDA**, CNPJ sob n.º 37.590.863/0001-76 Rua dos Azulões, nº 1, Salas 1022 – 10º andar, Jardim Renascença, CEP: 65075-060, Fone/Fax: (98) 984803116 – (98) 932353353, e-mail: [Grupo2meng.civil@gmail.com](mailto:Grupo2meng.civil@gmail.com) por intermédio do Seu representante legal o Sr.ª **JEANE DE FATIMA CASTRO SILVA**, Carteira de Identidade nº 365362320097-SSP-MA, CPF nº 394.664.502-04, residente na Rua da Patativas, Cond. Reserva da Lagoa, Torre F, Apt. 903, bairro Ponta do Farol, CEP: 65077-635, São Luís – MA, (Diretora geral), DECLARA sob as penas de Lei, nos termos do § 2º, do art. 32, da Lei Federal nº 8.666/93 que até esta data, não ocorreu nenhum fato superveniente que seja impeditivo de sua habilitação na licitação acima identificada.

Declara ainda, ter ciência que “a falsidade de declaração, resultará na inabilitação desta empresa e caracterizará o crime de que trata o Art. 299 do Código Penal, sem prejuízo do enquadramento em outras figuras penais e das sanções administrativas previstas na Lei nº 8.666/93 e alterações posteriores, bem como demais normas pertinentes à espécie”.

Atenciosamente,

São Luís (MA) 28 de setembro de 2023.  
**JEANE DE FATIMA  
CASTRO**

**SILVA:39466450204**

Assinado de forma digital por  
JEANE DE FATIMA CASTRO  
SILVA:39466450204  
Dados: 2023.09.28 07:03:21 -03'00'

**2M Engenharia e Serviços LTDA  
JEANE DE FATIMA CASTRO SILVA  
CPF: 394.664.502-04**



GRUPO 2M  
ENGENHARIA  
E SERVIÇOS LTDA



**DECLARAÇÃO QUE NÃO EMPREGA MENOR**  
**(CUMPRIMENTO DA LEI Nº 9.854/1999)**

**TOMADA DE PREÇO N. 12/2023 - CPL**  
**PROCESSO ADMINISTRATIVO Nº 144/2023 - PMSB**  
**DATA: 28/09/2023**  
**HORÁRIO: 08:00. HORAS**

**OBJETO: CONTRATAÇÃO DE EMPRESA PARA A RECUPERAÇÃO DE**  
**ESTRADAS VICINAIS QUE CONECTAM A SEDE, LOCALIDADE BREJINHO**  
**E ESTRADA DA VILA LEAL, NA ZONA RURAL DE SÃO FRANCISCO DO**  
**BREJÃO - MA**

**PREFEITURA MUNICIPAL DE SÃO FRANCISCO DO BREJÃO - MA**  
**Att.: COMISSÃO CENTRAL DE LICITAÇÃO – CCL**

A empresa **2M Engenharia e Serviços LTDA**, CNPJ sob n.º 37.590.863/0001-76 Rua dos Azulões, nº 1, Salas 1022 – 10º andar, Jardim Renascença, CEP: 65075-060, **Fone/Fax: (98)984803116 (98)932353353, email: Grupo2meng.civil@gmail.com**. Por intermédio do Seu representante legal o Sr<sup>a</sup>. **JEANE DE FATIMA CASTRO SILVA**, Carteira de Identidade nº 365362320097-SSP-MA, CPF nº 394.664.502-04, residente na Rua da Patativas, Cond. Reserva da Lagoa, Torre F, Apt. 903, bairro Ponta do Farol, CEP: 65077-635, São Luís – MA (Diretora geral), **DECLARA**, para fins do disposto no inciso XXXIII do art. 7º da Constituição e na Lei Nº 9.854, de 27 de outubro de 1999, que não emprega menor de dezoito anos em trabalho noturno, perigoso ou insalubre e **não emprega menor de dezesseis anos.**  
**Ressalva: emprega menor, a partir de quatorze anos, na condição de aprendiz (N).**

Declara ainda, ter ciência que “a falsidade de declaração, resultará na inabilitação desta empresa e caracterizará o crime de que trata o art. 299 do Código Penal, sem prejuízo do enquadramento em outras figuras penais e das sanções administrativas previstas na Lei nº 8.666/93 e alterações posteriores, bem como demais normas pertinentes à espécie”.

Atenciosamente,

São Luís (MA) 28 de setembro de 2023.

JEANE DE FATIMA CASTRO  
SILVA: 39466450204  
04

Assinado de forma digital  
por JEANE DE FATIMA  
CASTRO  
SILVA: 39466450204  
Dados: 2023.09.28 07:03:31  
-03'00'

**2M Engenharia e Serviços LTDA**  
**JEANE DE FATIMA CASTRO SILVA**  
**CPF: 394.664.502-04**

**2M Engenharia e Serviços LTDA / CNPJ sob n.º 37.590.863.0001-76 / Rua dos Azulões nº. 1,**  
**Salas 1022 – 10º andar / Jardim Renascença / CEP: 65075-060.**



**DECLARAÇÃO DE MICROEMPRESA OU EMPRESA DE PEQUENO PORTE**

**TOMADA DE PREÇO N. 12/2023 - CPL**  
**PROCESSO ADMINISTRATIVO Nº 144/2023 - PMSB**  
**DATA: 28/09/2023**  
**HORÁRIO: 08:00. HORAS**

**OBJETO: CONTRATAÇÃO DE EMPRESA PARA A RECUPERAÇÃO DE**  
**ESTRADAS VICINAIS QUE CONECTAM A SEDE, LOCALIDADE BREJINHO**  
**E ESTRADA DA VILA LEAL, NA ZONA RURAL DE SÃO FRANCISCO DO**  
**BREJÃO - MA**

**PREFEITURA MUNICIPAL DE SÃO FRANCISCO DO BREJÃO - MA**  
**Att.: COMISSÃO CENTRAL DE LICITAÇÃO – CCL**

A empresa A **2M Engenharia e Serviços LTDA**, CNPJ sob n.º 37.590.863/0001-76 Rua dos Azulões, nº 1, Salas 1022 – 10º andar, Jardim Renascença, CEP: 65075-060, **Fone/Fax: (98) 984803116 – (98) 932353353, e-mail: Grupo2meng.civil@gmail.com** por intermédio do Seu representante legal o Sr.ª **JEANE DE FATIMA CASTRO SILVA**, Carteira de Identidade nº 365362320097-SSP-MA, CPF nº 394.664.502-04, residente na Rua da Patativas, Cond. Reserva da Lagoa, Torre F, Apt. 903, bairro Ponta do Farol, CEP: 65077-635, São Luís – MA, (Diretora geral), **DECLARA**, sob as penas da lei, que se enquadra como Microempresa ou Empresa de Pequeno Porte, nos termos do enquadramento previsto no Art. 3º na Lei Complementar Nº 123/2006, de 14 de dezembro de 2006, e Decreto 2060-R, de 20 de maio de 2008, cujos termos declaro conhecer na íntegra, e está apta, portanto, a exercer o direito de preferência como critério de desempate no certame em epígrafe.

- MICROEMPRESA (ME);**  
 **EMPRESA DE PEQUENO PORTE (EPP);**  
 **OUTROS.**

Declara ainda, ter ciência que “a falsidade de declaração, resultará na inabilitação desta empresa e caracterizará o crime de que trata o art. 299 do Código Penal, sem prejuízo do enquadramento em outras figuras penais e das sanções administrativas previstas na Lei nº 8.666/93 e alterações posteriores, bem como demais normas pertinentes à espécie”.

Atenciosamente,

São Luís (MA) 28 de setembro de 2023.  
**JEANE DE FATIMA**  
**CASTRO**  
**SILVA:39466450204**

Assinado de forma digital por  
JEANE DE FATIMA CASTRO  
SILVA:39466450204  
Dados: 2023.09.28 07:04:07  
-03'00'

**2M Engenharia e Serviços LTDA**  
**JEANE DE FATIMA CASTRO SILVA**  
**CPF: 394.664.502-04**

**DECLARAÇÃO QUE NÃO POSSUI SERVIDOR PÚBLICO NO QUADRO SOCIETÁRIO DA EMPRESA**

**TOMADA DE PREÇO N. 12/2023 - CPL**  
**PROCESSO ADMINISTRATIVO Nº 144/2023 - PMSB**  
**DATA: 28/09/2023**  
**HORÁRIO: 08:00. HORAS**

**OBJETO: CONTRATAÇÃO DE EMPRESA PARA A RECUPERAÇÃO DE ESTRADAS VICINAIS QUE CONECTAM A SEDE, LOCALIDADE BREJINHO E ESTRADA DA VILA LEAL, NA ZONA RURAL DE SÃO FRANCISCO DO BREJÃO - MA**

**PREFEITURA MUNICIPAL DE SÃO FRANCISCO DO BREJÃO - MA**  
**Att.: COMISSÃO CENTRAL DE LICITAÇÃO - CCL**

A 2M Engenharia e Serviços LTDA, CNPJ sob n.º 37.590.863/0001-76 Rua dos Azulões, nº 1, Salas 1022 – 10º andar, Jardim Renascença, CEP: 65075-060, Fone/Fax: (98) 984803116 – (98) 932353353, e-mail: Grupo2meng.civil@gmail.com por intermédio do Seu representante legal o Sr.ª **JEANE DE FATIMA CASTRO SILVA**, Carteira de Identidade nº 365362320097-SSP-MA, CPF nº 394.664.502-04, residente na Rua da Patativas, Cond. Reserva da Lagoa, Torre F, Apt. 903, bairro Ponta do Farol, CEP: 65077-635, São Luís – MA, (Diretora geral), DECLARA, que não possui em seu quadro societário servidor público da ativa ou empregado de empresa pública ou de sociedade de encomenda mista de acordo com a lei art. 17, inciso XI da Lei 13.707/2018.

Declara ainda, ter ciência que “a falsidade de declaração, resultará na inabilitação desta empresa e caracterizará o crime de que trata o art. 299 do Código Penal, sem prejuízo do enquadramento em outras figuras penais e das sanções administrativas previstas na Lei nº 8.666/93 e alterações posteriores, bem como demais normas pertinentes à espécie”.

Atenciosamente,

São Luís (MA) 28 de setembro de 2023.

JEANE DE FATIMA  
CASTRO  
SILVA:39466450204

Assinado de forma digital por  
JEANE DE FATIMA CASTRO  
SILVA:39466450204  
Dados: 2023.09.28 07:04:21  
-03'00'

2M Engenharia e Serviços LTDA  
JEANE DE FATIMA CASTRO SILVA  
Cpf: 394.664.502-04



**DECLARAÇÃO EXPRESSA DE TOTAL CONCORDÂNCIA COM OS TERMOS  
DO EDITAL**

**TOMADA DE PREÇO N. 12/2023 - CPL  
PROCESSO ADMINISTRATIVO Nº 144/2023 - PMSB  
DATA: 28/09/2023  
HORÁRIO: 08:00. HORAS**

**OBJETO: CONTRATAÇÃO DE EMPRESA PARA A RECUPERAÇÃO DE  
ESTRADAS VICINAIS QUE CONECTAM A SEDE, LOCALIDADE BREJINHO  
E ESTRADA DA VILA LEAL, NA ZONA RURAL DE SÃO FRANCISCO DO  
BREJÃO - MA**

**PREFEITURA MUNICIPAL DE SÃO FRANCISCO DO BREJÃO - MA  
Att.: COMISSÃO CENTRAL DE LICITAÇÃO – CCL**

A 2M Engenharia e Serviços LTDA, CNPJ sob n.º 37.590.863/0001-76 Rua dos Azulões, nº 1, Salas 1022 – 10º andar, Jardim Renascença, CEP: 65075-060, Fone/Fax: (98) 984803116 – (98) 932353353, e-mail: Grupo2meng.civil@gmail.com por intermédio do Seu representante legal o Sr. **JEANE DE FATIMA CASTRO SILVA**, Carteira de Identidade nº 365362320097-SSP-MA, CPF nº 394.664.502-04, residente na Rua da Patativas, Cond. Reserva da Lagoa, Torre F, Apt. 903, bairro Ponta do Farol, CEP: 65077-635, São Luís – MA, (Diretora geral), DECLARA, para os devidos fins, que concorda com todos os termos descritos no edital e seus anexos, em especial aos critérios de credenciamento, habilitação/inabilitação, julgamento das propostas de preços e que temos pleno e total conhecimento deste certame, não possuindo ainda, quaisquer exigências capazes de restringir ao caráter competitivo desta licitação.

Declara ainda, ter ciência que “a falsidade de declaração, resultará na inabilitação desta empresa e caracterizará o crime de que trata o art. 299 do Código Penal, sem prejuízo do enquadramento em outras figuras penais e das sanções administrativas previstas na Lei nº 8.666/93 e alterações posteriores, bem como demais normas pertinentes à espécie”.

Atenciosamente,

São Luís (MA) 28 de setembro de 2023.

JEANE DE FATIMA  
CASTRO  
SILVA:39466450204

Assinado de forma digital  
por JEANE DE FATIMA  
CASTRO SILVA:39466450204  
Dados: 2023.09.28 07:04:32  
-03'00'

**2M Engenharia e Serviços LTDA  
JEANE DE FATIMA CASTRO SILVA  
CPF: 394.664.502-04**



**DECLARAÇÃO DE INDEPENDENTE DE PROPOSTA**

**TOMADA DE PREÇO N. 12/2023 - CPL**  
**PROCESSO ADMINISTRATIVO Nº 144/2023 - PMSB**  
**DATA: 28/09/2023**  
**HORÁRIO: 08:00. HORAS**

**OBJETO: CONTRATAÇÃO DE EMPRESA PARA A RECUPERAÇÃO DE ESTRADAS VICINAIS QUE CONECTAM A SEDE, LOCALIDADE BREJINHO E ESTRADA DA VILA LEAL, NA ZONA RURAL DE SÃO FRANCISCO DO BREJÃO - MA**

**PREFEITURA MUNICIPAL DE SÃO FRANCISCO DO BREJÃO - MA**  
**Att.: COMISSÃO CENTRAL DE LICITAÇÃO - CCL**

A 2M Engenharia e Serviços LTDA, CNPJ sob n.º 37.590.863/0001-76 Rua dos Azulões, nº 1, Salas 1022 – 10º andar, Jardim Renascença, CEP: 65075-060,  
**Fone/Fax: (98)984803116 (98)932353353, email: Grupo2meng.civil@gmail.com** por intermédio do Seu representante legal o Sr. **JEANE DE FATIMA CASTRO SILVA**, Carteira de Identidade nº 365362320097-SSP-MA, CPF nº 394.664.502-04, residente na Rua da Patativas, Cond. Reserva da Lagoa, Torre F, Apt. 903, bairro Ponta do Farol, CEP: 65077-635, São Luís – MA (Diretora geral), DECLARA, para fins do disposto no Edital da presente Licitação, declara, sob as penas da lei, em especial o art. 299 do Código Penal Brasileiro, que:

(a) a proposta apresentada para participar da presente Licitação foi elaborada de maneira independente (pelo Licitante), e o conteúdo da proposta não foi, no todo ou em parte, direta ou indiretamente, informado, discutido ou recebido de qualquer outro participante potencial ou de fato da presente Licitação, por qualquer meio ou por qualquer pessoa;

(b) a intenção de apresentar a proposta elaborada para participar da presente Licitação não foi informada, discutida ou recebida de qualquer outro participante potencial ou de fato da presente Licitação, por qualquer meio ou por qualquer pessoa;

(c) que não tentou, por qualquer meio ou por qualquer pessoa, influir na decisão de qualquer outro participante potencial ou de fato da presente Licitação quanto a participar ou não da referida licitação;

(d) que o conteúdo da proposta apresentada para participar da presente Licitação não será, no todo ou em parte, direta ou indiretamente, comunicado ou discutido com qualquer outro participante potencial ou de fato da presente Licitação antes da adjudicação do objeto da referida licitação;

(e) que o conteúdo da proposta apresentada para participar da presente Licitação não foi, no todo ou em parte, direta ou indiretamente, informado, discutido ou recebido de qualquer integrante do órgão licitante antes da abertura oficial das propostas; e

(f) que está plenamente ciente do teor e da extensão desta declaração e que detém plenos poderes e informações para firmá-la.

Atenciosamente,

São Luís (MA) 28 de setembro de 2023.

JEANE DE  
FATIMA  
CASTRO  
SILVA: 394664  
50204

Assinado de forma digital por JEANE DE FATIMA CASTRO SILVA: 39466450204  
Dados: 2023.09.28 07:04:44 -03'00'

2M Engenharia e Serviços LTDA  
JEANE DE FATIMA CASTRO SILVA  
CPF: 394.664.502-04

2M Engenharia e Serviços LTDA / CNPJ sob n.º 37.590.863.0001-76 / Rua dos Azulões nº. 1, Salas 1022 – 10º andar / Jardim Renascença / CEP: 65075-060.





GRUPO 2M  
ENGENHARIA  
E SERVIÇOS LTDA



## DECLARAÇÃO DE NÃO VISITA TÉCNICA

**TOMADA DE PREÇO N. 12/2023 - CPL**  
**PROCESSO ADMINISTRATIVO Nº 144/2023 - PMSB**  
**DATA: 28/09/2023**  
**HORÁRIO: 08:00. HORAS**

**OBJETO: CONTRATAÇÃO DE EMPRESA PARA A RECUPERAÇÃO DE ESTRADAS VICINAIS QUE CONECTAM A SEDE, LOCALIDADE BREJINHO E ESTRADA DA VILA LEAL, NA ZONA RURAL DE SÃO FRANCISCO DO BREJÃO - MA**

**PREFEITURA MUNICIPAL DE SÃO FRANCISCO DO BREJÃO - MA**  
**Att.: COMISSÃO CENTRAL DE LICITAÇÃO - CCL**

A 2M Engenharia e Serviços LTDA, CNPJ sob n.º 37.590.863/0001-76 Rua dos Azulões, nº 1, Salas 1022 – 10º andar, Jardim Renascença, CEP: 65075-060, Fone/Fax: (98) 984803116 – (98) 932353353, e-mail: Grupo2meng.civil@gmail.com por intermédio do Seu representante legal o Sr.ª **JEANE DE FATIMA CASTRO SILVA**, Carteira de Identidade nº 365362320097-SSP-MA, CPF nº 394.664.502-04, residente na Rua da Patativas, Cond. Reserva da Lagoa, Torre F, Apt. 903, bairro Ponta do Farol, CEP: 65077-635, São Luís – MA, (Diretora geral), DECLARO, como representante legal para os fins da presente declaração, afirmo que estou ciente das condições físicas, que conheço todos os elementos técnicos necessários ao cumprimento do objeto da licitação, responsabilizando-se integralmente, também, pela execução dos serviços nas condições descritas no termo de referência que em nenhuma hipótese poderei alegar desconhecimento das condições existente para elaboração do orçamento e das planilhas, bem como para execução do contrato e cumprimento das obrigações decorrentes.

**OBSERVAÇÃO: A NÃO ACEITAÇÃO DESSA DECLARAÇÃO QUE SUBSTITUI A VISITA TÉCNICA FERE O ARTIGO Nº03 DA LEI Nº 8.666/93, EM CONJUNTO COM ART. Nº37 INC.XXI DA CONSTITUIÇÃO FEDERAL E TODOS OS ACÓRDÃOS CITADOS ABAIXO.**

**LEGISLAÇÃO**

ACÓRDÃOS Nº 4.968/2011-SEGUNDA CÂMARA

ACÓRDÃOS Nº 110/2043-PLENARIO TCU

ACÓRDÃOS Nº 785/2043-PLENARIO TCU

ACÓRDÃOS Nº 906/2043-PLENARIO TCU

ACÓRDÃOS Nº 7519/2013-SEGUNDA CÂMARA, TCU-024.995/2013-4

Atenciosamente,

São Luís (MA) 28 de setembro de 2023.

JEANE DE FATIMA  
CASTRO  
SILVA:39466450204

Assinado de forma digital por  
JEANE DE FATIMA CASTRO  
SILVA:39466450204  
Dados: 2023.09.28 07:05:17  
-03'00'

**2M Engenharia e Serviços LTDA**  
**JEANE DE FATIMA CASTRO SILVA**  
**CPF: 394.664.502-04**

2M Engenharia e Serviços LTDA / CNPJ sob n.º 37.590.863.0001-76 / Rua dos Azulões nº. 1,  
Salas 1022 – 10º andar / Jardim Renascença / CEP: 65075-060.

**DECLARAÇÃO DE RESPONSÁVEL DE ENCARGOS TRABALHISTA.**

**TOMADA DE PREÇO N. 12/2023 - CPL**  
**PROCESSO ADMINISTRATIVO Nº 144/2023 - PMSB**  
**DATA: 28/09/2023**  
**HORÁRIO: 08:00. HORAS**

**OBJETO: CONTRATAÇÃO DE EMPRESA PARA A RECUPERAÇÃO DE ESTRADAS VICINAIS QUE CONECTAM A SEDE, LOCALIDADE BREJINHO E ESTRADA DA VILA LEAL, NA ZONA RURAL DE SÃO FRANCISCO DO BREJÃO - MA**

**PREFEITURA MUNICIPAL DE SÃO FRANCISCO DO BREJÃO - MA**  
**Att.: COMISSÃO CENTRAL DE LICITAÇÃO - CCL**

A **2M Engenharia e Serviços LTDA**, CNPJ sob n.º 37.590.863/0001-76 Rua dos Azulões, nº 1, Salas 1022 – 10º andar, Jardim Renascença, CEP:65075-060, **Fone/Fax:(98) 984803116 – (98) 932353353, e-mail: Grupo2meng.civil@gmail.com** por intermédio do Seu representante legal o Sr.<sup>a</sup> **JEANE DE FATIMA CASTRO SILVA**, Carteira de Identidade nº 365362320097-SSP-MA, CPF nº 394.664.502-04, residente na Rua da Patativas, Cond. Reserva da Lagoa, Torre F, Apt. 903, bairro Ponta do Farol, CEP: 65077-635, São Luís – MA (Diretora geral), Declaro que a empresa se responsabiliza por todos os encargos trabalhistas, previdenciárias e demais encargos, inclusive, acidentes de trabalho.

Atenciosamente,

São Luís (MA) 28 de setembro de 2023.

JEANE DE FATIMA  
CASTRO  
SILVA:39466450204

Assinado de forma digital  
por JEANE DE FATIMA  
CASTRO SILVA:39466450204  
Dados: 2023.09.28 07:05:30  
-03'00'

**2M Engenharia e Serviços LTDA**  
**JEANE DE FATIMA CASTRO SILVA**  
**CPF: 394.664.502-04**





**DECLARAÇÃO DO RESPONSÁVEL TÉCNICO**

**TOMADA DE PREÇO N. 12/2023 - CPL**  
**PROCESSO ADMINISTRATIVO Nº 144/2023 - PMSB**  
**DATA: 28/09/2023**  
**HORÁRIO: 08:00. HORAS**

**OBJETO: CONTRATAÇÃO DE EMPRESA PARA A RECUPERAÇÃO DE**  
**ESTRADAS VICINAIS QUE CONECTAM A SEDE, LOCALIDADE BREJINHO**  
**E ESTRADA DA VILA LEAL, NA ZONA RURAL DE SÃO FRANCISCO DO**  
**BREJÃO - MA**

**PREFEITURA MUNICIPAL DE SÃO FRANCISCO DO BREJÃO - MA**  
**Att.: COMISSÃO CENTRAL DE LICITAÇÃO – CCL**

**EU, MARCO ANTÔNIO MARANHÃO, ENGENHEIRO CIVIL, PORTADOR DO**  
**CREA 2942/D-MA; DECLARO, que aceito a minha indicação como responsável**  
**técnico da empresa, 2M Engenharia e Serviços LTDA, CNPJ sob n.º 37.590.863/0001-**  
**76 Rua dos Azulões, nº 1, Salas 1022 – 10º andar, Jardim Renascença, CEP:65075-060,**  
**São Luís – MA, caso seja vencedora da licitação em Epigrafe, na qualidade de executor**  
**do objeto do contrato comprometendo – se a conduzir os serviços da maneira efetiva em**  
**tempo integral.**

Atenciosamente,

São Luís (MA) 28 de setembro de 2023.

Marco Antonio Maranhão  
Engenheiro Civil  
CREA/DF - 4475  
CREA/MA - 2942

---

**MARCO ANTÔNIO MARANHÃO**  
**ENGENHEIRO CIVIL CREA 2942/D-MA;**



GRUPO 2M  
ENGENHARIA  
E SERVIÇOS LTDA



**DECLARAÇÃO DE CONTRATAÇÃO FUTURA A EMPRESA**

**TOMADA DE PREÇO N. 12/2023 - CPL**  
**PROCESSO ADMINISTRATIVO Nº 144/2023 - PMSB**  
**DATA: 28/09/2023**  
**HORÁRIO: 08:00. HORAS**

**OBJETO: CONTRATAÇÃO DE EMPRESA PARA A RECUPERAÇÃO DE ESTRADAS VICINAIS QUE CONECTAM A SEDE, LOCALIDADE BREJINHO E ESTRADA DA VILA LEAL, NA ZONA RURAL DE SÃO FRANCISCO DO BREJÃO - MA**

**PREFEITURA MUNICIPAL DE SÃO FRANCISCO DO BREJÃO - MA**  
**Att.: COMISSÃO CENTRAL DE LICITAÇÃO - CCL**

2M Engenharia e Serviços LTDA, CNPJ sob n.º 37.590.863/0001-76 Rua dos Azulões, nº 1, Salas 1022 – 10º andar, Jardim Renascença, CEP:65075-060, São Luís – MA, DECLARA, que contratará o(s) profissional(is) abaixo relacionado(s), para fins de cumprimento dos requisitos de qualificação exigidos na licitação, modalidade Tomada de Preço, para **c: CONTRATAÇÃO DE EMPRESA PARA A RECUPERAÇÃO DE ESTRADAS VICINAIS QUE CONECTAM A SEDE, LOCALIDADE BREJINHO E ESTRADA DA VILA LEAL, NA ZONA RURAL DE SÃO FRANCISCO DO BREJÃO - MA. (JOSÉ AUGUSTO EWERTON DOS SANTOS Nº CREA 1106877209 - GEÓLOGO).**

Atenciosamente,

São Luís (MA) 28 de setembro de 2023.

JEANE DE FATIMA  
CASTRO  
SILVA:39466450204

Assinado de forma digital por  
JEANE DE FATIMA CASTRO  
SILVA:39466450204  
Dados: 2023.09.28 07:05:47 -03'00'

**2M Engenharia e Serviços LTDA**  
**JEANE DE FATIMA CASTRO SILVA**  
**CPF: 394.664.502-04**

**JOSÉ AUGUSTO EWERTON DOS SANTOS**  
**CREA 1106877209 - GEÓLOGO**





Ministério da Economia  
Secretaria de Governo Digital  
Departamento Nacional de Registro Empresarial e Integração  
Secretaria do Desenvolvimento Econômico

Nº DO PROTOCOLO (Uso da Junta Comercial)

NIRE (da sede ou filial, quando a sede for em outra UF)

23600124419

Código da Natureza Jurídica

2305

Nº de Matrícula do Agente Auxiliar do Comércio



1 - REQUERIMENTO

ILMO(A). SR.(A) PRESIDENTE DA Junta Comercial do Estado do Ceará

Nome: JMC CONCEITO EMPREENDIMENTOS EIRELI  
(da Empresa ou do Agente Auxiliar do Comércio)

Nº FCN/REMP



CEN2126994366

requer a V.Sª o deferimento do seguinte ato:

Nº DE VIAS	CÓDIGO DO ATO	CÓDIGO DO EVENTO	QTDE	DESCRIÇÃO DO ATO / EVENTO
1	002			ALTERACAO
		051	1	CONSOLIDACAO DE CONTRATO/ESTATUTO
		2003	1	ALTERACAO DE SOCIO/ADMINISTRADOR
		2247	1	ALTERACAO DE CAPITAL SOCIAL

FARIAS BRITO  
Local

22 Junho 2021  
Data

Representante Legal da Empresa / Agente Auxiliar do Comércio:

Nome: \_\_\_\_\_

Assinatura: \_\_\_\_\_

Telefone de Contato: \_\_\_\_\_

2 - USO DA JUNTA COMERCIAL

DECISÃO SINGULAR

DECISÃO COLEGIADA

Nome(s) Empresarial(ais) igual(ais) ou semelhante(s):

SIM

SIM

Processo em Ordem  
À decisão

\_\_\_\_\_/\_\_\_\_\_/\_\_\_\_\_  
Data

NÃO

\_\_\_\_\_/\_\_\_\_\_/\_\_\_\_\_  
Data

\_\_\_\_\_  
Responsável

NÃO

\_\_\_\_\_/\_\_\_\_\_/\_\_\_\_\_  
Data

\_\_\_\_\_  
Responsável

\_\_\_\_\_  
Responsável

DECISÃO SINGULAR

Processo em exigência. (Vide despacho em folha anexa)

Processo deferido. Publique-se e archive-se.

Processo indeferido. Publique-se.

2ª Exigência

3ª Exigência

4ª Exigência

5ª Exigência

\_\_\_\_\_/\_\_\_\_\_/\_\_\_\_\_  
Data

\_\_\_\_\_  
Responsável

DECISÃO COLEGIADA

Processo em exigência. (Vide despacho em folha anexa)

Processo deferido. Publique-se e archive-se.

Processo indeferido. Publique-se.

2ª Exigência

3ª Exigência

4ª Exigência

5ª Exigência

\_\_\_\_\_/\_\_\_\_\_/\_\_\_\_\_  
Data

\_\_\_\_\_  
Vogal

\_\_\_\_\_  
Vogal

\_\_\_\_\_  
Vogal

\_\_\_\_\_  
Presidente da \_\_\_\_\_ Turma

OBSERVAÇÕES



Junta Comercial do Estado do Ceará  
Certifico registro sob o nº 5592278 em 23/06/2021 da Empresa JMC CONCEITO EMPREENDIMENTOS EIRELI, CNPJ 08863831000107  
protocolo 210918331 - 21/06/2021. Autenticação: BFB526A8486A900F7AB90B6CAC1E1D9EBD67. Lenira Cardoso de Alencar Seraine  
Secretária-Geral. Para validar este documento, acesse <http://www.jucec.ce.gov.br> e informe nº do protocolo 21/091.833-1 e o código de segurança  
87D8 Esta cópia foi autenticada digitalmente e assinada em 24/06/2021 por Lenira Cardoso de Alencar Seraine - Secretária-Geral.

LENIRA CARDOSO DE ALENCAR SERAINE  
SECRETÁRIA-GERAL



# JUNTA COMERCIAL DO ESTADO DO CEARÁ

Registro Digital

Capa de Processo



## Identificação do Processo

Número do Protocolo	Número do Processo Módulo Integrador	Data
21/091.833-1	CEN2126994366	21/06/2021

## Identificação do(s) Assinante(s)

CPF	Nome	Data Assinatura
139.906.008-26	JUCIESSE ALVES DE MORAIS	22/06/2021

Assinado utilizando o(s) seguinte(s) selo(s) do gov.br

Selo Ouro - Certificado Digital

Junta Comercial do Estado do Ceará





**JMC CONCEITO EMPREENDIMENTOS EIRELI**  
**C.N.P.J – 08.863.831/0001-07**  
**TERCEIRA ALTERAÇÃO DO ATO CONSTITUTIVO**  
**NIRE: 23.600.124.419**



**JUCIESSE ALVES DE MORAIS**, brasileiro, divorciado, maior, empresário, nascido em 01.01.1968, residente e domiciliada à Rua Manoel Pinheiro de Almeida, 213 – Bairro Centro - CEP 63185-000 em Farias Brito – Ce, portador do RG sob nº 288736497 SSP-SP e CPF 139.906.008-26

Na condição de empresário da empresa que gira nesta praça sob o nome empresarial de **JMC CONCEITO EMPREENDIMENTOS EIRELI**, Estabelecida na cidade de Farias Brito – Ce, à Rua Gabriel Bezerra de Moraes, 22 – Bairro Esperança - CEP 63185-000 - devidamente registrada na MM Junta Comercial do Estado do Ceará sob nº 23.600.124.419 e CNPJ 08.863.831/0001-07 o empresário resolve altera-lo e o faz mediante as seguintes cláusulas e condições:

**PRIMEIRA** – O capital que é de R\$ 500.000,00 (Quinhentos Mil Reais), passará a ser de R\$ 750.000,00 (Setecentos e Cinquenta Mil Reais) os R\$ 250.000,00 (Duzentos e Cinquenta Mil Reais) elevados são de recursos próprios do empresário totalmente integralizado em moeda corrente nacional e assim distribuído:

EMPRESARIO	VALOR
Juciesse Alves de Moraes	750.000,00
Total	750.000,00

**SEGUNDA** - Todas as demais cláusulas e condições estabelecidas nos atos constitutivos da empresa não alcançados pelo presente instrumento particular da alteração permanecerão em pleno vigor.

**ATO DE CONSOLIDAÇÃO**

**JUCIESSE ALVES DE MORAIS**, brasileiro, divorciado, maior, empresário, nascido em 01.01.1968, residente e domiciliada à Rua Gabriel Bezerra de Moraes, 22 – Bairro Nova Esperança - CEP 63185-000 em Farias Brito – Ce, portador do RG sob nº 288736497 SSP-SP e CPF 139.906.008-26

Na condição de empresário da empresa que gira nesta praça sob o nome empresarial de **JMC CONCEITO EMPREENDIMENTOS EIRELI**, Estabelecida na cidade de Farias Brito – Ce, à Rua Gabriel Bezerra de Moraes, 22 – Bairro Esperança - CEP 63185-000 - devidamente registrada na MM Junta Comercial do Estado do Ceará sob nº 23.600.124.419 e CNPJ 08.863.831/0001-07 o empresário resolve consolida-lo e o faz mediante as seguintes cláusulas e condições:

**PRIMEIRA** – A empresa girará sob o nome empresarial **JMC CONCEITO EMPREENDIMENTOS EIRELI**, tem o nome de fantasia de **JMC CONCEITO** e será regida por este contrato social e pela Lei nº 10.406 de 10 de Janeiro de 2002 – NCC.

**SEGUNDA** – A empresa tem a sua sede e foro nesta Cidade de Farias Brito-Ce, a Rua Gabriel Bezerra de Moraes, 22 – Bairro Esperança – CEP 63185-000, podendo abrir ou encerrar filiais, agencias e escritório em qualquer parte do território nacional, mediante alteração contratual assinada por todos os sócios.





**JMC CONCEITO EMPREENDIMENTOS EIRELI**  
**C.N.P.J – 08.863.831/0001-07**  
**TERCEIRA ALTERAÇÃO DO ATO CONSTITUTIVO**  
**NIRE: 23.600.124.419**

**TERCEIRA** - A empresa terá como objeto social:

**41.20-4-00 - Construção de edifícios**

CÓDIGO E DESCRIÇÃO DAS ATIVIDADES ECONÔMICAS SECUNDÁRIAS

- 01.61-0-99 - Atividades de apoio à agricultura não especificadas anteriormente
- 08.10-0-06 - Extração de areia, cascalho ou pedregulho e beneficiamento associado
- 08.10-0-07 - Extração de argila e beneficiamento associado
- 08.10-0-99 - Extração e britamento de pedras e outros materiais para construção e beneficiamento associado
- 22.22-6-00 - Fabricação de embalagens de material plástico
- 22.23-4-00 - Fabricação de tubos e acessórios de material plástico para uso na construção
- 23.30-3-01 - Fabricação de estruturas pré-moldadas de concreto armado, em série e sob encomenda
- 23.91-5-03 - Aparelhamento de placas e execução de trabalhos em mármore, granito, ardósia e outras pedras
- 38.11-4-00 - Coleta de resíduos não-perigosos
- 38.12-2-00 - Coleta de resíduos perigosos
- 42.11-1-01 - Construção de rodovias e ferrovias
- 42.13-8-00 - Obras de urbanização - ruas, praças e calçadas
- 42.99-5-99 - Outras obras de engenharia civil não especificadas anteriormente
- 43.13-4-00 - Obras de terraplenagem
- 43.30-4-99 - Outras obras de acabamento da construção
- 43.99-1-01 - Administração de obras
- 43.99-1-05 - Perfuração e construção de poços de água
- 45.12-9-01 - Representantes comerciais e agentes do comércio de veículos automotores
- 45.20-0-01 - Serviços de manutenção e reparação mecânica de veículos automotores
- 45.20-0-05 - Serviços de lavagem, lubrificação e polimento de veículos automotores
- 46.74-5-00 - Comércio atacadista de cimento
- 47.41-5-00 - Comércio varejista de tintas e materiais para pintura
- 47.42-3-00 - Comércio varejista de material elétrico
- 47.44-0-99 - Comércio varejista de materiais de construção em geral
- 49.23-0-02 - Serviço de transporte de passageiros - locação de automóveis com motorista
- 49.24-8-00 - Transporte escolar
- 71.11-1-00 - Serviços de arquitetura
- 77.19-5-99 - Locação de outros meios de transporte não especificados anteriormente, sem condutor
- 77.32-2-01 - Aluguel de máquinas e equipamentos para construção sem operador, exceto andaimes
- 77.39-0-03 - Aluguel de palcos, coberturas e outras estruturas de uso temporário, exceto andaimes
- 81.22-2-00 - Imunização e controle de pragas urbanas
- 82.30-0-01 - Serviços de organização de feiras, congressos, exposições e festas
- 90.01-9-02 - Produção musical
- 90.01-9-06 - Atividades de sonorização e de iluminação

**QUARTA** – A empresa terá prazo de duração por tempo indeterminado, tendo seu início das atividades em 06.12.2013







**JMC CONCEITO EMPREENDIMENTOS EIRELI**  
**C.N.P.J – 08.863.831/0001-07**  
**TERCEIRA ALTERAÇÃO DO ATO CONSTITUTIVO**  
**NIRE: 23.600.124.419**

**QUINTA** – O capital da empresa será de R\$ 750.000,00 (Setecentos e Cinquenta Mil Reais), distribuídos em 750.000 (Setecentos e Cinquenta Mil), quotas, com valor nominal de R\$ 1,00 (Hum Real), cada uma, já totalmente integralizado em moeda corrente do País, fica assim distribuído:

EMPRESARIO	QUOTAS	VALOR (R\$)
Juciesse Alves de Moraes	750.000	750.000,00
TOTAL	750.000	750.000,00

**SEXTA** – A administração da empresa caberá ao empresário **JUCIESSE ALVES DE MORAIS**, podendo assinar com poderes e atribuições de administrador de responsabilidade ou representação ativa e passiva da sociedade podendo praticar todos os atos compreendido no objeto social, sempre no interesse da sociedade, ficando vedado o uso da denominação social em negócios estranhos ao interesse social ou assumir obrigações seja em favor de qualquer dos quotistas ou de terceiros, bem como onerar bens da sociedade, sem autorização do outro sócio (art. 997,VI; 1.013. 1.015, 1.064, CC/2002)

**SETIMA** – O empresário declara, sob as penas da lei, que não estão impedido de exercer a administração da sociedade, em virtude de condenação criminal. ou por se encontrar(em) sob os efeitos dela, a pena que vede, ainda que temporariamente, o acesso a cargos públicos; ou por crime falimentar, de prevaricação, peita ou suborno, concussão, peculato, ou contra a economia popular, contra o sistema financeiro nacional, contra normas de defesa da concorrência, contra as relações de consumo, fé pública, ou a propriedade. (art. 1.011, § 1º, CC/2002)

**OITAVA** – O exercício social é encerrado em 31 de Dezembro de cada ano, quando se realizara o balanço geral para a apuração dos resultados, que, positivo ou negativo, será distribuído ou suportado pelos sócios na proporção de suas quotas de capital.

**NONA** - O empresário poderá de comum acordo, fixar uma retirada mensal a título de pró-labore, observadas as disposições regulamentares pertinentes.

**DECIMA** – Os casos omissos neste ato serão resolvidos com observância dos preceitos do Novo Código Civil, e fica eleito desde já, o foro da comarca de Farias Brito – Ce., para dirimir as questões oriundas do presente contrato.

E por estarem justos e contratados assinam o presente instrumento em 01 (Uma) via de igual teor e forma, sendo que a mesma devera ficar arquivada na Junta Comercial do Estado do Ceará.

Farias Brito-Ce, 21 de Junho de 2021

\_\_\_\_\_  
Juciesse Alves de Moraes





# JUNTA COMERCIAL DO ESTADO DO CEARÁ

Registro Digital

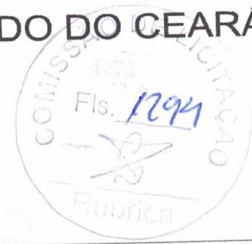

Documento Principal

## Identificação do Processo

Número do Protocolo	Número do Processo Módulo Integrador	Data
21/091.833-1	CEN2126994366	21/06/2021

## Identificação do(s) Assinante(s)

CPF	Nome	Data Assinatura
139.906.008-26	JUCIESSE ALVES DE MORAIS	22/06/2021

Assinado utilizando o(s) seguinte(s) selo(s) do **gov.br**

Selo Ouro - Certificado Digital

Junta Comercial do Estado do Ceará







## TERMO DE AUTENTICAÇÃO - REGISTRO DIGITAL

Certifico que o ato, assinado digitalmente, da empresa JMC CONCEITO EMPREENDIMENTOS EIRELI, de CNPJ 08.863.831/0001-07 e protocolado sob o número 21/091.833-1 em 21/06/2021, encontra-se registrado na Junta Comercial sob o número 5592278, em 23/06/2021. O ato foi deferido eletronicamente pelo examinador Jose Airton Gonçalves Alves.

Certifica o registro, a Secretária-Geral, Lenira Cardoso de Alencar Seraine. Para sua validação, deverá ser acessado o site eletrônico do Portal de Serviços / Validar Documentos (<https://portalservicos.jucec.ce.gov.br/Portal/pages/imagemProcesso/viaUnica.jsf>) e informar o número de protocolo e chave de segurança.

### Capa de Processo

Assinante(s)		Data Assinatura
CPF	Nome	
139.906.008-26	JUCIESSE ALVES DE MORAIS	22/06/2021
Assinado utilizando o(s) seguinte(s) selo(s) do		
Selo Ouro - Certificado Digital		

### Documento Principal

Assinante(s)		Data Assinatura
CPF	Nome	
139.906.008-26	JUCIESSE ALVES DE MORAIS	22/06/2021
Assinado utilizando o(s) seguinte(s) selo(s) do		
Selo Ouro - Certificado Digital		

Data de início dos efeitos do registro (art. 36, Lei 8.934/1994): 21/06/2021

Documento assinado eletronicamente por Jose Airton Gonçalves Alves, Servidor(a) Público(a), em 23/06/2021, às 09:17.



A autenticidade desse documento pode ser conferida no [portal de serviços da jucec](#) informando o número do protocolo 21/091.833-1.





# JUNTA COMERCIAL DO ESTADO DO CEARÁ

Registro Digital



O ato foi deferido e assinado digitalmente por :

### Identificação do(s) Assinante(s)

CPF	Nome
236.117.073-68	LENIRA CARDOSO DE ALENCAR SERAINE

Junta Comercial do Estado do Ceará

Fortaleza, quarta-feira, 23 de junho de 2021



Junta Comercial do Estado do Ceará

Certifico registro sob o nº 5592278 em 23/06/2021 da Empresa JMC CONCEITO EMPREENDIMENTOS EIRELI, CNPJ 08863831000107 protocolo 210918331 - 21/06/2021. Autenticação: BFB526A8486A900F7AB90B6CAC1E1D9EBD67. Lenira Cardoso de Alencar Seraine Secretária-Geral. Para validar este documento, acesse <http://www.jucec.ce.gov.br> e informe nº do protocolo 21/091.833-1 e o código de segurança 87D8 Esta cópia foi autenticada digitalmente e assinada em 24/06/2021 por Lenira Cardoso de Alencar Seraine – Secretária-Geral.

LENIRA CARDOSO DE ALENCAR SERAINE  
SECRETÁRIA-GERAL

pág. 8



REPÚBLICA FEDERATIVA DO BRASIL  
 MINISTÉRIO DAS CIDADES  
 DEPARTAMENTO NACIONAL DE TRANSPORTES  
 CARTEIRA NACIONAL DE HABILITAÇÃO

NOME  
**JUCIESSÉ ALVES DE MORAIS**

DOC. IDENTIDADE / ORG. EMISSOR UF  
 288736497 SSP SP

CPF 139.906.008-26 DATA NASCIMENTO 01/01/1968

FILIAÇÃO  
 FRANCISCO ALVES PEREIRA  
 MARIA NITA DE MORAIS

PERMISSÃO ACC CALHAB B

Nº REGISTRO 02012251351 VALIDADE 16/04/2024 1ª HABILITAÇÃO 07/12/1989

OBSERVAÇÕES  
 SEM OBSERVAÇÃO;

ASSINATURA DO PORTADOR  
*Juciesse Alves de Moraes*

LOCAL CRATO, CE DATA EMISSÃO 22/04/2019

ASSINATURA DO EMISSOR  
*Igor Vasconcelos Ponte* 56302470020  
 CE170359905

**CEARÁ**

VÁLIDA EM TODO O TERRITÓRIO NACIONAL  
 1673183436

PROIBIDO PLASTIFICAR  
 1673183436

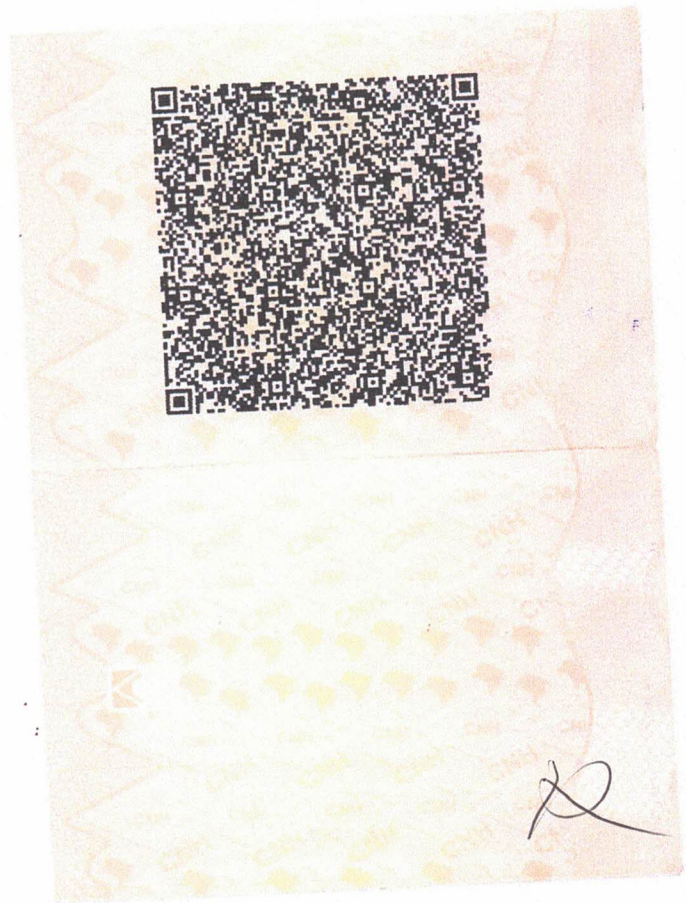

*R*



REPÚBLICA FEDERATIVA DO BRASIL  
CADASTRO NACIONAL DA PESSOA JURÍDICA

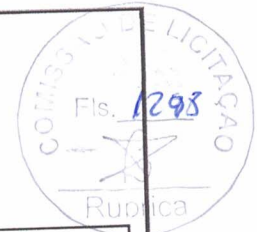

NÚMERO DE INSCRIÇÃO 08.863.831/0001-07 MATRIZ	COMPROVANTE DE INSCRIÇÃO E DE SITUAÇÃO CADASTRAL	DATA DE ABERTURA 01/06/2007
---	---	--------------------------------

NOME EMPRESARIAL  
**JMC CONCEITO EMPREENDIMENTOS LTDA**

TÍTULO DO ESTABELECIMENTO (NOME DE FANTASIA) <b>JMC CONCEITO</b>	PORTE <b>ME</b>
---	--------------------

CÓDIGO E DESCRIÇÃO DA ATIVIDADE ECONÔMICA PRINCIPAL  
**41.20-4-00 - Construção de edifícios**

CÓDIGO E DESCRIÇÃO DAS ATIVIDADES ECONÔMICAS SECUNDÁRIAS

- 01.61-0-99 - Atividades de apoio à agricultura não especificadas anteriormente
- 08.10-0-06 - Extração de areia, cascalho ou pedregulho e beneficiamento associado
- 08.10-0-07 - Extração de argila e beneficiamento associado
- 08.10-0-99 - Extração e britamento de pedras e outros materiais para construção e beneficiamento associado
- 22.22-6-00 - Fabricação de embalagens de material plástico
- 22.23-4-00 - Fabricação de tubos e acessórios de material plástico para uso na construção
- 23.30-3-01 - Fabricação de estruturas pré-moldadas de concreto armado, em série e sob encomenda
- 23.91-5-03 - Aparelhamento de placas e execução de trabalhos em mármore, granito, ardósia e outras pedras
- 38.11-4-00 - Coleta de resíduos não-perigosos
- 38.12-2-00 - Coleta de resíduos perigosos
- 42.11-1-01 - Construção de rodovias e ferrovias
- 42.13-8-00 - Obras de urbanização - ruas, praças e calçadas
- 42.99-5-99 - Outras obras de engenharia civil não especificadas anteriormente
- 43.13-4-00 - Obras de terraplenagem
- 43.30-4-99 - Outras obras de acabamento da construção
- 43.99-1-01 - Administração de obras
- 43.99-1-05 - Perfuração e construção de poços de água
- 45.12-9-01 - Representantes comerciais e agentes do comércio de veículos automotores
- 45.20-0-01 - Serviços de manutenção e reparação mecânica de veículos automotores
- 45.20-0-05 - Serviços de lavagem, lubrificação e polimento de veículos automotores

CÓDIGO E DESCRIÇÃO DA NATUREZA JURÍDICA  
**206-2 - Sociedade Empresária Limitada**

LOGRADOURO <b>R GABRIEL BEZERRA DE MORAIS</b>	NÚMERO <b>22</b>	COMPLEMENTO <b>*****</b>
--	---------------------	-----------------------------

CEP <b>63.185-000</b>	BAIRRO/DISTRITO <b>ESPERANCA</b>	MUNICÍPIO <b>FARIAS BRITO</b>	UF <b>CE</b>
--------------------------	-------------------------------------	----------------------------------	-----------------

ENDEREÇO ELETRÔNICO <b>ASCONTCONTABIL@HOTMAIL.COM</b>	TELEFONE <b>(88) 3511-6208</b>
--	-----------------------------------

ENTE FEDERATIVO RESPONSÁVEL (EFR)  
**\*\*\*\*\***

SITUAÇÃO CADASTRAL <b>ATIVA</b>	DATA DA SITUAÇÃO CADASTRAL <b>01/06/2007</b>
------------------------------------	---

MOTIVO DE SITUAÇÃO CADASTRAL

SITUAÇÃO ESPECIAL <b>*****</b>	DATA DA SITUAÇÃO ESPECIAL <b>*****</b>
-----------------------------------	---

Aprovado pela Instrução Normativa RFB nº 1.863, de 27 de dezembro de 2018.

Emitido no dia **26/06/2023** às **16:49:47** (data e hora de Brasília).

Página: 1/2





REPÚBLICA FEDERATIVA DO BRASIL  
CADASTRO NACIONAL DA PESSOA JURÍDICA



NÚMERO DE INSCRIÇÃO <b>08.863.831/0001-07</b> MATRIZ	COMPROVANTE DE INSCRIÇÃO E DE SITUAÇÃO CADASTRAL	DATA DE ABERTURA <b>01/06/2007</b>
--	---	---------------------------------------

NOME EMPRESARIAL  
**JMC CONCEITO EMPREENDIMENTOS LTDA**

CÓDIGO E DESCRIÇÃO DAS ATIVIDADES ECONÔMICAS SECUNDÁRIAS

- 46.74-5-00 - Comércio atacadista de cimento
- 47.41-5-00 - Comércio varejista de tintas e materiais para pintura
- 47.42-3-00 - Comércio varejista de material elétrico
- 47.44-0-99 - Comércio varejista de materiais de construção em geral
- 49.23-0-02 - Serviço de transporte de passageiros - locação de automóveis com motorista
- 49.24-8-00 - Transporte escolar
- 71.11-1-00 - Serviços de arquitetura
- 77.19-5-99 - Locação de outros meios de transporte não especificados anteriormente, sem condutor
- 77.32-2-01 - Aluguel de máquinas e equipamentos para construção sem operador, exceto andaimes
- 77.39-0-03 - Aluguel de palcos, coberturas e outras estruturas de uso temporário, exceto andaimes
- 81.22-2-00 - Imunização e controle de pragas urbanas
- 82.30-0-01 - Serviços de organização de feiras, congressos, exposições e festas
- 90.01-9-02 - Produção musical
- 90.01-9-06 - Atividades de sonorização e de iluminação

CÓDIGO E DESCRIÇÃO DA NATUREZA JURÍDICA  
**206-2 - Sociedade Empresária Limitada**

LOGRADOURO  
**R GABRIEL BEZERRA DE MORAIS**

NÚMERO  
**22**

COMPLEMENTO  
**\*\*\*\*\***

CEP  
**63.185-000**

BAIRRO/DISTRITO  
**ESPERANCA**

MUNICÍPIO  
**FARIAS BRITO**

UF  
**CE**

ENDEREÇO ELETRÔNICO  
**ASCONTABIL@HOTMAIL.COM**

TELEFONE  
**(88) 3511-6208**

ENTE FEDERATIVO RESPONSÁVEL (EFR)  
**\*\*\*\*\***

SITUAÇÃO CADASTRAL  
**ATIVA**

DATA DA SITUAÇÃO CADASTRAL  
**01/06/2007**

MOTIVO DE SITUAÇÃO CADASTRAL

SITUAÇÃO ESPECIAL  
**\*\*\*\*\***

DATA DA SITUAÇÃO ESPECIAL  
**\*\*\*\*\***

Aprovado pela Instrução Normativa RFB nº 1.863, de 27 de dezembro de 2018.

Emitido no dia **26/06/2023** às **16:49:47** (data e hora de Brasília).

Página: 2/2