

SUMARIO



1. CONTEXTO OPERACIONAL.....	03
2. APRESENTAÇÃO DAS DEMONSTRAÇÕES CONTÁBEIS	03
2.1 Base de Preparação e Apresentação	03
2.2 Base de Mensuração.....	03
3. SUMÁRIO DAS PRINCIPAIS PRÁTICAS CONTÁBEIS	03
4 BALANÇO PATRIMONIAL.....	05
4.1 ATIVO CIRCULANTE.....	07
4.2 Caixa e Equivalentes de Caixa	07
4.3 Receitas a Receber	07
4.4 Estoque de Mercadorias.....	07
5 ATIVO NÃO CIRCULANTE	07
5.1 Imobilizado.....	07
6 PASSIVO CIRCULANTE	07
6.1 Obrigações a pagar. Salários, Encargos trabalhistas e previdenciárias	07
7 PATRIMÔNIO SOCIAL.....	08
7.1 Resultado do Exercício.....	07
8 INDICADORES ECONÔMICOS - FINANCEIROS.....	08
8.1 Liquidez Geral.....	08
8.2 Liquidez Corrente.....	09
8.3 Solvência Geral.....	09
9 CONSIDERAÇÕES FINAIS.....	09



1. CONTEXTO OPERACIONAL

D. S. SOLUÇÕES INTEGRADAS LTDA, é uma empresa privada inscrita com o CNPJ 31.711.389/0001-07 com início de suas atividades em 08/10/2018, sediado a avenida Getulio Vargas, nº 1622, bairro, centro, cep: 65.901-580, Imperatriz – MA.

D. S. Soluções Integradas Ltda, empresa consolidada no mercado e com estabilidade, oferecendo qualidade na sua prestação de serviço com atividade de consultoria e gestão empresarial em toda sua região e também nas demais cidades do estado do maranhão.

2. APRESENTAÇÃO DAS DEMONSTRAÇÕES CONTÁBEIS

2.1 Base de Preparação e Apresentação

As Demonstrações Contábeis foram elaboradas de acordo com práticas contábeis adotadas no Brasil, observando as diretrizes emanadas pela legislação e estão sendo apresentadas em conformidade com a Lei nº 4.320/64, além de Pronunciamentos emitidos pelo Comitê de Pronunciamentos Contábeis- CPC.

As práticas contábeis descritas abaixo foram aplicadas consistentemente para os períodos apresentados nas demonstrações financeiras.

A fim de gerenciar as contas contábeis e analisar os resultados do exercício de 2023 das principais contas da empresa D. S. Soluções Integradas Ltda, foram identificados os saldos dos Demonstrativos Contábeis, com suas análises patrimoniais e financeiras.

2.2 Base de Mensuração

As demonstrações financeiras foram preparadas com base no custo histórico.

As demonstrações contábeis compõem-se dos seguintes demonstrativos:

- Balanço Patrimonial;
- Demonstração do Resultado do Exercício;

O ano de análise das demonstrações é de 2023. Toda a Demonstração é dada em moeda corrente (real) que é a moeda funcional da entidade e país local. Todas as informações financeiras seguem a moeda local do país sede.

3. SUMÁRIO DAS PRINCIPAIS PRÁTICAS CONTÁBEIS

a) Caixa e equivalentes de caixa (disponível)

Estão representados pelos valores disponíveis em espécie, por depósitos bancários e aplicações financeiras de curto prazo, avaliadas ao custo de aquisição, acrescido dos rendimentos auferidos

até a data do balanço patrimonial 31/12/2023 (em base pro-rata-temporis), e não excedem o valor de mercado.



b) Créditos a receber

São registrados pelo valor nominal dos títulos representativos desses créditos e acrescidos das variações monetárias, quando contratados. A provisão para créditos de liquidação duvidosa é constituída com base nos valores vencidos há mais de 181 (cento e oitenta e um) dias, cujo montante é considerado suficiente para fazer face a eventuais perdas na realização das contas a receber.

c) Imobilizado

Está demonstrado ao custo de aquisição ou construção. Foram depreciados pelo método linear às taxas estabelecidas em função do tempo de vida útil do bem.

d) Ativos e passivos

O ativo, quando aplicável, é reduzido mediante provisão ao seu valor provável de realização. O passivo, quando aplicável, inclui os encargos incorridos.

e) Uso de estimativas

A preparação das demonstrações contábeis de acordo com as práticas contábeis brasileiras requer que a administração da Instituição utilize estimativas e adote premissas objetivas e subjetivas para determinar os montantes apresentados de certos ativos, passivos, receitas e despesas. Estimativas e premissas são revistas de maneira contínua pela Instituição. Revisões com relação a estimativas contábeis são reconhecidas no período em que as estimativas são revisadas e em quaisquer períodos afetados. Os resultados reais podem divergir destas estimativas.

As principais estimativas são relacionadas com: a determinação de taxas de depreciação e valor residual do ativo imobilizado, provisão para créditos de liquidação duvidosa e provisões para desembolsos originados de processos administrativos e judiciais.

f) Provisões trabalhistas

Os pagamentos de benefícios tais como salários, férias vencidas ou proporcionais, bem como os respectivos encargos trabalhistas incidentes sobre estes benefícios são reconhecidos mensalmente no resultado obedecendo-se o regime de competência.

g) Apuração dos resultados

As receitas e despesas são apuradas em conformidade ao regime de competência. Apresentam-se também em acordo com o disposto na Lei nº 4.320/64, classificadas em receitas e despesas correntes, e receitas e despesas de capital. Apuração do resultado

h) Regime de Apuração Tributária

D. S. Soluções Integradas Ltda é empresa tributada e apurada pelo regime do Simples Nacional, obedecendo os termos e limites com base no

faturamento dos últimos 12 meses. Lei Complementar nº 123, de 14 de dezembro de 2006.



4 BALANÇO PATRIMONIAL

O Balanço Patrimonial é um demonstrativo contábil destinado a evidenciar qualitativamente e quantitativamente, numa determinada data, a posição patrimonial e financeira da entidade sendo constituído pelo ativo, passivo e patrimônio líquido.

D.S. SOLUCOES INTEGRADAS LTDA			COBI CONTABILIDADE EIRELI
CNPJ: 3171138900010 NIRE: 21201317866 Data: 08/10/2018			Balanço Patrimonial encerrado em 31/12/2023 Folha: 1
ENDEREÇO: AV GETULIO VARGAS, 1622, CENTRO Imperatriz/MA CEP: 65901580			

Descrição	Classificação	Exercício Atual
ATIVO	1	****981.404,97D
ATIVO CIRCULANTE	1-1	****878.316,50D
DISPONÍVEL	1-1-01	****878.316,50D
CAIXA	1-1-01-01	*****1.630,34D
CAIXA (43)	1-1-01-01-01	1.630,34D
BANCOS COM MOVIMENTO	1-1-01-02	****423.383,56D
BANCO C/ MOVIMENTO (109)	1-1-01-02-04	423.383,56D
ESTOQUES	1-1-01-04	****260.000,00D
ESTOQUES DE MERCADORIA (256)	1-1-01-04-03	260.000,00D
OUTROS DIREITOS A REALIZAR	1-1-01-05	****193.302,60D
DUPLICATAS A RECEBER (299)	1-1-01-05-04	35.787,80D
FUNDO MUNICIPAL DE ASSISTENCIA SOCIAL (24)	1-1-01-05-06	9.970,00D
FUNDO MUNICIPAL DE ASSISTENCIA SOCIAL DE	1-1-01-05-07	14.460,00D
FUNDO MUNICIPAL DOS DIREITOS DA CRIANÇA	1-1-01-05-11	127.084,80D
MUNICIPIO DE AGUIARNOPOLIS (2417)	1-1-01-05-18	2.000,00D
MUNICIPIO DE SANTA TEREZINHA DO TOCANTIN	1-1-01-05-19	2.000,00D
FUNDO MUNICIPAL DA INFANCIA E ADOLESCEN	1-1-01-05-20	2.000,00D
ATIVO PERMANENTE	1-3	****103.088,47D
IMOBILIZADO	1-3-02	****103.088,47D
IMOBILIZACOES DIVERSAS	1-3-02-01	****103.088,47D
INSTALAÇÕES (25682)	1-3-02-01-02	26.763,31D
MOVEIS E UTENSILIOS (469)	1-3-02-01-05	61.174,32D
MAQUINAS E EQUIPAMENTOS (418)	1-3-02-01-06	15.150,84D

Declaro, sob as penas da lei, que as informações aqui contidas, são verdadeiras e me responsabilizo por todas elas.

Declaro, sob as penas da lei, que as informações aqui contidas, refletem a documentação que me foi entregue, são verdadeiras e me responsabilizo por todas elas.

Imperatriz, 31 de dezembro de 2023.

DANIELA DE ARAUJO SOUSA SILVA
SOCIO ADMINISTRADOR
CPF: 037.432.123-07

ANTONIO DE LUCENA MORAIS JUNIOR
CONTADOR
CPF: 017.952.743-60 CRC-MA 013892/O-4

**D.S. SOLUCOES INTEGRADAS LTDA**

CNPJ: 3171138900010 NIRE: 21201317866 Data: 08/10/2018

COBI CONTABILIDADE EIRELI

ENDEREÇO: AV GETULIO VARGAS, 1622, CENTRO Imperatriz/MA CEP: 65901580 Balanço Patrimonial encerrado em 31/12/2023 Folha: 2

Descrição	Classificação	Exercício Atual
PASSIVO	2	****981.404,97C
PASSIVO CIRCULANTE	2-1	*****18.746,56C
PASSIVO EXIGIVEL CURTO PRAZO	2-1-01	*****18.746,56C
CREDORES DIVERSOS	2-1-01-01	*****3.309,00C
F.R.PEREIRA INDUSTRIA E COMERCIO EIRELI (221)	2-1-01-01-16	3.309,00C
CREDITOS TRABALHISTA	2-1-01-02	*****15.437,56C
SIMPLES NACIONAL A RECOLHER (26168)	2-1-01-02-18	15.437,56C
PATRIMONIO LIQUIDO	2-3	***962.658,41C
PATRIMONIO LIQUIDO	2-3-01	***962.658,41C
RESERVAS DE CAPITAL	2-3-01-01	***962.658,41C
LUCROS ACUMULADOS (25364)	2-3-01-01-01	247.746,34C
RESULTADO LIQUIDO DO EXERCICIO (4022)	2-3-01-01-05	154.912,07C
CAPITAL SOCIAL (26328)	2-3-01-01-06	560.000,00C

Declaro, sob as penas da lei, que as informações aqui contidas, são verdadeiras e me responsabilizo por todas elas.

Declaro, sob as penas da lei, que as informações aqui contidas, refletem a documentação que me foi entregue, são verdadeiras e me responsabilizo por todas elas.

Imperatriz, 31 de dezembro de 2023.

DANIELA DE ARAUJO SOUSA SILVA
SOCIO ADMINISTRADOR
CPF: 037.432.123-07

ANTONIO DE LUCENA MORAIS JUNIOR
CONTADOR
CPF: 017.952.743-60 CRC-MA 013892/O-4



Em apuração do resultado do exercício, notou-se que; a sociedade manteve um bom índice de lucratividade, obtendo estabilidade financeira, no qual foi adquirida através de suas atividades desenvolvidas com fornecimento da prestação de serviços na consultoria e gestão empresarial.

8 INDICADORES ECONOMICOS E FINANCEIROS

8.1 INDICE DE LIQUIDEZ GERAL

D.S. SOLUCOES INTEGRADAS LTDA
CNPJ: 31711389000107 NIRE: 21201317866 Data: 09/03/2023
Endereço: AV GETULIO VARGAS, 1622, CENTRO, Imperatriz, MA
Análise Econômica e Financeira de 01/01/2023 até 31/12/2023

COBI CONTABILIDADE EIRELI

Folha: 1

Liquidez Geral

Ativo Circulante + Ativo Realizável a LP	878.316,50
Passivo Circulante + Passivo Não-Circulante (Obrigações a LP)	18.746,56
	= 46,85

Quanto maior, melhor. A empresa possui R\$46,85 de ativo Circulante e ativo realizável a longo prazo para cada R\$1,00 de dívida total.

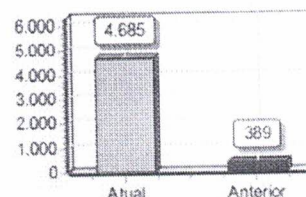

Em conformidade a descrição do resultado do índice e gráfico ilustrativo, Ativo Total/Passivo Circulante Total + Passivo Exigível a Longo Prazo. Demonstra a capacidade financeira da empresa em honrar seus compromissos de pagamentos com terceiros, tributos, fornecedores e demais despesas a curto e a longo prazo. A entidade apresenta o percentual positivo e acima do ponto de equilíbrio padrão com a variação, os resultados demonstram que a entidade apresenta segurança financeira para honrar com suas obrigações com margem em até R\$ 46,85 ou seja, para cada R\$ 1,00 de valores compromissados (dívidas), é possível quitar sua pendência e ainda lhe sobra R\$ 45,85 lhe trazendo segurança e estabilidade financeira.

8.2 INDICE DE LIQUIDEZ CORRENTE

D.S. SOLUCOES INTEGRADAS LTDA
CNPJ: 31711389000107 NIRE: 21201317866 Data: 09/03/2023
Endereço: AV GETULIO VARGAS, 1622, CENTRO, Imperatriz, MA
Análise Econômica e Financeira de 01/01/2023 até 31/12/2023

COBI CONTABILIDADE EIRELI

Folha: 1

Liquidez Corrente

Ativo Circulante	878.316,50
Passivo Circulante	18.746,56
	= 46,85

Quanto maior, melhor. A empresa possui R\$46,85 de ativo circulante para cada R\$1,00 de dívida de curto prazo.

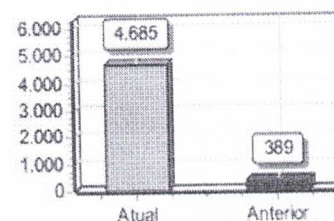

Em conformidade gráfico ilustrativo e nota ilustrativa, o Ativo Circulante/Passivo Circulante, a capacidade financeira da empresa em honrar seus compromissos de pagamentos com terceiros, tributos, fornecedores e demais despesas a curto prazo, apresenta o percentual positivo sobre a equação mercadológica das empresas, onde demonstra-se que a entidade apresenta segurança financeira para honrar com suas obrigações. A Liquidez Corrente mostra que para cada R\$ 1,00 valores compromissados a entidade possui R\$ 46,85 o que representa um

cenário seguro e confiável.



8.2 SOLVÊNCIA GERAL

D.S. SOLUCOES INTEGRADAS LTDA	COBI CONTABILIDADE EIRELI
CNPJ: 31711389000107 NIRE: 21201317866 Data: 08/10/2018	
Endereço: AV GETULIO VARGAS, 1622, CENTRO, Imperatriz, MA	
Análise Econômica e Financeira de 01/01/2023 até 31/12/2023	Folha: 1

Solvência Geral

Ativo	981.404,97
Passivo Circulante + Passivo não Circulante (Obrigações a LP)	18.746,56
	= 52,35

Quanto maior, melhor. O investimento total equivale a 5235 % do capital de terceiros.

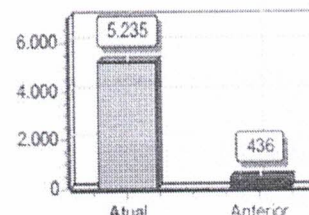

Em conformidade a descrição do resultado do índice e gráfico ilustrativo, Ativo Total/Passivo Circulante Total + Passivo Exigível a Longo Prazo. Demonstra a capacidade financeira da empresa em honrar seus compromissos de pagamentos com terceiros, tributos, fornecedores e demais despesas a curto e a longo prazo. A entidade apresenta o percentual positivo e acima do ponto de equilíbrio padrão com a variação, os resultados demonstram que a entidade apresenta segurança financeira para honrar com suas obrigações com margem em até R\$ 52,35 ou seja, para cada R\$ 1,00 de valores compromissados (dívidas), a entidade possui R\$ 52,35 em saldo.

9 CONSIDERAÇÕES FINAIS

O balanço e apuração do resultado do exercício referente ao devido instrumento, foram elaborados pelo contador ANTONIO DE LUCENA MORAIS JUNIOR. Todos os registros foram feitos e analisados com a documentação fornecida pela sociedade.

Os registros e saldos em caixa e em conta com movimentação foram devidamente comprovados com extratos e movimentação de controle de caixa com conciliação e conferência.



Documento assinado digitalmente

ANTONIO DE LUCENA MORAIS JUNIOR
Data: 26/04/2024 11:15:03-0300
Verifique em <https://validar.itl.gov.br>

DANIELA DE
ARAUJO SOUSA
SILVA:03743212307

Assinado de forma digital por
DANIELA DE ARAUJO SOUSA
SILVA:03743212307
Dados: 2024.05.14 10:30:04
+03'00'



TJMA
TRIBUNAL DE JUSTIÇA DO ESTADO DO MARANHÃO

PODER JUDICIÁRIO DO ESTADO DO MARANHÃO
Corregedoria Geral da Justiça
Secretaria Judicial de Distribuição de Imperatriz



CERTJUDONE-SJDI - 15662024
Código de validação: 0D56C3FC8D

Número da guia: 24053601001818147.

CERTIDÃO DE FALÊNCIA E/OU RECUPERAÇÃO JUDICIAL

USANDO da faculdade que me confere a Lei CERTIFICO, a requerimento verbal de pessoa interessada, que dando busca em nossos arquivos e sistemas de DISTRIBUIÇÃO dos feitos referente à FALÊNCIA E/OU RECUPERAÇÃO JUDICIAL, em um interstício temporal de 10 anos, até a presente data, NÃO CONSTATEI a existência de qualquer distribuição/processo dessa natureza em desfavor da pessoa jurídica **D. S. SOLUÇÕES INTEGRADAS LTDA**, inscrita no CNPJ nº 31.711.389/0001-07, situada nesta cidade e comarca de Imperatriz, estado do Maranhão.

CERTIFICO, ainda, que esta Secretaria Judicial de Distribuição a meu cargo é a única existente nesta Cidade e Comarca de Imperatriz. O referido é verdade, me reporto e dou fé. Dada e passada a presente certidão nesta Secretaria, Comarca de Imperatriz, Estado do Maranhão. Eu, **CARLOS WÁTIMA SILVA DE CASTRO**, Auxiliar Judiciário, matrícula 112300, digitei. Eu, **EDILENE BANDEIRA DE ARAÚJO**, Distribuidora Judicial desta Comarca, matrícula 180885, subscrevo e assino eletronicamente.

Imperatriz-MA, 07 de junho de 2024.

OBSERVAÇÕES:

1- O prazo de validade da presente Certidão Judicial será de 60 (sessenta) dias (art. 198 do Código de Normas da Corregedoria Geral de Justiça); 2- O documento deve ser emitido em única via, sem rasuras e mediante assinatura eletrônica do servidor, podendo ter sua autenticidade verificada no site do Tribunal de Justiça do Estado do Maranhão, conforme orientações no rodapé; 3- O CNPJ/CPF constante nesta certidão foi informado pelo solicitante. Sua titularidade deverá ser conferida pelo interessado ou destinatário; 4- Esta certidão foi expedida nos termos da Resolução-GP nº 38/2022 e a autenticidade do Selo de Fiscalização Eletrônico Judicial será objeto de conferência por qualquer interessado, que poderá consultar a validade do selo e o detalhamento dos respectivos atos praticados no sítio eletrônico do Tribunal de Justiça do Maranhão por meio do link <https://selos.tjma.jus.br>, mediante o preenchimento do código de validação do selo ou através de aplicativo leitor de QR Code; 5- Essa certidão abrange somente a Comarca de Imperatriz/MA.



CERTJUDONE-SJDI - 15662024 / Código: 0D56C3FC8D
Valide o documento em www.tjma.jus.br/validadoc.php

Antes de imprimir pense em sua responsabilidade com o meio ambiente.
#ConsumoConsciente



TJMA
TRIBUNAL DE JUSTIÇA DO ESTADO DO MARANHÃO

PODER JUDICIÁRIO DO ESTADO DO MARANHÃO
Corregedoria Geral da Justiça
Secretaria Judicial de Distribuição de Imperatriz



EDILENE BANDEIRA DE ARAÚJO
Secretária Judicial de Distribuição de Entrância Final
Secretaria Judicial de Distribuição de Imperatriz
Matrícula 180885

Documento assinado. IMPERATRIZ, 07/06/2024 15:06 (EDILENE BANDEIRA DE ARAÚJO)



CERTJUDONE-SJDI - 15662024 / Código: 0D56C3FC8D
Valide o documento em www.tjma.jus.br/validadoc.php

Antes de imprimir pense em sua responsabilidade com o meio ambiente.
#ConsumoConsciente

ATESTADO DE CAPACIDADE TÉCNICA

Atesto, para os devidos fins, que a empresa **DANIELA DE ARAÚJO SOUSA SILVA (COMPLY CONSULTORIA E TREINAMENTOS)**, CNPJ 31.711.389/0001-07, com sede na Projetada nº 09, Bairro Deus Quer, Senador La Rocque -MA CEP 65935-000, prestou, ao Fundo Municipal de Assistência Social de São Francisco do Brejão -MA, sediado na Rua São José nº 52, Centro, em São Francisco do Brejão -MA, CNPJ 19.054.025/0001-04, o objeto em destaque, com as seguintes características:

Modalidade de contratação: Pregão Presencial 17/2021

Nota Fiscal de Serviço nº 101

Objeto: Assessoria e consultoria técnica administrativa na gestão do Sistema Único de Assistência Social - SUAS, no acompanhamento da gestão e dos processos de articulação e integração entre serviços, programas e projetos, em consonância com os níveis de complexidade do SUAS: Proteção Social Básica e Especial promovendo o fortalecimento das ações profissionais das equipes de trabalho do SUAS e gestão dos Programas Habitacionais de Interesse Social.

Data de realização: 20/05/2021 a 20/05/2022

2. Declaro que a contratada executou o objeto do ajuste acima indicado, de forma satisfatória, de acordo com as especificações e condições estabelecidas no instrumento contratual, nos termos expostos pelo Fundo Municipal de Assistência de São Francisco do Brejão-MA.

São Francisco do Brejão-MA, 18 de janeiro de 2022.

ANA CRISTINA FIGUEIRA DE SOUSA
Secretaria Municipal de Ass. Social Trabalho,
Emprego e Promoção Humana
Portaria 110/2022

ANA CRISTINA FIGUEIRA DE SOUSA
Gestora do Fundo Municipal de Assistência Social



ESTADO DO MARANHÃO
PREFEITURA MUNICIPAL DE SÃO FRANCISCO DO BREJÃO
CNPJ: 01.616.680/0001-35
ASSESSORIA JURÍDICA



PARECER JURÍDICO

“Contratação de empresa especializada para a execução de serviços de assessoria. Dispensa de licitação em razão do valor. Possibilidade. Pressupostos legais.”

A PROCURADORIA GERAL DO MUNICÍPIO DE SÃO FRANCISCO DO BREJÃO - MA, no exercício de suas atribuições legais, vem proceder à análise e emissão de **Parecer Jurídico**.

Trata-se de solicitação de realização de despesa preterida de procedimento de dispensa de licitação, formulada pela Secretaria Municipal de Assistência Social, por meio da qual aduz, em síntese, que *“[...] A contratação pretendida para a prestação dos serviços individuados no item I, por dispensa de licitação, se funda no artigo 75, II, da lei 14.133/21 e, portanto, se justifica pelo pequeno vulto das despesas a serem realizadas. [...]”*

Por fim, pugna pela contratação direta da empresa **D. S. SOLUÇÕES INTEGRADAS LTDA. (COMPLY SOLUÇÕES INTEGRADAS)**, cuja proposta de preços fora apresentada nos autos do procedimento, nos moldes do que disciplina o art. 75, § 3º, da Lei nº 14.133/21.

Este é o relatório. Passo a opinar.

1



ESTADO DO MARANHÃO
PREFEITURA MUNICIPAL DE SÃO FRANCISCO DO BREJÃO
CNPJ: 01.616.680/0001-35
ASSESSORIA JURÍDICA



Com efeito, a Constituição da República prevê a possibilidade da aquisição de produtos e contratação de serviços, por parte da Administração Pública, sem prévio procedimento licitatório.

Essa é a letra do art. 37, XXI, da Carta Magna, *in verbis*:

“ressalvados os casos especificados na legislação, as obras, serviços, compras e alienações serão contratados mediante processo de licitação pública que assegure igualdade de condições a todos os concorrentes, com cláusulas que estabeleçam obrigações de pagamento, mantidas as condições efetivas da proposta, nos termos da lei, o qual somente permitirá as exigências de qualificação técnica e econômica indispensáveis à garantia do cumprimento das obrigações.” (destaques e grifos nossos)

Da leitura do dispositivo legal acima invocado depreende-se que, em regra, toda e qualquer contratação de produto ou serviço levada a efeito pela Administração Pública deve ser precedida do competente procedimento licitatório, o qual, no caso em tela, é regido pela Lei nº 14.133/21.

Por outro ângulo, o Novo Estatuto das Licitações e Contratos Administrativos, regulamentando a primeira parte do art. 37, XXI, da Carta Magna, estabeleceu em seu art. 75 e incisos as hipóteses e pressupostos em que se torna admissível a contratação direta de produtos e serviços, ocasião em que a realização do processo de licitação se torna dispensável.

No caso *sub examinem*, o valor orçado para a contratação do objeto é de pequeno vulto, tornando-se dispensável a realização de procedimento licitatório.

O art. 75, II, da Lei nº 14.133/21, reza que:



ESTADO DO MARANHÃO
PREFEITURA MUNICIPAL DE SÃO FRANCISCO DO BREJÃO
CNPJ: 01.616.680/0001-35
ASSESSORIA JURÍDICA



“É dispensável a licitação:

[...] II - para contratação que envolva valores inferiores a R\$ 50.000,00 (cinquenta mil reais), no caso de outros serviços e compras; [...]”
(destaques e grifos nossos)

Assim é que o valor cuja contratação é pretendida coaduna-se com o *quantum* máximo previsto no dispositivo legal supra citado, mormente porque o Decreto Federal nº 11.317/2022 corrigiu a importância prevista no dispositivo de lei acima invocado.

Urge salientar ainda que, compulsando os autos, verifica-se que o aviso de dispensa de licitação fora devidamente veiculado no Diário Oficial do Município e disponibilizado no prazo de três dias úteis no sítio oficial da Prefeitura Municipal de SÃO FRANCISCO DO BREJÃO (MA), oportunidade em que a última aguardou o envio de propostas pelos interessados em contratar. (art. 75, § 3º, da Lei nº 14.133/21)

Dessarte, uma vez presentes os pressupostos autorizadores da contratação direta em razão do pequeno vulto, opina este Órgão pela legalidade do procedimento de dispensa de licitação para a **“CONTRATAÇÃO DE EMPRESA PARA A EXECUÇÃO DE SERVIÇOS TÉCNICOS ESPECIALIZADOS DE ASSESSORIA E APOIO OPERACIONAL E ADMINISTRATIVO NO ÂMBITO DA POLÍTICA MUNICIPAL DE ATENDIMENTO A CRIANÇA E ADOLESCENTE DE SÃO FRANCISCO DO BREJÃO - MA”**, observado o procedimento disposto na Lei nº 14.133/21 e demais dispositivos legais aplicáveis à matéria.

Após a devida análise, aprovamos a minuta do contrato administrativo posto que observadas as disposições legais atinentes a matéria. (art. 72, III da Lei nº 14.133/21)



ESTADO DO MARANHÃO
PREFEITURA MUNICIPAL DE SÃO FRANCISCO DO BREJÃO
CNPJ: 01.616.680/0001-35
ASSESSORIA JURÍDICA



Acerca do mérito do ato administrativo é válido registrar que não cabe a este órgão jurídico imiscuir-se em tal seara, avaliando a conveniência e oportunidade da contratação. Na forma do art. 72, III, da Lei nº 14.133/21, compete a esta Consultoria, tão-somente, o exame prévio quanto aos aspectos jurídico-formais do procedimento.

Remeta-se a autoridade superior para as providências que julgar cabíveis.

Este é o parecer.

São Francisco do Brejão (MA), 25 de junho de 2024

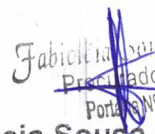
Fabicleia Sousa Conceição
Procuradora Geral
Portaria Nº 001/2021
Fabicleia Sousa Conceição
Assessora Jurídica
OAB-MA 21.245



ESTADO DO MARANHÃO
PREFEITURA MUNICIPAL DE SÃO FRANCISCO DO BREJÃO
CNPJ: 01.616.680/0001-35
ASSESSORIA JURÍDICA



Processo Administrativo nº 086/2024

São Francisco do Brejão (MA), 25 de junho de 2024

Após a devida análise e emissão do competente parecer jurídico, encaminho os autos do processo administrativo em epígrafe para prosseguimento em seus ulteriores termos.

Sem mais, registramos protestos de estima e consideração.

Atenciosamente

Fabicleia Sousa Conceição
Procuradora Geral
P.ªria Nº 001/2021

Fabicleia Sousa Conceição
Assessora Jurídica
OAB-MA 21.245

ILMA SRA.

ANA CRISTINA FIGUEIRA DE SOUSA

SECRETÁRIA MUNICIPAL DE ASSISTÊNCIAS SOCIAL

NESTA



ESTADO DO MARANHÃO
PREFEITURA MUNICIPAL DE SÃO FRANCISCO DO BREJÃO
Secretaria Municipal de Assistência Social



Processo Administrativo nº 086/2024
Processo de Dispensa nº 012/2024

São Francisco do Brejão (MA), 26 de junho de 2024

A Secretaria Municipal de Assistência Social vem por meio deste encaminhar os autos do processo em epígrafe para fins de ratificação da contratação por dispensa de licitação cujo objeto consiste na contratação de empresa especializada para a prestação de serviços técnicos especializados de assessoria e apoio operacional e administrativo no âmbito da Política Municipal de Atendimento a Criança e Adolescente de São Francisco do Brejão – MA.

Sem mais, registramos protestos de estima e consideração.

Atenciosamente,

ANA CRISTINA FIGUEIRA DE SOUSA
Secretária Municipal de Assistência Social

ILMA. SRA.
EDINALVA BRANDÃO GONÇALVES
PREFEITA MUNICIPAL
NESTA



ESTADO DO MARANHÃO
PREFEITURA MUNICIPAL DE SÃO FRANCISCO DO BREJÃO
GABINETE DA PREFEITA



DESPACHO DE RATIFICAÇÃO

Processo Administrativo nº 086/2024
Processo de Dispensa nº 012/2024

Afigurando-me que o procedimento de contratação epigrafado encontra-se regular e legalmente desenvolvido e estando ainda presente o interesse público na contratação que deu ensejo à instauração do processo, ratifico a decisão exarada nos autos, de acordo com os seus próprios fundamentos e em conformidade, ainda, com o parecer da douta Assessoria Jurídica do município.

Portanto, efetive-se a contratação, por dispensa de licitação, segundo o disposto acima.

Sigam-se seus ulteriores termos.

São Francisco do Brejão (MA), 27 de junho de 2024



EDINALVA BRANDÃO GONÇALVES
PREFEITA MUNICIPAL



ESTADO DO MARANHÃO
PREFEITURA MUNICIPAL DE SÃO FRANCISCO DO BREJÃO
GABINETE DA PREFEITA



MEMORANDO INTERNO

São Francisco do Brejão (MA), 27 de junho de 2024

Encaminho os autos do Processo Administrativo em epígrafe para fins de elaboração do termo de contrato e demais providências cabíveis.



EDINALVA BRANDÃO GONÇALVES
PREFEITA MUNICIPAL

ILMA SRA.

ANA CRISTINA FIGUEIRA DE SOUSA

SECRETÁRIA MUNICIPAL DE ASSISTENCIA SOCIAL

NESTA