

Seja bem-vindo ao Sistema

Relação de inabilitados    Relação de inidôneos

 Certidão negativa de inidôneo processada!
 

Certidão



**TRIBUNAL DE CONTAS DA UNIÃO**  
**CERTIDÃO NEGATIVA**  
**DE**  
**LICITANTES INIDÔNEOS**

Nome completo: **POTENTE MATERIAIS DE CONSTRUCOES E SERVICOS LTDA**

CPF/CNPJ: **06.325.699/0001-46**

O Tribunal de Contas da União **CERTIFICA** que, na presente data, o (a) requerente acima identificado(a) **NÃO CONSTA** da relação de responsáveis inidôneos para participar de licitação na administração pública federal, por decisão deste Tribunal, nos termos do art. 46 da Lei nº 8.443/92 (Lei Orgânica do TCU).

Não constam da relação consultada para emissão desta certidão os responsáveis ainda não notificados do teor dos acórdãos condenatórios, aqueles cujas condenações tenham tido seu prazo de vigência expirado, bem como aqueles cujas apreciações estejam suspensas em razão de interposição de recurso com efeito suspensivo ou de decisão judicial.

Certidão emitida às 18:49:42 do dia 19/06/2022, com validade de trinta dias a contar da emissão.

A veracidade das informações aqui prestadas podem ser confirmadas no sítio  
<https://contas.tcu.gov.br/ords/f?p=INABILITADO:5>

Código de controle da certidão: **BZ6H190622184942**

Seja bem-vindo ao Siste

Relação de inabilitados

Relação de i



Certidão negativa de inidôneo processada!



Versão 2.4 Criado com ♥ usando Oracle APEX



*[Handwritten signatures and scribbles in blue ink]*



## TRIBUNAL DE CONTAS DA UNIÃO



### Consulta Consolidada de Pessoa Jurídica

Este relatório tem por objetivo apresentar os resultados consolidados de consultas eletrônicas realizadas diretamente nos bancos de dados dos respectivos cadastros. A responsabilidade pela veracidade do resultado da consulta é do Órgão gestor de cada cadastro consultado. A informação relativa à razão social da Pessoa Jurídica é extraída do Cadastro Nacional da Pessoa Jurídica, mantido pela Receita Federal do Brasil.

Consulta realizada em: 19/06/2022 19:04:44

#### Informações da Pessoa Jurídica:

Razão Social: **POTENTE MATERIAIS DE CONSTRUCOES E SERVICOS LTDA**  
CNPJ: **06.325.699/0001-46**

#### Resultados da Consulta Eletrônica:

Órgão Gestor: **TCU**  
Cadastro: **Licitantes Inidôneos**  
Resultado da consulta: **Nada Consta**

Para acessar a certidão original no portal do órgão gestor, clique [AQUI](#).

Órgão Gestor: **CNJ**  
Cadastro: **CNIA - Cadastro Nacional de Condenações Cíveis por Ato de Improbidade Administrativa e Inelegibilidade**  
Resultado da consulta: **Sistema do CNJ está indisponível**

Para acessar a certidão original no portal do órgão gestor, clique [AQUI](#).

Órgão Gestor: **Portal da Transparência**  
Cadastro: **Cadastro Nacional de Empresas Inidôneas e Suspensas**  
Resultado da consulta: **Nada Consta**

Para acessar a certidão original no portal do órgão gestor, clique [AQUI](#).

Órgão Gestor: **Portal da Transparência**  
Cadastro: **CNEP - Cadastro Nacional de Empresas Punidas**  
Resultado da consulta: **Nada Consta**

Para acessar a certidão original no portal do órgão gestor, clique [AQUI](#).

Obs: A consulta consolidada de pessoa jurídica visa atender aos princípios de simplificação e

racionalização de serviços públicos digitais. Fundamento legal: Lei nº 12.965, de 23 de abril de 2014, Lei nº 13.460, de 26 de junho de 2017, Lei nº 13.726, de 8 de outubro de 2018, Decreto nº 8.638 de 15, de janeiro de 2016.



Handwritten signatures in blue ink, including a large signature on the right and several smaller ones at the bottom.





## CERTIDÃO SIMPLIFICADA

### Sistema Nacional de Registro de Empresas Mercantis - SINREM

Certificamos que as informações abaixo constam dos documentos arquivados nesta Junta Comercial e são vigentes na data da sua expedição.

Nome Empresarial: POTENTE MATERIAIS DE CONSTRUÇÕES E SERVIÇOS LTDA - ME			Protocolo: MAC2201976642		
Natureza Jurídica: Sociedade Empresária Limitada					
NIRE (Sede) 21200563065	CNPJ 06.325.699/0001-46	Data de Ato Constitutivo 21/06/2004		Início de Atividade 02/06/2004	
Endereço Completo Avenida SAO SEBASTIAO, Nº 49, LETRA A, VILA NOVA - Imperatriz/MA - CEP 65912-100					
Objeto Social CONSTRUCAO DE EDIFICIOS ATIVIDADES RELACIONADAS A ESGOTO, EXCETO A GESTAO DE REDES COLETA DE RESIDUOS NAO- PERIGOSOS CONSTRUCAO DE RODOVIAS E FERROVIAS CONSTRUCAO DE OBRAS ESPECIAIS OBRAS DE URBANIZACAO-RUAS, PRACAS E CALCADAS CONSTRUCAO DE INSTALACOES ESPORTIVAS E RECREATIVAS OUTRAS OBRAS DE ENGENHARIA CIVIL NAO ESPECIFICADAS ANTERIORMENTE (SERVICOS DE INFRA-ESTRUTURA) PREPARACAO DE CANTEIRO E LIMPEZA DE TERRENO OBRAS DE TERRAPLENAGENS SERVICOS DE PREPARACAO DO TERRENO NAO ESPECIFICADOS ANTERIORMENTE (DRENAGEM DE SOLO PARA CONSTRUCAO, DEMARCACAO DE LOCAIS PARA CONSTRUCAO) INSTALACAO E MANUTENCAO ELETRICA OBRA DE FUNDACOES ADMINISTRACAO DE OBRAS PERFURACAO E CONSTRUCAO DE POCOS DE AGUA SERVICOS ESPECIALIZADOS PARA CONSTRUCAO NAO ESPECIFICADOS ANTERIORMENTE (SERVICO DE TELHADOS, COBERTURAS E LIMPEZA DE FACHADAS) COMERCIO VAREJISTA DE TINTAS E MATERIAIS PARA PINTURA COMERCIO VAREJISTA DE MATERIAL ELETRICO COMERCIO VAREJISTA DE FERRAGENS E FERRAMENTAS COMERCIO VAREJISTA DE MATERIAIS HIDRAULICOS COMERCIO VAREJISTA DE CAL, AREIA, PEDRA BRITADA, TIJOLOS E TELHAS PARA BANHEIROS, CALHAS, CIMENTOS E DIVISORIAS) COMERCIO VAREJISTA DE MATERIAIS DE CONSTRUCAO EM GERAL ATIVIDADES DE CONSULTORIA EM GESTAO EMPRESARIAL, EXCETO CONSULTORIA TECNICA ESPECIFICA SERVICOS DE ENGENHARIA SERVICOS DE CARTOGRAFIA, TOPOGRAFIA E GEODESIA LOCAAO DE AUTOMOVEIS SEM CONDUTOR ALUGUEL DE MAQUINAS E EQUIPAMENTOS PARA CONSTRUCAO SEM OPERADOR, EXCETO ANDAIMES COMERCIO A VAREJO DE PECAS E ACESSORIOS NOVOS PARA VEICULOS AUTOMOTORES COMERCIO A VAREJO DE PECAS E ACESSORIOS USADOS PARA VEICULOS AUTOMOTORES COMERCIO A VAREJO DE PNEUMATICOS E CAMARAS-DE-AIR IMUNIZACAO E CONTROLE DE PRAGAS URBANAS					
Capital Social R\$ 500.000,00 (quinhentos mil reais)		Porte ME (Microempresa)		Prazo de Duração Indeterminado	
Capital Integralizado R\$ 500.000,00 (quinhentos mil reais)					
Dados do Sócio Nome ARNALDO NASCIMENTO PEREIRA		CPF/CNPJ 258.357.421-34	Participação no capital R\$ 500.000,00	Espécie de sócio Sócio	Administrador S
Dados do Administrador Nome ARNALDO NASCIMENTO PEREIRA		CPF 258.357.421-34	Término do mandato Indeterminado		
Último Arquivamento Data 31/01/2022		Número 20220129568	Ato/eventos 002 / 021 - ALTERACAO DE DADOS (EXCETO NOME EMPRESARIAL)		Situação ATIVA Status SEM STATUS

Esta certidão foi emitida automaticamente em 26/05/2022, às 08:24:14 (horário de Brasília).  
Se impressa, verificar sua autenticidade no <https://www.empresafacil.ma.gov.br>, com o código AMEM99LU.



MAC2201976642

Ricardo Diniz Dias  
Secretário Geral

## CERTIDÃO ESPECÍFICA

### Sistema Nacional de Registro de Empresas Mercantis - SINREM

Certificamos que as informações abaixo constam dos documentos arquivados nesta Junta Comercial e são vigentes na data da sua expedição.

Certificamos que POTENTE MATERIAIS DE CONSTRUÇÕES E SERVIÇOS LTDA - ME encontra-se registrada nesta Junta Comercial, como segue:

Protocolo: MAC2201976685

NIRE 21200563065  
CNPJ 06.325.699/0001-46

Situação  
ATIVA  
Status  
SEM STATUS

Endereço Completo SAO SEBASTIAO, Nº 49, LETRA A, VILA NOVA - Imperatriz/MA - CEP 65912-100

#### Arquivamentos Posteriores

Ato	Número	Data	Descrição
002	20220129568	31/01/2022	ALTERACAO DE DADOS (EXCETO NOME EMPRESARIAL)
002	20211468134	08/12/2021	ALTERACAO DE DADOS (EXCETO NOME EMPRESARIAL)
002	20210220201	10/03/2021	ALTERACAO DE DADOS (EXCETO NOME EMPRESARIAL)
223	20210176792	03/02/2021	BALANCO
223	20200485350	08/07/2020	BALANCO
223	20190381124	04/06/2019	BALANCO
223	20180374230	10/05/2018	BALANCO
002	20170404781	11/07/2017	CONSOLIDAÇÃO DE CONTRATO/ESTATUTO
002	20170404781	11/07/2017	ALTERACAO DE DADOS (EXCETO NOME EMPRESARIAL)
223	20170215245	17/01/2017	BALANCO
223	20110709985	07/11/2011	BALANCO
002	20100486541	05/08/2010	ALTERACAO DE DADOS (EXCETO NOME EMPRESARIAL)
223	20100486533	04/08/2010	BALANCO
002	20090612698	10/11/2009	ALTERACAO DE DADOS E DE NOME EMPRESARIAL
002	20080189709	23/05/2008	ALTERACAO DE DADOS (EXCETO NOME EMPRESARIAL)
206	20060313030	13/09/2006	PROCURACAO
002	20060269057	15/08/2006	ALTERACAO DE DADOS (EXCETO NOME EMPRESARIAL)
002	20060225696	12/07/2006	ALTERACAO DE DADOS (EXCETO NOME EMPRESARIAL)
002	20050105868	22/03/2005	ALTERACAO DE DADOS (EXCETO NOME EMPRESARIAL)
302	20040269892	21/06/2004	ENQUADRAMENTO DE MICROEMPRESA - EMPRESA EM CONSTITUICAO
090	21200563065	21/06/2004	CONTRATO

Esta certidão foi emitida automaticamente em 26/05/2022, às 08:24:27 (horário de Brasília).  
Se impressa, verificar sua autenticidade no <https://www.empresafacil.ma.gov.br>, com o código JGAGNMMD.



MAC2201976685

Ricardo Diniz Dias  
Secretário(a) Geral

*[Handwritten signatures and marks]*





TOMADA DE PREÇOS Nº 008/2022 - CPL

### DECLARAÇÃO

Prezados Senhores,

A Empresa POTENTE MATERIAIS DE CONSTRUÇÕES E SERVIÇOS LTDA, com sede na cidade de Imperatriz à Av. São Sebastião, n.º 49-a, inscrita no CNPJ: 06.325.699/0001-46 neste ato representada por ARNALDO NASCIMENTO PEREIRA, portador do CPF n.º 258.357.421-34 e R.G. n.º 055326042015-1, abaixo assinado, DECLARA, para os fins do disposto no inciso V do art. 27º da Lei n.º 8.666/93, acrescido pela Lei n.º 9.854/99, que não emprega menor de dezoito anos em trabalho noturno, perigoso ou insalubre e não emprega menor de dezesseis anos.

SÃO FRANCISCO DO BREJÃO, 05 DE JULHO DE 2022

  
ARNALDO NASCIMENTO PEREIRA  
CPF: 258.357.421-34



QR-CODE



Documento assinado com certificado digital em conformidade com a Medida Provisória nº 2200-2/2001. Sua validade poderá ser confirmada por meio do programa Assinador Serpro.

As orientações para instalar o Assinador Serpro e realizar a validação do documento digital estão disponíveis em: < <http://www.serpro.gov.br/assinador-digital> >, opção Validar Assinatura.

SERPRO / DENATRAN

REPÚBLICA FEDERATIVA DO BRASIL  
 MINISTÉRIO DA DEFESA  
 DEPARTAMENTO NACIONAL DE TRÂNSITO  
 CARTEIRA NACIONAL DE HABILITAÇÃO

VALIDA EM TODO O TERRITÓRIO NACIONAL  
 2199100036

2199100036

2199100036

ASSINADO DIGITALMENTE  
 DEPARTAMENTO ESTADUAL DE TRÂNSITO

MARANHÃO

DENATRAN CONTRAN

Nome: NEURIVAL COSTA SENA

DOC. IDENTIDADE/ORG EMISSOR/UF: 0317224920066 SSP MA

CPF: 023.169.993-01 DATA NASCIMENTO: 07/08/1988

FILIAÇÃO: FRANCISCO DE SOUSA SENA, MARIA NEIDE COSTA SENA

PERMISSÃO: ACC: CAT. HMB: AD

Nº REGISTRO: 05168810372 VALIDADE: 08/01/2025 1ª HABILITAÇÃO: 29/03/2011

OBSERVAÇÕES: EAR

ASSINATURA DO PORTADOR: *Neurival Costa SENA*

LOCAL: SÃO LUÍS, MA DATA EMISSÃO: 21/06/2021

85400015554  
 MA044546424

*Handwritten signatures and initials in blue ink:*

- Large signature at top right.
- Signature in middle right.
- Signature at bottom left.
- Signature at bottom center.
- Signature at bottom right.
- Initials 'D1' at bottom center.
- Initials 'any' at bottom right.
- Other various initials and scribbles.





## Certidão Simplificada

Certificamos que as informações abaixo constam dos documentos arquivados nesta Junta Comercial e são vigentes na data de sua expedição.

Nome Empresarial:	JMC CONCEITO EMPREENDIMENTOS EIRELI		
Natureza Jurídica:	EMPRESA INDIVIDUAL DE RESPONSABILIDADE LIMITADA (DE NATUREZA EMPRESÁRIA)		
Número de Identificação do Registro de Empresas - NIRE	CNPJ	Data de Arquivamento do Ato Constitutivo	Data de Início de Atividade
2360012441-9	08.863.831/0001-07	01/06/2007	04/06/2007

Endereço Completo:  
 RUA GABRIEL BEZERRA DE MORAIS 22 - BAIRRO ESPERANCA CEP 63185-000 - FARIAS BRITO/CE

Objeto Social:  
 CONSTRUCAO DE EDIFICIOS COLETA DE RESIDUOS NAO-PERIGOSOS COLETA DE RESIDUOS PERIGOSOS TRANSPORTE ESCOLAR SERVICOS DE TRANSPORTE DE PASSAGEIROS-LOCACAO DE AUTOMOVEIS COM MOTORISTA SERVICOS DE ARQUITETURA ATIVIDADES DE APOIO A AGRICULTURA OBRAS DE URBANIZACAO-RUAS,PRACAS E CALCADAS OBRAS DE ENGENHARIA CIVIL REPRESENTANTES COMERCIAIS E AGENTES DO COMERCIO DE VEICULOS AUTOMOTORES FABRICACAO DE ESTRUTURAS DE PRE-MOLDADOS DE CONCRETO ARMADO, EM SERIE E SOB ENCOMENDA COMERCIO VAREJISTA DE MATERIAL DE CONSTRUCAO COMERCIO VAREJISTA DE MATERIAL ELETRICO COMERCIO VAREJISTA DE TINTAS E MATERIAIS PARA PINTURA COMERCIO ATACADISTA DE CIMENTO ADMINISTRACAO DE OBRAS OBRAS DE ACABAMENTO DA CONSTRUCAO EXTRACAO DE AREIA, CASCALHO OU PEDREGULHO E BENEFICIAMENTO ASSOCIADO EXTRACAO E BRITAMENTO DE PEDRA E MATERIAIS PARA CONSTRUCAO E BENEFICIAMENTO ASSOCIADO EXTRACAO DE ARGILA E BENEFICIAMENTO ASSOCIADO PROTOCOLO: CEP1800032672 DATA DE GERACAO: 10/07/2018 10:16:59 1 / 4 APARELHAMENTO DE PLACAS E EXECUCAO DE TRABALHOS EM MARMORE, GRANITO, ARDOSIA E PEDRAS FABRICACAO DE TUBOS E ACESSORIOS DE MATERIAL PLASTICO PARA USO NA CONSTRUCAO FABRICACAO DE EMBALAGENS DE MATERIAL PLASTICO LOCACAO DE MEIOS DE TRANSPORTE SEM CONDUTOR OBRAS DE TERRAPLENAGEM ALUGUEL DE MAQUINAS E EQUIPAMENTOS PARA CONSTRUCAO SEM OPERADOR , EXCETO ANDAIMES CONSTRUCAO DE RODOVIAS E FERROVIAS PERFURACAO E CONSTRUCAO DE POCOS DE AGUA SERVICOS DE MANUTENCAO E REPARACAO MECANICA DE VEICULOS AUTOMOTORES SERVICOS DE LAVAGEM E LUBRIFICACAO E POLIMENTOS DE VEICULOS AUTOMOTORES ALUGUEL DE PALCOS COBERTURA DE USO TEMPORARIO EXCETO ANDAIMES IMUNIZACAO E CONTROLE DE PRAGAS URBANAS SERVICOS DE ORGANIZACAO DE FEIRAS CONGRESSOS EXPOSICOES E FESTAS PRODUCAO MUSICAL ATIVIDADES DE SONORIZACAO E DE ILUMINACAO

Capital Social: R\$ 750.000,00  
 SETECENTOS E CINQUENTA MIL REAIS  
 Capital Integralizado: R\$ 750.000,00  
 SETECENTOS E CINQUENTA MIL REAIS

Microempresa ou Empresa de Pequeno Porte  
 MICRO EMPRESA (Lei Complementar nº123/06)

Prazo de Duração  
 INDETERMINADO

Titular/Administrador  
 CPF/NIRE Nome  
 139.906.008-26 JUCIESSE ALVES DE MORAIS

Tér. Mandato Função  
 xxxxxxx TITULAR / ADMINISTRADOR

Status: TRANSFORMADA

Situação: ATIVA

Último Arquivamento: 23/06/2021

Número: 5592278

Ato 002 - ALTERACAO  
 Evento(s) 2247 - ALTERACAO DE CAPITAL SOCIAL  
 2003 - ALTERACAO DE SOCIO/ADMINISTRADOR  
 051 - CONSOLIDACAO DE CONTRATO/ESTATUTO

Certidão Simplificada Digital emitida pela JUNTA COMERCIAL DO ESTADO DO CEARÁ e certificada digitalmente. Se desejar confirmar a autenticidade desta certidão, acesse o site da JUCEC (<http://www.jucec.ce.gov.br>) e clique em validar certidão. A certidão pode ser validada de duas formas:

- 1) Validação por envio de arquivo (upload)
- 2) Validação visual (digite o nº C220001351708 e visualize a certidão)



22/014.376-5





## Certidão Simplificada

Certificamos que as informações abaixo constam dos documentos arquivados nesta Junta Comercial e são vigentes na data de sua expedição.

Nome Empresarial: JMC CONCEITO EMPREENDIMENTOS EIRELI  
 Natureza Jurídica: EMPRESA INDIVIDUAL DE RESPONSABILIDADE LIMITADA (DE NATUREZA EMPRESÁRIA)

Empresa(s) Antecessora(s)	Nire	Número Aprovação	UF	Tipo Movimentação
Nome Anterior JMC CONCEITO SERVICOS CONSTRUCAO E EMPREENDIMENTOS EIRELI	xxxxxxx	5169110	xx	ALTERAÇÃO DE NOME EMPRESARIAL
JMC CONCEITO SERVICOS, CONSTRUCAO E EMPREENDIMENTOS LTDA - ME	2320158621-4	23600124419	xx	TRANSFORMACAO
RAIMUNDA SIMONY MAXIMO DE MENEZES ME	2310273248-4	23201586214	xx	TRANSFORMACAO
CONCEITO CONSTRUCAO SERVICOS E EMPREENDIMENTOS LTDA - ME	2320158621-4	20162771843	xx	ALTERAÇÃO DE NOME EMPRESARIAL

Filial(ais) nesta Unidade da Federação ou fora dela

Nire CNPJ Endereço

NADA MAIS#

Fortaleza, 31 de Janeiro de 2022 15:30

LENIRA CARDOSO DE ALENCAR SERAINE  
 SECRETARIA GERAL

A empresa foi transformada automaticamente para sociedade limitada, nos termos do artigo 41 da Lei n.º 14.195, de 26 de agosto de 2021.

Certidão Simplificada Digital emitida pela JUNTA COMERCIAL DO ESTADO DO CEARÁ e certificada digitalmente. Se desejar confirmar a autenticidade desta certidão, acesse o site da JUCEC (<http://www.jucec.ce.gov.br>) e clique em validar certidão. A certidão pode ser validada de duas formas:

- 1) Validação por envio de arquivo (upload)
- 2) Validação visual (digite o nº C220001351708 e visualize a certidão)



22/014.376-5

*[Handwritten signatures and initials in blue ink, including '03', '122', and various scribbles]*

Junta Comercial do Estado do Ceará



Ministério da Economia  
Secretaria de Governo Digital  
Departamento Nacional de Registro Empresarial e Integração  
Secretaria do Desenvolvimento Econômico

Nº DO PROTOCOLO (Uso da Junta Comercial)



NIRE (da sede ou filial, quando a sede for em outra UF)

23600124419

Código da Natureza Jurídica

2305

Nº de Matrícula do Agente Auxiliar do Comércio

1 - REQUERIMENTO

ILMO(A). SR.(A) PRESIDENTE DA Junta Comercial do Estado do Ceará

Nome: JMC CONCEITO EMPREENDIMENTOS EIRELI

(da Empresa ou do Agente Auxiliar do Comércio)

Nº FCN/REMP



CEN2126994366

requer a V.Sª o deferimento do seguinte ato:

Nº DE VIAS    CÓDIGO DO ATO    CÓDIGO DO EVENTO    QTDE    DESCRIÇÃO DO ATO / EVENTO

1	002			ALTERACAO
		051	1	CONSOLIDACAO DE CONTRATO/ESTATUTO
		2003	1	ALTERACAO DE SOCIO/ADMINISTRADOR
		2247	1	ALTERACAO DE CAPITAL SOCIAL

FARIAS BRITO

Local

22 Junho 2021

Data

Representante Legal da Empresa / Agente Auxiliar do Comércio:

Nome: \_\_\_\_\_

Assinatura: \_\_\_\_\_

Telefone de Contato: \_\_\_\_\_

2 - USO DA JUNTA COMERCIAL

DECISÃO SINGULAR

DECISÃO COLEGIADA

Nome(s) Empresarial(ais) igual(ais) ou semelhante(s):

SIM

SIM

Processo em Ordem À decisão

\_\_\_\_/\_\_\_\_/\_\_\_\_  
Data

\_\_\_\_\_  
Responsável

NÃO

\_\_\_\_/\_\_\_\_/\_\_\_\_  
Data

\_\_\_\_\_  
Responsável

NÃO

\_\_\_\_/\_\_\_\_/\_\_\_\_  
Data

\_\_\_\_\_  
Responsável

DECISÃO SINGULAR

2ª Exigência

3ª Exigência

4ª Exigência

5ª Exigência

Processo em exigência. (Vide despacho em folha anexa)

Processo deferido. Publique-se e archive-se.

Processo indeferido. Publique-se.

\_\_\_\_/\_\_\_\_/\_\_\_\_  
Data

\_\_\_\_\_  
Responsável

DECISÃO COLEGIADA

2ª Exigência

3ª Exigência

4ª Exigência

5ª Exigência

Processo em exigência. (Vide despacho em folha anexa)

Processo deferido. Publique-se e archive-se.

Processo indeferido. Publique-se.

\_\_\_\_/\_\_\_\_/\_\_\_\_  
Data

\_\_\_\_\_  
Vogal

\_\_\_\_\_  
Vogal

\_\_\_\_\_  
Vogal

\_\_\_\_\_  
Presidente da \_\_\_\_\_ Turma

OBSERVAÇÕES

*[Handwritten signatures and notes in the Observations section]*

*ou-*



Junta Comercial do Estado do Ceará  
Certifico registro sob o nº 5592278 em 23/06/2021 da Empresa JMC CONCEITO EMPREENDIMENTOS EIRELI, CNPJ 08863831000107  
protocolo 210918331 - 21/06/2021. Autenticação: BFB526A8486A900F7AB90B6CAC1E1D9EBD67. Lenira Cardoso de Alencar Seraine  
Secretária-Geral. Para validar este documento, acesse <http://www.jucec.ce.gov.br> e informe nº do protocolo 21/091.833-1 e o código de segurança  
87D8 Esta cópia foi autenticada digitalmente e assinada em 24/06/2021 por Lenira Cardoso de Alencar Seraine - Secretária-Geral.





# JUNTA COMERCIAL DO ESTADO DO CEARÁ

Registro Digital



Capa de Processo

## Identificação do Processo

Número do Protocolo	Número do Processo Módulo Integrador	Data
21/091.833-1	CEN2126994366	21/06/2021

## Identificação do(s) Assinante(s)

CPF	Nome	Data Assinatura
139.906.008-26	JUCIESSE ALVES DE MORAIS	22/06/2021

Assinado utilizando o(s) seguinte(s) selo(s) do gov.br

Selo Ouro - Certificado Digital

Junta Comercial do Estado do Ceará

Handwritten signatures and initials in blue ink, including a large scribble, a signature that looks like 'Lenira', and various initials and marks.



**JMC CONCEITO EMPREENDIMENTOS EIRELI**  
**C.N.P.J – 08.863.831/0001-07**  
**TERCEIRA ALTERAÇÃO DO ATO CONSTITUTIVO**  
**NIRE: 23.600.124.419**



**JUCIESSE ALVES DE MORAIS**, brasileiro, divorciado, maior, empresário, nascido em 01.01.1968, residente e domiciliada à Rua Manoel Pinheiro de Almeida, 213 – Bairro Centro - CEP 63185-000 em Farias Brito – Ce, portador do RG sob nº 288736497 SSP-SP e CPF 139.906.008-26

Na condição de empresário da empresa que gira nesta praça sob o nome empresarial de **JMC CONCEITO EMPREENDIMENTOS EIRELI**, Estabelecida na cidade de Farias Brito – Ce, à Rua Gabriel Bezerra de Moraes, 22 – Bairro Esperança - CEP 63185-000 - devidamente registrada na MM Junta Comercial do Estado do Ceará sob nº 23.600.124.419 e CNPJ 08.863.831/0001-07 o empresário resolve altera-lo e o faz mediante as seguintes cláusulas e condições:

**PRIMEIRA** – O capital que é de R\$ 500.000,00 (Quinhentos Mil Reais), passará a ser de R\$ 750.000,00 (Setecentos e Cinquenta Mil Reais) os R\$ 250.000,00 (Duzentos e Cinquenta Mil Reais) elevados são de recursos próprios do empresário totalmente integralizado em moeda corrente nacional e assim distribuído:

EMPRESARIO	VALOR
Juciesse Alves de Moraes	750.000,00
Total	750.000,00

**SEGUNDA** - Todas as demais cláusulas e condições estabelecidas nos atos constitutivos da empresa não alcançados pelo presente instrumento particular da alteração permanecerão em pleno vigor.

**ATO DE CONSOLIDAÇÃO**

**JUCIESSE ALVES DE MORAIS**, brasileiro, divorciado, maior, empresário, nascido em 01.01.1968, residente e domiciliada à Rua Gabriel Bezerra de Moraes, 22 – Bairro Nova Esperança - CEP 63185-000 em Farias Brito – Ce, portador do RG sob nº 288736497 SSP-SP e CPF 139.906.008-26

Na condição de empresário da empresa que gira nesta praça sob o nome empresarial de **JMC CONCEITO EMPREENDIMENTOS EIRELI**, Estabelecida na cidade de Farias Brito – Ce, à Rua Gabriel Bezerra de Moraes, 22 – Bairro Esperança - CEP 63185-000 - devidamente registrada na MM Junta Comercial do Estado do Ceará sob nº 23.600.124.419 e CNPJ 08.863.831/0001-07 o empresário resolve consolida-lo e o faz mediante as seguintes cláusulas e condições:

**PRIMEIRA** – A empresa girará sob o nome empresarial **JMC CONCEITO EMPREENDIMENTOS EIRELI**, tem o nome de fantasia de **JMC CONCEITO** e será regida por este contrato social e pela Lei nº 10.406 de 10 de Janeiro de 2002 – NCC.

**SEGUNDA** – A empresa tem a sua sede e foro nesta Cidade de Farias Brito-Ce, a Rua Gabriel Bezerra de Moraes, 22 – Bairro Esperança – CEP 63185-000, podendo abrir ou encerrar filiais, agências e escritório em qualquer parte do território nacional, mediante alteração contratual assinada por todos os sócios.





**JMC CONCEITO EMPREENDIMENTOS EIRELI**  
**C.N.P.J – 08.863.831/0001-07**  
**TERCEIRA ALTERAÇÃO DO ATO CONSTITUTIVO**  
**NIRE: 23.600.124.419**



**TERCEIRA** - A empresa terá como objeto social:

**41.20-4-00 - Construção de edifícios**

**CÓDIGO E DESCRIÇÃO DAS ATIVIDADES ECONÔMICAS SECUNDÁRIAS**

- 01.61-0-99 - Atividades de apoio à agricultura não especificadas anteriormente
- 08.10-0-06 - Extração de areia, cascalho ou pedregulho e beneficiamento associado
- 08.10-0-07 - Extração de argila e beneficiamento associado
- 08.10-0-99 - Extração e britamento de pedras e outros materiais para construção e beneficiamento associado
- 22.22-6-00 - Fabricação de embalagens de material plástico
- 22.23-4-00 - Fabricação de tubos e acessórios de material plástico para uso na construção
- 23.30-3-01 - Fabricação de estruturas pré-moldadas de concreto armado, em série e sob encomenda
- 23.91-5-03 - Aparelhamento de placas e execução de trabalhos em mármore, granito, ardósia e outras pedras
- 38.11-4-00 - Coleta de resíduos não-perigosos
- 38.12-2-00 - Coleta de resíduos perigosos
- 42.11-1-01 - Construção de rodovias e ferrovias
- 42.13-8-00 - Obras de urbanização - ruas, praças e calçadas
- 42.99-5-99 - Outras obras de engenharia civil não especificadas anteriormente
- 43.13-4-00 - Obras de terraplenagem
- 43.30-4-99 - Outras obras de acabamento da construção
- 43.99-1-01 - Administração de obras
- 43.99-1-05 - Perfuração e construção de poços de água
- 45.12-9-01 - Representantes comerciais e agentes do comércio de veículos automotores
- 45.20-0-01 - Serviços de manutenção e reparação mecânica de veículos automotores
- 45.20-0-05 - Serviços de lavagem, lubrificação e polimento de veículos automotores
- 46.74-5-00 - Comércio atacadista de cimento
- 47.41-5-00 - Comércio varejista de tintas e materiais para pintura
- 47.42-3-00 - Comércio varejista de material elétrico
- 47.44-0-99 - Comércio varejista de materiais de construção em geral
- 49.23-0-02 - Serviço de transporte de passageiros - locação de automóveis com motorista
- 49.24-8-00 - Transporte escolar
- 71.11-1-00 - Serviços de arquitetura
- 77.19-5-99 - Locação de outros meios de transporte não especificados anteriormente, sem condutor
- 77.32-2-01 - Aluguel de máquinas e equipamentos para construção sem operador, exceto andaimes
- 77.39-0-03 - Aluguel de palcos, coberturas e outras estruturas de uso temporário, exceto andaimes
- 81.22-2-00 - Imunização e controle de pragas urbanas
- 82.30-0-01 - Serviços de organização de feiras, congressos, exposições e festas
- 90.01-9-02 - Produção musical
- 90.01-9-06 - Atividades de sonorização e de iluminação

**QUARTA** - A empresa terá prazo de duração por tempo indeterminado, tendo seu início das atividade em 06.12.2013

*[Handwritten signatures and initials in blue ink]*







**JMC CONCEITO EMPREENDIMENTOS EIRELI**  
**C.N.P.J – 08.863.831/0001-07**  
**TERCEIRA ALTERAÇÃO DO ATO CONSTITUTIVO**  
**NIRE: 23.600.124.419**

**QUINTA** – O capital da empresa será de R\$ 750.000,00 (Setecentos e Cinquenta Mil Reais), distribuídos em 750.000 (Setecentos e Cinquenta Mil), quotas, com valor nominal de R\$ 1,00 (Hum Real), cada uma, já totalmente integralizado em moeda corrente do País, fica assim distribuído:.

EMPRESARIO	QUOTAS	VALOR (R\$)
Juciesse Alves de Moraes	750.000	750.000,00
TOTAL	750.000	750.000,00

**SEXTA** – A administração da empresa caberá ao empresário **JUCIESSE ALVES DE MORAIS**, podendo assinar com poderes e atribuições de administrador de responsabilidade ou representação ativa e passiva da sociedade podendo praticar todos os atos compreendido no objeto social, sempre no interesse da sociedade, ficando vedado o uso da denominação social em negócios estranhos ao interesse social ou assumir obrigações seja em favor de qualquer dos quotistas ou de terceiros, bem como onerar bens da sociedade, sem autorização do outro sócio (art. 997,VI; 1.013. 1.015, 1.064, CC/2002)

**SETIMA** – O empresário declara, sob as penas da lei, que não estão impedido de exercer a administração da sociedade, em virtude de condenação criminal. ou por se encontrar(em) sob os efeitos dela, a pena que vede, ainda que temporariamente, o acesso a cargos públicos; ou por crime falimentar, de prevaricação, peita ou suborno, concussão, peculato, ou contra a economia popular, contra o sistema financeiro nacional, contra normas de defesa da concorrência, contra as relações de consumo, fé pública, ou a propriedade. (art. 1.011, § 1º, CC/2002)

**OITAVA** – O exercício social é encerrado em 31 de Dezembro de cada ano, quando se realizara o balanço geral para a apuração dos resultados, que, positivo ou negativo, será distribuído ou suportado pelos sócios na proporção de suas quotas de capital.

**NONA** - O empresário poderá de comum acordo, fixar uma retirada mensal a titulo de pró-labore, observadas as disposições regulamentares pertinentes.

**DECIMA** – Os casos omissos neste ato serão resolvidos com observância dos preceitos do Novo Código Civil, e fica eleito desde já, o foro da comarca de Farias Brito – Ce., para dirimir as questões oriundas do presente contrato.

E por estarem justos e contratados assinam o presente instrumento em 01 (Uma) via de igual teor e forma, sendo que a mesma devera ficar arquivada na Junta Comercial do Estado do Ceará.

Farias Brito-Ce, 21 de Junho de 2021

\_\_\_\_\_  
Juciesse Alves de Moraes













# JUNTA COMERCIAL DO ESTADO DO CEARÁ

Registro Digital



Documento Principal

## Identificação do Processo

Número do Protocolo	Número do Processo Módulo Integrador	Data
21/091.833-1	CEN2126994366	21/06/2021

## Identificação do(s) Assinante(s)

CPF	Nome	Data Assinatura
139.906.008-26	JUCIESSE ALVES DE MORAIS	22/06/2021

Assinado utilizando o(s) seguinte(s) selo(s) do gov.br

Selo Ouro - Certificado Digital

Junta Comercial do Estado do Ceará

Handwritten signatures and initials in blue ink, including a large scribble and the number '09-'.







## TERMO DE AUTENTICAÇÃO - REGISTRO DIGITAL

Certifico que o ato, assinado digitalmente, da empresa JMC CONCEITO EMPREENDIMENTOS EIRELI, de CNPJ 08.863.831/0001-07 e protocolado sob o número 21/091.833-1 em 21/06/2021, encontra-se registrado na Junta Comercial sob o número 5592278, em 23/06/2021. O ato foi deferido eletronicamente pelo examinador Jose Airton Gonçalves Alves.

Certifica o registro, a Secretária-Geral, Lenira Cardoso de Alencar Seraine. Para sua validação, deverá ser acessado o site eletrônico do Portal de Serviços / Validar Documentos ([https://portalservicos.jucec.ce.gov.br/Portal/pages/ imagemProcesso/viaUnica.jsf](https://portalservicos.jucec.ce.gov.br/Portal/pages/imagemProcesso/viaUnica.jsf)) e informar o número de protocolo e chave de segurança.

Capa de Processo

Assinante(s)		Data Assinatura
CPF	Nome	
139.906.008-26	JUCIESSE ALVES DE MORAIS	22/06/2021
Assinado utilizando o(s) seguinte(s) selo(s) do gov.br		
Selo Ouro - Certificado Digital		

Documento Principal

Assinante(s)		Data Assinatura
CPF	Nome	
139.906.008-26	JUCIESSE ALVES DE MORAIS	22/06/2021
Assinado utilizando o(s) seguinte(s) selo(s) do gov.br		
Selo Ouro - Certificado Digital		

Data de início dos efeitos do registro (art. 36, Lei 8.934/1994): 21/06/2021

Documento assinado eletronicamente por Jose Airton Gonçalves Alves, Servidor(a) Público(a), em 23/06/2021, às 09:17.



*[Handwritten signatures and marks in blue ink]*



A autenticidade desse documento pode ser conferida no [portal de serviços da jucec](https://portalservicos.jucec.ce.gov.br) informando o número do protocolo 21/091.833-1.

*[Handwritten signatures and marks in blue ink]*





# JUNTA COMERCIAL DO ESTADO DO CEARÁ

Registro Digital



O ato foi deferido e assinado digitalmente por :

## Identificação do(s) Assinante(s)

CPF	Nome
236.117.073-68	LENIRA CARDOSO DE ALENCAR SERAINE

Junta Comercial do Estado do Ceará

Fortaleza, quarta-feira, 23 de junho de 2021







## TRIBUNAL DE CONTAS DA UNIÃO



### Consulta Consolidada de Pessoa Jurídica

Este relatório tem por objetivo apresentar os resultados consolidados de consultas eletrônicas realizadas diretamente nos bancos de dados dos respectivos cadastros. A responsabilidade pela veracidade do resultado da consulta é do Órgão gestor de cada cadastro consultado. A informação relativa à razão social da Pessoa Jurídica é extraída do Cadastro Nacional da Pessoa Jurídica, mantido pela Receita Federal do Brasil.

Consulta realizada em: 21/06/2022 01:00:50

#### Informações da Pessoa Jurídica:

Razão Social: **JMC CONCEITO EMPREENDIMENTOS EIRELI**  
CNPJ: **08.863.831/0001-07**

#### Resultados da Consulta Eletrônica:

Órgão Gestor: **TCU**  
Cadastro: **Licitantes Inidôneos**  
Resultado da consulta: **Nada Consta**

Para acessar a certidão original no portal do órgão gestor, clique [AQUI](#).

Órgão Gestor: **CNJ**  
Cadastro: **CNIA - Cadastro Nacional de Condenações Cíveis por Ato de Improbidade Administrativa e Inelegibilidade**  
Resultado da consulta: **Nada Consta**

Para acessar a certidão original no portal do órgão gestor, clique [AQUI](#).

Órgão Gestor: **Portal da Transparência**  
Cadastro: **Cadastro Nacional de Empresas Inidôneas e Suspensas**  
Resultado da consulta: **Nada Consta**

Para acessar a certidão original no portal do órgão gestor, clique [AQUI](#).

Órgão Gestor: **Portal da Transparência**  
Cadastro: **CNEP - Cadastro Nacional de Empresas Punidas**  
Resultado da consulta: **Nada Consta**

Para acessar a certidão original no portal do órgão gestor, clique [AQUI](#).

Obs: A consulta consolidada de pessoa jurídica visa atender aos princípios de simplificação e



racionalização de serviços públicos digitais. Fundamento legal: Lei nº 12.965, de 23 de abril de 2014, Lei nº 13.460, de 26 de junho de 2017, Lei nº 13.726, de 8 de outubro de 2018, Decreto nº 8.638 de 15, de janeiro de 2016.



13-

REPÚBLICA FEDERATIVA DO BRASIL



ESTADO DO CEARÁ  
MUNICÍPIO DE VÁRZEA ALEGRE

COMARCA DE VÁRZEA ALEGRE  
DISTRITO DE IBICATU

ANTONIO VALMI DE LIMA  
Oficial

**PROCURAÇÃO BASTANTE QUE FAZ: JUCIESSE ALVES DE MORAIS**

SAIBAM quantos este instrumento de procuração virem, que no ano do Nascimento de Nosso Senhor Jesus Cristo de dois mil e vinte e dois (2022) aos sete (07) do mês de março do dito ano, Sítio vacaria, s/n, Distrito de Ibicatu, comarca de Várzea Alegre, Estado do Ceará, em Cartório compareceu como **OUTORGANTE: JMC CONCEITO E EMPREENDIMENTOS EIRELI** -pessoa jurídica de direito privado, com sede e foro em Rua Gabriel Bezerra de Moraes nº 22 Farias Brito - CE, inscrita no CNPJ sobre o nº 08.863.831/0001-07; neste ato representada por seu sócio administrador **Juciesse Alves de Moraes** - filho de Maria Nita de Moraes brasileiro, divorciado, empresário, portador do RG nº 28873649-7 SSP/SP, e inscrito no CPF 139.906.008-26, residente e domiciliado na Vila Lambedouro S/N Farias Brito-CE. Reconhecida como próprio de mim, Oficial do Registro Civil e das testemunhas adiante assinadas perante as quais por ela lhe foi dito que, por este público instrumento, e nos termos de direito nomeia e constitui sua bastante **PROCURADOR NEURIVAL COSTA SENA** filho de Francisco de Souza Sena e Maria Neide Costa Sena, nascido em 07/08/1988, brasileiro, solteiro, comerciante, portador do RG nº 031722492006-6 SESP/MA, inscrito no CPF/MF nº 023.169.993-01, residente e domiciliado à Rua Das Flores, S/N Santa Luzia Alto Alegre do Maranhão-MA, para o fim especial de promover a participação ação do outorgante em licitações públicas, concordar com todos os seus termos, a assistir a abertura de propostas, firmar declarações e atas; apresentar/ofertar ou desistir da apresentação de lances verbais, negociar valores propostos; fazer impugnações, reclamações, protestos; prestar cauções, levantá-las, receber as importâncias caucionadas ou depositadas, transigir, desistir e praticar todos os atos necessários ao cumprimento do presente mandato. Como assim disse, do que dou fé, lavrei este instrumento, que lido e achado conforme, aceita e assina, com as testemunhas DEBLAN CARVALHO GOMES, brasileira, solteira, estudante e FRANCISCO ARAUJO DA SILVA FILHO, solteiro, brasileiro, maior, residentes no Sítio Vacaria, S/N, Ibicatu, Várzea Alegre - CE. Do que dou fé, eu, ANTONIO VALMI DE LIMA, Oficial do Registro Civil, a escrevi e subscrevi. (aa).





# REPÚBLICA FEDERATIVA DO BRASIL

## CADASTRO NACIONAL DA PESSOA JURÍDICA



NÚMERO DE INSCRIÇÃO <b>08.863.831/0001-07</b> MATRIZ	<b>COMPROVANTE DE INSCRIÇÃO E DE SITUAÇÃO CADASTRAL</b>	DATA DE ABERTURA <b>01/06/2007</b>
--	---	---------------------------------------

NOME EMPRESARIAL  
**JMC CONCEITO EMPREENDIMENTOS EIRELI**

TÍTULO DO ESTABELECIMENTO (NOME DE FANTASIA) <b>JMC CONCEITO</b>	PORTE <b>ME</b>
---	--------------------

CÓDIGO E DESCRIÇÃO DA ATIVIDADE ECONÔMICA PRINCIPAL  
**41.20-4-00 - Construção de edifícios**

CÓDIGO E DESCRIÇÃO DAS ATIVIDADES ECONÔMICAS SECUNDÁRIAS

- 01.61-0-99 - Atividades de apoio à agricultura não especificadas anteriormente
- 08.10-0-06 - Extração de areia, cascalho ou pedregulho e beneficiamento associado
- 08.10-0-07 - Extração de argila e beneficiamento associado
- 08.10-0-99 - Extração e britamento de pedras e outros materiais para construção e beneficiamento associado
- 22.22-6-00 - Fabricação de embalagens de material plástico
- 22.23-4-00 - Fabricação de tubos e acessórios de material plástico para uso na construção
- 23.30-3-01 - Fabricação de estruturas pré-moldadas de concreto armado, em série e sob encomenda
- 23.91-5-03 - Aparelhamento de placas e execução de trabalhos em mármore, granito, ardósia e outras pedras
- 38.11-4-00 - Coleta de resíduos não-perigosos
- 38.12-2-00 - Coleta de resíduos perigosos
- 42.11-1-01 - Construção de rodovias e ferrovias
- 42.13-8-00 - Obras de urbanização - ruas, praças e calçadas
- 42.99-5-99 - Outras obras de engenharia civil não especificadas anteriormente
- 43.13-4-00 - Obras de terraplenagem
- 43.30-4-99 - Outras obras de acabamento da construção
- 43.99-1-01 - Administração de obras
- 43.99-1-05 - Perfuração e construção de poços de água
- 45.12-9-01 - Representantes comerciais e agentes do comércio de veículos automotores
- 45.20-0-01 - Serviços de manutenção e reparação mecânica de veículos automotores
- 45.20-0-05 - Serviços de lavagem, lubrificação e polimento de veículos automotores

CÓDIGO E DESCRIÇÃO DA NATUREZA JURÍDICA  
**230-5 - Empresa Individual de Responsabilidade Limitada (de Natureza Empresári**

LOGRADOURO <b>R GABRIEL BEZERRA DE MORAIS</b>	NÚMERO <b>22</b>	COMPLEMENTO <b>*****</b>
--	---------------------	-----------------------------

CEP <b>63.185-000</b>	BAIRRO/DISTRITO <b>ESPERANCA</b>	MUNICÍPIO <b>FARIAS BRITO</b>	UF <b>CE</b>
--------------------------	-------------------------------------	----------------------------------	-----------------

ENDEREÇO ELETRÔNICO <b>ASCONTCONTABIL@HOTMAIL.COM</b>	TELEFONE <b>(88) 3511-6208</b>
--	-----------------------------------

ENTE FEDERATIVO RESPONSÁVEL (EFR)  
**\*\*\*\*\***

SITUAÇÃO CADASTRAL <b>ATIVA</b>	DATA DA SITUAÇÃO CADASTRAL <b>01/06/2007</b>
------------------------------------	---

MOTIVO DE SITUAÇÃO CADASTRAL

SITUAÇÃO ESPECIAL <b>*****</b>	DATA DA SITUAÇÃO ESPECIAL <b>*****</b>
-----------------------------------	---

Aprovado pela Instrução Normativa RFB nº 1.863, de 27 de dezembro de 2018.

Emitido no dia **03/03/2022** às **01:45:46** (data e hora de Brasília).

*[Handwritten signatures and marks: 15, JMC, and other illegible scribbles]*



# REPÚBLICA FEDERATIVA DO BRASIL

## CADASTRO NACIONAL DA PESSOA JURÍDICA



NÚMERO DE INSCRIÇÃO <b>08.863.831/0001-07</b> MATRIZ	<b>COMPROVANTE DE INSCRIÇÃO E DE SITUAÇÃO CADASTRAL</b>	DATA DE ABERTURA <b>01/06/2007</b>
--	---	---------------------------------------

NOME EMPRESARIAL  
**JMC CONCEITO EMPREENDIMENTOS EIRELI**

CÓDIGO E DESCRIÇÃO DAS ATIVIDADES ECONÔMICAS SECUNDÁRIAS

- 46.74-5-00 - Comércio atacadista de cimento
- 47.41-5-00 - Comércio varejista de tintas e materiais para pintura
- 47.42-3-00 - Comércio varejista de material elétrico
- 47.44-0-99 - Comércio varejista de materiais de construção em geral
- 49.23-0-02 - Serviço de transporte de passageiros - locação de automóveis com motorista
- 49.24-8-00 - Transporte escolar
- 71.11-1-00 - Serviços de arquitetura
- 77.19-5-99 - Locação de outros meios de transporte não especificados anteriormente, sem condutor
- 77.32-2-01 - Aluguel de máquinas e equipamentos para construção sem operador, exceto andaimes
- 77.39-0-03 - Aluguel de palcos, coberturas e outras estruturas de uso temporário, exceto andaimes
- 81.22-2-00 - Imunização e controle de pragas urbanas
- 82.30-0-01 - Serviços de organização de feiras, congressos, exposições e festas
- 90.01-9-02 - Produção musical
- 90.01-9-06 - Atividades de sonorização e de iluminação

CÓDIGO E DESCRIÇÃO DA NATUREZA JURÍDICA  
**230-5 - Empresa Individual de Responsabilidade Limitada (de Natureza Empresári**

LOGRADOURO <b>R GABRIEL BEZERRA DE MORAIS</b>	NÚMERO <b>22</b>	COMPLEMENTO <b>*****</b>
--	---------------------	-----------------------------

CEP <b>63.185-000</b>	BAIRRO/DISTRITO <b>ESPERANCA</b>	MUNICÍPIO <b>FARIAS BRITO</b>	UF <b>CE</b>
--------------------------	-------------------------------------	----------------------------------	-----------------

ENDEREÇO ELETRÔNICO <b>ASCONTCONTABIL@HOTMAIL.COM</b>	TELEFONE <b>(88) 3511-6208</b>
--	-----------------------------------

ENTE FEDERATIVO RESPONSÁVEL (EFR)  
**\*\*\*\*\***

SITUAÇÃO CADASTRAL <b>ATIVA</b>	DATA DA SITUAÇÃO CADASTRAL <b>01/06/2007</b>
------------------------------------	---

MOTIVO DE SITUAÇÃO CADASTRAL

SITUAÇÃO ESPECIAL <b>*****</b>	DATA DA SITUAÇÃO ESPECIAL <b>*****</b>
-----------------------------------	---

Aprovado pela Instrução Normativa RFB nº 1.863, de 27 de dezembro de 2018.

Emitido no dia **03/03/2022** às **01:45:46** (data e hora de Brasília).

*[Handwritten signatures and marks]*



# JMC CONCEITO EMPREENDEMENTOS EIRELI



PREFEITURA MUNICIPAL DE SÃO FRANCISCO DO BREJÃO/MA  
TOMADA DE PREÇOS N° 008/2022 - CPL

DECLARAÇÃO DE ENQUADRAMENTO À LC N° 123/06

**OBJETO:**

Contratação de empresa para a recuperação de estradas vicinais (Povoados Trecho Seco e União), conforme Anexo II.

A Empresa JMC CONCEITO EMPREENDEMENTOS EIRELI, inscrita no CNPJ n° 08.863.831/0001-07, estabelecida no MUNICIPIO DE FARIAS BRITO/CE, CEP 63.185-000, NA R. GABRIEL BEZERRA DE MORAIS, 22, B. NOVA ESPERANÇA, DECLARA, sob as penas da lei, especialmente o disposto no art. 299, do Código Penal Brasileiro, que se encontra enquadrada na condição de ME (Microempresa) e que inexistente fato superveniente que implique no seu desenquadramento dessa situação.

Por ser verdade, firmo a presente declaração.

Farias Brito/CE, 05 de julho de 2022

*Neurival Costa Sena*  
\_\_\_\_\_  
JMC CONCEITO EMPREENDEMENTOS EIRELI  
NEURIVAL COSTA SENA (PROCURADOR)  
RG: 031722492006-6 SSP/MA  
CPF: 023.169.993-01

*17*  
\_\_\_\_\_  
JMC CONCEITO EMPREENDEMENTOS EIRELI  
CNPJ:08.863.831/0001-07 E-MAIL: [jmcconceito@gmail.com](mailto:jmcconceito@gmail.com)  
Contato: (88)3584-6501 Celular: (88) 98160-0050  
Inscrição estadual: 06.213254-7 Inscrição Municipal: 4832  
R. Gabriel Bezerra de Moraes, N° 22, Bairro Esperança, Farias Brito - CE. CEP:63.185-000.



# JMC CONCEITO EMPREENDEMENTOS EIRELI



PREFEITURA MUNICIPAL DE SÃO FRANCISCO DO BREJÃO/MA  
TOMADA DE PREÇOS Nº 008/2022 - CPL

## DECLARAÇÃO DE PLENO CONHECIMENTO E ATENDIMENTO ÀS EXIGÊNCIAS DE HABILITAÇÃO

### OBJETO:

Contratação de empresa para a recuperação de estradas vicinais (Povoados Trecho Seco e União), conforme Anexo II.

A empresa JMC CONCEITO EMPREENDEMENTOS EIRELI, inscrita no CNPJ nº 08.863.831/0001-07, estabelecida no MUNICIPIO DE FARIAS BRITO/CE, CEP 63.185-000, NA R. GABRIEL BEZERRA DE MORAIS, 22, B. NOVA ESPERANÇA, por intermédio de seu representante legal Sr. NEURIVAL COSTA SENA, brasileiro, solteiro, comerciante, portador da Cédula de Identidade/RG nº 031722492006-6 SSP/MA e inscrito no CPF sob o nº 023.169.993-01, residente e domiciliado em ALTO ALEGRE DO MARANHÃO/MA, CEP 65.413-000, R. DAS FLORES S/N, B. SANTA LUZIA, declara, para efeito do cumprimento ao estabelecido, conforme dispõe o artigo 4º, inciso VII, da Lei nº 10.520/02, sob as penalidades cabíveis, que cumprimos plenamente os requisitos de habilitação exigidos neste edital.

Farias Brito/CE, 05 de julho de 2022

*Neurival Costa Sena*  
\_\_\_\_\_  
JMC CONCEITO EMPREENDEMENTOS EIRELI  
NEURIVAL COSTA SENA (PROCURADOR)  
RG: 031722492006-6 SSP/MA  
CPF: 023.169.993-01

*18*  
\_\_\_\_\_  
JMC CONCEITO EMPREENDEMENTOS EIRELI  
CNPJ:08.863.831/0001-07 E-MAIL: [jmconceito@gmail.com](mailto:jmconceito@gmail.com)  
Contato: (88)3584-6501 Celular: (88) 98160-0050  
Inscrição estadual: 06.213254-7 Inscrição Municipal: 4832  
R. Gabriel Bezerra de Moraes, Nº 22, Bairro Esperança, Farias Brito - CE. CEP:63.185-000.





## Certidão Específica

A Secretária-Geral da Junta Comercial do Estado do Ceará **CERTIFICA**, nos termos do art. 29 da Lei Federal nº 8.934, de 18 de novembro de 1994, nos arts. 78, inciso III e 81 do Decreto nº 1.800, de 30 de janeiro de 1996; da Instrução Normativa IN/DREI nº 81, de 10 de julho de 2020, a requerimento, conforme protocolo de número **22/014.373-1**, que consta no Cadastro Estadual de Empresas Mercantis, formado e organizado por esta Junta Comercial na forma disciplinada no art. 7º, VIII, do Decreto 1800/1996, registro de **JMC CONCEITO EMPREENDIMENTOS EIRELI**, EMPRESA INDIVIDUAL DE RESPONSABILIDADE LIMITADA (DE NATUREZA EMPRESÁRIA), NIRE 2360012441-9, CNPJ 08.863.831/0001-07, ATIVA, com sede na RUA GABRIEL BEZERRA DE MORAIS, 22, BAIRRO ESPERANCA, FARIAS BRITO/CE, com dados que em resumo a seguir se especificam:

Ato/Evento	Data Aprovação	Nº Aprovação	Data Assinatura
ENQUADRAMENTO ME EMPRESA EM CONSTITUICAO	01/06/2007	20070374066	X
INSCRICAO	01/06/2007	23102732484	X
ALTERACAO	06/06/2007	20070398518	X
ALTERACAO	11/09/2009	20090837401	X
ALTERACAO	09/12/2013	20130998613	X
CONTRATO	09/12/2013	23201586214	X
ALTERACAO	22/06/2015	20150597665	X
ALTERACAO	19/01/2016	20160041970	X
OUTROS DOCUMENTOS DE INTERESSE EMPRESA/EMPRESARIO	19/01/2016	20160101450	X
ALTERACAO	14/11/2016	20162771843	21/10/2016
ALTERACAO	16/10/2017	5027843	03/10/2017
OUTROS DOCUMENTOS DE INTERESSE EMPRESA/EMPRESARIO	16/10/2017	5027922	31/12/2016
ATO CONSTITUTIVO - EIRELI	22/11/2017	23600124419	31/10/2017
BALANCO	28/05/2018	5147401	28/05/2018
ALTERACAO	03/08/2018	5169110	12/07/2018
BALANCO	21/05/2019	5270300	17/05/2019
ALTERACAO	04/05/2020	5414931	30/04/2020
BALANCO	29/05/2020	5421918	28/05/2020
BALANCO	14/05/2021	5574412	12/05/2021
ALTERACAO	23/06/2021	5592278	21/06/2021

Certifica, por derradeiro, serem estes os únicos atos registrados nesta Junta Comercial até a presente data.





Sistema Nacional de Registro de Empresas Mercantil - SINREM  
Governador do Estado do Ceará  
Secretaria de Estado da Fazenda do Estado do Ceará  
Junta Comercial do Estado do Ceará



## Certidão Específica

O referido é verdade. Dou fé. Junta Comercial do Estado do Ceará. Nada mais.

Fortaleza, 31 de Janeiro de 2022.

  
LENIRA CARDOSO DE ALENCAR SERAINE  
SECRETARIA GERAL

Junta Comercial do Estado do Ceará

Página 2 de 2

Certidão específica emitida pela Junta Comercial do Estado do Ceará e certificada digitalmente. Para confirmar a autenticidade desta certidão, acesse o site (<http://www.jucec.ce.gov.br>) e informe o nº de protocolo C225001351728 e o código de segurança yEtE. Esta cópia foi autenticada e assinada digitalmente em 31/01/2022 por Lenira Cardoso de Alencar Seraine - Secretária-Geral.



Ministério da Economia  
Secretaria Especial de Desburocratização, Gestão e Governo Digital  
Secretaria de Gestão

Sistema de Cadastramento Unificado de Fornecedores - SICAF

**Certificado de Registro Cadastral - CRC**

(Emissão conforme art. 17 da Instrução Normativa nº 03, de 26 abril de 2018)

CNPJ: **08.863.831/0001-07**  
Razão Social: **JMC CONCEITO EMPREENDIMENTOS EIRELI**

Atividade Econômica Principal:

**41.20-4/00 - CONSTRUÇÃO DE EDIFÍCIOS**

Endereço:

**Rua Gariel Bezerra de Moraes, 22- Nova Esperança- Farias Brito - CE**

21 Jun

Observações:

A veracidade das informações poderá ser verificada no endereço [www.comprasgovernamentais.gov.br](http://www.comprasgovernamentais.gov.br).  
Este certificado não substitui os documentos enumerados nos artigos 28 a 31 da Lei nº 8.666, de 1993.

Emitido em: 09/04/2022 15:51

1 de 1





Ministério da Economia  
Secretaria Especial de Desburocratização, Gestão e Governo Digital  
Secretaria de Gestão

Sistema de Cadastramento Unificado de Fornecedores - SICAF

### Declaração

Declaramos para os fins previstos na Lei nº 8.666, de 1993, conforme documentação registrada no SICAF, que a situação do fornecedor no momento é a seguinte:

#### Dados do Fornecedor

CNPJ: **08.863.831/0001-07** DUNS@: **89\*\*\*\*\*85**  
Razão Social: **JMC CONCEITO EMPREENDIMENTOS EIRELI**  
Nome Fantasia: **JMC CONCEITO**  
Situação do Fornecedor: **Credenciado** Data de Vencimento do Cadastro: **25/10/2022**  
Natureza Jurídica: **EMPRESA INDIVIDUAL DE RESPONSABILIDADE LIMITADA (DE NATUREZA EMPRESÁRIA)**  
MEI: **Não**  
Porte da Empresa: **Microempresa**

#### Ocorrências e Impedimentos

Ocorrência: **Nada Consta**  
Impedimento de Licitar: **Nada Consta**

#### Níveis cadastrados:

##### I - Credenciamento

##### II - Habilitação Jurídica

##### III - Regularidade Fiscal e Trabalhista Federal

Receita Federal e PGFN	Validade:	<b>18/07/2022</b>
FGTS	Validade:	<b>23/07/2022</b>
Trabalhista ( <a href="http://www.tst.jus.br/certidao">http://www.tst.jus.br/certidao</a> )	Validade:	<b>31/12/2022</b>

##### IV - Regularidade Fiscal Estadual/Distrital e Municipal

Receita Estadual/Distrital	Validade:	<b>20/07/2022</b>
Receita Municipal	Validade:	<b>10/08/2022</b>

##### V - Qualificação Técnica

##### VI - Qualificação Econômico-Financeira

Validade: **30/04/2023**

Esta declaração é uma simples consulta e não tem efeito legal

Emitido em: 19/06/2022 16:15

1 de 1

CPF: 139.906.008-26 Nome: JUCIESSE ALVES DE MORAIS  
Ass: \_\_\_\_\_



# JMC CONCEITO EMPREENDIMENTOS EIRELI



23- [Handwritten scribbles]

**JMC CONCEITO EMPREENDIMENTOS EIRELI**  
CNPJ:08.863.831/0001-07 E-MAIL: [jmcconceito@gmail.com](mailto:jmcconceito@gmail.com)  
Contato: (88)3584-6501 Celular: (88) 98160-0050  
Inscrição estadual: 06.213254-7 Inscrição Municipal: 4832  
R. Gabriel Bezerra de Morais, Nº 22, Bairro Esperança, Farias Brito – CE. CEP:63.185-000.



# JMC CONCEITO EMPREENDIMENTOS EIRELI

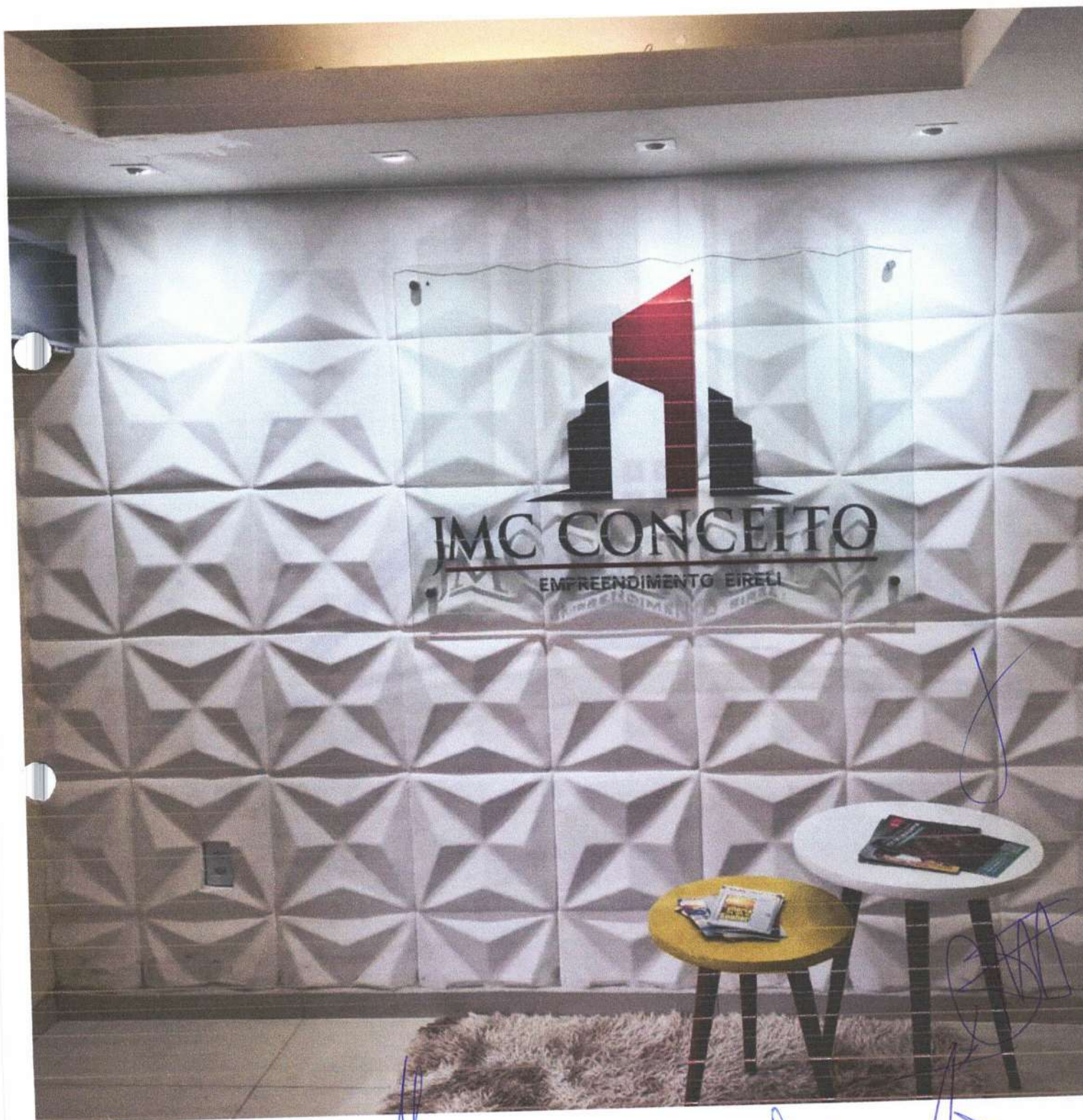

*[Handwritten signature]*

*[Handwritten signature]* 24 - *[Handwritten signature]*

*[Handwritten signature]*

**JMC CONCEITO EMPREENDIMENTOS EIRELI**  
CNPJ:08.863.831/0001-07 E-MAIL: [jmconceito@gmail.com](mailto:jmconceito@gmail.com)  
Contato: (88)3584-6501 Celular: (88) 98160-0050  
Inscrição estadual: 06.213254-7 Inscrição Municipal: 4832  
R. Gabriel Bezerra de Moraes, N° 22, Bairro Esperança, Farias Brito – CE. CEP:63.185-000.



# JMC CONCEITO EMPREENDEIMENTOS EIRELI



Handwritten signatures and scribbles in blue ink, including a large signature on the right and various initials and marks below.

JMC CONCEITO EMPREENDEIMENTOS EIRELI  
CNPJ:08.863.831/0001-07 E-MAIL: [jmconceito@gmail.com](mailto:jmconceito@gmail.com)  
Contato: (88)3584-6501 Celular: (88) 98160-0050  
Inscrição estadual: 06.213254-7 Inscrição Municipal: 4832  
R. Gabriel Bezerra de Moraes, Nº 22, Bairro Esperança, Farias Brito – CE. CEP:63.185-000.



# JMC CONCEITO EMPREENDEIMENTOS EIRELI

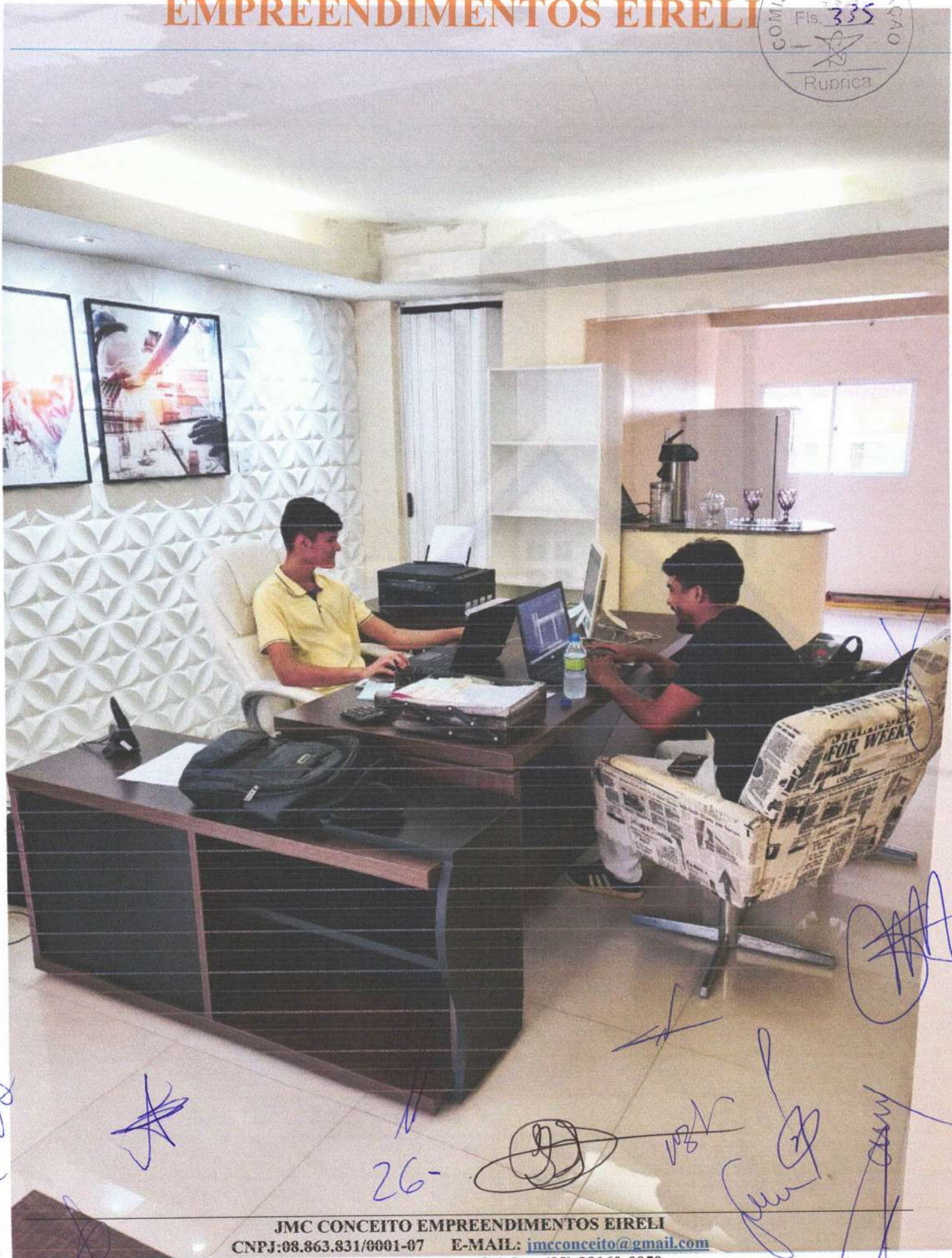

JMC CONCEITO EMPREENDEIMENTOS EIRELI  
CNPJ:08.863.831/0001-07 E-MAIL: [jmcconceito@gmail.com](mailto:jmcconceito@gmail.com)

Contato: (88)3584-6501 Celular: (88) 98160-0050

Inscrição estadual: 06.213254-7 Inscrição Municipal: 4832

R. Gabriel Bezerra de Morais, Nº 22, Bairro Esperança, Farias Brito – CE. CEP:63.185-000.



# JMC CONCEITO EMPREENDIMENTOS EIRELI



*[Handwritten signature]*

27 *[Handwritten signature]*

*[Handwritten signature]*

*[Handwritten signature]*

**JMC CONCEITO EMPREENDIMENTOS EIRELI**  
CNPJ:08.863.831/0001-07 E-MAIL: [jmcconceito@gmail.com](mailto:jmcconceito@gmail.com)  
Contato: (88)3584-6501 Celular: (88) 98160-0050  
Inscrição estadual: 06.213254-7 Inscrição Municipal: 4832  
R. Gabriel Bezerra de Moraes, Nº 22, Bairro Esperança, Farias Brito – CE. CEP:63.185-000.



**TOMADA DE PREÇO Nº008/2022**  
**TIPO: MENOR PREÇO GLOBAL**  
**DATA: 05 DE JULHO DE 2022**  
**HORÁRIO: 08:00HS**  
**Ref.: TOMADA DE PREÇO Nº008/2022**

## CARTA CREDENCIAL

**À COMISSÃO PERTINENTE DE LICITAÇÃO – CPL/MA**  
**Ref.: TOMADA DE PREÇO Nº008/2022**

A Empresa **ENTEC EMPREENDIMENTOS EIRELI**, C.N.P.J.19.543.790/0001-80, com sede na Rua Poção de Pedras, quadra 05, n.10 – São Luís/MA, CEP: 65.072-027, Estado do Maranhão, vem por meio de sua representante legal o Sr Lukas Léda Aramaki Fernandes, RG 037956432009-1, C.P.F 007.233.463-05, residente e domiciliada na Rua Poção de pedras, quadra 05, nº10, Quintas do Calhau, CEP.65072-027, São Luís/MA, pelo presente, instrumento de mandato, nomeia e constitui seu o Procurador : JEAN DE SOUSA SILVA , CPF: 609.040.483-73, RG: 042997812011-7, domiciliado à ESTRADA DE RIBAMAR , CONDOMÍNIO PRAIS BELAS, BLOCO 20A APTO 04 SÃO LUIS-MA , a quem confere todos amplos poderes para junto à PREFEITURA MUNICIPAL DE SÃO FRANCISCO DO BREJÃO praticar TODOS os atos necessários a representação da outorgante na licitação na modalidade de TOMADA DE PREÇO Nº008/2022 ( RECUPERAÇÃO DE ESTRADAS VICINAIS), usando dos recursos legais e acompanhado-os, conferindo-lhes, ainda, poderes especiais para ofertar proposta no caso de beneficiário da Lei Complementar nº 123/2006, declarar intenção de interpor recurso, renunciar ao direito de interposição, transigir, desistir, firmar compromissos ou acordos, dando tudo por bom firme e valioso.

Atenciosamente,

São Luís, 30 de Junho de 2022



Lukas Léda Aramaki Fernandes

Lukas Léda Aramaki Fernandes  
RG 037956432009-1/CPF 007.233.463-05

**PROPRIETÁRIO**



*[Handwritten signatures and initials]*

00001



REPÚBLICA FEDERATIVA DO BRASIL  
MINISTÉRIO DA INFRAESTRUTURA  
DEPARTAMENTO NACIONAL DE TRANSPORTES  
CARTEIRA NACIONAL DE HABILITAÇÃO

MA

NOME  
JEAN DE SOUSA SILVA

DOC. IDENTIDADE / ÓRG. EMISSOR / UF  
0429978120117 SSP MA

CPF  
609.040.483-73

DATA NASCIMENTO  
05/07/1997

FILIAÇÃO  
CLAUDEMIR DE JESUS  
SILVA  
MARIA CLEONICE VIEIRA  
DE SOUSA SILVA

PERMISSÃO ACC CAT. HAB.  
VALIDADE 1ª HABILITAÇÃO  
07/05/2019

Nº REGISTRO  
07256242664

OBSERVAÇÕES

jean de souza silva  
ASSINATURA DO PORTADOR

DATA EMISSÃO  
09/07/2020

LOCAL  
SAO LUIS, MA

ASSINATURA DO EMISSOR  
30618467471  
MA042451698

MARANHÃO

VÁLIDA EM TODO O TERRITÓRIO NACIONAL  
1994223514

PROIBIDO PLASTIFICAR  
1994223514

00002





Ministério da Economia  
Secretaria Especial de Desburocratização, Gestão e Governo Digital  
Secretaria de Gestão

Sistema de Cadastramento Unificado de Fornecedores - SICAF

**Certificado de Registro Cadastral - CRC**

(Emissão conforme art. 17 da Instrução Normativa nº 03, de 26 abril de 2018)

CNPJ: 19.543.790/0001-80  
Razão Social: ENTEC EMPREENDIMENTOS EIRELI

Atividade Econômica Principal:

4120-4/00 - CONSTRUÇÃO DE EDIFÍCIOS

Endereço:

RUA POCAO DE PEDRAS, 10 - QUINTAS DO CALHAU - São Luís / Maranhão

Observações:

A veracidade das informações poderá ser verificada no endereço [www.comprasgovernamentais.gov.br](http://www.comprasgovernamentais.gov.br).  
Este certificado não substitui os documentos enumerados nos artigos 28 a 31 da Lei nº 8.666, de 1993.

Emitido em: 15/06/2022 09:49

00003



Ministério da Economia  
Secretaria Especial de Desburocratização, Gestão e Governo Digital  
Secretaria de Gestão

Sistema de Cadastramento Unificado de Fornecedores - SICAF

**Declaração**

Declaramos para os fins previstos na Lei nº 8.666, de 1993, conforme documentação registrada no SICAF, que a situação do fornecedor no momento é a seguinte:

**Dados do Fornecedor**

CNPJ: 19.543.790/0001-80 DUNS®: 90\*\*\*\*\*38  
Razão Social: ENTEC EMPREENDIMENTOS EIRELI  
Nome Fantasia: ENTEC EMPREENDIMENTOS  
Situação do Fornecedor: Credenciado Data de Vencimento do Cadastro: 19/05/2023  
Natureza Jurídica: EMPRESA INDIVIDUAL DE RESPONSABILIDADE LIMITADA (DE NATUREZA EMPRESÁRIA)  
MEI: Não  
Porte da Empresa: Empresa de Pequeno

**Ocorrências e Impedimentos**

Ocorrência: Nada Consta  
Impedimento de Licitar: Nada Consta

**Níveis cadastrados:**

Fornecedor possui alguma pendência no Nível de Cadastramento indicado. Verifique mais informações sobre pendências nas funcionalidades de consulta.

**I - Credenciamento**

**II - Habilitação Jurídica (Possui Pendência)**

**III - Regularidade Fiscal e Trabalhista Federal**

Receita Federal e PGFN Validade: 03/09/2022  
FGTS Validade: 30/06/2022  
Trabalhista (<http://www.tst.jus.br/certidao>) Validade: 16/09/2022

**IV - Regularidade Fiscal Estadual/Distrital e Municipal**

Receita Estadual/Distrital Validade: 27/09/2022  
Receita Municipal Validade: 15/07/2022

**VI - Qualificação Econômico-Financeira**

Validade: 30/04/2023

Esta declaração é uma simples consulta e não tem efeito legal

00004

Emitido em: 15/06/2022 09:50

CPF: 007.233.463-05 Nome: LUKAS LEDA ARAMAKI FERNANDES

Ass: \_\_\_\_\_



**3º TABELLIONATO**  
DE NOTAS DE SÃO LUÍS / MA  
CNPJ 08.321.897/0001-01

Av. dos Heliandeiros, loja 36, quadra 36,  
Shopping do Automóvel e Callbox - São Luís - MA  
Tel: (98) 321.8971 / WhatsApp: (98) 91460831 - www.tabellionato3ma.com.br

Certifico e dou fé que a presente fotocópia é reprodução  
fidel da original que me foi apresentada. Poder Judiciário

- TJMA. Selo: AUTENT029863Y7910T3TW6R3D74

Escritório: LUCAS LOBATO SILVA, Data/Hora:  
08/08/2022 12:32:28 Emolumento: R\$ 6,14, FERC:  
R\$0,16, FADEP: R\$0,20, FEMP: R\$ 0,20 Valor Total  
R\$6,69.

Consulte a validade deste selo em:  
<https://selo.tjma.jus.br>



**REPÚBLICA FEDERATIVA DO BRASIL**

**ESTADO DO MARANHÃO**  
SECRETARIA DE ESTADO DA SEGURANÇA PÚBLICA  
DELEGACIA GERAL DE POLÍCIA CIVIL  
INSTITUTO DE IDENTIFICAÇÃO

**NOME** LUKAS LEDA ARAMAKI FERNANDES

**FILIAÇÃO**  
FERNANDO MARCELO ARAMAKI FERNANDES  
E GIANNA EMANUELA CARNEIRO LEDA

**DATA NASCIMENTO** 09/08/2001

**ORGÃO EXPEDIDOR** SSP/MA

**FATOR RH**

**NATURALIDADE** SÃO LUÍS - MA

**OBSERVAÇÃO**

**ASSINATURA DO TITULAR**  
*Lukas Leda Aramak Fernandes*

**CARTEIRA DE IDENTIDADE**

**LEI Nº 7.116, DE 29 DE AGOSTO DE 1983**

**VIA-02** P-455 DATA DE EXPEDIÇÃO 17/09/2021

**REGISTRO GERAL** DNI 037956432009-1

**REGISTRO CIVIL** NASC. N.0134502 FLS. 155 LV. 00132 SÃO LUÍS MA 2 ZONA

**T. ELEITOR / ZONA / SEC** C/TPS / SERIE / UF

**NIS / PIS / PASEP / IDENTIDADE PROFISSIONAL**

**CERT. MILITAR**

**CNH**

**CNS**

**MAI821242199**

**VALIDA EM TODO O TERRITÓRIO NACIONAL**



*[Handwritten signature]*  
FELIO SEBASTIÃO VIEGAS CAETANO

*[Handwritten signatures and initials]*

00005



**ALTERAÇÃO CONTRATUAL DE Nº 16 DA EMPRESA INDIVIDUAL  
DE RESPONSABILIDADE LTDA ENTEC ENGENHARIA EIRELI**

Pelo presente instrumento particular de Alteração de Empresa Individual de Responsabilidade Limitada:

**CRISTINA DAS GRACAS ARAMAKI**, brasileira, natural de São Luís – MA, solteira, nascida em 07/12/1949, Empresária, portador da Carteira de Identidade N° 0584885720169 SSP-MA, com data de Expedição 22/03/2016 e CPF n° 027.437.953-87, residente e domiciliado na Rua Poção de Pedras, Nr 10, Bairro Quintas do Calhau, São Luis/MA, CEP 65.072-027, resolve Alterar a Empresa Individual de Responsabilidade Limitada **ENTEC EMPREENDIMENTOS EIRELI**, com sede na cidade de São Luís – MA, na Rua Poca de Pedras, Nr 10, Bairro Quintas do Calhau, Cep 65.072-027, registrada sob o NIRE 21600096243 em 16/01/2014, CNPJ 19.543.790/0001-80 de acordo com as cláusulas e condições abaixo:

**CLÁUSULA PRIMEIRA** – A titular **CRISTINA DAS GRACAS ARAMAKI**, cede e transfere a titularidade e o capital da empresa no valor de 5.100.000,00 (Cinco milhões e cem mil reais), já integralizado em moeda corrente do país, conforme ato constitutivo à **LUKAS LEDA ARAMAKI FERNANDES**, brasileiro, natural de São Luis - MA, solteiro, nascido em 09/08/2001, Empresário, portador da RG N° 037956432009-1 SSP/MA, com data de Expedição 11/10/2018 e CPF n° 007.233.463-05, residente e domiciliado na Rua Poção de Pedras, Nr 10, Bairro Quintas do Calhau, São Luis/MA, CEP 65.072-027, dando plena, geral, rasa e irrevogável quitação, nada mais tendo a reclamar da empresa, passando o titular ingressante a assumir neste ato o ativo e passivo da empresa.

AA

CA

00006





A empresa girara sob denominação de **ENTEC EMPREENDIMENTOS EIRELI**, com sede na cidade de São Luís – MA, na Rua Pocaço de Pedras, Nr 10, Bairro Quintas do Calhau, Cep 65.072-027, podendo, a qualquer tempo, a critério de seu titular, abrir ou fechar filiais em qualquer parte do território nacional.

#### CLÁUSULA SEGUNDA – DO OBJETO DA EMPRESA

O objeto da empresa continua o mesmo que é:

- 41.20-4-00 - Construção de edifícios;
- 37.02-9-00 - Atividades relacionadas a esgoto, exceto a gestão de redes;
- 38.11-4-00 - Coleta de resíduos não-perigosos;
- 38.12-2-00 - Coleta de resíduos perigosos;
- 38.21-1-00 - Tratamento e disposição de resíduos não-perigosos;
- 38.22-0-00 - Tratamento e disposição de resíduos perigosos;
- 42.11-1-01 - Construção de rodovias e ferrovias;
- 42.13-8-00 - Obras de urbanização - ruas, praças e calçadas;
- 42.22-7-01 - Construção de redes de abastecimento de água, coleta de esgoto e construções correlatas, exceto obras de irrigação;
- 43.13-4-00 - Obras de terraplenagem;
- 43.29-1-04 - Montagem e instalação de sistemas e equipamentos de iluminação e sinalização em vias públicas, portos e aeroportos;
- 43.99-1-04 - Serviços de operação e fornecimento de equipamentos para transporte e elevação de cargas e pessoas para uso em obras;
- 43.99-1-05 - Perfuração e construção de poços de água;
- 49.23-0-02 - Serviço de transporte de passageiros - locação de automóveis com motorista;
- 49.24-8-00 - Transporte escolar;
- 68.22-6-00 - Gestão e administração da propriedade imobiliária;
- 71.11-1-00 - Serviços de arquitetura;
- 71.12-0-00 - Serviços de engenharia;

00007



#### CLÁUSULA SEXTA – DO EXERCÍCIO SOCIAL

O termino de cada exercício social será encerrado em 31 de dezembro do ano civil, com apresentação do balanço patrimonial e resultado econômico do ano fiscal.

#### CLÁUSULA SETIMA – DA DECLARAÇÃO

Declara o titular da EIRELI, para os devidos fins e efeitos de direito, que o mesmo não participa de nenhuma outra empresa, pessoa jurídica dessa modalidade.

#### CLÁUSULA OITAVA – DA RESPONSABILIDADE

A responsabilidade do titular é limitada ao capital integralizado da empresa que será regida pelo regime jurídico da empresa Limitada e supletivamente pela lei da Sociedade Anônima ( LEI 6.404/76).

#### CLÁUSULA NONA – DO DESENPEDIMENTO

O titular declara sob as penas da lei, que não esta impedido, por lei especial, e nem condenado ou eu se encontra sob os efeitos de condenação, que o proíba de exercer a administração desta EIRELI, bem como não esta impedido, ou em virtude de condenação criminal, ou por se encontrar sob os efeitos dela, a pena que vede, ainda que temporariamente, o acesso a cargos públicos ou crime falimentar, de prevaricação, peita ou suborno, concussão, peculato, ou contra a economia popular, contra o sistema financeiro nacional, contra normas de defesa de concorrência, contra as relações de consumo, fé publica ou a propriedade. ( Art. 1011, § 1º, CC/2002).

Handwritten signatures and initials in blue ink, including a large signature on the left and several initials on the right. A stamp with the number '00003' is visible at the bottom right.





## ASSINATURA ELETRÔNICA

Certificamos que o ato da empresa ENTEC EMPREENDIMENTOS EIRELI consta assinado digitalmente por:

IDENTIFICAÇÃO DO(S) ASSINANTE(S)	
CPF/CNPJ	Nome
00723346305	LUKAS LEDA ARAMAKI FERNANDES
02743795387	CRISTINA DAS GRACAS ARAMAKI

**JUCEMA**

CERTIFICO O REGISTRO EM 28/07/2021 11:52 SOB Nº 20210939028.  
PROTOCOLO: 210939028 DE 28/07/2021.  
CÓDIGO DE VERIFICAÇÃO: 12105446775. CNPJ DA SEDE: 19543790000180.  
NIRE: 21600096243. COM EFEITOS DO REGISTRO EM: 14/07/2021.  
ENTE C EMPREENDIMENTOS EIRELI

LÍLIAN THERESA RODRIGUES MENDONÇA  
SECRETÁRIA-GERAL  
[www.empresafacil.ma.gov.br](http://www.empresafacil.ma.gov.br)

A validade deste documento, se impresso, fica sujeito à comprovação de sua autenticidade nos respectivos portais, informando seus respectivos códigos de verificação.

00009



REPÚBLICA FEDERATIVA DO BRASIL  
CADASTRO NACIONAL DA PESSOA JURÍDICA



NÚMERO DE INSCRIÇÃO 19.543.790/0001-80 MATRIZ	COMPROVANTE DE INSCRIÇÃO E DE SITUAÇÃO CADASTRAL	DATA DE ABERTURA 16/01/2014
---	---	--------------------------------

NOME EMPRESARIAL  
ENTEC EMPREENDIMENTOS EIRELI

TÍTULO DO ESTABELECIMENTO (NOME DE FANTASIA) ENTEC EMPREENDIMENTOS	PORTE EPP
---	--------------

CÓDIGO E DESCRIÇÃO DA ATIVIDADE ECONÔMICA PRINCIPAL  
41.20-4-00 - Construção de edifícios

CÓDIGO E DESCRIÇÃO DAS ATIVIDADES ECONÔMICAS SECUNDÁRIAS

- 37.02-9-00 - Atividades relacionadas a esgoto, exceto a gestão de redes
- 38.11-4-00 - Coleta de resíduos não-perigosos
- 38.12-2-00 - Coleta de resíduos perigosos
- 38.21-1-00 - Tratamento e disposição de resíduos não-perigosos
- 38.22-0-00 - Tratamento e disposição de resíduos perigosos
- 42.11-1-01 - Construção de rodovias e ferrovias
- 42.13-8-00 - Obras de urbanização - ruas, praças e calçadas
- 42.22-7-01 - Construção de redes de abastecimento de água, coleta de esgoto e construções correlatas, exceto obras de irrigação
- 43.13-4-00 - Obras de terraplenagem
- 43.29-1-04 - Montagem e instalação de sistemas e equipamentos de iluminação e sinalização em vias públicas, portos e aeroportos
- 43.99-1-04 - Serviços de operação e fornecimento de equipamentos para transporte e elevação de cargas e pessoas para uso em obras
- 43.99-1-05 - Perfuração e construção de poços de água
- 49.23-0-02 - Serviço de transporte de passageiros - locação de automóveis com motorista
- 49.24-8-00 - Transporte escolar
- 68.22-6-00 - Gestão e administração da propriedade imobiliária
- 71.11-1-00 - Serviços de arquitetura
- 71.12-0-00 - Serviços de engenharia
- 77.32-2-01 - Aluguel de máquinas e equipamentos para construção sem operador, exceto andaimes
- 77.32-2-02 - Aluguel de andaimes
- 77.39-0-03 - Aluguel de palcos, coberturas e outras estruturas de uso temporário, exceto andaimes

CÓDIGO E DESCRIÇÃO DA NATUREZA JURÍDICA  
230-5 - Empresa Individual de Responsabilidade Limitada (de Natureza Empresári

LOGRADOURO R POCAO DE PEDRAS	NÚMERO 10	COMPLEMENTO *****
---------------------------------	--------------	----------------------

CEP 65.072-027	BAIRRO/DISTRITO QUINTAS DO CALHAU	MUNICÍPIO SAO LUIS	UF MA
-------------------	--------------------------------------	-----------------------	----------

ENDEREÇO ELETRÔNICO HENRIQUE@GRUPOHFMA.COM	TELEFONE (98) 8173-0005
---	----------------------------

ENTE FEDERATIVO RESPONSÁVEL (EFR)  
\*\*\*\*\*

SITUAÇÃO CADASTRAL ATIVA	DATA DA SITUAÇÃO CADASTRAL 16/01/2014
-----------------------------	--

MOTIVO DE SITUAÇÃO CADASTRAL

SITUAÇÃO ESPECIAL *****	DATA DA SITUAÇÃO ESPECIAL *****
----------------------------	------------------------------------

Aprovado pela Instrução Normativa RFB nº 1.863, de 27 de dezembro de 2018.

Emitido no dia 17/06/2022 às 12:01:59 (data e hora de Brasília).

Página: 1/2

00010  
1/2





**REPÚBLICA FEDERATIVA DO BRASIL**  
**CADASTRO NACIONAL DA PESSOA JURÍDICA**



NÚMERO DE INSCRIÇÃO 19.543.790/0001-80 MATRIZ	<b>COMPROVANTE DE INSCRIÇÃO E DE SITUAÇÃO CADASTRAL</b>	DATA DE ABERTURA 16/01/2014
NOME EMPRESARIAL ENTEC EMPREENDIMENTOS EIRELI		
CÓDIGO E DESCRIÇÃO DAS ATIVIDADES ECONÔMICAS SECUNDÁRIAS 81.30-3-00 - Atividades paisagísticas 82.11-3-00 - Serviços combinados de escritório e apoio administrativo 82.30-0-01 - Serviços de organização de feiras, congressos, exposições e festas 90.01-9-05 - Produção de espetáculos de rodeios, vaquejadas e similares 90.01-9-06 - Atividades de sonorização e de iluminação		
CÓDIGO E DESCRIÇÃO DA NATUREZA JURÍDICA 230-5 - Empresa Individual de Responsabilidade Limitada (de Natureza Empresári		
LOGRADOURO R POCAO DE PEDRAS	NÚMERO 10	COMPLEMENTO *****
CEP 65.072-027	BAIRRO/DISTRITO QUINTAS DO CALHAU	MUNICÍPIO SAO LUIS
		UF MA
ENDEREÇO ELETRÔNICO HENRIQUE@GRUPOHFMA.COM	TELEFONE (98) 8173-0005	
ENTE FEDERATIVO RESPONSÁVEL (EFR) *****		
SITUAÇÃO CADASTRAL ATIVA	DATA DA SITUAÇÃO CADASTRAL 16/01/2014	
MOTIVO DE SITUAÇÃO CADASTRAL		
SITUAÇÃO ESPECIAL *****	DATA DA SITUAÇÃO ESPECIAL *****	

Aprovado pela Instrução Normativa RFB nº 1.863, de 27 de dezembro de 2018.

Emitido no dia 17/06/2022 às 12:01:59 (data e hora de Brasília).

Página: 2/2

00011



# PREFEITURA DE SÃO LUÍS

## SECRETARIA MUNICIPAL DE FAZENDA

### DADOS CADASTRAIS DO CONTRIBUINTE



#### DADOS GERAIS

**TIPO DE PESSOA:** JURÍDICA    **INSCRIÇÃO MUNICIPAL:** 98250705    **CNPJ:** 19543790000180  
**NOME EMPRESARIAL:** ENTEC EMPREENDIMENTOS EIRELI  
**NOME FANTASIA:** MAKIXIMUS EMPREENDIMENTOS  
**SITUAÇÃO CADASTRAL:** ATIVO  
**NATUREZA JURÍDICA:** 2305 - Empresa Individual de Responsabilidade Limitada - Natureza Empresária  
**CBO:** -  
**DOC. CONSTITUIÇÃO:** INSTRUMENTO PARTICULAR DE    **ALT. ATUAL. CONTR. SOC.:** 28/07/2021  
**ORGÃO DE REGISTRO:** JUNTA COMERCIAL -    **NIRE:** 21600096243  
**CAPITAL SOCIAL:** 5.100.000,00    **INSCRIÇÃO ESTADUAL:**  
**REG. TRIBUTÁRIO:** Normal    **TIPO ESTABELECIMENTO:** SEDE/MATRIZ  
**SUBSTITUTO TRIBUTÁRIO:** N?O    **REGIME PAGAMENTO:** DE COMPETENCIA  
**INSCR. MUNIC. PRINCIPAL:** SIM    **TIPO ENQUADRAMENTO:** OUTROS  
**LIVRO:**    **FOLHA:**    **DATA DO REGISTRO:** 16/01/2014  
**ATV. LICENCIADA VINCULADA:** Taxa TLVLF Ind de Construção Civil - Pequeno Porte

**TIPO PORTE:** PEQUENO PORTE    **TIPO DE INSCRIÇÃO:** NORMAL

#### ENDEREÇOS

##### ENDEREÇO ESTABELECIMENTO

**TIPO DE:** ZONA URBANA    **USO DO IMÓVEL:** ALUGADO  
**TIPO DE IMÓVEL:** COMERCIAL    **INSC. IMOBILIÁRIA**  
**CIDADE/UF:** SAO LUIS / MA    **NÚMERO:** 10  
**ENDEREÇO:** R POCAO DE PEDRAS    **CEP:** 65072027  
**COMPLEMENTO:**    **BAIRRO:** QUINTAS DO CALHAU  
**POVOADO:**    **ZONA RURAL:**  
**CCIR:**    **NIRF:**  
**DATUM REFERÊNCIA:**    **LATITUDE:**  
**LONGITUDE:**

##### ENDEREÇO CORRESPONDÊNCIA

**CIDADE/UF:** SAO LUIS / MA    **NÚMERO:** 10  
**ENDEREÇO:** R POCAO DE PEDRAS    **CEP:** 65072027  
**COMPLEMENTO:**    **BAIRRO:** QUINTAS DO CALHAU

#### CONTATOS

TIPO DE CONTATO	DESCRIÇÃO
E-MAIL	parafiscal02@gmcontabil.cnt.br
TELEFONE	(98) 981730005
E-MAIL	henrique@grupohfma.com
	henrique@grupohfma.com

USA  
  
 00012



CPF/CNPJ: 19543790000180  
Nome/Razão: ENTEC EMPREENDIMENTOS EIRELI

Contribuinte

null

Servidor



8

Handwritten signatures and initials in blue ink, including a large stylized signature and several smaller initials.

00013



## CERTIDÃO ESPECÍFICA

### Sistema Nacional de Registro de Empresas Mercantis - SINREM

Certificamos que as informações abaixo constam dos documentos arquivados nesta Junta Comercial e são vigentes na data da sua expedição.

<b>Certificamos que ENTEC EMPREENDIMENTOS EIRELI encontra-se registrada nesta Junta Comercial, como segue:</b>		<b>Protocolo: MAC2201996972</b>	
<b>NIRE 21600096243</b> <b>CNPJ 19.543.790/0001-80</b>		<b>Situação</b> ATIVA Status SEM STATUS	
<b>Endereço Completo POCAO DE PEDRAS, Nº 10, xxxxx, QUINTAS DO CALHAU - São Luís/MA - CEP 65072-027</b>			
<b>Arquivamentos Posteriores</b>			
Ato	Número	Data	Descrição
223	20220541612	03/05/2022	BALANCO
316	20220043213	11/01/2022	ENQUADRAMENTO DE EMPRESA DE PEQUENO PORTE
002	20210939028	28/07/2021	ALTERACAO DE DADOS (EXCETO NOME EMPRESARIAL)
002	20210693541	20/05/2021	ALTERACAO DE NOME EMPRESARIAL
002	20210692103	19/05/2021	ALTERACAO DE DADOS (EXCETO NOME EMPRESARIAL)
002	20210643552	18/05/2021	ALTERACAO DE DADOS E DE NOME EMPRESARIAL
318	20210621672	05/05/2021	DESENQUADRAMENTO DE EMPRESA DE PEQUENO PORTE
002	20201102803	24/11/2020	ALTERACAO DE DADOS (EXCETO NOME EMPRESARIAL)
307	20200744291	01/09/2020	REENQUADRAMENTO DE MICROEMPRESA COMO EMPRESA DE PEQUENO PORTE
002	20200323016	18/05/2020	ALTERACAO DE DADOS (EXCETO NOME EMPRESARIAL)
223	20200222309	24/03/2020	BALANCO
002	20191030660	11/10/2019	ALTERACAO DE DADOS (EXCETO NOME EMPRESARIAL)
002	20190820403	02/07/2019	ALTERACAO DE DADOS (EXCETO NOME EMPRESARIAL)
02	20190740914	06/06/2019	REVOGACAO DE DETERMINACAO JUDICIAL
23	20190286261	22/05/2019	BALANCO
002	21600096243	13/11/2018	TRANSFORMACAO
002	21600096243	13/11/2018	ALTERACAO DE DADOS E DE NOME EMPRESARIAL
902	20180690671	29/10/2018	IMPEDIMENTO DE ARQUIVAMENTO DE ATOS
223	20180382438	18/05/2018	BALANCO
002	20180259695	27/03/2018	ALTERACAO DE DADOS (EXCETO NOME EMPRESARIAL)
002	20171350898	12/01/2018	ALTERACAO DE DADOS E DE NOME EMPRESARIAL
002	20160596017	19/12/2016	ALTERACAO DE DADOS (EXCETO NOME EMPRESARIAL)
002	20151264112	23/09/2015	ALTERACAO DE DADOS (EXCETO NOME EMPRESARIAL)
002	20150052758	13/02/2015	ALTERACAO DE DADOS E DE NOME EMPRESARIAL
002	20140218122	08/04/2014	ALTERACAO DE DADOS (EXCETO NOME EMPRESARIAL)
223	20140218114	07/04/2014	BALANCO
002	20140017585	30/01/2014	ALTERACAO DE DADOS (EXCETO NOME EMPRESARIAL)
315	20140016821	16/01/2014	ENQUADRAMENTO DE MICROEMPRESA
001	21200851150	16/01/2014	CONTRATO

Esta certidão foi emitida automaticamente em 03/06/2022, às 16:52:46 (horário de Brasília).  
Se impressa, verificar sua autenticidade no <https://www.empresafacil.ma.gov.br>, com o código **AKRNMJVF**.



MAC2201996972

Ricardo Diniz Dias  
Secretário(a) Geral

00014





## CERTIDÃO SIMPLIFICADA

### Sistema Nacional de Registro de Empresas Mercantis - SINREM

Certificamos que as informações abaixo constam dos documentos arquivados nesta Junta Comercial e são vigentes na data da sua expedição.

Nome Empresarial: ENTEC EMPREENDIMENTOS EIRELI			Protocolo: MAC2201996825
Natureza Jurídica: Empresa Individual de Responsabilidade Limitada (de Natureza Empresária)			
NIRE (Sede) 21600096243	CNPJ 19.543.790/0001-80	Arquivamento do Ato Constitutivo 16/01/2014	Início de Atividade 16/01/2014
Endereço Completo Rua POCAO DE PEDRAS, Nº 10, QUINTAS DO CALHAU - São Luís/MA - CEP 65072-027			
Objeto 4120-4/00 - Construção de edifícios; 3702-9/00 - Atividades relacionadas a esgoto, exceto a gestão de redes; 3811-4/00 - Coleta de resíduos não perigosos; 4211-1/01 - Construção de rodovias e ferrovias; 4213-8/00 - Obras de urbanização - ruas, praças e calçadas; 4222-7/01 - Construção de redes de abastecimento de água, coleta de esgoto e construções correlatas, exceto obras de irrigação; 4313-4/00 - Obras de terraplenagem; 4329-1/04 - Montagem e instalação de sistemas e equipamentos de iluminação e sinalização em vias públicas, portos e aeroportos; 4399-1/04 - Serviços de operação e fornecimento de equipamentos para transporte e elevação de cargas e pessoas para uso em obras; 4399-1/05 - Perfuração e construção de poços de água; 4923-0/02 - Serviço de transporte de passageiros - locação de automóveis com motorista; 4924-8/00 - Transporte escolar; 6822-6/00 - Gestão e administração da propriedade imobiliária; 7112-0/00 - Serviços de engenharia; 7711-0/00 - Locação de automóveis sem condutor; 7732-2/01 - Aluguel de máquinas e equipamentos para construção sem operador, exceto andaimes; 7732-2/02 - Aluguel de andaimes; 7739-0/03 - Aluguel de palcos, coberturas e outras estruturas de uso temporário, exceto andaimes; 8130-3/00 - Atividades paisagísticas; 8211-3/00 - Serviços combinados de escritório e apoio administrativo; 8230-0/01 - Serviços de organização de feiras, congressos, exposições e festas; 9001-9/05 - Produção de espetáculos de rodeios, vaquejadas e similares; 9001-9/06 - Atividades de sonorização e de iluminação; 3812-2/00 - Coleta de resíduos perigosos; 3822-0/00 - Tratamento e disposição de resíduos perigosos; 3821-1/00 - Tratamento e disposição de resíduos não perigosos.			
Capital R\$ 5.100.000,00 (cinco milhões e cem mil reais) Capital Integralizado R\$ 5.100.000,00 (cinco milhões e cem mil reais)		Porte EPP (Empresa de Pequeno Porte)	Prazo de Duração Indeterminado
Titular Nome LUKAS LEDA ARAMAKI FERNANDES	CPF 007.233.463-05	Administrador S	Início do Mandato 14/07/2021
Dados do Administrador Nome LUKAS LEDA ARAMAKI FERNANDES		CPF 007.233.463-05	Início do Mandato 14/07/2021
Último Arquivamento Data 03/05/2022		Número 20220541612	Ato/eventos 223 / 223 - BALANCO
			Situação ATIVA Status SEM STATUS

Esta certidão foi emitida automaticamente em 03/06/2022, às 16:51:33 (horário de Brasília).  
Se impressa, verificar sua autenticidade no <https://www.empresafacil.ma.gov.br>, com o código JCE4LFZJ.



MAC2201996825

Ricardo Diniz Dias  
Secretário Geral



TRIBUNAL DE CONTAS DA UNIÃO



## Consulta Consolidada de Pessoa Jurídica

Este relatório tem por objetivo apresentar os resultados consolidados de consultas eletrônicas realizadas diretamente nos bancos de dados dos respectivos cadastros. A responsabilidade pela veracidade do resultado da consulta é do Órgão gestor de cada cadastro consultado. A informação relativa à razão social da Pessoa Jurídica é extraída do Cadastro Nacional da Pessoa Jurídica, mantido pela Receita Federal do Brasil.

Consulta realizada em: 17/06/2022 17:15:17

### Informações da Pessoa Jurídica:

Razão Social: ENTEC EMPREENDIMENTOS EIRELI  
CNPJ: 19.543.790/0001-80

### Resultados da Consulta Eletrônica:

Órgão Gestor: TCU  
Cadastro: Licitantes Inidôneos  
Resultado da consulta: Nada Consta

Para acessar a certidão original no portal do órgão gestor, clique [AQUI](#).

Órgão Gestor: CNJ  
Cadastro: CNIA - Cadastro Nacional de Condenações Cíveis por Ato de Improbidade Administrativa e Inelegibilidade  
Resultado da consulta: Sistema do CNJ está indisponível

Para acessar a certidão original no portal do órgão gestor, clique [AQUI](#).

Órgão Gestor: Portal da Transparência  
Cadastro: Cadastro Nacional de Empresas Inidôneas e Suspensas  
Resultado da consulta: Nada Consta

Para acessar a certidão original no portal do órgão gestor, clique [AQUI](#).

Órgão Gestor: Portal da Transparência  
Cadastro: CNEP - Cadastro Nacional de Empresas Punidas  
Resultado da consulta: Nada Consta

Para acessar a certidão original no portal do órgão gestor, clique [AQUI](#).

Obs: A consulta consolidada de pessoa jurídica visa atender aos princípios de simplificação e

0001



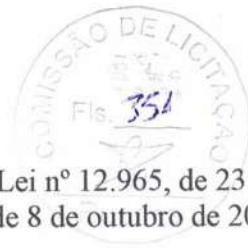

racionalização de serviços públicos digitais. Fundamento legal: Lei nº 12.965, de 23 de abril de 2014, Lei nº 13.460, de 26 de junho de 2017, Lei nº 13.726, de 8 de outubro de 2018, Decreto nº 8.638 de 15, de janeiro de 2016.

00017

17/06/2022 11:55

Detalhamento das Sanções Vigentes - Cadastro de Empresas Inidôneas e Suspensas - CEIS - Portal da transparência

FILTROS APLICADOS:

CPF / CNPJ: 00723346305

LIMPAR

Data da consulta: 17/06/2022 11:12:12

Data da última atualização: 16/06/2022 05:40:03



DETALHAR  
Nenhum registro encontrado

CNPJ/CPF DO SANCIONADO

NOME DO SANCIONADO

UF DO SANCIONADO

ÓRGÃO/ENTIDADE SANCIONADORA

TIPO DA SANÇÃO

DATA DE PUBLICAÇÃO DA SANÇÃO

QUANTIDADE

Handwritten signatures and marks in blue ink, including a large signature at the bottom right and several smaller ones scattered across the page.

Handwritten number 001000 in blue ink at the bottom right corner.



17/06/2022 11:53

Detalhamento das Sanções Vigentes - Cadastro de Empresas Inidôneas e Suspensas - CEIS - Portal da transparência

**FILTROS APLICADOS:**

CPF / CNPJ: 19543790000180

LIMPAR

Data da consulta: 17/06/2022 11:12:12

Data da última atualização: 16/06/2022 05:40:03



DETAHAR	CNPJ/CPF DO SANCIONADO	NOME DO SANCIONADO	UF DO SANCIONADO	GRÃO/ENTIDADE SANCIONADORA	TIPO DA SANÇÃO	DATA DE PUBLICAÇÃO DA SANÇÃO	QUANTIDADE
Nenhum registro encontrado							



# Improbidade Administrativa e Inelegibilidade

## Certidão Negativa



**Certifico que nesta data (17/06/2022 às 11:56) NÃO CONSTA no Cadastro Nacional de Condenações Cíveis por Ato de Improbidade Administrativa e Inelegibilidade registros de condenação com trânsito em julgado ou sanção ativa quanto ao CPF nº 007.233.463-05.**

A condenação por atos de improbidade administrativa não implica automático e necessário reconhecimento da inelegibilidade do condenado.

Para consultas sobre inelegibilidade acesse portal do TSE em <http://divulgacandcontas.tse.jus.br/>

Esta certidão é expedida gratuitamente. Sua autenticidade pode ser por meio do número de controle 62AC.9607.C6C6.F767 no seguinte endereço: [https://www.cnj.jus.br/improbidade\\_adm/autenticar\\_certidao.php](https://www.cnj.jus.br/improbidade_adm/autenticar_certidao.php)

00320





# Improbidade Administrativa e Inelegibilidade

## Certidão Negativa



**Certifico que nesta data (17/06/2022 às 11:57) NÃO CONSTA no Cadastro Nacional de Condenações Cíveis por Ato de Improbidade Administrativa e Inelegibilidade registros de condenação com trânsito em julgado ou sanção ativa quanto ao CNPJ nº 19.543.790/0001-80.**

A condenação por atos de improbidade administrativa não implica automático e necessário reconhecimento da inelegibilidade do condenado.

Para consultas sobre inelegibilidade acesse portal do TSE em <http://divulgacandcontas.tse.jus.br/>

Esta certidão é expedida gratuitamente. Sua autenticidade pode ser por meio do número de controle 62AC.963E.4C70.8822 no seguinte endereço: [https://www.cnj.jus.br/improbidade\\_adm/autenticar\\_certidao.php](https://www.cnj.jus.br/improbidade_adm/autenticar_certidao.php)

*[Handwritten signatures and initials in blue ink]*

00021



**TRIBUNAL DE CONTAS DA UNIÃO**  
**CERTIDÃO NEGATIVA**  
**DE**  
**LICITANTES INIDÔNEOS**

Nome completo: **ENTEC EMPREENDIMENTOS EIRELI**

CPF/CNPJ: **19.543.790/0001-80**

O Tribunal de Contas da União **CERTIFICA** que, na presente data, o (a) requerente acima identificado(a) **NÃO CONSTA** da relação de responsáveis inidôneos para participar de licitação na administração pública federal, por decisão deste Tribunal, nos termos do art. 46 da Lei nº 8.443/92 (Lei Orgânica do TCU).

Não constam da relação consultada para emissão desta certidão os responsáveis ainda não notificados do teor dos acórdãos condenatórios, aqueles cujas condenações tenham tido seu prazo de vigência expirado, bem como aqueles cujas apreciações estejam suspensas em razão de interposição de recurso com efeito suspensivo ou de decisão judicial.

Certidão emitida às 11:58:34 do dia 17/06/2022, com validade de trinta dias a contar da emissão.

A veracidade das informações aqui prestadas podem ser confirmadas no site <https://contas.tcu.gov.br/ords/f?p=INABILITADO:5>

Código de controle da certidão: **VDDY170622115834**

Atenção: qualquer rasura ou emenda invalidará este documento.

00022





**TRIBUNAL DE CONTAS DA UNIÃO**  
**CERTIDÃO NEGATIVA**  
**DE**  
**LICITANTES INIDÔNEOS**

(Válida somente com a apresentação do CPF)

Nome completo: **LUKAS LEDA ARAMAKI FERNANDES**

CPF/CNPJ: **007.233.463-05**

O Tribunal de Contas da União **CERTIFICA** que, na presente data, o (a) requerente acima identificado(a) **NÃO CONSTA** da relação de responsáveis inidôneos para participar de licitação na administração pública federal, por decisão deste Tribunal, nos termos do art. 46 da Lei nº 8.443/92 (Lei Orgânica do TCU).

Não constam da relação consultada para emissão desta certidão os responsáveis ainda não notificados do teor dos acórdãos condenatórios, aqueles cujas condenações tenham tido seu prazo de vigência expirado, bem como aqueles cujas apreciações estejam suspensas em razão de interposição de recurso com efeito suspensivo ou de decisão judicial.

Certidão emitida às 11:59:20 do dia 17/06/2022, com validade de trinta dias a contar da emissão.

A veracidade das informações aqui prestadas podem ser confirmadas no sítio <https://contas.tcu.gov.br/ords/f?p=INABILITADO:5>

Código de controle da certidão: **AJ70170622115920**

Atenção: qualquer rasura ou emenda invalidará este documento.

00:23

# CERTIDÃO DE INTEIRO TEOR

Fotocópia de Processo



## Sistema Nacional de Registro de Empresas Mercantis - SINREM

Certificamos que as informações abaixo constam dos documentos arquivados nesta Junta Comercial e são vigentes na data da sua expedição.

<b>Nome Empresarial:</b> ENTEC EMPREENDIMENTOS EIRELI		<b>Protocolo:</b> MAC2202029480	
<b>Natureza Jurídica:</b> Empresa Individual de Responsabilidade Limitada (de Natureza Empresária)			
<b>NIRE:</b> 21600096243	<b>CNPJ:</b> 19543790000180	<b>Natureza Jurídica:</b> Empresa Individual de Responsabilidade Limitada (de Natureza Empresária)	<b>Último Arquivamento</b> Data: 03/05/2022
<b>Arquivamentos solicitado:</b>			
<b>Número:</b>	<b>Data:</b>	<b>Ato:</b>	
20220043213	11/01/2022	ENQUADRAMENTO DE EMPRESA DE PEQUENO PORTE	

Esta certidão foi emitida pela Junta Comercial em 21/06/2022, às 15:32:04 (horário de Brasília).  
Se impressa, verificar sua autenticidade no <https://www.empresafacil.ma.gov.br>, com o código T7EEGRU1.



MAC2202029480

CARLOS ANDRÉ DE MORAES PEREIRA  
Secretário Geral

*[Handwritten signature]*

*[Handwritten signatures and initials]*

00024



Secretaria da Micro e Pequena Empresa  
Secretaria da Racionalização e Simplificação  
Departamento de Registro Empresarial e Integração  
Junta Comercial do Estado do Maranhão - JUCEMA



## DECLARAÇÃO DE ENQUADRAMENTO DE EMPRESA DE PEQUENO PORTE

Ilmo. Sr. Presidente da Junta Comercial do Estado do Maranhão - JUCEMA

A Empresa **ENTEC EMPREENDIMENTOS EIRELI**, com ato constitutivo registrado na Junta Comercial em 16/01/2014, NIRE: 21600096243, CNPJ: 19.543.790/0001-80, estabelecido(a) na RUA POCAO DE PEDRAS, 10, QUINTAS DO CALHAU, São Luís - MA, CEP: 65072-027, requer a Vossa Senhoria o arquivamento do presente instrumento e declara, sob as penas da Lei, que se enquadra na condição de EMPRESA DE PEQUENO PORTE, nos termos da Lei Complementar nº 123, de 14/12/2006.

Código do ato: 316

Descrição do Ato: ENQUADRAMENTO DE EMPRESA DE PEQUENO PORTE

São Luís - MA, 11/01/2022

\_\_\_\_\_  
LUKAS LEDA ARAMAKI FERNANDES  
Titular/Administrador

\* Este documento foi gerado no portal Empresa Fácil

00025



## ASSINATURA ELETRÔNICA



Certificamos que o ato da empresa ENTEC EMPREENDIMENTOS EIRELI consta assinado digitalmente por:

IDENTIFICAÇÃO DO(S) ASSINANTE(S)	
CPF/CNPJ	Nome
00723346305	LUKAS LEDA ARAMAKI FERNANDES

**JUCEMA**

CERTIFICO O REGISTRO EM 11/01/2022 15:48 SOB Nº 20220043213.  
PROTOCOLO: 220043213 DE 11/01/2022.  
CÓDIGO DE VERIFICAÇÃO: 12200252638. CNPJ DA SEDE: 19543790000180.  
NIRE: 21600096243. COM EFEITOS DO REGISTRO EM: 11/01/2022.  
ENTEK EMPREENDIMENTOS EIRELI

RICARDO DINIZ DIAS  
VICE-PRESIDENTE  
[www.empresafacil.ma.gov.br](http://www.empresafacil.ma.gov.br)

A validade deste documento, se impresso, fica sujeito à comprovação de sua autenticidade nos respectivos portais, informando seus respectivos códigos de verificação.

00026





**TOMADA DE PREÇO Nº 008/2022**  
**TIPO: MENOR PREÇO GLOBAL**  
**DATA: 05 DE JULHO DE 2022**  
**HORÁRIO: 08:00HS**  
**Ref.: TOMADA DE PREÇO Nº 008/2022**

## DECLARAÇÃO DE EMPRESA DE PEQUENO PORTE

A **ENTEC EMPREENHIMENTOS EIRELI**, estabelecida em São Luís – MA, inscrita no CNPJ sob n.º 19.543.790/0001-80, com sede na Rua Poção de Pedras, quadra 05, n10, Quintas do Calhau/MA, CEP: 5.072-027, São Luís, Estado do Maranhão, por intermédio de seu representante legal o Sr Lukas Léda Aramaki Fernandes, C.P.F 007.233.463-05, **DECLARA**, para os fins do disposto na Lei Complementar no 123/2006, sob as sanções administrativas cabíveis e sob as penas da lei, que se enquadra como:

**MICROEMPRESA**, conforme inc. I do art. 3º da Lei Complementar nº 123/2006

**EMPRESA PEQUENO PORTE**, conforme inc. II do art. 3º da Lei Complementar nº 123/2006.

A licitante **D E C L A R A**, ainda, nos termos da legislação vigente, que não possui nenhum dos impedimentos previstos no § 4 do art. 3º, da Lei Complementar 123/06, estando apta, portanto, a exercer o direito de preferência como critério de desempate no procedimento licitatório da **TOMADA DE PREÇO** em epígrafe, realizado pela Prefeitura Municipal de **SÃO FRANCISCO DO BREJÃO – MA**.

São Luís, 04 de Julho de 2022

*Lukas Léda Aramaki Fernandes*

LUKAS LÉDA ARAMAKI FERNANDES  
RG 037956432009-1/CPF 007.233.463-05  
**PROPRIETÁRIO**

ENTEC EMPREENHIMENTOS EIRELI  
19.543.790/0001-80  
Lukas Léda Aramaki Fernandes  
Proprietário

00027

TOMADA DE PREÇO Nº 008/2022  
TIPO: MENOR PREÇO GLOBAL  
DATA: 05 DE JULHO DE 2022  
HORÁRIO: 08:00HS  
Ref.: TOMADA DE PREÇO Nº 008/2022



## DECLARAÇÃO DE INEXISTÊNCIA DE FATO SUPERVENIENTE IMPEDITIVO DA HABILITAÇÃO

A ENTEC EMPREENDIMENTOS EIRELI, estabelecida em São Luís – MA, inscrita no CNPJ sob n.º 19.543.790/0001-80, com sede na Rua Poção de Pedras, quadra 05, n10, Quintas do Calhau/MA, CEP: 65.072-027, São Luís, Estado do Maranhão, por intermédio de seu representante legal o Sr Lukas Léda Aramaki Fernandes, C.P.F 007.233.463-05, **DECLARA** sob as penas da lei, nos termos do § 2º, do art. 32, da Lei no 8.666/93 que até esta data, inexistem fatos impeditivos para sua habilitação no presente processo licitatório, e que não foi declarada INIDONEA e IMPEDIDA de LICITAR ou CONTRATAR por nenhuma esfera da administração pública.

São Luis, 04 de Julho de 2022

Lukas Léda Aramaki Fernandes

Lukas Léda Aramaki Fernandes  
RG 037956432009-1/CPF 007.233.463-05  
**PROPRIETÁRIO**

ENTEC EMPREENDIMENTOS EIRELI  
19.543.790/0001-80  
Lukas Léda Aramaki Fernandes  
Proprietário



TOMADA DE PREÇO Nº 008/2022  
TIPO: MENOR PREÇO GLOBAL  
DATA: 05 DE JULHO DE 2022  
HORÁRIO: 08:00HS  
Ref.: TOMADA DE PREÇO Nº 008/2022



## DECLARAÇÃO DE DISPONIBILIDADE DE INSTALAÇÕES, APARELHAMENTO E PESSOAL

A ENTEC EMPREENHIMENTOS EIRELI, estabelecida em São Luís – MA, inscrita no CNPJ sob n.º 19.543.790/0001-80, com sede na Rua Poção de Pedras, quadra 05, n10, Quintas do Calhau/MA, CEP: 55.072-027, São Luís, Estado do Maranhão, por intermédio de seu representante legal o Sr Lukas Léda Aramaki Fernandes, C.P.F 007.233.463-05, **DECLARA** sob as penas de Lei, que por ocasião da futura contratação das instalações, dos veículos, dos equipamentos, e do pessoal adequado e suficiente para a realização do objeto da licitação.

São Luis, 04 de Julho de 2022

*Lukas Léda Aramaki Fernandes*

Lukas Léda Aramaki Fernandes  
RG 037956432009-1/CPF 007.233.463-05  
**PROPRIETÁRIO**

ENTEC EMPREENHIMENTOS EIRELI  
19.543.790/0001-80  
Lukas Léda Aramaki Fernandes  
Proprietário

TOMADA DE PREÇO N° 008/2022  
TIPO: MENOR PREÇO GLOBAL  
DATA: 05 DE JULHO DE 2022  
HORÁRIO: 08:00HS  
Ref.: TOMADA DE PREÇO N° 008/2022



## DECLARAÇÃO DE CUMPRIMENTO DOS CRITÉRIOS DE QUALIDADE AMBIENTAL E SUSTENTABILIDADE SÓCIO AMBIENTAL

A ENTEC EMPREENHIMENTOS EIRELI, estabelecida em São Luís – MA, inscrita no CNPJ sob n.º 19.543.790/0001-80, com sede na Rua Poção de Pedras, quadra 05, n10, Quintas do Calhau/MA, CEP: 65.072-027, São Luís, Estado do Maranhão, por intermédio de seu representante legal o Sr Lukas Léda Aramaki Fernandes, C.P.F 007.233.463-05, **DECLARA**, em atendimento à legislação pertinente e vigente, que atendemos os critérios de qualidade ambiental e sustentabilidade sócio ambiental, respeitando as normas de proteção ao meio ambiente.

São Luís, 04 de Julho de 2022

*Lukas Léda Aramaki Fernandes*

Lukas Léda Aramaki Fernandes  
RG 037956432009-1/CPF 007.233.463-05  
**PROPRIETÁRIO**

ENTEC EMPREENHIMENTOS EIREL  
19.543.790/0001-80  
Lukas Léda Aramaki Fernandes  
Proprietário

00030



**TOMADA DE PREÇO Nº 008/2022**  
**TIPO: MENOR PREÇO GLOBAL**  
**DATA: 05 DE JULHO DE 2022**  
**HORÁRIO: 08:00HS**  
**Ref.: TOMADA DE PREÇO Nº 008/2022**



## DECLARAÇÃO DE CUMPRIMENTO AS NORMAS DE SAÚDE E SEGURANÇA DO TRABALHO

A **ENTEC EMPREENDIMENTOS EIRELI**, estabelecida em São Luís – MA, inscrita no CNPJ sob n.º 19.543.790/0001-80, com sede na Rua Poção de Pedras, quadra 05, n10, Quintas do Calhau/MA, CEP: 65.072-027, São Luís, Estado do Maranhão, por intermédio de seu representante legal o Sr Lukas Léda Aramaki Fernandes, C.P.F 007.233.463-05, **DECLARA** que cumpre as normas relativas à saúde e segurança do trabalho de seus empregados, em atendimento à Constituição do Estado do Maranhão.

São Luis, 04 de Julho de 2022

*Lukas Léda Aramaki Fernandes*

Lukas Léda Aramaki Fernandes  
RG 037956432009-1/CPF 007.233.463-05  
**PROPRIETÁRIO**

ENTEC EMPREENDIMENTOS EIRELI  
19.543.790/0001-80  
Lukas Léda Aramaki Fernandes  
Proprietário

00831

**TOMADA DE PREÇO N° 008/2022**  
**TIPO: MENOR PREÇO GLOBAL**  
**DATA: 05 DE JULHO DE 2022**  
**HORÁRIO: 08:00HS**  
**Ref.: TOMADA DE PREÇO N° 008/2022**



## DECLARAÇÃO DE CONCORDÂNCIA COM OS TERMOS DO EDITAL

A **ENTEC EMPREENHIMENTOS EIRELI**, estabelecida em São Luís – MA, inscrita no CNPJ sob n.º 19.543.790/0001-80, com sede na Rua Poção de Pedras, quadra 05, n10, Quintas do Calhau/MA, CEP: 65.072-027, São Luís, Estado do Maranhão, por intermédio de seu representante legal o Sr Lukas Léda Aramaki Fernandes, C.P.F 007.233.463-05, **DECLARA**, para os devidos fins, que concorda com todos os termos descritos no edital e seus anexos, em especial aos critérios de credenciamento, habilitação/inabilitação, julgamento das proposta de preço e que temos pleno total conhecimento deste certame, não possuindo ainda, quaisquer existência capazes de restringir ao caráter competitivo desta licitação.

Declara ainda, ter ciência que “a falsidade de delcração, resultará na inabilitação desta empresa e caracterizá o crime de que trata o art. 299 do Código Penal, sem prejuízo do enquadramento em outras figuras oenais e das sanções administrativas previstas na Lei n8 8.666/93 e alterações posteriores, bem como demais normas pertinentes à espécie”.

São Luís, 04 de Julho de 2022

  
\_\_\_\_\_

Lukas Léda Aramaki Fernandes  
RG 037956432009-1/CPF 007.233.463-05  
**PROPRIETÁRIO**

ENTEC EMPREENHIMENTOS EIRELI  
19.543.790/0001-80  
Lukas Léda Aramaki Fernandes  
Proprietário



**TOMADA DE PREÇO Nº 008/2022**  
**TIPO: MENOR PREÇO GLOBAL**  
**DATA: 05 DE JULHO DE 2022**  
**HORÁRIO: 08:00HS**  
**Ref.: TOMADA DE PREÇO Nº 008/2022**



## TERMO DE COMPROMISSO DE CUMPRIMENTO DA LEGISLAÇÃO TRABALHISTA

A **ENTEC EMPREENDIMENTOS EIRELI**, estabelecida em São Luís – MA, inscrita no CNPJ sob nº 19.543.790/0001-80, com sede na Rua Poção de Pedras, quadra 05, n10, Quintas do Calhau/MA, CEP: 65.072-027, São Luís, Estado do Maranhão, por intermédio de seu representante legal o Sr Lukas Léda Aramaki Fernandes, C.P.F 007.233.463-05, **DECLARA** para os fins de direito, caso seja declarada vencedora do certame e celebrado o respectivo Contrato Administrativo, que se compromete a seguir as Normas Trabalhistas, tais como a Formalização e Registros Contratuais e proverem um dimensionamento do trabalho, incluindo equipamento de proteção, sob pena de desclassificação, nos termos do Artigo 48, inciso II, da Lei 8.666/93.

São Luís, 04 de Julho de 2022

*Lukas Léda Aramaki Fernandes*

Lukas Léda Aramaki Fernandes  
RG:037956432009-1 / CPF: 007.233.463-05  
**PROPRIETÁRIO**

ENTEC EMPREENDIMENTOS EIRELI  
19.543.790/0001-80  
Lukas Léda Aramaki Fernandes  
Proprietário

00033



**TOMADA DE PREÇO Nº 008/2022**

**TIPO: MENOR PREÇO GLOBAL**

**DATA: 05 DE JULHO DE 2022**

**HORÁRIO: 08:00HS**

**Ref.: TOMADA DE PREÇO Nº 008/2022**

## TERMO DE COMPROMISSO DE COMBATE À CORRUPÇÃO E AO CONLUÍO ENTRE LICITANTES E DE RESPONSABILIDADE SÓCIO-AMBIENTAL.

A **ENTEC EMPREENHIMENTOS EIRELI**, estabelecida em São Luís – MA, inscrita no CNPJ sob n.º 19.543.790/0001-80, com sede na Rua Poção de Pedras, quadra 05, n10, Quintas do Calhau/MA, CEP: 65.072-027, São Luís, Estado do Maranhão, por intermédio de seu representante legal o Sr Lukas Léda Aramaki Fernandes, C.P.F 007.233.463-05, **DECLARA**, para os fins dos dispostos do edital da licitação acima identificada:

Consciente de que a sociedade civil brasileira espera dos agentes econômicos a declaração de adesão a princípios, atitudes e procedimentos que possam mudar a vida política do País, assim como anseia pela efetiva prática de tais princípios,

Desejosa de oferecer a nação uma resposta à altura das suas expectativas;

Determinada a propagar boas práticas de ética empresarial, que possam erradicar corrupção, do rol das estratégias para obter resultados econômicos;

Ciente de que a erradicação das práticas ilegais, imorais e antiéticas depende de um esforço dos agentes econômicos socialmente responsáveis para envolver em tais iniciativas um número cada vez maior de empresas e organizações civis;

Sob as penas da lei, em especial o art. 299 do Código Penal Brasileiro e art. 90 da Lei 8.666/93 e alterações posteriores se compromete a:

1. Adotar, ou reforçar todas as ações e procedimentos necessários para que as pessoas que integram as suas estruturas conheçam as leis a que estão vinculadas, a atuarem em seu nome ou em, seu benefício, para que possam cumpri-las integralmente, especialmente, na condição de fornecedor de bens e serviços para a Prefeitura Municipal de

SÃO FRANCISCO DO BREJÃO MA ;

2. Proibir ou reforçar a proibição de que qualquer pessoa ou organização que atue em, seu nome ou em seu benefício dê, comprometa-se a dar ou ofereça suborno, assim entendido qualquer tipo de vantagem patrimonial ou extrapatrimonial, direta ou indireta, a qualquer funcionário PREFEITURA MUNICIPAL SÃO FRANCISCO DO BREJÃO MA, nem





mesmo para obter decisão favorável aos seus negócios;

3. Proibir ou reforçar a proibição de que qualquer pessoa ou organização que aja em seu nome, seja como representante, agente, mandatária ou sob qualquer outro vínculo, utilize qualquer meio imoral ou antiético nos relacionamentos com funcionários PREFEITURA MUNICIPAL DE SÃO FRANCISCO DO BREJÃO - MA ;

4. Evitar que pessoa ou organização que atue em seu nome ou em seu benefício estabeleça quaisquer relação de negócio com as pessoas físicas ou jurídicas, dentro de sua cadeia produtiva, que tenham sido declaradas inidôneas pela Administração Pública.

5. Não tentar, por qualquer meio, influir na decisão de outro participante;

6. Apoiar e colaborar com a PREFEITURA MUNICIPAL DE SÃO FRANCISCO DO BREJÃO - MA quanto a participar ou não da referida licitação em qualquer apuração de suspeita de irregularidade ou violação da lei ou dos princípios éticos refletidos nesta declaração, sempre em estrito respeito à legislação vigente.

## E, declara que:

7. A, proposta apresentada nesta licitação foi elaborada de maneira independente o que o seu conteúdo, bem como a intenção de apresentá-la não foi, no todo ou em parte, direta ou indiretamente, informado a, discutido com ou recebido de qualquer outro participante em potencial ou de fato do presente certame, por qualquer meio, nem por qualquer pessoa antes da abertura oficial das propostas;

8. Esta empresa e seus sócios-diretores não constam em listas oficiais por infringir as regulamentações pertinentes a valores sócio-ambientais, bem como não contrata pessoas físicas ou jurídicas, dentro de sua cadeia produtiva, que constem de tais listas;

9. Está plenamente ciente, do teor e da extensão deste documento e que detém plenos poderes e informações para firmá-lo. Declara ainda, ter, ciência que a falsidade de declaração, resultará na inabilitação desta empresa e caracterizará o crime de que trata o Art. 299 do Código Penal, sem prejuízo do enquadramento em outras figuras penais e das sanções administrativas previstas na Lei nº 8.666/93 e alterações posteriores, bem como demais normas, pertinentes à espécie"

São Luís, 04 de Julho de 2022

*Lukas Léda Aramaki Fernandes*

Lukas Léda Aramaki Fernandes  
RG 037956432009-1/CPF 007.233.463-05

**PROPRIETÁRIO**

ENTEC EMPREENHIMENTOS EIREL  
19.543.140/0001-80  
Lukas Léda Aramaki Fernandes  
Proprietário

**TOMADA DE PREÇO Nº 008/2022**  
**TIPO: MENOR PREÇO GLOBAL**  
**DATA: 05 DE JULHO DE 2022**  
**HORÁRIO: 08:00HS**  
**Ref.: TOMADA DE PREÇO Nº 008/2022**



## DECLARAÇÃO DE CONHECIMENTO DO LOCAL A SER REALIZADA A OBRA.

A ENTEC EMPREENDIMENTOS EIRELI, estabelecida em São Luís – MA, inscrita no CNPJ sob n.º 19.543.790/0001-80, com sede na Rua Poção de Pedras, quadra 05, n10, Quintas do Calhau/MA, CEP: 65.072-027, São Luís, Estado do Maranhão, por intermédio de seu representante legal o Sr Lukas Léda Aramaki Fernandes, C.P.F 007.233.463-05, **DECLARA** que tem pleno conhecimento das condições e peculiaridades inerentes à natureza dos trabalhos, diante do conhecimento das especificações Técnicas definidas no Projeto Básico, do Edital da **TOMADA DE PREÇO Nº008/2022**, e que assume total responsabilidade por esse fato e não utilizará deste para quaisquer questionamento futuros que ensejem avencas técnicas ou financeiras com a **PREFEITURA MUNICIPAL DE SÃO FRANCISCO DO BREJÃO – MA** .

São Luís, 04 de Julho de 2022

*Lukas Léda Aramaki Fernandes*

LUKAS LÉDA ARAMAKI FERNANDES  
CPF 007.233.463-05/ RG 037956432009-1  
**PROPRIETÁRIO**

ENTEC EMPREENDIMENTOS EIRELI  
19.543.790/0001-80  
Lukas Léda Aramaki Fernandes  
Proprietário

*Lourenço Rodrigues Leite*

LOURENÇO RODRIGUES LEITE  
CREA/MA 111577690-8 / CPF: 922.457.063-15  
**ENGENHEIRO CIVIL**

Lourenço Rodrigues Leite  
Engenheiro Civil  
CREA/MA nº 111577690-8  
CPF 922.457.063-15

*Wilson Pinto de Mesquita Filho*

WILSON PINTO DE MESQUITA FILHO  
CREA 110300870 / CPF 7.933.623-53  
**ENGENHEIRO CIVIL**

Wilson Pinto de Mesquita Filho  
Engenheiro Civil  
CREA: 110300870



**TOMADA DE PREÇO N° 008/2022**  
**TIPO: MENOR PREÇO GLOBAL**  
**DATA: 05 DE JULHO DE 2022**  
**HORÁRIO: 08:00HS**  
**Ref.: TOMADA DE PREÇO N° 008/2022**



## DECLARAÇÃO DE RESPONSÁVEIS TÉCNICOS

A **ENTEC EMPREENHIMENTOS EIRELI**, estabelecida em São Luís – MA, inscrita no CNPJ sob n.º 19.543.790/0001-80, com sede na Rua Poção de Pedras, quadra 05, n10, Quintas do Calhau/MA, CEP: 65.072-027, São Luís, Estado do Maranhão, por intermédio de seu representante legal o Sr Lukas Léda Aramaki Fernandes, C.P.F 007.233.463-05, o *Senhor Lourenço Rodrigues Leite, CPF 922.457.063-15, Engenheiro Civil, CREA-MA 111577690-8* e o *Senhor Wilson Pinto de Mesquita Filho, CPF 037.933.623-53, Engenheiro Civil, CREA-MA 110300870-6*, são os indicados como responsáveis técnicos da referida empresa, **DECLARAMOS** que o este Responsável Técnico Participara permanente e efetivamente da execução da Obra objeto desta **TOMADA DE PREÇO N°008/2022**, caso esta empresa seja vencedora desta licitação.

Declaramos ainda, que caso haja substituição do responsável técnico, somente o faremos com prévia e escrita anuência da **Prefeitura Municipal de SÃO FRANCISCO DO BREJÃO – MA**, com profissional equivalente ou Superior.

São Luís-Ma, 04 de Julho de 2022

*Lukas Léda Aramaki Fernandes*

LUKAS LÉDA ARAMAKI FERNANDES  
CPF 007.233.463-05/ RG 037956432009-1  
**PROPRIETÁRIO**

ENTEC EMPREENHIMENTOS EIRELI  
19.543.790/0001-80  
Lukas Léda Aramaki Fernandes  
Proprietário

*Lourenço Rodrigues Leite*

LOURENÇO RODRIGUES LEITE  
CREA/MA 111577690-8 / CPF: 922.457.063-15  
**ENGENHEIRO CIVIL**

Lourenço Rodrigues Leite  
Engenheiro Civil  
CREA/MA nº 111577690-8  
CPF 922.457.063-15

*Wilson Pinto de Mesquita Filho*

WILSON PINTO DE MESQUITA FILHO  
CREA 110300870 / CPF 7.933.623-53  
**ENGENHEIRO CIVIL**

Wilson Pinto de Mesquita Filho  
Engenheiro Civil  
CREA: 110300870 - 6

**TOMADA DE PREÇO Nº 008/2022**  
**TIPO: MENOR PREÇO GLOBAL**  
**DATA: 05 DE JULHO DE 2022**  
**HORÁRIO: 08:00HS**  
**Ref.: TOMADA DE PREÇO Nº 008/2022**



## DECLARAÇÃO DE CUMPRIMENTO AO DISPOSTO NO INCISO XXXIII DO ART.27º DA CONSTITUIÇÃO FEDERAL DE 1988.

A **ENTEC EMPREENHIMENTOS EIRELI**, estabelecida em São Luís – MA, inscrita no CNPJ sob n.º 19.543.790/0001-80, com sede na Rua Poção de Pedras, quadra 05, n10, Quintas do Calhau/MA, CEP: 65.072-027, São Luís, Estado do Maranhão, por intermédio de seu representante legal o Sr Lukas Léda Aramaki Fernandes, C.P.F 007.233.463-05, **DECLARA**, para fins do disposto no Inciso V do Art. 27 da Lei n.º 8666/93, acrescido pela Lei n.º 9854/99, que não possui no seu quadro de pessoal, menor de 18(dezoito)anos em exercicio de atividades noturnas, perigosas, ou insalubres, bem como não utiliza para qualquer trabalho ou atividade, menor de 16(dezesseis)anos, exceto na condição de aprendiz, a partir de 14(quatoze)anos, em conformidade com o Inciso XXXIII do Art.7º, da Constituição Federal e com a Lei nº9.854/99.

Ressalva: emprega menor, a partir de quatorze anos, na condição de aprendiz ( ).

São Luís, 04 de Julho de 2022

Lukas Léda Aramaki Fernandes

Lukas Léda Aramaki Fernandes  
RG 037956432009-1/CPF 007.233.463-05  
**PROPRIETÁRIO**

ENTEC EMPREENHIMENTOS EIRELI  
19.543.790/0001-80  
Lukas Léda Aramaki Fernandes  
Proprietário





**TOMADA DE PREÇO N° 008/2022**  
**TIPO: MENOR PREÇO GLOBAL**  
**DATA: 05 DE JULHO DE 2022**  
**HORÁRIO: 08:00HS**  
**Ref.: TOMADA DE PREÇO N° 008/2022**

## DECLARAÇÃO DE LOCALIZAÇÃO E FUNCIONAMENTO

A **ENTEC EMPREENHIMENTOS EIRELI**, estabelecida em São Luís – MA, inscrita no CNPJ sob n.º 19.543.790/0001-80, com sede na Rua Poção de Pedras, quadra 05, n10, Quintas do Calhau/MA, CEP: 65.072-027, São Luís, Estado do Maranhão, por intermédio de seu representante legal o Sr Lukas Léda Aramaki Fernandes, C.P.F 007.233.463-05, **DECLARA** está localizada e em pleno funcionamento no endereço abaixo, sendo o local adequado e compatível para o cumprimento do objeto, conforme fotos em anexo do prédio e suas instalações.

**DECLARO** ter ciência que a ausência de sede/instalações adequadas e compatíveis, comprovadas através de visita *in loco* (se houver) realizada pela Comissão Permanente de Licitação, ressalvada o direito a ampla defesa, ensejará automaticamente na inabilitação desta empresa.

**DECLARO** que assumo inteira responsabilidade por todas as informações dispostas nesta declaração, eximindo a **PREFEITURA MUNICIPAL DE SÃO FRANCISCO DO BREJÃO – MA** de qualquer responsabilidade sobre as informações prestadas por esta empresa.

**DECLARO** ainda, ter ciência que “a falsidade de declaração, resultará na inabilitação desta empresa e caracterizará o crime de que trata o art. 299 do Código Penal, sem prejuízo do enquadramento em outras figuras penais e das sanções administrativas na Lei n° 8.666/93 e alterações posteriores, bem como demais normas pertinentes à espécie”.

**DECLARO** ainda que a empresa dispõe de escritório dotado de instalações, recursos humanos e mobiliários pertinentes as suas atividades.

### LOCALIZAÇÃO DA EMPRESA:

ENDEREÇO: Rua Poção de Pedras, quadra 05, 10, Bairro: Quintas do Calhau – São Luís/MA

CIDADE/ESTADO: São Luís/ Maranhão

CEP. 65.072-027

TELEFONE: (98)981693100

PONTOS DE REFERÊNCIA DA DIREITA: Av. Presidente Juscelino.

DA ESQUERDA: lote 06

COORDENADAS GEOGRÁFICAS:

-2.4859263279766823, -44.25727894628821

São Luís, 04 de Julho de 2022

Lukas Léda Aramaki Fernandes

Lukas Léda Aramaki Fernandes  
RG 037956432009-1/CPF 007.233.463-05  
**PROPRIETÁRIO**

ENTEC EMPREENHIMENTOS EIRELI  
19.543.790/0001-80  
Lukas Léda Aramaki Fernandes  
Proprietário

0003

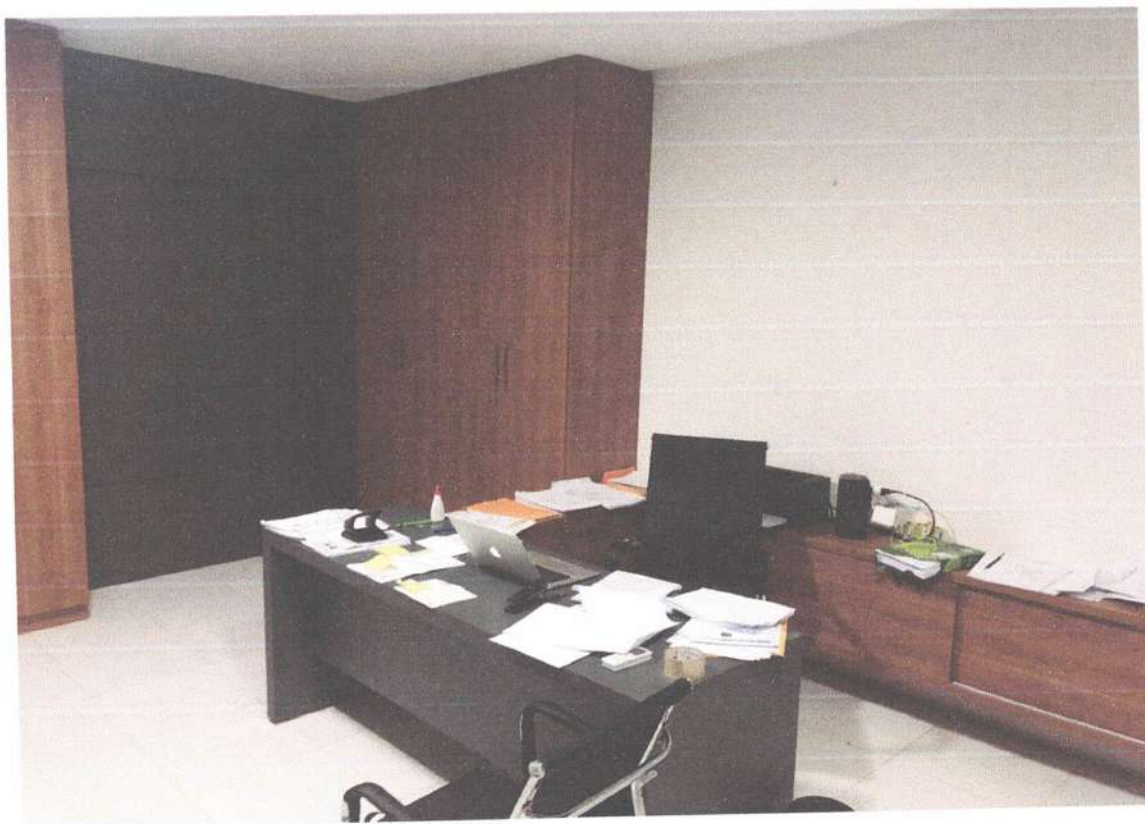

ENTEC EMPREENHIMENTOS EIRELI  
19.543.790/0001-80  
Lukas Léda Anamaki Fernandes  
Proprietário





[https://www.google.com/maps/place/2°29'09.3\"S+44°15'26.2\"W/@-2.4859186,-44.2574999,17z/data=!4m5!3m4!1s0x0:0xc1b0cdbc0db1613a18m2!3d-2.4859263!4d-44.2572789](https://www.google.com/maps/place/2°29'09.3\)

ENTEC EMPREENDIMENTOS EIRELI  
19.543.700/0601-80  
Lukas Léda Yamaki Fernandes  
Proprietário



ENTEC EMPREENHIMENTOS EIREL  
19.543.70/0001-80  
Lukas Léda Arnanaki Fernandes  
Proprietário

00042





ENTEC EMPREENDIMENTOS EIREL  
19.543.790/0001-80  
Lukas Léda Assunção Fernandes  
Proprietário



ENTEC EMPREENDIMENTOS EIRELI  
19.543.710/0001-80  
Lukas Léda Atanaki Fernandes  
Proprietário





*J*

*M P*

*BR*

*W*

*[Handwritten mark]*

ENTEC EMPREENHIMENTOS EIRELI  
19.540.790/0001-80  
Lukas Léda Aramaki Fernandes  
Proprietário

*[Handwritten mark]*

00045



## CRENCIAMENTO

TOMADA DE PREÇO 08/2022 – SÃO FRANCISCO DO BREJÃO- MARANHÃO

OBJETO: CONTRATAÇÃO DE EMPRESA PARA A RECUPERAÇÃO DE ESTRADAS VICINAIS (POVOADOS TRECHO SECO E UNIÃO), CONFORME ANEXO II.

ABERTURA: 05 DE JULHO 2022

HORARIO: AS 08:00 HORAS

Handwritten signature in blue ink.

Handwritten signature in blue ink.

Handwritten signature in blue ink.



**2ª ALTERAÇÃO E CONSOLIDAÇÃO CONTRATUAL DE  
EMPRESA INDIVIDUAL DE RESPONSABILIDADE LIMITADA  
W. BARROS FERREIRA EIRELI  
CNPJ: 14.573.208/0001-04**

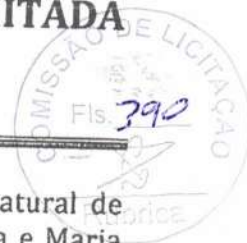

**WELLINGTON BARROS FERREIRA**, brasileiro, solteiro, comerciante, natural de Macapa-AP, nascido em **28.05.1966**, filho de Washington Alves Ferreira e Maria Jose Barros Ferreira, portador da Cédula de Identidade nº. 039796902010-5-SESP-MA, emitida em 04/06/2010, e CPF nº. 227.474.602-82, residente e domiciliado na Rua Carajás - Quadra 54, Lote 03 - Nº 03 - Parque dos Carajás II - Parauapebas-Pa - CEP: 68.515-000, na condição de titular da EMPRESA INDIVIDUAL DE RESPONSABILIDADE LIMITADA, com o nome empresarial de W BARROS EIRELI, com sede na Rua Tiradentes, nº 1004 - Centro - Açailândia-Ma, CEP: 65.900-000, inscrito no CNPJ sob o nº. 14.573.208/0001-04, e com CONTRATO SOCIAL devidamente registrado na JUNTA COMERCIAL DO ESTADO DO MARANHÃO sob o NIRE 21600037026, em sessão do dia 21/03/2016, resolve alterar seu contrato social conforme as seguintes cláusulas:

Cláusula - Primeira - O objeto social era:

- 77.32-2/01 - Aluguel de máquinas e equipamentos para construção sem operador, exceto andaimes;
- 42.13-8/00 - Obras de urbanização - ruas, praças e calçadas;
- 43.13-4/00 - Obras de terraplenagem;
- 43.21-5/00 - Instalação e manutenção elétrica;
- 43.30-4/04 - Serviços de pintura de edifícios em geral;
- 43.30-4/99 - Outras obras de acabamento da construção;
- 77.11-0/00 - Locação de Automóveis sem condutor;
- 81.21-4/00 - Limpeza em prédios e domicílios;
- 77.19-5/99 - Locação de outros meios de transporte não especificados anteriormente, sem condutor;
- 37.02-9/00 - Atividades relacionadas a esgoto, exceto a gestão de redes;
- 77.32-2/02 - Aluguel de andaimes;
- 23.30-3/02 - Fabricação de artefatos de cimento para uso na construção;
- 43.99-1/03 - Obras de alvenaria;
- 41.20-4/00 - Construção de edifícios;
- 42.99-5/01 - Construção de instalações esportivas e recreativas;
- 42.99-5/99 - Outras obras de engenharia civil não especificadas anteriormente;
- 43.11-8/02 - Preparação de canteiro e limpeza de terreno;
- 43.91-6/00 - Obras de fundações;
- 81.22-2/00 - Imunização e controle de pragas urbanas;

CERTIFICO O REGISTRO EM 28/12/2018 15:49 SOB Nº 20180792016.  
PROTOCOLO: 180792016 DE 26/12/2018. CÓDIGO DE VERIFICAÇÃO:  
11805435617. NIRE: 21600037026.  
W BARROS FERREIRA EIRELI

**JUCEMA**

Lilian Theresa Rodrigues Mendonça  
SECRETÁRIA-GERAL  
SÃO LUÍS, 28/12/2018  
www.empresafacil.ma.gov.br

**2ª ALTERAÇÃO E CONSOLIDAÇÃO CONTRATUAL DE  
EMPRESA INDIVIDUAL DE RESPONSABILIDADE LIMITADA  
W. BARROS FERREIRA EIRELI  
CNPJ: 14.573.208/0001-04**



81.29-0/00 - Atividades de Limpeza não especificadas anteriormente;  
77.39-0/03 - Aluguel de palcos, coberturas e outras estruturas de uso temporário, exceto andaimes.

Passa a ser:

77.32-2-01 - Aluguel de máquinas e equipamentos para construção sem operador, exceto andaimes;  
42.13-8-00 - Obras de urbanização - ruas, praças e calçadas;  
43.13-4-00 - Obras de terraplenagem;  
43.21-5-00 - Instalação e manutenção elétrica;  
43.30-4-04 - Serviços de pintura de edifícios em geral;  
43.30-4-99 - Outras obras de acabamento da construção;  
77.11-0/00 - Locação de automóveis e camionetes sem condutor;  
81.21-4/00 - Limpeza em prédios e em domicílios;  
77.19-5/99 - Locação de ônibus, caminhões, reboques, semirreboques, motocicletas e similares sem condutor;  
37.02-9/00 - Atividades relacionadas a esgoto, exceto a gestão de redes;  
77.32-2/02 - Aluguel de andaimes;  
23.30-3/02 - Fabricação de artefatos de cimento para uso na construção;  
43.99-1/03 - Obras de alvenaria;  
41.20-4/00 - Construção de edifícios;  
42.99-5/01 - Construção de instalações esportivas e recreativas;  
42.99-5/99 - Outras obras de engenharia civil não especificadas anteriormente (Execução de obras de estabilidade: muro de concreto ciclópico, proteção de encostas, contenção, rip-rap, gabião, berna, escalonamento);  
43.11-8/02 - Preparação de canteiro e limpeza de terreno;  
43.91-6/00 - Obras de fundações;  
81.29-0/00 - Atividades de limpeza não especificadas anteriormente (Limpeza, capina, varrição e conservação de ruas);  
43.19-3/00 - Serviço de preparação de terrenos não especificado anteriormente (Obra de construção e manutenção de valas, regos e fossas);  
49.30-2/02 - Locação de veículos rodoviários de carga com motorista, intermunicipal, interestadual e internacional;  
49.24-8/00 - Transporte escolar;  
49.23-0/02 - Serviço de transporte de passageiros - locação de automóveis e camionetes com motorista;  
42.12-0/00 - Construção e recuperação de pontes, viadutos, elevados, passarelas e de túneis;

**JUCEMA**

CERTIFICO O REGISTRO EM 28/12/2018 15:49 SOB N° 20180792016.  
PROTOCOLO: 180792016 DE 26/12/2018. CÓDIGO DE VERIFICAÇÃO:  
11805435617. NIRE: 21600037026.  
W BARROS FERREIRA EIRELI

Lilian Theresa Rodrigues Mendonça  
SECRETÁRIA-GERAL  
SÃO LUÍS, 28/12/2018  
www.empresafacil.ma.gov.br



**2ª ALTERAÇÃO E CONSOLIDAÇÃO CONTRATUAL DE  
EMPRESA INDIVIDUAL DE RESPONSABILIDADE LIMITADA  
W. BARROS FERREIRA EIRELI  
CNPJ: 14.573.208/0001-04**

4929-9/02 - Transporte rodoviário coletivo de passageiros, sob regime de fretamento, intermunicipal, interestadual e internacional;

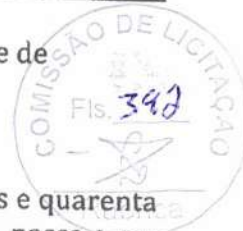

Cláusula Segunda - O capital social que era de R\$ 348.463,28 (Trezentos e quarenta e oito mil, quatrocentos e sessenta e três reais e vinte e oito centavos), passa a ser de R\$ 880.000,00 (Oitocentos e oitenta mil reais) já totalmente integralizado em moeda corrente do país;

Parágrafo Primeiro - O aumento do capital no valor de R\$ 531.536,72 (Quinhentos e trinta e um mil, quinhentos e trinta e seis reais e setenta e dois centavos), é integralizado com o aproveitamento da conta de RESERVA DE LUCROS;

Cláusula Terceira - A vista as alterações ora ajustadas consolida-se o contrato social:

"Cláusula Primeira - A empresa gira sob o nome empresarial de **W. BARROS FERREIRA EIRELI**, e tem a sua sede na Rua Tiradentes, nº 1004 - Centro - Açailândia-Ma - CEP: 65.930-000.

Cláusula Segunda - O capital social é de R\$ 880.000,00 (Oitocentos e oitentas mil reais), já totalmente integralizado, em moeda corrente do país,

Cláusula Terceira - O objeto social é:

- 77.32-2-01 - Aluguel de máquinas e equipamentos para construção sem operador, exceto andaimes;
- 42.13-8-00 - Obras de urbanização - ruas, praças e calçadas;
- 43.13-4-00 - Obras de terraplenagem;
- 43.21-5-00 - Instalação e manutenção elétrica;
- 43.30-4-04 - Serviços de pintura de edifícios em geral;
- 43.30-4-99 - Outras obras de acabamento da construção;
- 77.11-0/00 - Locação de automóveis e camionetes sem condutor;

CERTIFICO O REGISTRO EM 28/12/2018 15:49 SOB Nº 20180792016.  
PROTOCOLO: 180792016 DE 26/12/2018. CÓDIGO DE VERIFICAÇÃO:  
11805435617. NIRE: 21600037026.  
W BARROS FERREIRA EIRELI

**JUCEMA**

Lilian Theresa Rodrigues Mendonça  
SECRETÁRIA-GERAL  
SÃO LUÍS, 28/12/2018  
www.empresafacil.ma.gov.br

**2ª ALTERAÇÃO E CONSOLIDAÇÃO CONTRATUAL DE  
EMPRESA INDIVIDUAL DE RESPONSABILIDADE LIMITADA  
W. BARROS FERREIRA EIRELI  
CNPJ: 14.573.208/0001-04**

- 81.21-4/00 - Limpeza em prédios e em domicílios;  
77.19-5/99 - Locação de ônibus, caminhões, reboques, semirreboques, motocicletas e similares sem condutor;  
37.02-9/00 - Atividades relacionadas a esgoto, exceto a gestão de redes;  
77.32-2/02 - Aluguel de andaimes;  
23.30-3/02 - Fabricação de artefatos de cimento para uso na construção;  
43.99-1/03 - Obras de alvenaria;  
41.20-4/00 - Construção de edifícios;  
42.99-5/01 - Construção de instalações esportivas e recreativas;  
42.99-5/99 - Outras obras de engenharia civil não especificadas anteriormente (Execução de obras de estabilidade: muro de concreto ciclópico, proteção de encostas, contenção, rip-rap, gabião, berna, escalonamento);  
43.11-8/02 - Preparação de canteiro e limpeza de terreno;  
43.91-6/00 - Obras de fundações;  
81.29-0/00 - Atividades de limpeza não especificadas anteriormente (Limpeza, capina, varrição e conservação de ruas);  
43.19-3/00 - Serviço de preparação de terrenos não especificado anteriormente (Obra de construção e manutenção de valas, regos e fossas);  
49.30-2/02 - Locação de veículos rodoviários de carga com motorista, intermunicipal, interestadual e internacional;  
49.24-8/00 - Transporte escolar;  
49.23-0/02 - Serviço de transporte de passageiros - locação de automóveis e camionetes com motorista;  
42.12-0/00 - Construção e recuperação de pontes, viadutos, elevados, passarelas e de tneis;  
49.29-9/02 - Transporte rodoviário coletivo de passageiros, sob regime de fretamento, intermunicipal, interestadual e internacional;

**Cláusula Quarta** - A sociedade iniciou suas atividades em 11/04/1988, e seu prazo é indeterminado.

**Cláusula Quinta** - A responsabilidade do titular é limitada a importância total do capital social integralizado.

**JUCEMA**

CERTIFICO O REGISTRO EM 28/12/2018 15:49 SOB Nº 20180792016.  
PROTOCOLO: 180792016 DE 26/12/2018. CÓDIGO DE VERIFICAÇÃO:  
11805435617. NIRE: 21600037026.  
W BARROS FERREIRA EIRELI

Lilian Theresa Rodrigues Mendonça  
SECRETÁRIA-GERAL  
SÃO LUÍS, 28/12/2018  
www.empresafacil.ma.gov.br



**2ª ALTERAÇÃO E CONSOLIDAÇÃO CONTRATUAL DE  
EMPRESA INDIVIDUAL DE RESPONSABILIDADE LIMITADA  
W. BARROS FERREIRA EIRELI  
CNPJ: 14.573.208/0001-04**



**Cláusula Sexta** - A administração da sociedade caberá ao titular, **WELLINGTON BARROS FERREIRA**, que ficara incumbido de exercer todos os atos pertinentes e necessários ao exercício das atividades ora assumidas, bem como, de representá-la judicial e extra - judicialmente, ativa e passivamente perante todas as repartições financeiras, vedado, no entanto, o uso do nome empresarial em atividades estranhas ao interesse social.

**Cláusula Sétima** - Ao término de cada exercício social, em 31 de dezembro, o administrador, procederá o levantamento do Inventário, do Balanço Patrimonial e do Balanço de Resultado Econômico da sociedade, cabendo ao titular os lucros ou prejuízos apurados.

**Cláusula Oitava** - A EIRELI poderá a qualquer tempo, abrir ou fechar filial ou outra dependência, mediante alteração contratual assinada pelo titular, e arquivada na Junta Comercial.

**Cláusula Nona** - Falecendo ou interditando o titular, a EIRELI continuará suas atividades com os herdeiros, sucessores e o incapaz. Não sendo possível ou inexistindo interesse destes, o valor de seus haveres será apurado e liquidado com base na situação patrimonial da sociedade, verificada em balanço especialmente levantado.

**Cláusula Décima** - O Administrador declara, sob as penas da lei, de que não esta impedido de exercer a administração da EIRELI, por lei especial, ou em virtude de condenação criminal, ou por se encontra-se sob os efeitos dela, a pena que vede, ainda que temporariamente, o acesso a cargos públicos; ou por crime falimentar, de prevaricação, peita ou suborno, concussão, peculato, ou contra a economia popular, contra o sistema financeiro nacional, contra normas de defesa da concorrência, contra as relações de consumo, fé pública, ou a propriedade. (art. 1.011, § 1º, CC/2002).

**JUCEMA**

CERTIFICO O REGISTRO EM 28/12/2018 15:49 SOB N° 20180792016.  
PROTOCOLO: 180792016 DE 26/12/2018. CÓDIGO DE VERIFICAÇÃO:  
11805435617. NIRE: 21600037026.  
W BARROS FERREIRA EIRELI

Lilian Theresa Rodrigues Mendonça  
SECRETÁRIA-GERAL  
SÃO LUÍS, 28/12/2018  
www.empresafacil.ma.gov.br

**2ª ALTERAÇÃO E CONSOLIDAÇÃO CONTRATUAL DE  
EMPRESA INDIVIDUAL DE RESPONSABILIDADE LIMITADA  
W. BARROS FERREIRA EIRELI  
CNPJ: 14.573.208/0001-04**



Cláusula Décima Primeira - Declaro, sob as penas da lei, que não participo de nenhuma outra empresa dessa modalidade.

Cláusula Décima Segunda - Fica eleito o foro de comarca de Açailândia-Ma., para o exercício e o cumprimento dos direitos e obrigações resultantes deste contrato."

Açailândia-Ma, 30 de novembro de 2018.

2º OFÍCIO

*Wellington Barros Ferreira*  
Wellington Barros Ferreira

**2º cartório do Ofício**  
Rua Dorgival F. Ribeiro de Souza, 1219 - Centro - CEP 65930-000 - Açailândia - MA  
Tel.: (99) 3538-9055 - Tabelião: Devanir Garcia / Tabelião Substituto: Angelo Garcia

**RECUNHECO POR SEMELHANÇA a assinatura indicada de WELLINGTON BARROS FERREIRA** Dou Fe. Emol: R\$ 4.20 FERC R\$ 0.10 FERJ R\$ 0.50 Total R\$ 4.30

Açailândia - MA 07 de dezembro de 2018  
Em test. *Francisca Josilene da Silva*  
Francisca Josilene da Silva - Secretária Autorizada

VALIDO SOMENTE COM O BELO DE AUTENTICIDADE

*[Handwritten signature]*

*[Handwritten signature]*

*[Handwritten signature]*

*[Handwritten signature]*

CERTIFICO O REGISTRO EM 28/12/2018 15:49 SOB Nº 20180792016  
PROTOCOLO: 180792016 DE 26/12/2018. CÓDIGO DE VERIFICAÇÃO:  
11805435617. NIRE: 21600037026.  
W BARROS FERREIRA EIRELI

**JUCEMA**

Lílian Theresa Rodrigues Mendonça  
SECRETÁRIA-GERAL  
SÃO LUÍS, 28/12/2018  
www.empresafacil.ma.gov.br



**RERRATIFICAÇÃO CONTRATUAL DE EMPRESA  
INDIVIDUAL DE RESPONSABILIDADE LIMITADA  
W. BARROS FERREIRA EIRELI  
CNPJ: 14.573.208/0001-04**



**WELLINGTON BARROS FERREIRA**, brasileiro, solteiro, comerciante, natural de Macapa-AP, nascido em **28.05.1966**, filho de Washington Alves Ferreira e Maria Jose Barros Ferreira, portador da Cédula de Identidade nº. 039796902010-5-SESP-MA, emitida em 04/06/2010, e CPF nº. 227.474.602-82, residente e domiciliado na Rua Carajás - Quadra 54, Lote 03 - Nº 03 - Parque dos Carajás II - Parauapebas-Pa - CEP: 68.515-000, na condição de titular da EMPRESA INDIVIDUAL DE RESPONSABILIDADE LIMITADA, com o nome empresarial de W BARROS FERREIRA EIRELI, com sede na Rua Tiradentes, nº 1004 - Centro - Açailândia-Ma, CEP: 65.900-000, inscrito no CNPJ sob o nº. 14.573.208/0001-04, e com CONTRATO SOCIAL devidamente registrado na JUNTA COMERCIAL DO ESTADO DO MARANHÃO sob o NIRE 21600037026, em sessão do dia 21/03/2016, e alterações posteriores, resolve proceder a rerratificação de seu contrato social e alteração conforme as seguintes cláusulas:

**Cláusula - Primeira** - Retificar o preambulo da 2ª ALTERAÇÃO E CONSOLIDAÇÃO CONTRATUAL, arquivada em 28/12/2018 sob o NIRE 20180792016, onde se lê "nome empresarial de W BARROS EIRELI", leia-se "nome empresarial de W BARROS FERREIRA EIRELI".

Em decorrência da presente retificação o preambulo fica com a seguinte redação:

"**WELLINGTON BARROS FERREIRA**, brasileiro, solteiro, comerciante, natural de Macapa-AP, nascido em **28.05.1966**, filho de Washington Alves Ferreira e Maria Jose Barros Ferreira, portador da Cédula de Identidade nº. 039796902010-5-SESP-MA, emitida em 04/06/2010, e CPF nº. 227.474.602-82, residente e domiciliado na Rua Carajás - Quadra 54, Lote 03 - Nº 03 - Parque dos Carajás II - Parauapebas-Pa - CEP: 68.515-000, na condição de titular da EMPRESA INDIVIDUAL DE RESPONSABILIDADE LIMITADA, com o nome empresarial de W BARROS FERREIRA EIRELI, com sede na Rua Tiradentes, nº 1004 - Centro - Açailândia-Ma, CEP: 65.900-000, inscrito no CNPJ sob o nº. 14.573.208/0001-04, e com CONTRATO SOCIAL devidamente registrado na JUNTA COMERCIAL DO ESTADO DO MARANHÃO sob o NIRE 21600037026, em sessão do dia 21/03/2016, resolve alterar seu contrato social conforme as seguintes cláusulas:"

**JUCEMA**

CERTIFICO O REGISTRO EM 23/01/2019 11:56 SOB Nº 20190012064.  
PROTOCOLO: 190012064 DE 18/01/2019. CÓDIGO DE VERIFICAÇÃO:  
11900288730. NIRE: 21600037026.  
W BARROS FERREIRA EIRELI

Lilian Theresa Rodrigues Mendonça  
SECRETÁRIA-GERAL  
SÃO LUÍS, 23/01/2019  
www.empresafacil.ma.gov.br

**RERRATIFICAÇÃO CONTRATUAL DE EMPRESA  
INDIVIDUAL DE RESPONSABILIDADE LIMITADA  
W. BARROS FERREIRA EIRELI  
CNPJ: 14.573.208/0001-04**



Cláusula Segunda - As Cláusulas e condições estabelecidas não retificadas continuam em igual teor e forma.

Açailândia-Ma, 18 de janeiro de 2019.

2º OFÍCIO

*Wellington Barros Ferreira*  
Wellington Barros Ferreira

**CARTÓRIO DO 2º OFÍCIO**  
Rua Dorival Pinheiro de Souza, 1219 - Centro - CEP 65930-000 - Açailândia - MA  
Tel.: (99) 3538-9055 - Tabelado: Devanir Garcia / Tabelado Substituto: Angelo Garcia

**RECONHECO POR SEMELHANÇA** a assinatura indicada de **WELLINGTON BARROS FERREIRA**. Dou Fê. Emol: R\$ 4,30 FERC R\$ 0,10 FERJ R\$ 0,52 Total R\$ 4,40

Açailândia - MA, 18 de janeiro de 2019  
Em test\* \_\_\_\_\_ da verdade

*Jéssica Rallane Silva Ferreira*  
Jéssica Rallane Silva Ferreira - Escrevente

VÁLIDO SOMENTE COM O SELDO DE AUTENTICIDADE

000031429410  
Reconhecimento de Firma  
Tribunal de Justiça do Maranhão  
Cartório do 2º Ofício

*Jéssica Rallane Silva Ferreira*

*[Handwritten signature]*

*[Handwritten mark]*

CERTIFICO O REGISTRO EM 23/01/2019 11:56 SOB Nº 20190012064.  
PROTOCOLO: 190012064 DE 18/01/2019. CÓDIGO DE VERIFICAÇÃO:  
11900288730. NIRE: 21600037026.  
W BARROS FERREIRA EIRELI

**JUCEMA**

Lilian Theresa Rodrigues Mendonça  
SECRETÁRIA-GERAL  
SÃO LUÍS, 23/01/2019  
www.empresafacil.ma.gov.br

*[Handwritten signatures]*





REPÚBLICA FEDERATIVA DO BRASIL  
CADASTRO NACIONAL DA PESSOA JURÍDICA



NÚMERO DE INSCRIÇÃO <b>14.573.208/0001-04</b> MATRIZ	<b>COMPROVANTE DE INSCRIÇÃO E DE SITUAÇÃO CADASTRAL</b>	DATA DE ABERTURA <b>12/04/1988</b>
--	---	---------------------------------------

NOME EMPRESARIAL <b>W BARROS FERREIRA EIRELI</b>
---

TÍTULO DO ESTABELECIMENTO (NOME DE FANTASIA) *****	PORTE <b>EPP</b>
---	---------------------

CÓDIGO E DESCRIÇÃO DA ATIVIDADE ECONÔMICA PRINCIPAL <b>77.32-2-01 - Aluguel de máquinas e equipamentos para construção sem operador, exceto andaimes</b>
---

CÓDIGO E DESCRIÇÃO DAS ATIVIDADES ECONÔMICAS SECUNDÁRIAS <b>23.30-3-02 - Fabricação de artefatos de cimento para uso na construção</b> <b>37.02-9-00 - Atividades relacionadas a esgoto, exceto a gestão de redes</b> <b>41.20-4-00 - Construção de edifícios</b> <b>42.12-0-00 - Construção de obras de arte especiais</b> <b>42.13-8-00 - Obras de urbanização - ruas, praças e calçadas</b> <b>42.99-5-01 - Construção de instalações esportivas e recreativas</b> <b>42.99-5-99 - Outras obras de engenharia civil não especificadas anteriormente</b> <b>43.11-8-02 - Preparação de canteiro e limpeza de terreno</b> <b>43.13-4-00 - Obras de terraplenagem</b> <b>43.19-3-00 - Serviços de preparação do terreno não especificados anteriormente</b> <b>43.21-5-00 - Instalação e manutenção elétrica</b> <b>43.30-4-04 - Serviços de pintura de edifícios em geral</b> <b>43.30-4-99 - Outras obras de acabamento da construção</b> <b>43.91-6-00 - Obras de fundações</b> <b>43.99-1-03 - Obras de alvenaria</b> <b>49.23-0-02 - Serviço de transporte de passageiros - locação de automóveis com motorista</b> <b>49.24-8-00 - Transporte escolar</b> <b>49.29-9-02 - Transporte rodoviário coletivo de passageiros, sob regime de fretamento, intermunicipal, interestadual e internacional</b> <b>49.30-2-02 - Transporte rodoviário de carga, exceto produtos perigosos e mudanças, intermunicipal, interestadual e internacional</b> <b>77.11-0-00 - Locação de automóveis sem condutor</b>
---

CÓDIGO E DESCRIÇÃO DA NATUREZA JURÍDICA <b>230-5 - Empresa Individual de Responsabilidade Limitada (de Natureza Empresári</b>
--

LOGRADOURO <b>R TIRADENTES</b>	NÚMERO <b>1004</b>	COMPLEMENTO *****
-----------------------------------	-----------------------	----------------------

CEP <b>5.930-000</b>	BAIRRO/DISTRITO <b>CENTRO</b>	MUNICÍPIO <b>ACAILANDIA</b>	UF <b>MA</b>
-------------------------	----------------------------------	--------------------------------	-----------------

ENDEREÇO ELETRÔNICO <b>WELBADINHO@GMAIL.COM</b>	TELEFONE <b>(99) 3538-3097</b>
--	-----------------------------------

ENTE FEDERATIVO RESPONSÁVEL (EFR) *****
--

SITUAÇÃO CADASTRAL <b>ATIVA</b>	DATA DA SITUAÇÃO CADASTRAL <b>07/10/2005</b>
------------------------------------	---

MOTIVO DE SITUAÇÃO CADASTRAL
------------------------------

SITUAÇÃO ESPECIAL *****	DATA DA SITUAÇÃO ESPECIAL *****
----------------------------	------------------------------------

Aprovado pela Instrução Normativa RFB nº 1.863, de 27 de dezembro de 2018.

Emitido no dia **09/06/2022** às **16:26:46** (data e hora de Brasília).

Página: 1/2



REPÚBLICA FEDERATIVA DO BRASIL  
CADASTRO NACIONAL DA PESSOA JURÍDICA



NÚMERO DE INSCRIÇÃO 14.573.208/0001-04 MATRIZ	COMPROVANTE DE INSCRIÇÃO E DE SITUAÇÃO CADASTRAL	DATA DE ABERTURA 12/04/1988
---	---	--------------------------------

NOME EMPRESARIAL  
**W BARROS FERREIRA EIRELI**

CÓDIGO E DESCRIÇÃO DAS ATIVIDADES ECONÔMICAS SECUNDÁRIAS  
77.19-5-99 - Locação de outros meios de transporte não especificados anteriormente, sem condutor  
77.32-2-02 - Aluguel de andaimes  
81.21-4-00 - Limpeza em prédios e em domicílios  
81.29-0-00 - Atividades de limpeza não especificadas anteriormente

CÓDIGO E DESCRIÇÃO DA NATUREZA JURÍDICA  
230-5 - Empresa Individual de Responsabilidade Limitada (de Natureza Empresári

LOGRADOURO <b>R TIRADENTES</b>	NÚMERO <b>1004</b>	COMPLEMENTO *****
-----------------------------------	-----------------------	----------------------

CEP <b>65.930-000</b>	BAIRRO/DISTRITO <b>CENTRO</b>	MUNICÍPIO <b>ACAILANDIA</b>	UF <b>MA</b>
--------------------------	----------------------------------	--------------------------------	-----------------

ENDEREÇO ELETRÔNICO <b>WELBADINHO@GMAIL.COM</b>	TELEFONE <b>(99) 3538-3097</b>
--	-----------------------------------

ENTE FEDERATIVO RESPONSÁVEL (EFR)  
\*\*\*\*\*

SITUAÇÃO CADASTRAL <b>ATIVA</b>	DATA DA SITUAÇÃO CADASTRAL <b>07/10/2005</b>
------------------------------------	---

MOTIVO DE SITUAÇÃO CADASTRAL

SITUAÇÃO ESPECIAL *****	DATA DA SITUAÇÃO ESPECIAL *****
----------------------------	------------------------------------

Aprovado pela Instrução Normativa RFB nº 1.863, de 27 de dezembro de 2018.

Emitido no dia 09/06/2022 às 16:26:46 (data e hora de Brasília).

Página: 2/2

Imprimir





## CERTIDÃO ESPECÍFICA

### Sistema Nacional de Registro de Empresas Mercantis - SINREM

Certificamos que as informações abaixo constam dos documentos arquivados nesta Junta Comercial e são vigentes na data da sua expedição.

<b>Certificamos que a empresa W BARROS FERREIRA EIRELI</b> Portadora do CNPJ 14.573.208/0001-04 É registrada nesta Junta Comercial, como segue:			<b>Protocolo:</b> MAC2201989199																																																																																																									
<b>NIRE (Sede)</b> 21600037026	<b>CNPJ</b> 14.573.208/0001-04	<b>Data de Arquivamento do Ato Constitutivo</b> 11/01/2016		<b>Início de Atividade</b> 11/04/1988																																																																																																								
<b>Endereço Completo</b> RUA TIRADENTES, N°1004, CENTRO - Açailândia/MA - CEP65930000																																																																																																												
				<b>Situação ATIVA Status</b>																																																																																																								
<table border="1"> <thead> <tr> <th>Ato</th> <th>Número</th> <th>Arquivamentos Posteriores Data</th> <th>Descrição</th> </tr> </thead> <tbody> <tr><td>223</td><td>20220339490</td><td>21/03/2022</td><td>BALANCO</td></tr> <tr><td>223</td><td>20210480238</td><td>06/04/2021</td><td>BALANCO</td></tr> <tr><td>223</td><td>20200394401</td><td>08/06/2020</td><td>BALANCO</td></tr> <tr><td>223</td><td>20190350296</td><td>14/05/2019</td><td>BALANCO</td></tr> <tr><td>002</td><td>20190012064</td><td>23/01/2019</td><td>RERRATIFICAÇÃO</td></tr> <tr><td>002</td><td>20180792016</td><td>28/12/2018</td><td>ALTERACAO DE DADOS (EXCETO NOME EMPRESARIAL)</td></tr> <tr><td>307</td><td>20180644220</td><td>29/08/2018</td><td>REENQUADRAMENTO DE MICROEMPRESA COMO EMPRESA DE PEQUENO PORTE</td></tr> <tr><td>223</td><td>20180259504</td><td>14/03/2018</td><td>BALANCO</td></tr> <tr><td>223</td><td>20170491528</td><td>05/04/2017</td><td>BALANCO</td></tr> <tr><td>901</td><td>20160920450</td><td>27/03/2017</td><td>PROCURACAO</td></tr> <tr><td>002</td><td>20160320771</td><td>18/05/2016</td><td>ALTERACAO DE DADOS (EXCETO NOME EMPRESARIAL)</td></tr> <tr><td>002</td><td>20160035805</td><td>21/03/2016</td><td>TRANSFORMACAO</td></tr> <tr><td>5</td><td>20160035856</td><td>21/03/2016</td><td>ENQUADRAMENTO DE MICROEMPRESA</td></tr> <tr><td>001</td><td>20160035848</td><td>21/03/2016</td><td>ENQUADRAMENTO DE MICROEMPRESA</td></tr> <tr><td>091</td><td>21600037026</td><td>21/03/2016</td><td>TRANSFORMACAO</td></tr> <tr><td>223</td><td>20160214815</td><td>05/02/2016</td><td>BALANCO</td></tr> <tr><td>002</td><td>20150606575</td><td>11/01/2016</td><td>ALTERACAO DE DADOS (EXCETO NOME EMPRESARIAL)</td></tr> <tr><td>002</td><td>21102089601</td><td>11/01/2016</td><td>INSCRICAO DE TRANSFERENCIA DE SEDE DE OUTRA UF</td></tr> <tr><td>002</td><td>20130807052</td><td>21/11/2013</td><td>TRANSFERENCIA DE SEDE PARA OUTRA UF</td></tr> <tr><td>002</td><td>20130807052</td><td>21/11/2013</td><td>ALTERACAO DE DADOS (EXCETO NOME EMPRESARIAL)</td></tr> <tr><td>002</td><td>20122019245</td><td>14/01/2013</td><td>ALTERACAO DE DADOS (EXCETO NOME EMPRESARIAL)</td></tr> <tr><td>002</td><td>20090613198</td><td>10/11/2009</td><td>ALTERACAO DE DADOS (EXCETO NOME EMPRESARIAL)</td></tr> <tr><td>002</td><td>20070330654</td><td>17/08/2007</td><td>ALTERACAO DE DADOS (EXCETO NOME EMPRESARIAL)</td></tr> <tr><td>002</td><td>20030027748</td><td>18/03/2003</td><td>ALTERACAO DE DADOS (EXCETO NOME EMPRESARIAL)</td></tr> <tr><td>002</td><td>21101242074</td><td>15/08/2001</td><td>INSCRICAO DE TRANSFERENCIA DE SEDE DE OUTRA UF</td></tr> </tbody> </table>					Ato	Número	Arquivamentos Posteriores Data	Descrição	223	20220339490	21/03/2022	BALANCO	223	20210480238	06/04/2021	BALANCO	223	20200394401	08/06/2020	BALANCO	223	20190350296	14/05/2019	BALANCO	002	20190012064	23/01/2019	RERRATIFICAÇÃO	002	20180792016	28/12/2018	ALTERACAO DE DADOS (EXCETO NOME EMPRESARIAL)	307	20180644220	29/08/2018	REENQUADRAMENTO DE MICROEMPRESA COMO EMPRESA DE PEQUENO PORTE	223	20180259504	14/03/2018	BALANCO	223	20170491528	05/04/2017	BALANCO	901	20160920450	27/03/2017	PROCURACAO	002	20160320771	18/05/2016	ALTERACAO DE DADOS (EXCETO NOME EMPRESARIAL)	002	20160035805	21/03/2016	TRANSFORMACAO	5	20160035856	21/03/2016	ENQUADRAMENTO DE MICROEMPRESA	001	20160035848	21/03/2016	ENQUADRAMENTO DE MICROEMPRESA	091	21600037026	21/03/2016	TRANSFORMACAO	223	20160214815	05/02/2016	BALANCO	002	20150606575	11/01/2016	ALTERACAO DE DADOS (EXCETO NOME EMPRESARIAL)	002	21102089601	11/01/2016	INSCRICAO DE TRANSFERENCIA DE SEDE DE OUTRA UF	002	20130807052	21/11/2013	TRANSFERENCIA DE SEDE PARA OUTRA UF	002	20130807052	21/11/2013	ALTERACAO DE DADOS (EXCETO NOME EMPRESARIAL)	002	20122019245	14/01/2013	ALTERACAO DE DADOS (EXCETO NOME EMPRESARIAL)	002	20090613198	10/11/2009	ALTERACAO DE DADOS (EXCETO NOME EMPRESARIAL)	002	20070330654	17/08/2007	ALTERACAO DE DADOS (EXCETO NOME EMPRESARIAL)	002	20030027748	18/03/2003	ALTERACAO DE DADOS (EXCETO NOME EMPRESARIAL)	002	21101242074	15/08/2001	INSCRICAO DE TRANSFERENCIA DE SEDE DE OUTRA UF
Ato	Número	Arquivamentos Posteriores Data	Descrição																																																																																																									
223	20220339490	21/03/2022	BALANCO																																																																																																									
223	20210480238	06/04/2021	BALANCO																																																																																																									
223	20200394401	08/06/2020	BALANCO																																																																																																									
223	20190350296	14/05/2019	BALANCO																																																																																																									
002	20190012064	23/01/2019	RERRATIFICAÇÃO																																																																																																									
002	20180792016	28/12/2018	ALTERACAO DE DADOS (EXCETO NOME EMPRESARIAL)																																																																																																									
307	20180644220	29/08/2018	REENQUADRAMENTO DE MICROEMPRESA COMO EMPRESA DE PEQUENO PORTE																																																																																																									
223	20180259504	14/03/2018	BALANCO																																																																																																									
223	20170491528	05/04/2017	BALANCO																																																																																																									
901	20160920450	27/03/2017	PROCURACAO																																																																																																									
002	20160320771	18/05/2016	ALTERACAO DE DADOS (EXCETO NOME EMPRESARIAL)																																																																																																									
002	20160035805	21/03/2016	TRANSFORMACAO																																																																																																									
5	20160035856	21/03/2016	ENQUADRAMENTO DE MICROEMPRESA																																																																																																									
001	20160035848	21/03/2016	ENQUADRAMENTO DE MICROEMPRESA																																																																																																									
091	21600037026	21/03/2016	TRANSFORMACAO																																																																																																									
223	20160214815	05/02/2016	BALANCO																																																																																																									
002	20150606575	11/01/2016	ALTERACAO DE DADOS (EXCETO NOME EMPRESARIAL)																																																																																																									
002	21102089601	11/01/2016	INSCRICAO DE TRANSFERENCIA DE SEDE DE OUTRA UF																																																																																																									
002	20130807052	21/11/2013	TRANSFERENCIA DE SEDE PARA OUTRA UF																																																																																																									
002	20130807052	21/11/2013	ALTERACAO DE DADOS (EXCETO NOME EMPRESARIAL)																																																																																																									
002	20122019245	14/01/2013	ALTERACAO DE DADOS (EXCETO NOME EMPRESARIAL)																																																																																																									
002	20090613198	10/11/2009	ALTERACAO DE DADOS (EXCETO NOME EMPRESARIAL)																																																																																																									
002	20070330654	17/08/2007	ALTERACAO DE DADOS (EXCETO NOME EMPRESARIAL)																																																																																																									
002	20030027748	18/03/2003	ALTERACAO DE DADOS (EXCETO NOME EMPRESARIAL)																																																																																																									
002	21101242074	15/08/2001	INSCRICAO DE TRANSFERENCIA DE SEDE DE OUTRA UF																																																																																																									

Esta certidão foi emitida automaticamente em 01/06/2022, às 16:30:49 (horário de Brasília).  
Se impressa, verificar sua autenticidade no <https://www.empresafacil.ma.gov.br>, com o código XCGRGB1A.