



LLV DA SILVA LTDA
CNPJ: 20.317.501/0001-03



20.1.2	VASO SANITARIO SIFONADO CONVENCIONAL PARA PCD SEM FURO FRONTAL COM LOUÇA BRANCA SEM ASSENTO, INCLUSO CONJUNTO DE LIGAÇÃO PARA BACIA SANITARIA AJUSTÁVEL - FORNECIMENTO E INSTALAÇÃO. AF_01/2020	UN	2,00
20.1.3	MICTÓRIO SIFONADO COM VÁLVULA DE DESCARGA EM LOUÇA BRANCA - PADRÃO MÉDIO - FORNECIMENTO E INSTALAÇÃO. AF_02/2026	UN	2,00
20.1.4	CUBA DE EMBUTIR OVAL EM LOUÇA BRANCA. 35 X 50 CM OU EQUIVALENTE. INCLUSO VÁLVULA E SIFÃO TIPO GARRAFA EM METAL CROMADO - FORNECIMENTO E INSTALAÇÃO. AF_02/2026	UN	4,00
20.1.5	LAVATÓRIO LOUÇA BRANCA COM COLUNA. 44 X 35* CM. PADRÃO POPULAR, INCLUSO SIFÃO FLEXÍVEL EM PVC, VÁLVULA E ENGATE FLEXÍVEL 30 CM EM PLÁSTICO E COM TORNEIRA CROMADA PADRÃO POPULAR - FORNECIMENTO E INSTALAÇÃO. AF_02/2026	UN	2,00
20.2	BARRA DE APOIO RETA. EM AÇO INOX POLIDO, COMPRIMENTO 90 CM, FIXADA NA PAREDE - FORNECIMENTO E INSTALAÇÃO. AF_02/2026	UN	4,00
20.3	CONEXÕES		
20.3.1	CURVA CURTA 90 GRAUS, PVC, SERIE NORMAL, ESGOTO PREDIAL. DN 100 MM. JUNTA ELÁSTICA. FORNECIDO E INSTALADO EM PRUMADA DE ESGOTO SANITÁRIO OU VENTILAÇÃO. AF_08/2022	UN	8,00
20.3.2	CURVA CURTA 90 GRAUS, PVC, SERIE NORMAL, ESGOTO PREDIAL. DN 40 MM. JUNTA SOLDÁVEL, FORNECIDO E INSTALADO EM RAMAL DE DESCARGA OU RAMAL DE ESGOTO SANITÁRIO. AF_08/2022	UN	7,00
20.3.3	CURVA CURTA 90 GRAUS, PVC, SERIE NORMAL, ESGOTO PREDIAL. DN 50 MM. JUNTA ELÁSTICA. FORNECIDO E INSTALADO EM RAMAL DE DESCARGA OU RAMAL DE ESGOTO SANITÁRIO. AF_08/2022	UN	3,00
20.3.4	JOELHO 45 GRAUS, PVC, SERIE NORMAL, ESGOTO PREDIAL, DN 100 MM. JUNTA ELÁSTICA. FORNECIDO E INSTALADO EM RAMAL DE DESCARGA OU RAMAL DE ESGOTO SANITÁRIO. AF_08/2022	UN	22,00
20.3.5	JOELHO 45 GRAUS, PVC, SERIE NORMAL, ESGOTO PREDIAL, DN 50 MM, JUNTA ELÁSTICA. FORNECIDO E INSTALADO EM RAMAL DE DESCARGA OU RAMAL DE ESGOTO SANITÁRIO. AF_08/2022	UN	5,00
20.3.6	JOELHO 45 GRAUS, PVC, SERIE NORMAL, ESGOTO PREDIAL, DN 40 MM, JUNTA SOLDÁVEL. FORNECIDO E INSTALADO EM RAMAL DE DESCARGA OU RAMAL DE ESGOTO SANITÁRIO. AF_08/2022	UN	7,00

Este documento encontra-se registrado no Conselho Regional de Engenharia e Agronomia do Estado do Maranhão, vinculado à Certidão nº 947568/2026, emitida em 01/04/2026

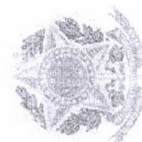

AVENIDA DEPUTADO LA ROQUE Nº 1790, CENTRO
AMARANTE DO MARANHÃO -MA





L.L.V DA SILVA LTDA
CNPJ: 20.317.501/0001-03



20.3.7	JOELHO 90 GRAUS, PVC, SERIE NORMAL, ESGOTO PREDIAL, DN 100 MM, JUNTA ELÁSTICA, FORNECIDO E INSTALADO EM RAMAL DE DESCARGA OU RAMAL DE ESGOTO SANITÁRIO. AF_08/2022	UN	10,00
20.3.8	JOELHO 90 GRAUS, PVC, SERIE NORMAL, ESGOTO PREDIAL, DN 50 MM, JUNTA ELÁSTICA, FORNECIDO E INSTALADO EM RAMAL DE DESCARGA OU RAMAL DE ESGOTO SANITÁRIO. AF_08/2022	UN	25,00
20.3.9	JOELHO 90 GRAUS, PVC, SERIE NORMAL, ESGOTO PREDIAL, DN 40 MM, JUNTA SOLDÁVEL, FORNECIDO E INSTALADO EM RAMAL DE DESCARGA OU RAMAL DE ESGOTO SANITÁRIO. AF_08/2022	UN	7,00
20.3.10	JUNÇÃO SIMPLES, PVC, SERIE NORMAL, ESGOTO PREDIAL, DN 100 X 100 MM, JUNTA ELÁSTICA, FORNECIDO E INSTALADO EM RAMAL DE DESCARGA OU RAMAL DE ESGOTO SANITÁRIO. AF_08/2022	UN	5,00
20.3.11	JUNÇÃO SIMPLES, PVC, SERIE NORMAL, ESGOTO PREDIAL, DN 50 X 50 MM, JUNTA ELÁSTICA, FORNECIDO E INSTALADO EM RAMAL DE DESCARGA OU RAMAL DE ESGOTO SANITÁRIO. AF_08/2022	UN	2,00
20.3.12	JUNÇÃO SIMPLES, PVC, SERIE NORMAL, ESGOTO PREDIAL, DN 40 MM, JUNTA SOLDÁVEL, FORNECIDO E INSTALADO EM RAMAL DE DESCARGA OU RAMAL DE ESGOTO SANITÁRIO. AF_08/2022	UN	2,00
20.3.13	JUNÇÃO DE REDUÇÃO INVERTIDA, PVC, SÉRIE NORMAL, ESGOTO PREDIAL, DN 100 X 50 MM, JUNTA ELÁSTICA, FORNECIDO E INSTALADO EM RAMAL DE DESCARGA OU RAMAL DE ESGOTO SANITÁRIO. AF_08/2022	UN	6,00
20.3.14	TERMINAL DE VENTILAÇÃO, PVC, SERIE NORMAL, ESGOTO PREDIAL, DN 50 MM, JUNTA SOLDÁVEL, FORNECIDO E INSTALADO EM PRUMADA DE ESGOTO SANITÁRIO OU VENTILAÇÃO. AF_08/2022	UN	8,00
20.3.15	TE, PVC, SERIE NORMAL, ESGOTO PREDIAL, DN 50 X 50 MM, JUNTA ELÁSTICA, FORNECIDO E INSTALADO EM RAMAL DE DESCARGA OU RAMAL DE ESGOTO SANITÁRIO. AF_08/2022	UN	4,00
20.3.16	TE, PVC, SÉRIE NORMAL, ESGOTO PREDIAL, DN 100 X 50 MM, JUNTA ELÁSTICA, FORNECIDO E INSTALADO EM RAMAL DE DESCARGA OU RAMAL DE ESGOTO SANITÁRIO. AF_08/2022	UN	5,00
20.3.17	SIFÃO DO TIPO GARRAFA/COPO EM PVC 1.1/4" X 1.1/2" - FORNECIMENTO E INSTALAÇÃO. AF_02/2026	UN	13,00
20.3.18	ANEL DE VEDACAO, PVC FLEXIVEL, 100 MM, PARA SAIDA DE BACIA / VASO SANITARIO	UN	8,00
20.3.19	LUIVA SIMPLES, PVC, SERIE NORMAL, ESGOTO PREDIAL, DN 100 MM, JUNTA ELÁSTICA, FORNECIDO E INSTALADO EM RAMAL DE DESCARGA OU RAMAL DE ESGOTO SANITÁRIO. AF_08/2022	UN	30,00

AVENIDA DEPUTADO LA ROQUE Nº 1790, CENTRO
AMARANTE DO MARANHÃO -MA

Este documento encontra-se registrado no Conselho Regional de Engenharia e Agronomia do Estado do Maranhão, vinculado à Certidão nº 947568/2026, em 01/04/2026 em

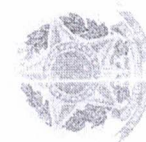

Certidão nº 947568/2026

01/04/2026, 14:33

Chave de Impressão: 4AvrY

O documento neste ato registrado foi emitido em 01/04/2026 e contém 18 folhas





L.L.V. DA SILVA LTDA
CNPJ: 20.317.501/0001-03



20.3.20	LUVA SIMPLES, PVC, SERIE NORMAL, ESGOTO PREDIAL, DN 50 MM, JUNTA ELÁSTICA, FORNECIDO E INSTALADO EM RAMAL DE DESCARGA OU RAMAL DE ESGOTO SANITÁRIO, AF_08/2022	UN	40,00
20.3.21	LUVA SIMPLES, PVC, SERIE NORMAL, ESGOTO PREDIAL, DN 40 MM, JUNTA SOLDÁVEL, FORNECIDO E INSTALADO EM RAMAL DE DESCARGA OU RAMAL DE ESGOTO SANITÁRIO, AF_08/2022	UN	20,00
20.3.22	ANEL BORRACHA PARA TUBO ESGOTO PREDIAL, DN 100 MM (NBR 5688)	UN	60,00
20.3.23	ANEL BORRACHA PARA TUBO ESGOTO PREDIAL, DN 50 MM (NBR 5688)	UN	80,00
TUBO ESGOTO SERIE NORMAL			
20.4.1	TUBO PVC, SERIE NORMAL, ESGOTO PREDIAL, DN 100 MM, FORNECIDO E INSTALADO EM RAMAL DE DESCARGA OU RAMAL DE ESGOTO SANITÁRIO, AF_08/2022	M	150,00
20.4.2	TUBO PVC, SERIE NORMAL, ESGOTO PREDIAL, DN 50 MM, FORNECIDO E INSTALADO EM RAMAL DE DESCARGA OU RAMAL DE ESGOTO SANITÁRIO, AF_08/2022	M	18,00
20.4.3	TUBO PVC, SERIE NORMAL, ESGOTO PREDIAL, DN 40 MM, FORNECIDO E INSTALADO EM RAMAL DE DESCARGA OU RAMAL DE ESGOTO SANITÁRIO, AF_08/2022	M	66,00
20.5	CAIXA SIFONADA E GORDURA		
20.5.1	CAIXA DE GORDURA PEQUENA (CAPACIDADE: 19 L), CIRCULAR, EM PVC, DIÂMETRO INTERNO= 0,3 M, AF_12/2020	UN	3,00
20.5.2	*CAIXA DE PASSAGEM CP1-060 (40X40X60CM)	UN	3,00
20.5.3	CAIXA SIFONADA, COM GRELHA REDONDA, PVC, DN 150 X 150 X 50 MM, JUNTA SOLDÁVEL, FORNECIDA E INSTALADA EM RAMAL DE DESCARGA OU EM RAMAL DE ESGOTO SANITÁRIO, AF_08/2022	UN	5,00
20.6	SISTEMA DE TRATAMENTO		
20.6.1	FILTRO ANAEROBIO RETANGULAR, EM ALVENARIA COM BLOCOS DE CONCRETO, DIMENSÕES INTERNAS: 1,2 X 1,8 X H=1,67 M, VOLUME ÚTIL= 2592 L (PARA 13 CONTRIBUINTES), AF_12/2020	UN	1,00
20.6.2	FOSSA SÉPTICA E SUMIDOURO EM ALVENARIA	UN	1,00
20.6.3	SUMIDOURO PRE-MOLDADO DE CONCRETO - 06 ANEIS, Ø=1,00M E H=0,50M CADA ANEL (1,00 X 3,00M)	UN	1,00
21	INSTALAÇÕES ELÉTRICAS		
21.1	CABOS ELÉTRICOS E ELETPRODOTO		

Este documento encontra-se registrado no Conselho Regional de Engenharia e Agronomia do Estado do Maranhão, vinculado à Certidão nº 947568/2026, em 01/04/2026.

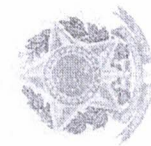

Certidão nº 947568/2026
01/04/2026, 14:33

Chave de Impressão: 4AvrcY

O documento neste ato registrado foi emitido em 01/04/2026 e contém 18 folhas

AVENIDA DEPUTADO LA ROQUE Nº 1790, CENTRO
AMARANTE DO MARANHÃO -MA





L.L.V DA SILVA LTDA
CNPJ: 20.317.501/0001-03



21.1.1	CABO DE COBRE FLEXÍVEL ISOLADO, 16 MM², ANTI-CHAMA 450/750 V, PARA CIRCUITOS TERMINAIS - FORNECIMENTO E INSTALAÇÃO. AF_03/2023	M	90,00
21.1.2	CABO DE COBRE FLEXÍVEL ISOLADO, 2,5 MM², ANTI-CHAMA 450/750 V, PARA CIRCUITOS TERMINAIS - FORNECIMENTO E INSTALAÇÃO. AF_03/2023	M	3500,00
21.1.3	CABO DE COBRE FLEXÍVEL ISOLADO, 4 MM², ANTI-CHAMA 450/750 V, PARA CIRCUITOS TERMINAIS - FORNECIMENTO E INSTALAÇÃO. AF_03/2023	M	500,00
21.1.4	ELETRODUTO FLEXÍVEL CORRUGADO, PVC, DN 25 MM (3/4"), PARA CIRCUITOS TERMINAIS, INSTALADO EM PORRO - FORNECIMENTO E INSTALAÇÃO. AF_03/2023	M	650,00
21.1.5	ELETRODUTO FLEXÍVEL CORRUGADO, PVC, DN 25 MM (3/4"), PARA CIRCUITOS TERMINAIS, INSTALADO EM PAREDE - FORNECIMENTO E INSTALAÇÃO. AF_03/2023	M	600,00
21.1.6	CABO COBRE NU 25MM2	M	10,00
21.1.7	CABO DE COBRE ISOLADO EM EPR FLEXÍVEL UNIPOLAR 35MM² - 0,6KV/1KV/90°	M	400,00
21.2	QUADRO E DISJUNTORES, TOMADAS E INTERRUPTORES		
21.2.1	QUADRO DE DISTRIBUIÇÃO DE ENERGIA EM CHAPA DE AÇO GALVANIZADO, DE EMBUTIR, COM BARRAMENTO TRIFÁSICO, PARA 24 DISJUNTORES DIN 100A - FORNECIMENTO E INSTALAÇÃO. AF_07/2025	UN	1,00
21.2.2	DISJUNTOR MONOPOLAR TIPO DIN, CORRENTE NOMINAL DE 10A - FORNECIMENTO E INSTALAÇÃO. AF_07/2025	UN	10,00
21.2.3	DISJUNTOR MONOPOLAR TIPO DIN, CORRENTE NOMINAL DE 16A - FORNECIMENTO E INSTALAÇÃO. AF_07/2025	UN	3,00
21.2.4	DISJUNTOR TRIPOLAR EM QUADRO DE DISTRIBUIÇÃO 60A	UN	2,00
21.2.5	DISPOSITIVO DE PROTEÇÃO CONTRA SURTOS DE TENSÃO - DPS'S - 40 KA/440V	UN	3,00
21.2.6	DISJUNTOR BIPOLAR TIPO DR, CORRENTE NOMINAL DE 25A - FORNECIMENTO E INSTALAÇÃO. AF_07/2025	UN	2,00
21.2.7	ATERRAMENTO COMPLETO C/ HASTE COPPERWELD 5/8" X 2,40M	UN	3,00
21.2.8	TOMADA MÉDIA DE EMBUTIR (2 MÓDULOS), 2P+T 10 A, INCLUINDO SUPORTE E PLACA - FORNECIMENTO E INSTALAÇÃO. AF_03/2023	UN	73,00
21.2.9	CAIXA OCTOGONAL 4" X 4", PVC, INSTALADA EM LAJE - FORNECIMENTO E INSTALAÇÃO. AF_03/2023	UN	65,00
21.2.10	CAIXA RETANGULAR 4" X 2" MÉDIA (1,30 M DO PISO), PVC, INSTALADA EM PAREDE - FORNECIMENTO E INSTALAÇÃO. AF_03/2023	UN	73,00
21.2.11	INTERRUPTOR SIMPLES (1 MÓDULO), 10A/250V, INCLUINDO SUPORTE E PLACA - FORNECIMENTO E INSTALAÇÃO. AF_03/2023	UN	12,00

AVENIDA DEPUTADO LA ROQUE Nº 1790, CENTRO
AMARANTE DO MARANHÃO -MA

Este documento encontra-se registrado no Conselho Regional de Engenharia e Agronomia do Estado do Maranhão, vinculado à Certidão nº 947568/2026, em 01/04/2026 em

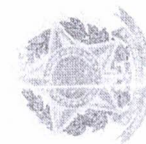

Certidão nº 947568/2026
01/04/2026, 14:33

Chave de Impressão: 4AvrcY

C - O documento neste ato registrado foi emitido em 01/04/2026 e contém 18 folhas





L.L.V DA SILVA LTDA
CNPJ: 20.317.501/0001-03



21.2.12	INTERRUPTOR SIMPLES (3 MÓDULOS), 10A/250V. INCLUINDO SUPORTE E PLACA - FORNECIMENTO E INSTALAÇÃO. AF_03/2023	UN	8,00
21.2.13	PONTO DE LUZ EM TETO OU PAREDE, COM ELTRODUTO DE PVC FLEXIVEL SANFONADO EMBUTIDO Ø 3/4"	UN	20,00
21.2.14	BARRAMENTO COM VERGALHÃO DE COBRE REDONDO 5/8" X 3,00M	UN	1,00
21.2.15	CONECTOR GRAMPO METÁLICO TIPO OLHAL, PARA SPDA, PARA HASTE DE ATERRAMENTO DE 3/4" E CABOS DE 10 A 50 MM2 - FORNECIMENTO E INSTALAÇÃO. AF_08/2023	UN	6,00
21.2.16	CAIXA DE INSPEÇÃO PARA ATERRAMENTO, CIRCULAR, EM POLIETILENO, DIÂMETRO INTERNO = 0,3 M. AF_12/2020	UN	3,00
21.2.17	PLATEIA DE LED E LUMINARIAS		
21.2.18	LUMINÁRIA PLAFON DE SOBROPOR EM LED 29,5X29,5 CM, 24W 4000K BIVOLT, AVANT OU SIMILAR	UN	63,00
21.2.19	LUMINÁRIA DE EMERGÊNCIA, COM 30 LÂMPADAS LED DE 2 W, SEM REATOR - FORNECIMENTO E INSTALAÇÃO. AF_09/2024	UN	20,00
21.2.20	REFLETOR SLIM LED 50W DE POTÊNCIA, BRANCO FRIO, 6500K, AUTOVOLT, MARCA G-LIGHT OU SIMILAR	UN	8,00
22	INSTALAÇÕES HIDRÁULICAS		
22.1	TUBOS E RESERVATÓRIO		
22.1.1	TUBO, PVC, SOLDÁVEL, DE 25MM, INSTALADO EM RAMAL OU SUB-RAMAL DE ÁGUA - FORNECIMENTO E INSTALAÇÃO. AF_06/2022	M	66,00
22.1.2	TUBO, PVC, SOLDÁVEL, DE 50MM, INSTALADO EM RAMAL DE DISTRIBUIÇÃO DE ÁGUA - FORNECIMENTO E INSTALAÇÃO. AF_06/2022	M	50,00
22.1.3	CAIXA D'ÁGUA EM POLIETILENO, 1000 LITROS - FORNECIMENTO E INSTALAÇÃO. AF_06/2021	UN	1,00
22.1.4	CAIXA D'ÁGUA EM POLIESTER REFORÇADO COM FIBRA DE VIDRO, 10000 LITROS - FORNECIMENTO E INSTALAÇÃO. AF_06/2021	UN	2,00
22.2	CONEXÕES		
22.2.1	ADAPTADOR PVC RÍGIDO SOLDÁVEL C/ FLANGE E ANEL, P/ CAIXA D'ÁGUA DIÂM = 50MM X 1 1/2"	UN	7,00
22.2.2	ADAPTADOR PVC P/ REGISTRO 25MM (3/4")	UN	22,00
22.2.3	BUCHA DE REDUÇÃO PVC, SOLDÁVEL, LONGA, DN 50 X 25 MM, INSTALADO EM RESERVAÇÃO PREDIAL DE ÁGUA - FORNECIMENTO E INSTALAÇÃO. AF_04/2024	UN	5,00

AVENIDA DEPUTADO LA ROQUE Nº 1790, CENTRO
AMARANTE DO MARANHÃO -MA

Este documento encontra-se registrado no Conselho Regional de Engenharia e Agronomia do Estado do Maranhão, vinculado à Certidão nº 947568/2026, em 01/04/2026 emitida

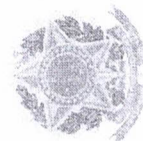

Certidão nº 947568/2026
01/04/2026, 14:33

Chave de Impressão: 4AwcY

O documento neste ato registrado foi emitido em 01/04/2026 e contém 18 folhas





L.L.V DA SILVA LTDA
CNPJ: 20.317.501/0001-03



22.2.4	JOELHO 90 GRAUS. PVC. SOLDÁVEL. DN 25MM. INSTALADO EM RAMAL OU SUB-RAMAL DE ÁGUA - FORNECIMENTO E INSTALAÇÃO. AF_06/2022	UN	19,00
22.2.5	JOELHO 90 GRAUS. PVC. SOLDÁVEL. DN 50MM. INSTALADO EM RAMAL DE DISTRIBUIÇÃO DE ÁGUA - FORNECIMENTO E INSTALAÇÃO. AF_06/2022	UN	4,00
22.2.6	LUVA PVC. SOLDÁVEL. DN 25 MM. INSTALADO EM RESERVAÇÃO PREDIAL DE ÁGUA - FORNECIMENTO E INSTALAÇÃO. AF_04/2024	UN	11,00
22.2.7	TE. PVC. SOLDÁVEL. DN 25MM. INSTALADO EM RAMAL OU SUB-RAMAL DE AGUA - FORNECIMENTO E INSTALAÇÃO. AF_06/2022	UN	12,00
22.2.8	TE. PVC. SOLDÁVEL. DN 50MM. INSTALADO EM RAMAL DE DISTRIBUIÇÃO DE ÁGUA - FORNECIMENTO E INSTALAÇÃO. AF_06/2022	UN	6,00
22.2.9	TE REDUCAO PVC SOLDAVEL DE 50X25MM PARA AGUA FRIA	UN	6,00
22.2.10	JOELHO 90° PVC RÍGIDO SOLDÁVEL C/BUCHA DE LATÃO. D= 25MM X 3/4"	UN	15,00
22.3	TORNEIRAS, REGISTROS E FLEXÍVEIS		
22.3.1	TORNEIRA DE BÓIA D= 25MM (1")	UN	2,00
22.3.2	TORNEIRA CROMADA PARA USO GERAL. DECA 1152 C39 OU SIMILAR	UN	13,00
22.3.3	REGISTRO DE GAVETA BRUTO. LATÃO, ROSCÁVEL. 3/4". COM ACABAMENTO E CANOPLA CROMADOS - FORNECIMENTO E INSTALAÇÃO. AF_08/2021	UN	11,00
22.3.4	REGISTRO DE ESFERA. PVC. SOLDÁVEL. COM VOLANTE. DN 50 MM - FORNECIMENTO E INSTALAÇÃO. AF_08/2021	UN	4,00
22.3.5	ENGATE EM PVC (LIGAÇÃO FLEXÍVEL), AKROS. 30 CM. ACABAMENTO CROMADO OU SIMILAR	UN	14,00
22.3.6	VALVULA EM METAL CROMADO TIPO AMERICANA 3.1/2" X 1.1/2" PARA PIA - FORNECIMENTO E INSTALAÇÃO. AF_02/2026	UN	13,00
23	SERVIÇO FINAIS		
23.1	LIMPEZA DE JANELA INTEIRAMENTE DE VIDRO. AF_10/2025_PS	M²	12,50
23.2	LIMPEZA DE PISO UTILIZANDO DETERGENTE NEUTRO E ESCOVAÇÃO MECÂNICA. AF_10/2025	M²	750,00
23.3	DESMOBILIZAÇÃO DE CANTEIRO DE OBRAS	GL	1,00
23.4	LIMPEZA DE PORTA DE MADEIRA. AF_10/2025_PS	M²	35,50
23.5	LIMPEZA DE PORTA DE VIDRO COM CAIXILHO EM AÇO/ALUMÍNIO/ PVC. AF_10/2025_PS	M²	8,40

AVENIDA DEPUTADO LA ROQUE Nº 1790, CENTRO
AMARANTE DO MARANHÃO -MA



Este documento encontra-se registrado no Conselho Regional de Engenharia e Agronomia do Estado do Maranhão, vinculado à Certidão nº 947568/2026, em 01/04/2026 em
emitida

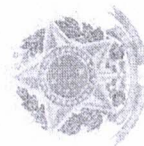



L.L.V. DA SILVA LTDA
CNPJ: 20.317.501/0001-03



ATESTO AINDA QUE A EMPRESA TEVE UM BOM DESEMPENHO CUMPRINDO TECNICAMENTE OS TERMOS DO CONTRATO NÃO CONTENDO, PORTANTO, FATO QUE DESABONE SUA CONDUTA, OS SERVIÇOS FORAM EXECUTADOS EM CONFORMIDADE COM O ATESTADO DE CAPACIDADE TÉCNICA EMITIDO PELO ÓRGÃO PROPRIETÁRIO DA OBRA.

AMARANTE DO MARANHÃO - MA, 31 DE MARÇO DE 2026.

LUANNA DOS SANTOS Assinado de forma digital por
LUANNA DOS SANTOS
MARINHO:6043580934 MARINHO:60435609342
2 Dados: 2026.03.31 13:01:21
-03'00'

L.L.V. DA SILVA LTDA
CNPJ: 20.317.501/0001-03
CONTRATANTE

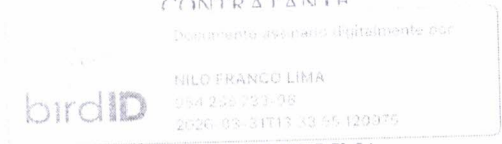

NILO FRANCO LIMA
ENGENHEIRO CIVIL RESPONSÁVEL PELO LAUDO DE CONCLUSÃO
CREA: 1117728102MA

Este documento encontra-se registrado no Conselho Regional de Engenharia e Agronomia do Estado do Maranhão, vinculado à Certidão nº 947568/2026, em 01/04/2026 emitida

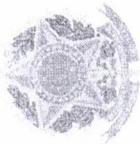

Certidão nº 947568/2026
01/04/2026, 14:33
Chave de Impressão: 4AvcY
O documento neste ato registrado foi emitido em 01/04/2026 e contém 18 folhas

AVENIDA DEPUTADO LA ROQUE Nº 1790, CENTRO
AMARANTE DO MARANHÃO -MA





NILO FRANCO LIMA
ENGENHEIRO CIVIL

LAUDO TÉCNICO DE CONCLUSÃO DE OBRA

1. APRESENTAÇÃO

ESTE LAUDO VISA EXPLANAR AS CONDIÇÕES TÉCNICAS VERIFICADAS DURANTE A EXECUÇÃO E CONCLUSÃO DA OBRA DE PROJETO E EXECUÇÃO DE UMA EDIFICAÇÃO COMERCIAL MEDINDO 793,40 M² DE ÁREA TOTAL CONSTRUÍDA.

2. INFORMAÇÕES DA OBRA

- A. CONTRATANTE: L L V DA SILVA LTDA, CNPJ: 20.317.501/0001-03.
- B. ENDEREÇO DA OBRA: AVENIDA DEPUTADO LA ROQUE S/N, CEP: 65.923-000, CENTRO, AMARANTE DO MARANHÃO – MA.
- C. EMPRESA CONTRATADA PARA EXECUÇÃO DOS SERVIÇOS: CONCRETTA SOLUÇÕES DE ENGENHARIA EIRELI, CNPJ Nº 33.975.875/0001-68, COM SEDE NA RUA PIAUÍ Nº 968, SALA 1, CENTRO, IMPERATRIZ - MA, ATRAVÉS DO SEU RESPONSÁVEL TÉCNICO E SÓCIO PROPRIETÁRIO, O ENGENHEIRO CIVIL FLÁVIO ALVES CARVALHO LIMA, CREA: 1113494417MA.
- D. PERÍODO DE EXECUÇÃO DA OBRA: 05/04/2021 a 07/11/2022.
- E. PERÍODO DE ELABORAÇÃO DO LAUDO: 02/03/2026 a 19/03/2026.
- F. RESPONSÁVEL TÉCNICO DA EXECUÇÃO DA OBRA: FLÁVIO ALVES CARVALHO LIMA, ENGENHEIRO CIVIL, CREA: 1113494417MA.
ART DE EXECUÇÃO CIVIL Nº: MA20210408891
- G. RESPONSÁVEL TÉCNICO DO LAUDO DE CONCLUSÃO: NILO FRANCO LIMA, ENGENHEIRO CIVIL, CREA 1117728102MA.
ART DO LAUDO Nº: MA20261044127

3. PANORAMA DA OBRA

ITEM	DISCRIMINAÇÃO	STATUS	OBSERVAÇÕES
1	SERVIÇO INICIAIS	CONCLUÍDO	EXECUTADO CONFORME PROJETO
2	CANTEIRO DE OBRA	CONCLUÍDO	EXECUTADO CONFORME PROJETO

Este documento encontra-se registrado no Conselho Regional de Engenharia e Agronomia do Estado do Maranhão, vinculado à Certidão nº 947568/2026, em 01/04/2026 emitida

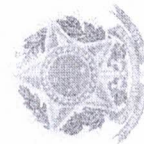

Certidão nº 947568/2026
01/04/2026, 14:33

Chave de Impressão: 4AwcY

O documento neste ato registrado foi emitido em 01/04/2026 e contém 3 folhas. O documento foi assinado digitalmente. Para conferir a versão original, acesse a aba Documentos através do QRCode.



NILO FRANCO LIMA
ENGENHEIRO CIVIL



3	ADMINISTRAÇÃO LOCAL DA OBRA	CONCLUÍDO	EXECUTADO CONFORME PROJETO
4	LIMPEZA DO TERRENO	CONCLUÍDO	EXECUTADO CONFORME PROJETO
5	IMPERMEABILIZAÇÃO	CONCLUÍDO	EXECUTADO CONFORME PROJETO
6	MOVIMENTAÇÃO DE TERRA	CONCLUÍDO	EXECUTADO CONFORME PROJETO
7	FACHADA	CONCLUÍDO	EXECUTADO CONFORME PROJETO
8	PISO E CALÇADA	CONCLUÍDO	EXECUTADO CONFORME PROJETO
9	INSTALAÇÕES	CONCLUÍDO	EXECUTADO CONFORME PROJETO
10	ESTRUTURA DE CONCRETO ARMADO	CONCLUÍDO	EXECUTADO CONFORME PROJETO
11	COBERTURA METALICA	CONCLUÍDO	EXECUTADO CONFORME PROJETO
12	ALVENARIA DE BLOCOS CERAMICOS	CONCLUÍDO	EXECUTADO CONFORME PROJETO
13	FORRO	CONCLUÍDO	EXECUTADO CONFORME PROJETO
14	REVESTIMENTO CERAMICO	CONCLUÍDO	EXECUTADO CONFORME PROJETO
15	SISTEMA PROTEÇÃO DESCARGA ATMOSFERICA - SPDA	CONCLUÍDO	EXECUTADO CONFORME PROJETO
16	SISTEMA DE COMBATE A INCENDIO	CONCLUÍDO	EXECUTADO CONFORME PROJETO
17	PINTURA	CONCLUÍDO	EXECUTADO CONFORME PROJETO
18	PORTAS E JANELAS	CONCLUÍDO	EXECUTADO CONFORME PROJETO
19	PIAS E BANCADAS	CONCLUÍDO	EXECUTADO CONFORME PROJETO

Este documento encontra-se registrado no Conselho Regional de Engenharia e Agronomia do Estado do Maranhão, vinculado à Certidão nº 947568/2026, em 01/04/2026 em emitida



Certidão nº 947568/2026

01/04/2026, 14:33

Chave de Impressão: 4AwcY

O documento neste ato registrado foi emitido em 01/04/2026 e contém 3 folhas. O documento foi assinado digitalmente. Para conferir a versão original, acesse a aba Documentos através do QRcode.





NILO FRANCO LIMA
ENGENHEIRO CIVIL

20	INSTALAÇÕES SANITARIAS	CONCLUÍDO	EXECUTADO CONFORME PROJETO
21	INSTALAÇÕES ELETRICAS	CONCLUÍDO	EXECUTADO CONFORME PROJETO
22	INSTALAÇÕES HIDRAULICAS	CONCLUÍDO	EXECUTADO CONFORME PROJETO
23	SERVIÇO FINAIS	CONCLUÍDO	EXECUTADO CONFORME PROJETO

4. CONSIDERAÇÕES FINAIS

APÓS VISTORIA FINAL DO IMÓVEL REFERIDO, NA QUALIDADE DE PROFISSIONAL LEGALMENTE HABILITADO, INFORMO E DECLARO QUE A REFERIDA CONSTRUÇÃO ENCONTRA-SE TOTALMENTE CONCLUÍDA, POSSUINDO TODAS AS SUAS INSTALAÇÕES E EQUIPAMENTOS EM CONDIÇÃO DE USO, EXECUTADA CONFORME PROJETO APROVADO PELA PREFEITURA MUNICIPAL DE AMARANTE DO MARANHÃO - MA E QUE FORAM ATENDIDAS TODAS AS OBRIGAÇÕES DA LEI FEDERAL DE ACESSIBILIDADE.

PARA TAL CONSTATAÇÃO, ANEXO FOTOS DO IMOVÉL E ASSUMO TOTAL RESPONSABILIDADE SOBRE AS INFORMAÇÕES PRESTADAS, CIENTE QUE A PREFEITURA MUNICIPAL PODERÁ A QUALQUER MOMENTO CONSTATAR A VERACIDADE DOS FATOS E EVENTUAIS IRREGULARIDADES O MUNICIPIO TOMARÁ AS PROVIDÊNCIAS LEGAIS CABIVEIS.

AMARANTE DO MARANHÃO – MA, 31 DE MARÇO DE 2026.

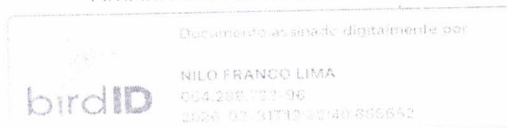

NILO FRANCO LIMA
ENGENHEIRO CIVIL
CREA: 1117728102MA

Este documento encontra-se registrado no Conselho Regional de Engenharia e Agronomia do Estado do Maranhão, vinculado à Certidão nº 947568/2026, em 01/04/2026 em

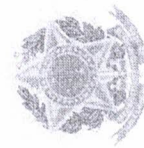

Certidão nº 947568/2026

01/04/2026, 14:33

Chave de Impressão: -4Awc7

O documento neste ato registrado foi emitido em 01/04/2026 e contém 3 folhas. O documento foi assinado digitalmente. Para conferir a versão original, acesse a ímã Documentos através do QRcode.





Certidão de Acervo Técnico - CAT
Resolução Nº 1025 de 30 de Outubro de 2009
Resolução Nº 218 de 29 de Junho de 1973

CREA-MA



Conselho Regional de Engenharia e Agronomia do Estado do Maranhão

CERTIFICAMOS, para os devidos fins, que consta em nossos arquivos o registro de Acervo referente a(s) Anotação(ões) de Responsabilidade(s) Técnica(s) - ARTs, constante(s) da Presente CERTIDÃO, tendo sido comprovada a execução e conclusão da(s) obra(s) e/ou serviço(s) indicado(s) conforme descrição(ões) abaixo.

Profissional: FLAVIO ALVES CARVALHO LIMA
Registro: 1113494417MA RNP: 1113494417
Título profissional: ENGENHEIRO CIVIL

Número da ART: MA20210427745 Tipo de ART: OBRA / SERVIÇO
Forma de registro: INICIAL
Empresa contratada: CONCRETTA SOLUÇÕES DE ENGENHARIA EIRELI

Registrada em: 15/06/2021 Baixada em: 07/07/2025
Participação técnica: INDIVIDUAL

Contratante: MENEZES TORRES MILITARIA LTDA

CPF/CNPJ: 15.008.777/0001-70

Endereço do contratante: RUA LEÔNCIO PIRES DOURADO

Nº: 1339

Complemento:

Bairro: BACURI

Cidade: IMPERATRIZ

UF: MA

CEP: 65901020

Contrato:

Celebrado em:

Valor do contrato: RS 400.000,00

Tipo de contratante: Pessoa Jurídica de Direito Privado

Ação institucional: Outros

Endereço da obra/serviço: RUA LEÔNCIO PIRES DOURADO

Bairro: BACURI

Nº: 1363

Complemento:

UF: MA

CEP: 65901020

Cidade: IMPERATRIZ

Coordenadas Geográficas: -5.535704, -47.475657

Data de início: 21/06/2021

Conclusão efetiva: 21/06/2022

Finalidade: Comercial

CPF/CNPJ: 15.008.777/0001-70

Proprietário: MENEZES TORRES MILITARIA LTDA

Atividade Técnica: 11 - Direção de obra CONSTRUÇÃO CIVIL > EDIFICAÇÕES > DE EDIFICAÇÃO > #1.1.1.1 - DE ALVENARIA 49 - Execução de obra 294,09 metro quadrado;

Observações

Orçamento e construção de uma obra comercial medindo 294,09 m² de área construída.

Informações Complementares

CERTIFICAMOS, finalmente, que se encontra vinculado à presente Certidão de Acervo Técnico - CAT, o atestado contendo 12 folha(s), expedido pelo contratante da obra/serviço, a quem cabe a responsabilidade pela veracidade e exatidão das informações nele constantes.

Certidão de Acervo Técnico nº 932468/2025
16/07/2025, 11:08
B6BBZ

A Certidão de Acervo Técnico (CAT) a qual o atestado está vinculado constituirá prova da capacidade técnico-profissional da pessoa jurídica somente se o responsável técnico indicado estiver ou venha a ser integrado ao seu quadro técnico por meio de declaração entregue no momento da habilitação ou da entrega das propostas.

Fica(m) Excluído(s), no entanto, o(s) serviço(s) cujas atribuições não competem ao(s) profissional(is) em questão.

A autenticidade desta Certidão pode ser verificada em: <https://crea-ma.sitac.com.br/publico/>, com a chave: B6BBZ

Certificamos que se encontra vinculado à presente CAT o atestado apresentado em cumprimento à Lei nº 8.666/93, expedido pela pessoa jurídica contratante, a quem cabe a responsabilidade pela veracidade e exatidão das informações nele constantes. É de responsabilidade deste Conselho a verificação da atividade profissional em conformidade com a Lei nº 5.194/66 e Resoluções do Conselho Federal de Engenharia e Agronomia - CONFEA.

Esta Certidão perderá a validade, caso ocorra qualquer alteração posterior dos elementos cadastrais nela contidos.



MENEZES TORRES MILITARIA LTDA
 CNPJ: 15.008.777/0001-70
 RUA LEÔNCIO PIRES DOURADO Nº 1339, BACURI, IMPERATRIZ-MA



ATESTADO DE CAPACIDADE TÉCNICA

A EMPRESA MENEZES TORRES, **ATESTA**, ATRAVÉS DESTA, PARA OS DEVIDOS FINS, QUE A EMPRESA **CONCRETTA SOLUÇÕES DE ENGENHARIA EIRELI**, COM SEDE NA RUA PIAUÍ Nº 968, SALA 1, CENTRO, IMPERATRIZ - MA, CNPJ Nº **33.975.875/0001-68**, ATRAVÉS DO SEU RESPONSÁVEL TÉCNICO, O ENGENHEIRO CIVIL **FLÁVIO ALVES CARVALHO LIMA**, CREA: 1113494417MA, **EXECUTOU** PARA ESTA EMPRESA, CNPJ: 15.008.777/0001-70, A OBRA COM AS ESPECIFICAÇÕES ABAIXO:

1. **OBJETO:** ORÇAMENTO E CONSTRUÇÃO DE UMA OBRA COMERCIAL MEDINDO 294,09 M² DE ÁREA CONSTRUÍDA, CONFORME PROJETO.
2. **CONTRATANTE:** MENEZES TORRES MILITARIA LTDA, CNPJ: 15.008.777/0001-70, RUA LEÔNCIO PIRES DOURADO Nº 1339, BACURI, IMPERATRIZ-MA
3. **LOCALIZAÇÃO DOS SERVIÇOS:** RUA LEÔNCIO PIRES DOURADO Nº 1363, BAIRRO: BACURI, CEP: 65901-020, IMPERATRIZ - MA.
4. **ETAPA:** CONCLUÍDO
5. **PERÍODO:** 21/06/2021 a 21/06/2022
6. **CONTRATO:** NÃO ESPECIFICADO.
7. **RESPONSÁVEL TÉCNICO PELA EXECUÇÃO DA OBRA**

FLÁVIO ALVES CARVALHO LIMA
 ENGENHEIRO CIVIL
 CREA: 1113494417MA
 ART DE EXECUÇÃO CIVIL Nº: MA20210427745

8. **RESPONSÁVEL TÉCNICO POR LAUDO DE CONCLUSÃO DA OBRA**

NILO FRANCO LIMA
 ENGENHEIRO CIVIL
 CREA: 1117728102MA
 ART DO LAUDO DE CONCLUSÃO DE OBRA CIVIL Nº: MA20250025401

Este documento encontra-se registrado no Conselho Regional de Engenharia e Agronomia do Estado do Maranhão, vinculado à Certidão nº 932468/2025, em 16/07/2025 em

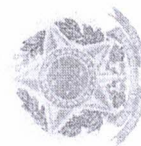

Certidão nº 932468/2025
 17/07/2025, 14:30

Chave de Imp: 932468-BrB6Z

O documento neste ato registrado foi emitido em 16/07/2025 e contém 5 folhas.
 O documento foi assinado digitalmente. Para conferir a veracidade original, acesse a aba Documentos através do QRcode.



MENEZES TORRES MILITARIA LTDA

CNPJ: 15.008.777/0001-70

RUA LEÔNIO PIRES DOURADO Nº 1339, BACURI, IMPERATRIZ-MA

**9. QUANTITATIVOS EXECUTADOS:**

ITEM	DISCRIMINAÇÃO	UNIDADE	QUANT
1.0	SERVIÇOS INICIAIS		
1.1	LIMPEZA E CAPINA MANUAL DE TERRENO	M2	154,00
1.2	LOCAÇÃO DE CONSTRUÇÃO DE EDIFICAÇÃO COM GABARITO DE MADEIRA	M	67,00
1.3	CANTEIRO DE OBRAS	M2	9,00
2.0	MOVIMENTO DE TERRA		
2.1	ESCAVAÇÃO MANUAL DE VALAS EM TERRA, PROFUNDIDADE ATÉ 2,00M	M3	66,60
2.2	REGULARIZAÇÃO E APILOAMENTO DE FUNDO DE VALA COM MAÇO DE 30 KG	M2	94,20
2.3	REATERRO MANUAL DE VALAS	M3	33,30
2.4	ATERRO INTERNO (EDIFICAÇÕES) COMPACTADO MANUALMENTE	M3	46,20
3.0	INFRA-ESTRUTURA		
3.1	LASTRO DE CONCRETO, ESPESSURA 3CM	M2	94,20
3.2	ALVENARIA DE EMBASAMENTO COM TIJOLO CERÂMICO (BALDRAME)	M3	19,36
3.3	TABUAS DE MADEIRA PARA FUNDAÇÕES, UTILIZAÇÃO 2VEZES	M2	132,96
3.4	ARMADURA CA-50 MEDIA DIAM. 6,3 A 10,00MM (1/4" A 3/8")	KG	1.580,30
3.5	ARMADURA CA-60B FINA DIAM. 3,40 A 6,00	KG	349,30
3.6	CONCRETO ESTRUTURAL, COM BETONEIRA, CONTROLE TIPO B FCK 15,0MPA, INCLUSIVE LANÇAMENTO	M3	26,62
4.0	SUPER-ESTRUTURA		
4.1	TABUAS DE MADEIRA PARA ESTRUTURA, UTILIZAÇÃO 2 VEZES	M2	275,93
4.2	ARMADURA CA-50 MEDIA DIAM. 6,3 A 10,00MM (1/4" A 3/8")	KG	2.793,51
4.3	ARMADURA CA-60B FINA DIAM. 3,40 A 6,00	KG	613,89
4.4	CONCRETO ESTRUTURAL, COM BETONEIRA, CONTROLE TIPO B FCK 15,0MPA, INCLUSIVE LANÇAMENTO	M3	44,59
4.5	ESCADA EM CONCRETO ARMADO MOLDADO IN LOCO, FCK 20 MPA, COM 2 LANCES EM "L" E LAJE CASCATA. FÔRMA EM CHAPA DE MADEIRA COMPENSADA RESINADA. AF 11/2020	M3	2,92
4.6	ESCORAMENTO PARA LAJE	M2	259,13
4.7	LAJE PRÉ-MOLDADA, PARA PISO, ENCHIMENTO EM CERÂMICA	M2	259,13

Este documento encontra-se registrado no Conselho Regional de Engenharia e Agronomia do Estado do Maranhão, vinculado à Certidão nº 932468/2025, em 16/07/2025 em

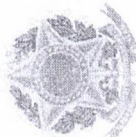

Certidão nº 932468/2025
17/07/2025, 14:30

Chave de Impressão: B6B6Z

O documento neste ato registrado foi emitido em 16/07/2025 e contém 5 folhas. O documento foi assinado digitalmente. Para conferir a versão original, acesse a aba Documentos através do QRCode.



MENEZES TORRES MILITARIA LTDA

CNPJ: 15.008.777/0001-70

RUA LEÓNIO PIRES DOURADO Nº 1339, BACURI, IMPERATRIZ-MA



5.0	PAREDES E DIVISÓRIAS		
5.1	ALVENARIA DE TIJOLO CERÂMICO 06 FUROS, ASSENTADO COM ARG. CIM/AREIA 1:5	M2	699,75
5.2	ALVENARIA EM BLOCO DE CONCRETO ESTRUTURAL 14X19X39	M2	335,25
5.3	VERGAS PRÉ-MOLDADAS	M	14,00
6.0	COBERTURA		
6.1	ESTRUTURA METÁLICA PARA COBERTURA	M2	157,08
6.2	TRAMA METÁLICA PARA TELHA METÁLICA	M2	157,08
6.3	TELHA METÁLICA	M2	157,08
6.4	RUFO DE CHAPA GALVANIZADA	M	39,00
6.5	CALHA METÁLICA EM CHAPA DE AÇO 24. DS 50 CM	M	28,00
7.0	REVESTIMENTO		
7.1	CHIAPISCO COM ARGAMASSA DE CIMENTO E AREIA SEM PENEIRAR TRAÇO 1:3	M2	2.070,00
7.2	EMBOÇO COM ARGAMASSA DE CIMENTO, AREIA E SABRO TRAÇO 1:3:3	M2	285,00
7.3	REBOCO COM ARGAMASSA DE CIMENTO E AREIA TRAÇO 1:3, ESP. 2,5 CM	M2	2.070,00
7.4	REVESTIMENTO EM GESSO	M2	170,20
7.5	REVESTIMENTO CERÂMICO, JUNTA A PRUMO, ASSENTADO COM CIMENTO COLANTE	M2	145,00
8.0	ESQUADRIAS		
8.1	PORTÃO DE ALUMÍNIO E VIDRO TEMPERADO 10MM, COMPLETO	M2	12,50
8.2	PORTA DE MADEIRA 0,90X2,10M, UMA FOLHA DE ABRIR, COMPLETA	UND	1,00
8.3	PORTA DE MADEIRA 0,80X2,10M, UMA FOLHA DE ABRIR, COMPLETA	UND	8,00
8.4	PORTA DE MADEIRA 0,70X2,10M, UMA FOLHA DE ABRIR, COMPLETA	UND	2,00
8.5	PAINEL E LETREIROS EM ACM, CONFORME PROJETO E ESPECIFICAÇÕES	M2	18,00
9.0	FORRO		
9.1	FORRO DE GESSO EM PLACAS	M2	259,13
10.0	PAVIMENTAÇÃO		
10.1	CONTRAPISO E- 3CM - REGULARIZAÇÃO DE BASE PARA REVESTIMENTO DE PISO	M2	294,09
10.2	PISO CERÂMICO PLACAS ESMALTADAS, 45X45 INCL. REJUNTE E RODAPÉ	M2	190,09
10.3	PISO CIMENTADO LISO	M2	104,00
10.4	CALÇADA DE PROTEÇÃO COM JUNTAS DE PVC	M3	1,75

Este documento encontra-se registrado no Conselho Regional de Engenharia e Agronomia do Estado do Maranhão, vinculado à Certidão nº 932468/2025, em 16/07/2025 emitida

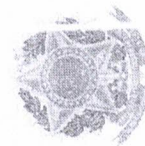

Certidão nº 932468/2025

17/07/2025, 14:30

Chave de Impressão: B6B6Z

O documento neste ato registrado foi emitido em 16/07/2025 e contém 5 folhas. O documento foi assinado digitalmente. Para conferir a versão original, acesse a aba Documentos através do QRcode.



MENEZES TORRES MILITARIA LTDA

CNPJ: 15.008.777/0001-70

RUA LEÔNCIO PIRES DOURADO Nº 1339, BACURI, IMPERATRIZ-MA



11.0	INSTALAÇÕES HIDRÁULICAS		
11.1	KIT CAVALETE DE ENTRADA COM MEDIDOR	UND	1,00
11.2	TUBO DE PVC SOLDÁVEL MARRON, INCL CONEXÕES DIAM. 32MM	M	40,00
11.3	TUBO DE PVC SOLDÁVEL MARRON, INCL CONEXÕES DIAM. 25MM	M	55,00
11.4	REGISTRO DE PRESSÃO COM CANOPLA DIAM. 25MM (3/4")	UND	2,00
11.5	REGISTRO DE GAVETA BRUTO DIAM. 50MM (2")	UND	2,00
11.6	RESERVATÓRIO DE FIBRA CAP. 1.000 L, INSTALADO	UND	1,00
12.0	INSTALAÇÕES SANITÁRIAS		
12.1	TUBO DE PVC BRANCO PARA ESGOTO DIAM. 40MM	M	12,00
12.2	TUBO DE PVC BRANCO PARA ESGOTO DIAM. 50MM	M	12,00
12.3	TUBO DE PVC BRANCO PARA ESGOTO DIAM. 100MM	M	25,00
12.4	CAIXA SIFONADA	UND	2,00
12.5	RALO SIFONADO	UND	2,00
12.7	CAIXA DE INSPEÇÃO DE ESGOTO EM ALVENARIA 40X40X60CM	UND	1,00
13.0	APARELHOS E METAIS		
13.1	BACIA SANITÁRIA DE LOUÇA BRANCA, CAIXA ACOPLADA, COM ACESSÓRIOS	UND	2,00
13.2	LAVATÓRIO DE LOUÇA BRANCA, S/ COLUNA, INCL ACESSÓRIOS	UND	1,00
13.4	CUBA INOX, INSTALADA EM BANCADA DE MÁRMORE	UND	1,00
13.5	BANCADA DE MÁRMORE	M2	0,30
13.6	TORNEIRA CROMADA, TUBO MÓVEL	UND	2,00
13.6	BARRA DE APOIO PNE	UND	1,00
14.0	INSTALAÇÕES ELÉTRICAS		
14.1	QUADRO DE DISTRIBUIÇÃO PARA 12 DISJUNTORES UNIPOLAR EMBUTIDO A 1,50M DO PISO	UND	2,00
14.2	DISJUNTOR TERMOMAGNÉTICO UNIPOLAR DE 10A	UND	10,00
14.3	DISJUNTOR TERMOMAGNÉTICO UNIPOLAR DE 20A	UND	2,00
14.4	DISJUNTOR TERMOMAGNÉTICO UNIPOLAR DE 40A	UND	1,00
14.5	ELETRODUTO CORRUGADO 1"	M	375,00

Este documento encontra-se registrado no Conselho Regional de Engenharia e Agronomia do Estado do Maranhão, vinculado à Certidão nº 932468/2025, em 16/07/2025.

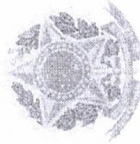

Certidão nº 932468/2025
17/07/2025, 14:30

Chave de Impressão: 6668Z

O documento neste ato registrado foi emitido em 16/07/2025 e contém 5 folhas.

O documento foi assinado digitalmente. Para conferir a versão original, acesse a ab: Documentos através do QRcode.



MENEZES TORRES MILITARIA LTDA

CNPJ: 15.008.777/0001-70

RUA LEÓNIO PIRES DOURADO Nº 1339, BACURI, IMPERATRIZ-MA



14.7	CABO DE COBRE ISOLADO, SEÇÃO 2.5 MM2, 450/750V/70C	M	925,00
14.8	CABO DE COBRE ISOLADO, SEÇÃO 4.0 MM2, 450/750V/70C	M	850,00
14.9	INTERRUPTOR DE UMA TECLA SIMPLES	UND	14,00
14.10	TOMADA 2P + T UNIVERSAL - DUPLA	UND	42,00
14.11	TOMADA PARA AR CONDICIONADO	UND	8,00
14.12	LUMINÁRIA DE SOBREPOR 2X40W	UND	70,00
14.13	ARANDELA PARA ILUMINAÇÃO EXTERNA	UND	4,00
15.0	PINTURA		
15.1	EMASSAMENTO - MASSA ACRÍLICA - 2 DEMAOS	M2	1.554,50
15.2	TINTA LÁTEX ACRÍLICA EM PAREDES INTERNAS E EXTERNAS, DUAS DEMÃOS, SEM MASSA	M2	1.554,50
15.3	TINTA ESMALTE SINTÉTICO, DUAS DEMÃOS, EM ESQUADRIAS DE FERRO E MADEIRA	M2	33,60
16.0	LIMPEZA		
16.1	LIMPEZA FINAL DE OBRA	M2	294,09

ATESTO AINDA QUE A EMPRESA TEVE UM BOM DESEMPENHO COMPREendendo TECNICAMENTE OS TERMOS DO CONTRATO NÃO CONTENDO, PORTANTO, FATO QUE DESABONE SUA CONDUTA, OS SERVIÇOS FORAM EXECUTADOS EM CONFORMIDADE COM O ATESTADO DE CAPACIDADE TÉCNICA EMITIDO PELO ÓRGÃO PROPRIETÁRIO DA OBRA.

IMPERATRIZ - MA, 10 DE JULHO DE 2025.

JOAO PAULO
TEIXEIRA
TORRES:34401059387

Avulso de forma digital
por JOAO PAULO TEIXEIRA
TORRES:34401059387
Dados: 2025-07-11 15:21:08
6367

JOÃO PAULO TEIXEIRA TORRES
CPF 344.010.593-87
SÓCIO PROPRIETÁRIO
MENEZES TORRES MILITARIA LTDA
CNPJ: 15.008.777/0001-70
CONTRATANTE

Documento assinado digitalmente
gob NILO FRANCO LIMA
Data: 10/07/2025 09:24:09 -0300
Verifique em <https://validar.dfe.gov.br>

NILO FRANCO LIMA
ENGENHEIRO FISCAL
CREA: 1117728102MA

Este documento encontra-se registrado no Conselho Regional de Engenharia e Agronomia do Estado do Maranhão, vinculado à Certidão nº 932468/2025, em 16/07/2025 em

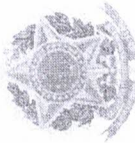

Certidão nº 932468/2025
17/07/2025, 14:30

Chave de Impressão: B66BZ
O documento neste e o registrado foi emitido em 16/07/2025 e contém 5 folhas
O documento foi assinado digitalmente. Para conferir a versão original, acesse a aba Documentos através do QRcode.



NILO FRANCO LIMA
ENGENHEIRO CIVIL



LAUDO TÉCNICO DE CONCLUSÃO DE OBRA

1. APRESENTAÇÃO

ESTE LAUDO VISA EXPLANAR AS CONDIÇÕES TÉCNICAS VERIFICADAS DURANTE A EXECUÇÃO DA OBRA DE **CONSTRUÇÃO DE UMA OBRA COMERCIAL MEDINDO 294,09 M² DE ÁREA CONSTRUÍDA, CONFORME PROJETO.**

2. INFORMAÇÕES DA OBRA

- A. CONTRATANTE: MENEZES TORRES MILITARIA LTDA, CNPJ: 15.008.777/0001-70.
- B. ENDEREÇO: RUA LEÔNICIO PIRES DOURADO Nº 1363, BAIRRO: BACURI, CEP: 65901-020, IMPERATRIZ – MA.
- C. PERÍODO DE EXECUÇÃO DA OBRA: 21/06/2021 A 21/06/2022
- D. PERÍODO DE ELABORAÇÃO DO LAUDO: 04/07/2025 A 09/07/2025
- E. RESPONSÁVEL TÉCNICO DA EXECUÇÃO DA OBRA: FLÁVIO ALVES CARVALHO LIMA, ENGENHEIRO CIVIL, CREA: 1113494417MA, ART DE EXECUÇÃO CIVIL Nº: MA20210427745
- F. RESPONSÁVEL TÉCNICO DO LAUDO DE CONCLUSÃO: NILO FRANCO LIMA, ENGENHEIRO CIVIL, CREA 1117728102MA, ART DO LAUDO Nº: MA20250935401

3. PANORAMA DA OBRA

ITEM	DISCRIMINAÇÃO	STATUS	OBSERVAÇÕES
1.0	SERVIÇOS INICIAIS	CONCLUÍDO	EXECUTADO CONFORME PROJETO
2.0	MOVIMENTO DE TERRA	CONCLUÍDO	EXECUTADO CONFORME PROJETO
3.0	INFRA-ESTRUTURA	CONCLUÍDO	EXECUTADO CONFORME PROJETO
4.0	SUPER-ESTRUTURA	CONCLUÍDO	EXECUTADO CONFORME PROJETO
5.0	PAREDES E DIVISÓRIAS	CONCLUÍDO	EXECUTADO CONFORME PROJETO
6.0	COBERTURA	CONCLUÍDO	EXECUTADO CONFORME PROJETO

Este documento encontra-se registrado no Conselho Regional de Engenharia e Agronomia do Estado do Maranhão, vinculado à Certidão nº 932468/2025, em 16/07/2025 emitida

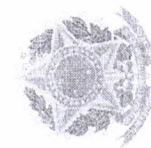

Certidão nº: 932468/2025

17/07/2025, 14:30

Chave de Impressão: 86683Z

O documento neste ato registrado foi emitido em 16/07/2025 e contém 7 folhas. O documento foi assinado digitalmente. Para conferir a versão original, acesse a aba Documentos através do QRCode.



NILO FRANCO LIMA
ENGENHEIRO CIVIL



7.0	REVESTIMENTO	CONCLUÍDO	EXECUTADO CONFORME PROJETO
8.0	ESQUADRIAS	CONCLUÍDO	EXECUTADO CONFORME PROJETO
9.0	FORRO	CONCLUÍDO	EXECUTADO CONFORME PROJETO
10.0	PAVIMENTAÇÃO	CONCLUÍDO	EXECUTADO CONFORME PROJETO
11.0	INSTALAÇÕES HIDRÁULICAS	CONCLUÍDO	EXECUTADO CONFORME PROJETO
12.0	INSTALAÇÕES SANITÁRIAS	CONCLUÍDO	EXECUTADO CONFORME PROJETO
13.0	APARELHOS E METAIS	CONCLUÍDO	EXECUTADO CONFORME PROJETO
14.0	INSTALAÇÕES ELÉTRICAS	CONCLUÍDO	EXECUTADO CONFORME PROJETO
15.0	PINTURA	CONCLUÍDO	EXECUTADO CONFORME PROJETO
16.0	LIMPEZA	CONCLUÍDO	EXECUTADO CONFORME PROJETO

Este documento encontra-se registrado no Conselho Regional de Engenharia e Agronomia do Estado do Maranhão, vinculado à Certidão nº 932468/2025, em 16/07/2025 emitida

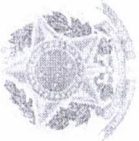

4. RELATÓRIO FOTOGRÁFICO DE OBRA



Certidão nº 932468/2025

17/07/2025, 14:30

Chave de Impressão: 8686BZ

O documento assinado neste ato registrado foi emitido em 16/07/2025 e contém 7 folhas. O documento foi assinado digitalmente. Para conferir a versão original, acesse a aba Documentos através do QRCode.





NILO FRANCO LIMA
ENGENHEIRO CIVIL

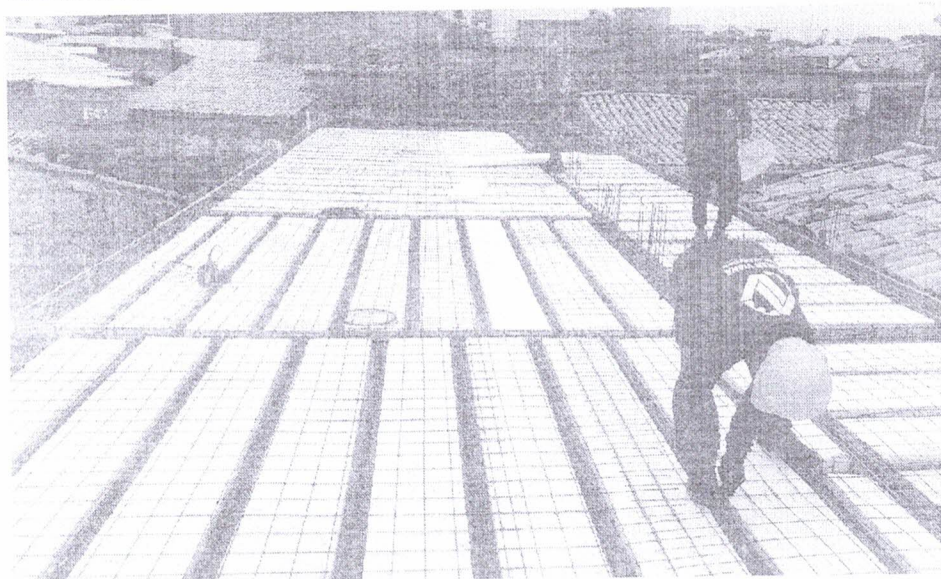

Este documento encontra-se registrado no Conselho Regional de Engenharia e Agronomia do Estado do Maranhão, vinculado à Certidão nº 932468/2025, em 16/07/2025 emitida

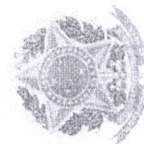

Certificação nº 932468/2025
17/07/2025, 14:30

Chave de Impressão: 6668Z

O documento neste ato registrado foi emitido em 16/07/2025 e contém 7 folhas.
O documento foi assinado digitalmente. Para conferir a versão original, acesse a aba Documentos através do QRcode.



NILO FRANCO LIMA
ENGENHEIRO CIVIL



Este documento encontra-se registrado no Cons. Iho
Regional de Engenharia e Agronomia do Estado do
Maranhão, vinculado à Certidão nº 932468/21 25,
em 16/07/2025
emita

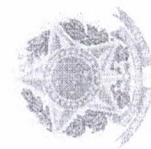

Certidão nº 932468/2025

17/07 2025, 14:30

Chave de Impressão: 666BZ

O documento neste ato registrado foi emitido em 16/07/2025 e contém 7 folhas.

O documento foi assinado digitalmente. Para conferir a versão original, acesse a aba Documentos através do QRCode.



NILO FRANCO LIMA
ENGENHEIRO CIVIL

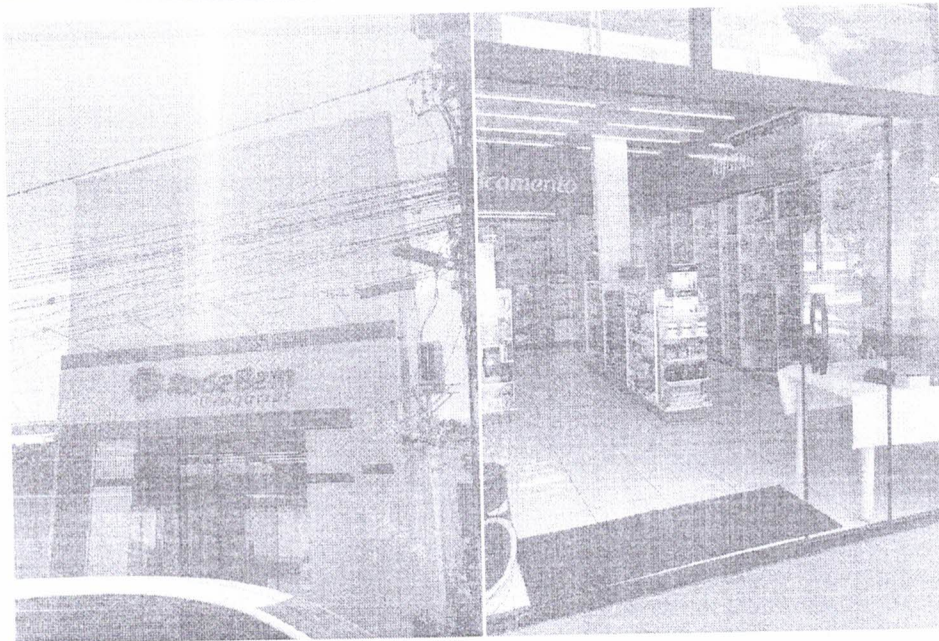

Este documento encontra-se registrado no Conselho Regional de Engenharia e Agronomia do Estado do Maranhão, vinculado à Certidão nº 932468/2025, em 16/07/2025 e mitida em



Certidão nº 932468/2025
17/07/2025, 14:30
Chave de Impressão: B6B6Z

O documento neste ato registrado foi emitido em 16/07/2025 e contém 7 folhas. O documento foi assinado digitalmente. Para conferir a versão original, acesse a aba Documentos através do QRcode.



NILO FRANCO LIMA
ENGENHEIRO CIVIL

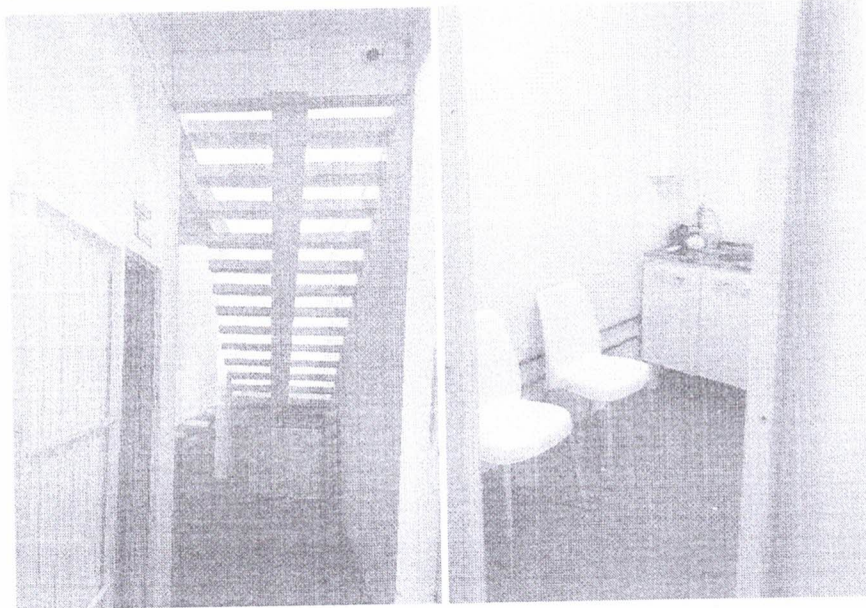
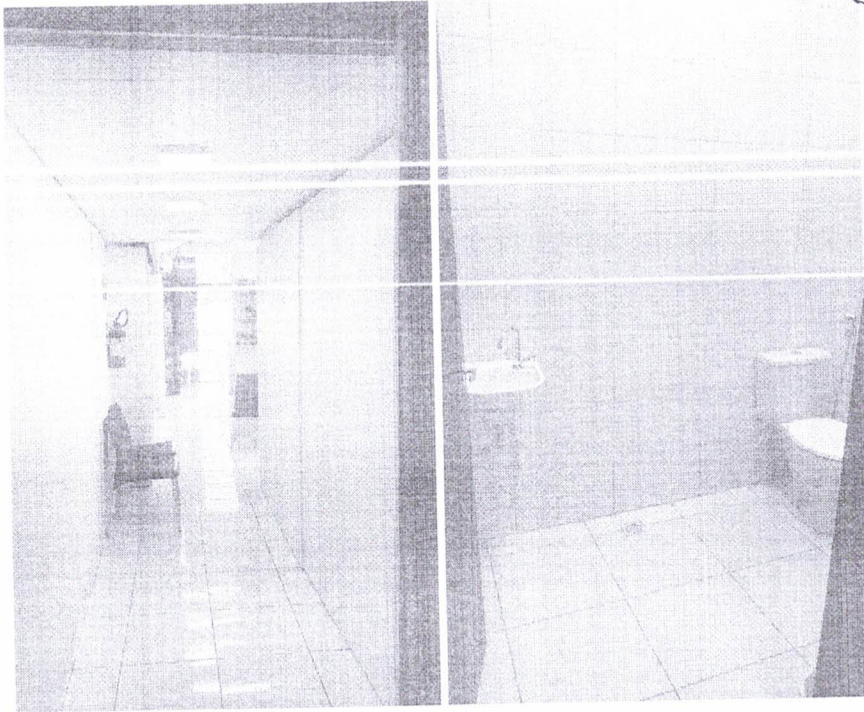

Este documento encontra-se registrado no Conselho Regional de Engenharia e Agronomia do Estado do Maranhão, vinculado à Certidão nº 932466/2025, em 16/07/2025.



Certidão nº 932466/2025
17/07/2025 14:30
Chave de Impressão: B66BZ

O documento neste ato registrado foi emitido em 16/07/2025 e contém 7 folhas. O documento foi assinado digitalmente. Para conferir a versão original, acesse a aba Documentos através do QRcode.





NILO FRANCO LIMA
ENGENHEIRO CIVIL

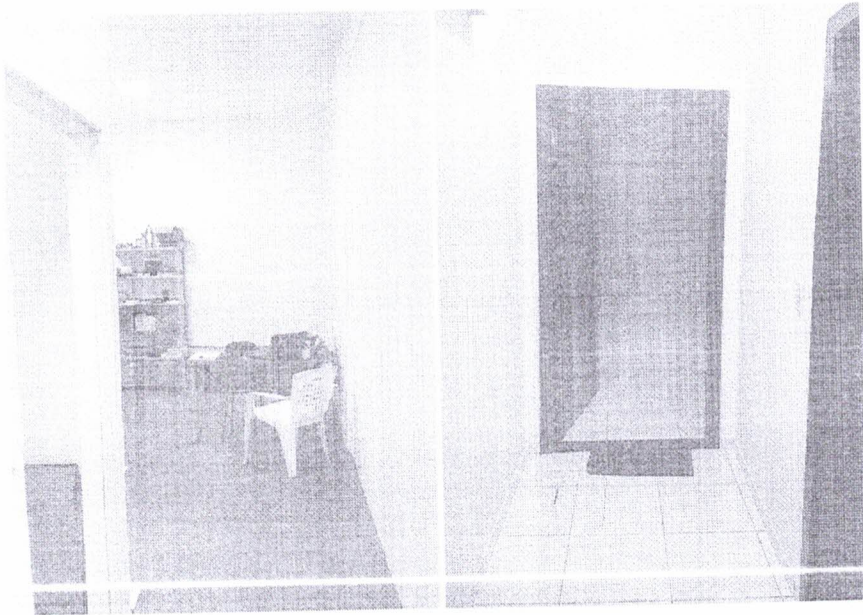

Este documento encontra-se registrado no Conselho Regional de Engenharia e Agronomia do Estado do Maranhão, vinculado à Certidão nº 932466/2025, em 16/07/2025 em

5. CONSIDERAÇÕES FINAIS

APÓS VISTORIA FINAL DO IMÓVEL REFERIDO, NA QUALIDADE DE PROFISSIONAL LEGALMENTE HABILITADO, INFORMO E DECLARO QUE A REFERIDA CONSTRUÇÃO ENCONTRA-SE TOTALMENTE CONCLUÍDA, POSSUINDO TODAS AS SUAS INSTALAÇÕES E EQUIPAMENTOS EM CONDIÇÃO DE USO, EXECUTADA CONFORME PROJETO APROVADO PELA PREFEITURA MUNICIPAL DE IMPERATRIZ - MA E QUE FORAM ATENDIDAS TODAS AS OBRIGAÇÕES DA LEI FEDERAL DE ACESSIBILIDADE.

PARA TAL CONSTATAÇÃO, ANEXO FOTOS DO IMOVÉL E ASSUMO TOTAL RESPONSABILIDADE SOBRE AS INFORMAÇÕES PRESTADAS, CIENTE QUE A PREFEITURA MUNICIPAL PODERÁ A QUALQUER MOMENTO CONSTATAR A VERACIDADE DOS FATOS E EVENTUAIS IRREGULARIDADES O MUNICIPIO TOMARÁ AS PROVIDÊNCIAS LEGAIS CABIVEIS.

IMPERATRIZ - MA, 10 DE JULHO DE 2025.

Documento assinado digitalmente
gub
NILO FRANCO LIMA
Data: 16/07/2025 14:30:01
Verifique em: <https://validar.cpf.gov.br>

NILO FRANCO LIMA
ENGENHEIRO FISCAL
CREA: 1117728102MA

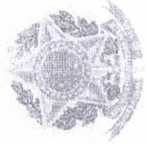

Certidão nº 932466/2025
17/07/2025, 14:30

Chave de Impressão: B66BZ
O documento assinado pelo usuário foi emitido em 16/07/2025 e contém 7 folhas

O documento foi assinado digitalmente. Para conferir a versão original, acesse a aba Documentos através do QRcode.





**CERTIDÃO DE ACERVO TÉCNICO COM
ATESTADO**
Resolução Nº 1025 de 30 de Outubro de 2009
Resolução Nº 218 de 29 de Junho de 1973

CREA-MA



Conselho Regional de Engenharia e Agronomia do Estado do Maranhão

CERTIFICAMOS, para os devidos fins, que consta em nossos arquivos o registro de Acervo referente a(s) Anotação(ões) de Responsabilidade(s) Técnica(s) - ARTs, constante(s) da Presente CERTIDÃO, tendo sido comprovada a execução e conclusão da(s) obra(s) e/ou serviço(s) indicado(s) conforme descrição(ões) abaixo.

Interessado(a)

Profissional: FLAVIO ALVES CARVALHO LIMA
Registro: 1113494417
C.R.E.A. Nº 111-33

Tipo de Registro: Registro Definitivo de Profissional (DIPLOMADO NO PAÍS)
Data de registro: 01/12/2015

Título(s)

GRADUAÇÃO

ENGENHEIRO CIVIL
Atribuição: ART. 7 DA RESOLUCAO 218, DE 29/06/73, DO CONFEA.
Instituição de Ensino: UNIVERSIDADE ESTADUAL DO MARANHAO - CAMPUS SAOLUIS

Descrição

CERTIDÃO DE ACERVO TÉCNICO COM ATESTADO

Empresa Contratada

CONCRETTA SOLUCOES DE ENGENHARIA LTDA

Informações / Notas

- A Certidão de Acervo Técnico (CAT) à qual o atestado está vinculado constituirá prova da capacidade técnico-profissional da pessoa jurídica somente se o responsável técnico indicado estiver ou venha a ser integrado ao seu quadro técnico por meio de declaração entregue no momento da habilitação ou da entrega das propostas.
- Certificamos que se encontra vinculado à presente CAT o atestado apresentado em cumprimento à Lei nº 8.666/93, expedido pela pessoa jurídica contratante, a quem cabe a responsabilidade pela veracidade e exatidão das informações nele constantes. É de responsabilidade deste Conselho a verificação da atividade profissional em conformidade com a Lei nº 5.194/66 e Resoluções do Conselho Federal de Engenharia e Agronomia - CONFEA.
- Esta certidão perderá a validade, caso ocorra qualquer alteração posterior dos elementos cadastrais nela contidos.
- Fica(m) Excluído(s), no entanto, o(s) serviço(s) cujas atribuições não competem ao(s) profissional(is) em questão.

ART(s)

MA20210405188

Certidão nº 842595/2021

31/08/2023, 22:59

Chave de Impressão: d0b9c





E. D. DE ARAUJO DESPACHANTE - ME
 CNPJ N° 26.651.210/0001-33
 RUA NICOLAU DINO, N° 1003- CENTRO
 CEP: 65923-000 - AMARANTE DO MARANHÃO-MA
 E-mail: duarte-despachante@hotmail.com



ATESTADO DE CAPACIDADE TÉCNICA

ATESTAMOS, para os devidos fins, que a empresa **ADEMAR VIANA SOLUÇÕES EM ENGENHARIA**, com sede na cidade de Amarante do Maranhão - MA, na Rua Nicolau Dino, nº 272, Centro, CEP 65.923-000, CNPJ nº 33.975.875/0001-68, através de seu representante legal Sr. **FLÁVIO ALVES CARVALHO LIMA**, solteiro, Engenheiro civil, Registro nacional 1113494417 CREA-MA, portador da Carteira de Identidade nº 16610742001-8 e do CPF nº 025.224.363-33, **PRESTOU** os serviços de **PROJETO E EXECUÇÃO (CONSTRUÇÃO)** de uma edificação comercial medindo 174,50 m² de área construída.

- **PROPRIETÁRIO/CONTRATANTE:** E. D. DE ARAUJO DESPACHANTE - ME, CNPJ N° 26.651.210/0001-33.
- **OBJETO:** Projeto e execução (construção) de uma obra comercial medindo 174,50 m² de área construída, que serve de sede para esta empresa.
- **ENDEREÇO DA OBRA:** Rua Nicolau Dino, SN - Centro, CEP: 65923-000 - Amarante do Maranhão - MA.
- **ÍNICIO DA OBRA:** 01/09/2019
- **FIM DA OBRA:** 30/12/2019
- **PROFISSIONAL RESPONSÁVEL PELA EXECUÇÃO DA OBRA:** FLÁVIO ALVES CARVALHO LIMA - Registro nacional: 1113494417
- **ART DE EXECUÇÃO DOS SERVIÇOS:** Nº MA20210405188
- **PROFISSIONAL RESPONSÁVEL PELA FISCALIZAÇÃO DA OBRA:** NILO FRANCO LIMA - Registro Regional: 1117728102MA.
- **ART DE FISCALIZAÇÃO DOS SERVIÇOS:** MA20210405480

Conforme quantitativos expressos abaixo:

ITEM	DISCRIMINAÇÃO	UNIDADE	QUANT.
1.0	SERVIÇOS INICIAIS		
1.1	Limpeza e capina manual de terreno	m ²	174,50
1.2	Locação de construção de edificação com gabarito de madeira	m ²	174,50
2.0	MOVIMENTO DE TERRA		
2.1	Escavação manual de valas em terra, profundidade até 2,00m	m ³	22,70
2.2	Regularização e apiloamento de fundo de vala com maço de 30 kg	m ²	35,09
2.3	Reaterro manual de valas	m ³	11,35
2.4	Aterro interno (edificações) compactado manualmente	m ³	34,90
3.0	INFRA-ESTRUTURA		
3.1	Lastro de concreto, espessura 3cm	m ²	46,20

Este documento encontra-se registrado no Conselho Regional de Engenharia e Agronomia do Estado do Maranhão, vinculado à Certidão nº 842595/2021, emitida em 31/08/2023



Ce. litação nº 842595/2021

31/08/2023, 22:59

Chav. e de Impressão: d0b9c

O documento neste ato registrado foi emitido em 31/08/2023 e contém 15 folhas



E. D. DE ARAUJO DESPACHANTE - ME
 CNPJ N° 26.651.210/0001-33
 RUA NICOLAU DINO, N° 1003- CENTRO
 CEP: 65923-000 - AMARANTE DO MARANHÃO-MA
 E-mail: duarte-despachante@hotmail.com



3.2	Alvenaria de embasamento com tijolo cerâmico (baldrame)	m ³	3,03
3.3	Tabuas de madeira para fundações, utilização 5 vezes	m ²	50,86
3.4	Armadura CA-50 media diam. 6,3 a 10,00mm (1/4" a 3/8")	kg	381,48
3.5	Armadura CA-60B fina diam. 3,40 a 6,00	kg	63,58
3.6	Concreto estrutural, com betoneira, controle tipo B fck 15,0Mpa, inclusive lançamento	m ³	6,36
4.0	SUPER-ESTRUTURA		
4.1	Tabuas de madeira para estrutura, utilização 5 vezes	m ²	55,08
4.2	Armadura CA-50 media diam. 6,3 a 10,00mm (1/4" a 3/8")	kg	298,35
4.3	Armadura CA-60B fina diam. 3,40 a 6,00	kg	68,85
4.4	Concreto estrutural, com betoneira, controle tipo B fck 15,0Mpa, inclusive lançamento	m ³	4,59
4.5	Laje Pré-moldada treliçada EPS, vão de até 4,40m, sem colocação	m ²	174,50
5.0	PAREDES E DIVISÓRIAS		
5.1	Alvenaria de tijolo cerâmico 06 furos, assentado com arg. cim/areia 1:5	m ²	353,30
6.0	REVESTIMENTO		
6.1	Chapisco com argamassa de cimento e areia sem peneirar traço 1:3	m ²	634,60
6.2	Emboço com argamassa de cimento, areia e saibro traço 1:3:3	m ²	55,75
6.3	Reboco com argamassa de cimento e areia traço 1:3, esp. 2,5 cm	m ²	578,85
6.4	Revestimento cerâmico, junta a prumo, assentado com cimento colante	m ²	55,75
7.0	ESQUADRIAS		
7.1	Porta de alumínio e vidro 2,20x2,30m, de correr, completa	m ²	9,20
7.2	Portão de alumínio 3,20x2,30m, de correr, completo	m ²	7,36
7.3	Porta de madeira 0,80x2,10m, uma folha de abrir, completa	und	6,00
7.4	Porta de madeira 0,60x2,10m, uma folha de abrir, completa	und	3,00
7.5	Janela de alumínio e vidro 1,50x1,10m, tipo basculante, completa	und	3,30
7.6	Janela de ferro e vidro 0,70x0,50m, tipo basculante	m ²	1,00
8.0	FORRO		
8.1	Forro de gesso em placas	m ²	88,72
9.0	PAVIMENTAÇÃO		
9.1	Regularização de base para revestimento de piso	m ²	155,22
9.2	Piso cerâmico esmaltada, 35x35 incl rejunte e rodapé	m ²	88,72

[Handwritten signatures]

Este documento encor tra-se registrado no Conselho Regional de Engenharia e Agronomia do Estado do Maranhão, vinculado à Certidão n° 842595/2021, emitida em 31/08/2023



Certidão n° 842595/2021

31/08/2023, 22:59

Chave de Impressão: d0b9c

O documento neste ato registrado foi emitido em 31/08/2023 e contém 15 folhas



E. D. DE ARAUJO DESPACHANTE - ME
 CNPJ Nº 26.651.210/0001-33
 RUA NICOLAU DINO, Nº 1003- CENTRO
 CEP: 65923-000 - AMARANTE DO MARANHÃO-MA
 E-mail: duarte-despachante@hotmail.com



9.9	Piso cimentado liso	m ²	66,50
9.10	Calçada de proteção com juntas de PVC	m ³	0,61
10.0	INSTALAÇÕES HIDRÁULICAS		
10.1	Rasgo em alvenaria para tubulações diam. 20 a 50mm	m	16,00
10.2	Enchimento de rasgo com arg. de cim. e areia diam. 20 a 50mm	m	16,00
10.3	Tubo de PVC soldável marron, incl conexões diam. 20mm	m	16,00
10.4	Tubo de PVC soldável marron, incl conexões diam. 25mm	m	50,00
10.5	Tubo de PVC soldável marron, incl conexões diam. 50mm	m	12,00
10.6	Registro de pressão com canopla diam. 25mm (3/4")	und	3,00
10.7	Registro de gaveta bruto diam. 50mm (2")	und	3,00
10.8	Reservatório de fibra cap. 1.000 L, instalado	und	1,00
11.0	INSTALAÇÕES SANITÁRIAS		
11.1	Tubo de PVC branco para esgoto diam. 40mm	m	8,00
11.2	Tubo de PVC branco para esgoto diam. 50mm	m	8,00
11.3	Tubo de PVC branco para esgoto diam. 100mm	m	36,00
11.4	Joelho de PVC branco para esgoto diam. 40mm	und	6,00
11.5	Joelho de PVC branco para esgoto diam. 50mm	und	6,00
11.6	Joelho de PVC branco para esgoto diam. 100mm	und	3,00
11.7	Caixa sifonada	und	3,00
11.8	Pato sifonado	und	3,00
11.9	Caixa de gordura	und	1,00
11.10	Caixa de inspeção de esgoto em alvenaria 40x40x60cm	und	5,00
11.11	Fossa séptica 1,50x2,50x1,90m com tampa em concreto armado	und	1,00
12.0	APARELHOS E METAIS		
12.1	Bacia sanitária de louça branca, caixa acoplada, com acessórios	und	3,00
12.2	Lavatório de louça branca, s/ coluna, incl acessórios	und	3,00
12.3	Pia de cozinha marmotex com uma cuba	und	1,00
12.4	Torneira para pia de cozinha	und	1,00
13.0	INSTALAÇÕES ELÉTRICAS		
13.1	Quadro de medição simples	und	1,00
13.2	Quadro de distribuição para 12 disjuntores unipolar embutido a 1,50m do piso	und	1,00
13.3	Disjuntor termomagnético unipolar de 25A	und	6,00
13.4	Ponto de tomada residencial incluindo tomada 10a/250v, caixa elétrica, eletroduto, cabo, rasgo, quebra e chumbamento. af_01/2016	m	12,00

[Handwritten signatures]

Este documento encontra-se registrado no Conselho Regional de Engenharia e Agronomia do Estado do Maranhão, vinculado à Certidão nº 842595/2021, emitida em 31/08/2023



Certidão nº 842595/2021

31/08/2023, 22:59

Chave de Impressão: d0b9c

O documento neste ato registrado foi emitido em 31/08/2023 e contém 15 folhas



E. D. DE ARAUJO DESPACHANTE - ME
 CNPJ Nº 26.651.210/0001-33
 RUA NICOLAU DINO, Nº 1003- CENTRO
 CEP: 65923-000 - AMARANTE DO MARANHÃO-MA
 E-mail: duarte-despachante@hotmail.com



13.5	Ponto de tomada residencial incluindo tomada 20a/250v, caixa elétrica, eletroduto, cabo, rasgo, quebra e chumbamento. af_01/2017	m	2,00
13.6	Ponto de iluminação residencial incluindo interruptor simples, caixa elétrica, eletroduto, cabo, rasgo, quebra e chumbamento (excluindo luminária e lâmpada). af_01/2016	m	10,00
13.7	Luminária tipo plafon, plástico, sobrepor, com 1 lâmpada de 15W	und	10,00
14.0	PINTURA		
14.1	Emassamento - massa acrílica - 1 demãos	m ²	466,35
14.2	Tinta látex acrílica em paredes internas e externas. duas demãos, sem massa	m ²	578,85
14.3	Tinta esmalte sintético. duas demãos, em esquadrias de ferro e madeira	m ²	44,36
15.0	LIMPEZA		
15.1	Limpeza final de obra	m ²	174,50

Não havendo fatos supervenientes que desabonem sua conduta técnica e comercial dentro dos padrões de qualidade e desempenho e que cumpriu com sua obrigação, não havendo reclamação ou objeção quanto à qualidade dos serviços junto à DUARTE DESPACHANTE até a presente data.

Amarante do Maranhão - MA, 16 de março de 2021.

Atenciosamente,

ELISMAR DUARTE DE ARAUJO
 DUARTE DESPACHANTE
 (99)98402-1644

NILO FRANCO LIMA
 Eng.º Civil
 CREA/MA 111728/10-7

ENGENHEIRO FISCAL DE OBRA
 Registro Regional: 111728102MA
 ART DE FISCALIZAÇÃO REFERENTE A VISTORIA: **MA20210396249**

Este documento encontra-se registrado no Conselho Regional de Engenharia e Agronomia do Estado do Maranhão, vinculado à Certidão nº 842595/2021, emitida em 31/03/2023

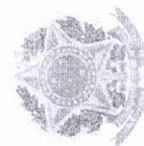

Certidão nº 842595/2021
 31/08/2023, 22:59

Chave de Impressão: d0b9c

O documento neste ato registrado foi emitido em 31/08/2023 e contém 15 folhas



E. D. DE ARAUJO DESPACHANTE - ME
CNPJ N° 26.651.210/0001-33
RUA NICOLAU DINO, N° 1003- CENTRO
CEP: 65923-000 - AMARANTE DO MARANHÃO-MA
E-mail: duarte-despachante@hotmail.com



RELATÓRIO FOTOGRÁFICO DOS SERVIÇOS EXECUTADOS



Este documento encontra-se registrado no Conselho Regional de Engenharia e Agronomia do Estado do Maranhão, vinculado à Certidão n° 842595/2021, emitida em 31/08/2023



[Handwritten signature]

Certidão n° 842595/2021
31/08/2023, 22:59

Chave de Impressão: d0b9c

O documento neste ato registrado foi emitido em 31/08/2023 e contém: 15 folhas



E. D. DE ARAUJO DESPACHANTE - ME
CNPJ Nº 26.651.210/0001-33
RUA NICOLAU DINO, Nº 1003- CENTRO
CEP: 65923-000 - AMARANTE DO MARANHÃO-MA
E-mail: duarte-despachante@hotmail.com



Este documento encontra-se registrado no Conselho Regional de Engenharia e Agronomia do Estado do Maranhão, vinculado à Certidão nº 842595/2021, emitida em 31/08/2023

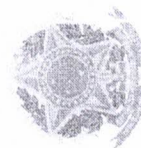

Certidão nº 842595/2021
31/08/2023, 22:59

Chave de Impressão: d0b9c

O documento neste ato registrado foi emitido em 31/08/2023 e contém 15 folhas



INSTITUTO BRASILEIRO DE METROLOGIA
 INSTITUTO NACIONAL DE METROLOGIA, QUALIDADE E TECNOLOGIA
 INSTITUTO NACIONAL DE METROLOGIA, QUALIDADE E TECNOLOGIA

NOME: ELISMAR DUARTE DE ARAUJO
 DOC. IDENTIFIC. (CPF, PASSAPORTE, etc.): 0137520820609 BESP MA
 ENDERECO: B20.072.013-72 36/12/1981
 FAMILIA: NEZILDO BARROS DE ARAUJO
 JOSINA DUARTE DE ARAUJO
 DATA DE EMISSAO: 21/10/2020
 DATA DE VALIDADE: 10/11/2010

CÉDULA EM TOPO
 O-REGISTRO NACIONAL
 2130563573

PROIBIDO PLASTIFICAR
 2130563573

LOCAL: SAO LUIS, MA
 DATA DE EMISSAO: 23/10/2020
 MARANHÃO

Este documento encontra-se registrado no Conselho Regional de Engenharia e Agronomia do Estado do Maranhão, vinculado à Certidão nº 842595/2021, emitida em 31/08/2023

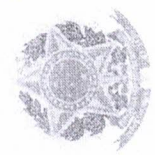



LAUDO TÉCNICO DE CONCLUSÃO DE OBRA

Este laudo visa explanar as condições técnicas verificadas durante a execução da obra de uma obra comercial medindo 174,50 m² de área construída. Bem como avaliar e atestar a conclusão dos serviços.

DADOS DO IMÓVEL:

- **PROPRIETÁRIO/CONTRATANTE:** E. D. DE ARAUJO DESPACHANTE - ME, CNPJ N° 26.651.210/0001-33.
- **OBJETO EXPRESSO:** Projeto e execução (construção) de uma obra comercial medindo 174,50 m² de área construída, que serve de sede para esta empresa.
- **ENDEREÇO DA OBRA:** Rua Nicolau Dino, SN - Centro, CEP: 65923-000 - Amarante do Maranhão - MA.
- **ÍNICIO DA OBRA:** 01/09/2019
- **FIM DA OBRA:** 30/12/2019
- **PROFISSIONAL RESPONSÁVEL PELA EXECUÇÃO DA OBRA:** FLÁVIO ALVES CARVALHO LIMA - Registro nacional: 1113494417.
- **ART DE EXECUÇÃO DOS SERVIÇOS:** N° MA20210405188
- **PROFISSIONAL RESPONSÁVEL PELA FISCALIZAÇÃO DA OBRA:** NILO FRANCO LIMA - Registro Regional: 1117728102MA.
- **ART DE FISCALIZAÇÃO DOS SERVIÇOS:** MA20210405480
- **DATA DESTE LAUDO:** 06/01/2020

ETAPAS CONCLUÍDAS:

1. **SERVIÇOS INICIAIS:**
Serviços de limpeza e capina manual de terreno executados convenientemente, locação de obra executado em gabaritos de madeira em barrotes e tábuas. *Etapa concluída.*
2. **MOVIMENTO DE TERRA:**
Serviços de escavação, aterro e reaterro executados convenientemente, a fim de permitir a implementação de fundações, vigas baldrame e aterros internos da edificação. *Etapa concluída.*
3. **INFRA-ESTRUTURA:**
Serviços de alvenaria de embasamento, fundações e vigas baldrames executados adequadamente de acordo com o detalhamento expresso em projeto. *Etapa concluída.*
4. **SUPERESTRUTURA:**
Serviços de pilares, vigas superiores e lajes executados adequadamente de acordo com o detalhamento expresso em projeto. *Etapa concluída.*
5. **PAREDES E DIVISÓRIAS:**
Serviços de levante de paredes divisórias em tijolos cerâmicos de 8 furos executados adequadamente, conforme projeto aprovado. *Etapa concluída.*
6. **REVESTIMENTO:**
Serviços de chapisco, reboco e emboço executados adequadamente, bem como o serviço de aplicação de revestimento cerâmico. *Etapa concluída.*

Este documento encontra-se registrado no Conselho Regional de Engenharia e Agronomia do Estado do Maranhão, vinculado à Certidão n° 842595/2021, emitida em 31/08/2023



Certidão n° 842595/2021

31/08/2023, 22:59

Chave de Impressão: d0b9c

O documento neste ato registrado foi emitido em 31/08/2023 e contém 15 folhas



7. **ESQUADRIAS:**
Esquadrias executadas em conformidade, mantendo compatibilidade ao projeto aprovado. *Plano concluído.*
8. **FORRO:**
Forro em placas de gesso executado adequadamente. *Plano concluído.*
9. **PAVIMENTAÇÃO:**
Serviços de contrapiso, piso cimentado liso, piso cerâmico e calçadas (passeio) executados adequadamente. *Plano concluído.*
10. **INSTALAÇÕES HIDRÁULICAS:**
Instalações hidráulicas executadas adequadamente. *Plano concluído.*
11. **INSTALAÇÕES SANITÁRIAS:**
Instalações sanitárias executadas adequadamente. *Plano concluído.*
12. **APARELHOS E METAIS:**
Aparelhos e metais, tais como pias, lavatórios, bacias sanitárias, e torneiras instalados adequadamente. *Plano concluído.*
13. **INSTALAÇÕES ELÉTRICAS:**
Instalações elétricas executadas adequadamente. *Plano concluído.*
14. **PINTURA:**
Emassamento de paredes, pintura geral de paredes, forros e esquadrias executados adequadamente. *Plano concluído.*
15. **LIMPEZA:**
Obra entregue limpa e sem problemas construtivos. *Plano concluído.*

DECLARAÇÃO DE HABITABILIDADE

Após vistoria final do imóvel referido, na qualidade de profissional legalmente habilitado, informo e declaro que a referida construção encontra-se totalmente concluída, possuindo todas as suas instalações e equipamentos em condição de uso, executada conforme projeto aprovado pela Prefeitura Municipal de Amarante do Maranhão - MA e que foram atendidas todas as obrigações da lei federal de acessibilidade, para tal constatação, anexo fotos do imóvel e assumo total responsabilidade sobre as informações prestadas, ciente que a Prefeitura Municipal poderá a qualquer momento constatar a veracidade dos fatos e eventuais irregularidades o Município tomará as providências legais cabíveis.

Nilo Franco Lima
Nilo Franco Lima
Eng. Civil
CREA/MA 111728/10-2
NILO FRANCO LIMA
ENGENHEIRO FISCAL DE OBRA
Registro Regional: 111728102MA
ART DE FISCALIZAÇÃO REFERENTE A VISTORIA: MA20210405480

Elismar Duarte de Araújo
ELISMAR DUARTE DE ARAÚJO
DUARTE DESPACHANTE
(99)98402-1644

Este documento encontra-se registrado no Conselho Regional de Engenharia e Agronomia do Estado do Maranhão, vinculado à Certidão nº 842595/2021, emitida em 31/08/2023

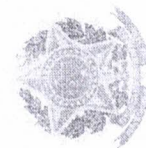

Certidão nº 842595/2021

31/08/2023, 22:59

Chave de Impressão: d0b9c

O documento neste ato registrado foi emitido em 31/08/2023 e contém 15 folhas

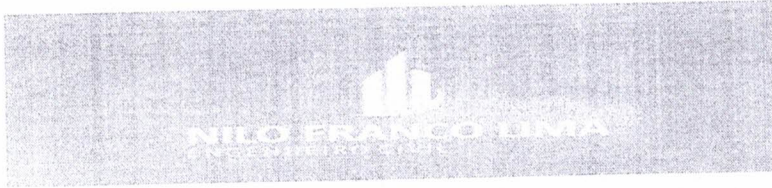

RELATÓRIO FOTOGRÁFICO DOS SERVIÇOS EXECUTADOS

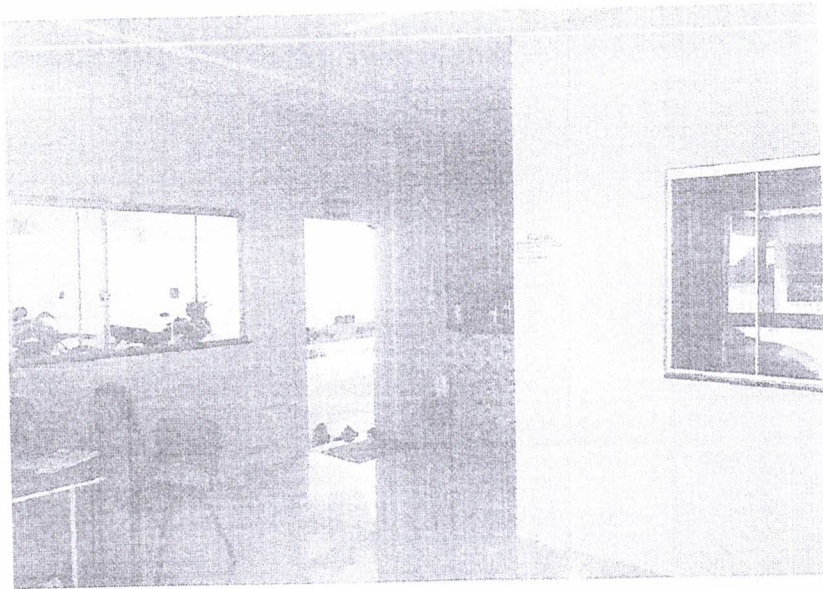

[Handwritten signature]

Este documento encontra-se registrado no Conselho Regional de Engenharia e Agronomia do Estado do Maranhão, vinculado à Certidão nº 8425/95/2023, emitida em 31/08/2023



Certidão nº 8425/95/2021

31/08/2023, 22:59

Chave de Impressão: d0b9c

O documento neste ato registrado foi emitido em 31/08/2023 e contém 15 folhas

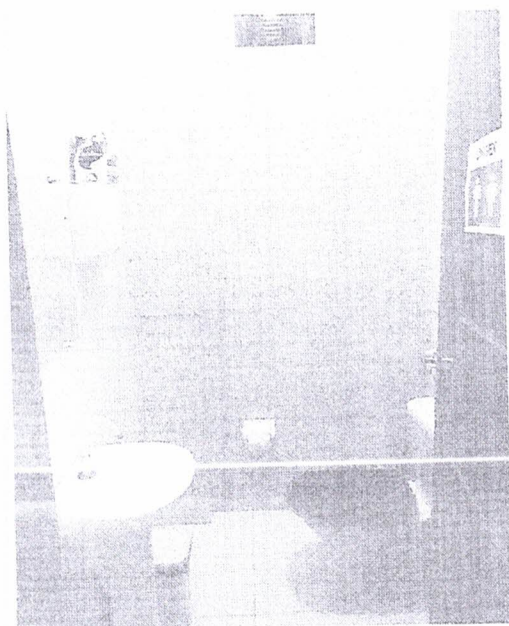
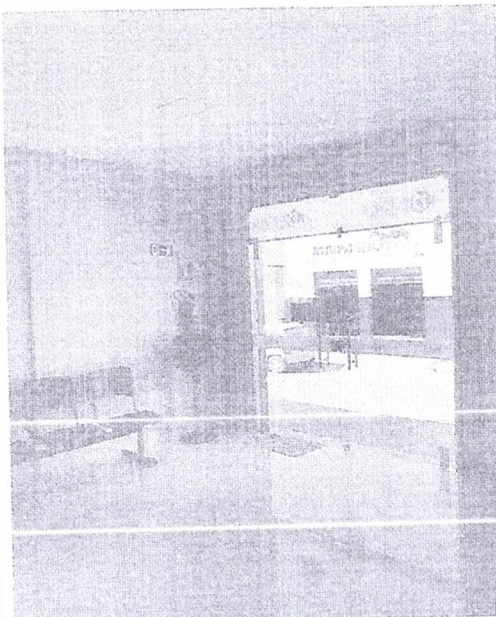
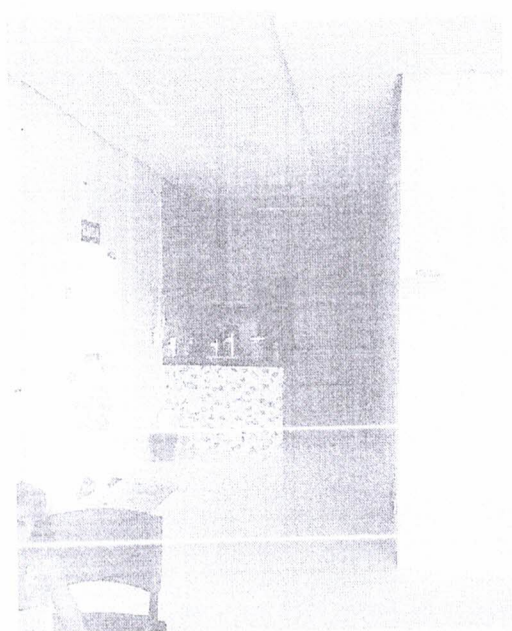

[Handwritten signatures]

Este documento encontra-se registrado no Conselho Regional de Engenharia e Agronomia do Estado do Maranhão, vinculado à Certidão nº 842595/2021, em tida em 31/08/2023

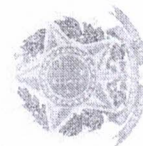

Certidão nº 842595/2021

31/08/2023, 22:59

Chave de Impressão: d0b9c

O documento neste ato registrado foi emitido em 31/08/2023 e contém 15 folhas



Anotação de Responsabilidade Técnica - ART
Lei nº 6.496, de 7 de dezembro de 1977

CREA-MA

ART OBRA / SERVIÇO
Nº MA20210405480



SUBSTITUIÇÃO À PUBLICAÇÃO
MA20210396249

Conselho Regional de Engenharia e Agronomia do Estado do Maranhão

Este documento encontra-se registrado no Conselho Regional de Engenharia e Agronomia do Estado do Maranhão, vinculado à Certidão nº 842595/2021, emitida em 31/08/2023

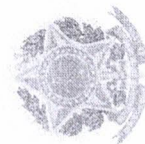

Certidão nº 842595/2021

31/08/2023, 22:59

Chave de Impressão: d0b9c

O documento neste ato registrado foi emitido em 31/08/2023 e contém 15 folhas

1. Responsável Técnico
NÍLO FRANCO LIMA
Título profissional: ENGENHEIRO CIVIL
RNP: 1117728102
Registro: 1117728102MA

2. Dados do Contrato
Contratante: E. D. DE ARAUJO DESPACHANTE ? ME
RUA Nicolau Dino
Complemento:
Cidade: AMARANTE DO MARANHÃO
Bairro: Centro
UF: MA
CPF/CNPJ: 26.651.210/0001-33
Nº: 1003
CEP: 65923000
ART Vinculada: MA20210405188

Contrato: Não especificado
Valor: R\$ 1.500,00
Ação Institucional: Outros
Celebrado em: 02/08/2019
Tipo de contratante: Pessoa Jurídica de Direito Privado

3. Dados da Obra/Serviço
RUA Nicolau Dino
Complemento:
Cidade: AMARANTE DO MARANHÃO
Data de Início: 02/08/2019
Previsão de término: 02/08/2021
Finalidade: Comercial
Proprietário: E. D. DE ARAUJO DESPACHANTE ? ME
Nº: 1003
Bairro: Centro
UF: MA
CEP: 65923000
Coordenadas Geográficas: -5.567999, -46.749133
Código: Não Especificado
CPF/CNPJ: 26.651.210/0001-33

4. Atividade Técnica

	Quantidade	Unidade
1 - ATUACAO		
59 - FISCALIZACAO > #A0107 - EDIFICIOS DE ALVENARIA P/ FINS COMERCIAIS	174,50	m²
59 - FISCALIZACAO > #A0301 - ESTRUTURA DE CONCRETO ARMADO	174,50	m²
59 - FISCALIZACAO > #B1108 - INSTALACAO ELETRICA EM B.TENSAO RESID./COMERC.	174,50	m²
59 - FISCALIZACAO > #A0435 - INSTALACOES HIDRAULICAS	174,50	m²
59 - FISCALIZACAO > #A0436 - INSTALACOES SANITARIAS	174,50	m²
5 - LAUDO TECNICO > #A0107 - EDIFICIOS DE ALVENARIA P/ FINS COMERCIAIS	174,50	m²

5. Observações
Após a conclusão das atividades técnicas o profissional deve proceder a baixa desta ART
Finalização da construção de uma obra comercial medindo 174,50 m² de área construída, bem como laudo de conclusão da execução dos serviços.

6. Declarações
- Cláusula Compromissória: Qualquer conflito ou litígio originado do presente contrato, bem como sua interpretação ou execução, será resolvido por arbitragem, de acordo com a Lei nº. 9.207, de 29 de setembro de 1996, por meio do Centro de Mediação e Arbitragem - CMA vinculado ao Crea-MA, nos termos do respectivo regulamento de arbitragem que, expressamente, as partes declaram concordar.

7. Entidade de Classe
SEM INDICAÇÃO DE ENTIDADE DE CLASSE

8. Assinaturas
Declaro serem verdadeiras as informações acima
Local _____ de _____ de _____
NÍLO FRANCO LIMA
Eng. Civil
NÍLO FRANCO LIMA - CPF: 054.288.733-95
E. D. DE ARAUJO DESPACHANTE ? ME - CNPJ: 26.651.210/0001-33

9. Informações
* A ART é válida somente quando quitada, mediante apresentação do comprovante do pagamento ou conferência no site do Crea.

10. Valor
Esta ART é isenta de taxa Registrada em: 16/03/2021

A autenticidade desta ART pode ser verificada em: <https://crea-ma.sinc.com.br/publicof/>, com a chave: ZzAwA
Impresso em: 19/03/2021 às 00:29:09 por: , ip: 177.125.21.109

www.crea-ma.org.br | faloconexco@crea-ma.org.br
Tel: (98) 2108-8300 | Fax: (98) 2108-8300



Anotação de Responsabilidade Técnica - ART
 Lei nº 6.496, de 7 de dezembro de 1977

CREA-MA

ART OBRA / SERVIÇO
 Nº MA2021040518



Conselho Regional de Engenharia e Agronomia do Estado do Maranhão

SUBSTITUIÇÃO à
 MA20210395315

1. Responsável Técnico

FLAVIO ALVES CARVALHO LIMA

Título profissional: ENGENHEIRO CIVIL

RNP: 1113494417

Registro: 1113494417MA

Empresa contratada: CONCRETTA SOLUÇÕES DE ENGENHARIA EIRELI

Registro: 0005410177-MA

2. Dados do Contrato

Contratante: E. D. DE ARAUJO DESPACHANTE ? ME

RUA RUA NICOLAU DINO

Complemento:

Cidade: AMARANTE DO MARANHÃO

Barrio: CENTRO

UF: MA

CPF/CNPJ: 26.651.210/0001-33

Nº: 1003

CEP: 65923000

Contrato: 070/2018

Celebrado em: 01/10/2018

Valor: R\$ 109.549,13

Tipo de contratante: Pessoa Jurídica de Direito Privado

Ação Institucional: Outros

Situação: BAIXA DE ART

Atendido: SIM

Data da Solicitação: 16/03/2021

Data do Atendimento:

Motivo: CONCLUSÃO DA OBRA/SERVIÇO

3. Dados da Obra/Serviço

RUA Nicolau Dino

Complemento

Cidade: AMARANTE DO MARANHÃO

Data de Início: 01/09/2019

Fins: Comercial

Proprietário: E. D. DE ARAUJO DESPACHANTE ? ME

Nº: SN

Barrio: Centro

UF: MA

CEP: 65923000

Coordenadas Geográficas: -5.568119, -46.749144

Código: Não Especificado

CPF/CNPJ: 26.651.210/0001-33

Previsão de término: 30/12/2019

4. Atividade Técnica

1 - ATUAÇÃO

	Quantidade	Unidade
20 - EXECUÇÃO E PROJETO > #A0107 - EDIFÍCIOS DE ALVENARIA P/ FINS COMERCIAIS	174,50	m²
20 - EXECUÇÃO E PROJETO > #A0301 - ESTRUTURA DE CONCRETO ARMADO	174,50	m²
20 - EXECUÇÃO E PROJETO > #B1106 - INSTALAÇÃO ELÉTRICA EM B.TENSÃO P. FINS RESID./COMERC.	174,50	m²
20 - EXECUÇÃO E PROJETO > #A0436 - INSTALAÇÕES SANITÁRIAS	174,50	m²
20 - EXECUÇÃO E PROJETO > #A0435 - INSTALAÇÕES HIDRÁULICAS	174,50	m²

5. Observações

Projeto e execução de uma obra comercial medindo 174,50 metros quadrados de área construída.

6. Declarações

- Declaro que estou cumprindo as regras de acessibilidade previstas nas normas técnicas da ABNT, na legislação específica e no decreto n. 5296/2004.

- Clausula Compromissória: Qualquer conflito ou litígio originado do presente contrato, bem como sua interpretação ou execução, será resolvido por arbitragem, de acordo com a Lei nº. 9.307, de 23 de setembro de 1996, por meio do Centro de Mediação e Arbitragem - CMA vinculado ao Crea-MA, nos termos do respectivo regulamento de arbitragem que, expressamente, as partes declaram concordar.

7. Entidade de Classe

SEM INDICAÇÃO DE ENTIDADE DE CLASSE

8. Assinaturas

Declaro serem verdadeiras as informações acima

FLAVIO ALVES CARVALHO LIMA - CPF: 025.224.363-33

_____ de _____ de _____
 Local data

E. D. DE ARAUJO DESPACHANTE ? ME - CNPJ: 26.651.210/0001-33

9. Informações

A ART é válida somente quando quitada, mediante apresentação do comprovante do pagamento ou conferência no site do Crea.

10. Valor

A autenticidade desta ART pode ser verificada em: <https://crea-ma.statia.com.br/publico/>, com a chave: CZv02
 impresso em 31/08/2023 às 22:59:34 por adapt. ip: 192.168.100.1

www.crea-ma.org.br
 Tel: (98) 2106-8300

faleconosco@crea-ma.org.br
 Fax: (98) 2106-8300

CREA-MA
 Conselho Regional de Engenharia e Agronomia do Maranhão



Certidão nº 842595/2021
 31/08/2023, 22:59

Chave de Impressão: d0b9c

O documento neste ato registrado foi emitido em 31/08/2023 e contém 15 folhas



Anotação de Responsabilidade Técnica - ART
Lei nº 6.496, de 7 de dezembro de 1977

CREA-MA

Conselho Regional de Engenharia e Agronomia do Estado do Maranhão

ART OBRA / SERVIÇO
Nº MA20210405188

SUBSTITUIÇÃO
MA20210395315



Esta ART é isenta de taxa

Registrada em: 15/03/2021

Certidão nº 842595/2021

31/08/2023, 22:59

Chave de Impressão: d0b9c

O documento ne: te ato registrado foi emitido em 31/08/2023 e contém 15 folhas

A autenticidade desta ART pode ser verificada em: <https://crea-ma.stiag.com.br/qual.cof>, com a chave: CZw02
Impresso em: 31/08/2023 às 22:59:34 por: adapt, ip: 192.168.100.1



www.creama.org.br
Tel: (98) 2106-8300

faleconosco@creama.org.br
Fax: (98) 2106-8300





Certidão de Acervo Técnico - CAT
Resolução Nº 1025 de 30 de Outubro de 2009
Resolução Nº 218 de 29 de Junho de 1973

CREA-MA

Conselho Regional de Engenharia e Agronomia do Estado do Maranhão

CERTIFICAMOS, para os devidos fins, que consta em nossos arquivos o registro de Acervo referente a(s) Anotação(ões) de Responsabilidade(s) Técnica(s) - ARTs, constante(s) da Presente CERTIDÃO, tendo sido comprovada a execução e conclusão da(s) obra(s) e/ou serviço(s) indicado(s) conforme descrição(ões) abaixo.

Profissional: FLAVIO ALVES CARVALHO LIMA
Registro: 1113494417MA RNP: 1113494417
Título profissional: ENGENHEIRO CIVIL

Número da ART: MA20220575534 Tipo de ART: OBRA / SERVIÇO Registrada em: 10/10/2022 Baixada em: 02/10/2024
Forma de registro: INICIAL Participação técnica: INDIVIDUAL
Empresa contratada: CONCRETTA SOLUCOES DE ENGENHARIA LTDA

Contratante: MUNICIPIO DE AMARANTE DO MARANHÃO CPF/CNPJ: 06.157.846/0001-16
Endereço do contratante: AVENIDA AVENIDA DEPUTADO LA ROQUE Nº: 1229
Complemento: Bairro: CENTRO UF: MA CEP: 65923000
Cidade: AMARANTE DO MARANHÃO
Contrato: Nº20220509 Celebrado em: 05/09/2022
Valor do contrato: R\$ 451.265,86 Tipo de contratante: Pessoa Jurídica de Direito Público
Ação institucional: Outros
Endereço da obra/serviço: POVOADO BELO MONTE Nº: SN
Complemento: Bairro: BELO MONTE UF: MA CEP: 65923000
Cidade: AMARANTE DO MARANHÃO
Coordenadas Geográficas: -5.535120, -46.356030
Data de início: 06/09/2022 Conclusão efetiva: 06/03/2023
Finalidade: Escolar
Proprietário: MUNICIPIO DE AMARANTE DO MARANHÃO CPF/CNPJ: 06.157.846/0001-16

Atividade Técnica: 16 - Execução ELETROTÉCNICA > INSTALAÇÕES ELÉTRICAS EM BAIXA TENSÃO > #11.10.1.2 - PARA FINS COMERCIAIS 49 - Execução de obra 275,00 metro quadrado; 16 - Execução CONSTRUÇÃO CIVIL > EDIFICAÇÕES > EDIFICAÇÃO > #1.1.1.1 - DE ALVENARIA 49 - Execução de obra 275,00 metro quadrado; 16 - Execução CONSTRUÇÃO CIVIL > INSTALAÇÕES HIDROSSANITÁRIAS > #1.4.1 - DE SISTEMA DE ÁGUA POTÁVEL 49 - Execução de obra 275,00 metro quadrado; 16 - Execução CONSTRUÇÃO CIVIL > INSTALAÇÕES HIDROSSANITÁRIAS > #1.4.3 - DE INSTALAÇÃO DE SISTEMA DE ESGOTO SANITÁRIO 49 - Execução de obra 275,00 metro quadrado; 16 - Execução ESTRUTURAS > ESTRUTURAS DE CONCRETO E ARGAMASSA ARMADA > #2.1.1 - DE ESTRUTURA DE CONCRETO ARMADO 49 - Execução de obra 275,00 metro quadrado;

Observações

ART DE EXECUÇÃO DA OBRA DE CONSTRUÇÃO DE UMA ESCOLA DE DUAS SALAS NO PA BELO MONTE, MUNICIPIO DE AMARANTE DO MARANHÃO - MA. OBJETO DA TOMADA DE PREÇO 006/2022 E CONTRATO Nº20220509.

Informações Complementares

CERTIFICAMOS, finalmente, que se encontra vinculado à presente Certidão de Acervo Técnico - CAT, o atestado contendo 6 folha(s), expedido pelo contratante da obra/serviço, a quem cabe a responsabilidade pela veracidade e exatidão das informações nele constantes.

Certidão de Acervo Técnico nº 915383/2024
14/11/2024, 11:34
0773a

A Certidão de Acervo Técnico (CAT) à qual o atestado está vinculado constitui prova da capacidade técnico-profissional da pessoa jurídica, mediante se o responsável técnico indicado estiver ou venha a ser integrado ao seu quadro técnico por meio de declaração entregue no momento da habilitação ou da entrega das propostas.

Certificamos que se encontra vinculado à presente CAT o atestado apresentado em cumprimento à Lei nº 8.666/93, expedido pela pessoa jurídica contratante, a quem cabe a responsabilidade pela veracidade e exatidão das informações nele constantes. É de responsabilidade deste Conselho a verificação da atividade profissional em conformidade com a Lei nº 5.194/66 e Resoluções do Conselho Federal de Engenharia e Agronomia - CONFEA.

Esta certidão perderá a validade, caso ocorra qualquer alteração posterior dos elementos cadastrais nela contidos.

Fica(m) Excluído(s), no entanto, o(s) serviço(s) cujas atribuições não competem ao(s) profissional(is) em questão.

A autenticidade desta Certidão pode ser verificada em: <https://crea-ma.sitac.com.br/publico/>, com a chave: 0773a





ESTADO DO MARANHÃO
PREFEITURA MUNICIPAL DE AMARANTE DO MARANHÃO

CNPJ (MF) 06.157.846/0001-16
Av. Dep. La Roque, 1229 - Centro
Amarante do Maranhão - MA

ATESTADO DE CAPACIDADE TÉCNICA

A PREFEITURA MUNICIPAL DE AMARANTE DO MARANHÃO - MA, POR MEIO DA SECRETARIA MUNICIPAL DE EDUCAÇÃO, ATESTA, ATRAVÉS DESTA, PARA OS DEVIDOS FINS, QUE A EMPRESA **CONCRETTA SOLUÇÕES DE ENGENHARIA EIRELI**, COM SEDE NA RUA PLAUÍ Nº 968, SALA I, CENTRO, IMPERATRIZ - MA, CNPJ Nº 33.975.875/0001-68, ATRAVÉS DO SEU RESPONSÁVEL TÉCNICO, O ENGENHEIRO CIVIL **FLÁVIO ALVES CARVALHO LIMA**, CREA: 1113494417MA, EXECUTOU PARA PREFEITURA MUNICIPAL DE AMARANTE DO MARANHÃO - MA, CNPJ: 06.157.846/0001-16, A OBRA COM AS ESPECIFICAÇÕES ABAIXO:

1. **OBJETO:** EXECUÇÃO DOS SERVIÇOS DE CONSTRUÇÃO DE UM ESCOLA DE DUAS SALAS DE AULA NO POVOADO BELO MONTE II, LOCALIZADA NO MUNICÍPIO DE AMARANTE DO MARANHÃO — MA
2. **LOCALIZAÇÃO DOS SERVIÇOS:** POVOADO BELO MONTE, S/N, CEP: 65923-000, AMARANTE DO MARANHÃO - MA.
3. **ETAPA:** CONCLUÍDO
4. **PERÍODO:** 06/09/2022 a 06/03/2023
5. **CONTRATO:** TOMADA DE PREÇO 006/2022 E CONTRATO Nº20220509.

6. RESPONSÁVEIS TÉCNICOS

FLÁVIO ALVES CARVALHO LIMA
ENGENHEIRO CIVIL
CREA: 1113494417MA
ART DE EXECUÇÃO CIVIL Nº: MA20220575534

7. FISCAL DE OBRA

MARLANGE SANTOS LARANJEIRA
ENGENHEIRA CIVIL
CREA: 1118616960MA
ART DE FISCALIZAÇÃO CIVIL Nº: MA20220588142



Este documento encontra-se registrado no Conselho Regional de Engenharia e Agronomia do Estado do Maranhão, vinculado à Certidão nº 915383/2024, em 14/11/2024 em emitida

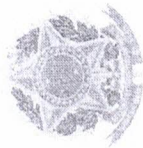

Certidão nº 915383/2024
14/11/2024, 20:11

Chave de Impressão: 01773a

O documento neste ato registrado foi emitido em 14/11/2024 e contém 6 folhas



ESTADO DO MARANHÃO
PREFEITURA MUNICIPAL DE AMARANTE DO MARANHÃO

CNPJ (MF) 06.157.846/0001-16
Av. Dep. La Roque, 1229 - Centro
Amarante do Maranhão - MA



8. QUANTITATIVOS EXECUTADOS:

ITEM	DESCRIÇÃO	CONTRATUAL	
		UND	QUANT.
1.0	SERVIÇOS INICIAIS		
1.1	PLACA INDICATIVA DA OBRA	M2	6,00
1.2	CAPINA E LIMPEZA MANUAL DE TERRENO	M2	900,00
1.3	CONSTRUÇÃO DE ESCRITÓRIO PROVISÓRIO PARA CANTEIRO DE OBRAS	M2	15,00
1.4	ADMINISTRAÇÃO LOCAL DE OBRA	H	128,00
1.5	LOCAÇÃO CONVENCIONAL DE OBRAS COM GABARITOS	M	122,00
2.0	MOVIMENTOS DE TERRA		
2.1	ESCAVAÇÃO MANUAL DE VALAS ALTURA ATÉ 2,00M	M3	28,77
2.2	REGULARIZAÇÃO DE SUPERFÍCIE ESCAVADA	M2	70,44
2.3	REATERRO APILOADO DE VALAS	M3	14,39
3.0	ESTRUTURA		
3.1	LASTRO DE CONCRETO, ESPESSURA 3CM	M2	70,44
3.2	ALVENARIA DE FUNDAMENTO	M3	14,88
3.3	CONCRETO ESTRUTURAL 20 MPA	M3	33,82
3.4	LANÇAMENTO DE CONCRETO	M3	33,82
3.5	AÇO CA-50 USADO EM ESTRUTURA DE CONCRETO	KG	2367,68
3.6	AÇO CA-60 USADO EM ESTRUTURA DE CONCRETO	KG	676,48
3.7	FORMA TÁBUA PARA CONCRETO EM ESTRUTURAS	M2	219,86
3.8	PINTURA IMPERMEABILIZANTE EM VIGA BALDRAME	M2	82,50
4.0	PAREDES E REVESTIMENTOS		
4.1	PAREDE EM ALVENARIA DE TIJOLOS CERAMICOS 9X19X19 CM, INCLUSIVE ARGAMASSA DE ASSENTAMENTO	M2	451,78
4.2	CHAPISCO COM ARGAMASSA DE CIMENTO E AREIA SEM PENEIRA TRAÇO 1:3	M2	903,55
4.3	REBOCO COM ARGAMASSA DE CIMENTO E AREIA TRAÇO 1:3, ESP. 2,5CM	M2	847,45
4.4	EMBOÇO COM ARGAMASSA DE CIMENTO, AREIA E SAIBRO TRAÇO 1:3:3	M2	56,10

Este documento encontra-se registrado no Conselho Regional de Engenharia e Agronomia do Estado do Maranhão, vinculado à Certidão nº 915383/2024, em 14/11/2024 emitida

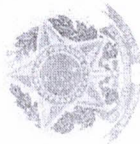



ESTADO DO MARANHÃO
PREFEITURA MUNICIPAL DE AMARANTE DO MARANHÃO

CNPJ (MF) 06.157.846/0001-16
Av. Dep. La Roque, 1229 - Centro
Amarante do Maranhão - MA



4.5	REVESTIMENTO CERÂMICO, JUNTA A PRUMO, ASSENTADO COM CIMENTO COLANTE	M2	56,10
4.6	RODAPÉ CERÂMICO DE 7CM DE ALTURA COM PLACAS TIPO ESMALTADA EXTRA DE DIMENSÕES 45X45CM. AF_06 2014	M	100,05
5.0	COBERTURA		
5.1	TELHAMENTO COM TELHA CERÂMICA CAPA-CANAL, TIPO PLAN. COM ATÉ 2 ÁGUAS INCLUSO TRANSPORTE VERTICAL	M2	275,00
5.2	CUMEEIRA TIPO PLAN. INCLUSIVE EMBOÇAMENTO	M	30,00
5.3	TRAMA DE MADEIRA COMPOSTA POR RIPAS, CAIBROS E TERÇAS PARA TELHADOS DE ATÉ 2 ÁGUAS PARA TELHA DE ENCAIXE DE CERÂMICA OU DE CONCRETO, INCLUSO TRANSPORTE VERTICAL	M2	275,00
6.0	ESQUADRIAS		
6.1	PORTA DE MADEIRA 0,80X2,10 (INCLUSIVE FERRAGENS E ACESSÓRIOS)	UND	7,00
6.2	PORTA DE MADEIRA 0,90X2,10 (INCLUSIVE FERRAGENS E ACESSÓRIOS)	UND	2,00
6.3	FECHADURAS, PADRÃO POPULAR	UND	9,00
6.4	JANELA DE FERRO, DE CORRER 200X110CM, CONFORME PROJETO DE ESQUADRIAS - CORREDIÇA. INCLUSIVE FERRAGENS E COM VIDRO	M2	17,60
6.5	JANELA DE FERRO, DE CORRER 100X50CM, CONFORME PROJETO DE ESQUADRIAS - CORREDIÇA. INCLUSIVE FERRAGENS E COM VIDRO	M2	6,60
6.6	JANELA DE FERRO, DE CORRER 100X50CM, CONFORME PROJETO DE ESQUADRIAS - CORREDIÇA. INCLUSIVE FERRAGENS E COM VIDRO	M2	1,00
6.7	JANELA DE FERRO, DE CORRER 60X50CM, CONFORME PROJETO DE ESQUADRIAS - CORREDIÇA. INCLUSIVE FERRAGENS E COM VIDRO	M2	0,60
7.0	PAVIMENTAÇÃO		
7.1	ATERRO INTERNO APILOADO COM MATERIAL DE EMPRÉSTIMO	M3	74,41
7.2	CONTRAPISO TRAÇO 1:4, ESPESSURA 4CM	M2	211,65
7.3	PISO CERÂMICO PARA PISO COM PLACAS TIPO ESMALTADA EXTRA DE DIMENSÕES, 60X60 CM APLICADA EM AMBIENTES DE ÁREA MAIOR QUE 10M²	M2	211,65

Este documento encontra-se registrado no Conselho Regional de Engenharia e Agronomia do Estado do Maranhão, vinculado à Certidão nº 915383/2024, em 14/11/2024.

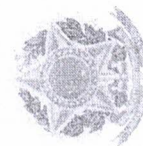

Certidão nº 915383/2024
14/11/2024, 21:10

Chave de Impressão: 0773a

O documento neste ato registrado foi emitido em 14/11/2024 e contém 6 folhas





ESTADO DO MARANHÃO
PREFEITURA MUNICIPAL DE AMARANTE DO MARANHÃO

CNPJ (MF) 06.157.846/0001-16
Av. Dep. La Roque, 1229 - Centro
Amarante do Maranhão - MA



7.4	EXECUÇÃO DE CALÇADA DE PROTEÇÃO	M3	3,50
8.0	INSTALAÇÕES HIDROSSANITÁRIAS		
8.1	HIDROMETRO - KIT CAVALETE SIMPLES 25"	UND	1,00
8.2	TUBO DE PVC SOLDÁVEL MARROM, INCL CONEXÕES DIAM. 32MM	M	24,00
8.3	TUBO DE PVC SOLDÁVEL MARROM, INCL CONEXÕES DIAM. 25MM	M	48,00
8.4	REGISTRO DE GAVETA BRUTO DIAM. 50MM (2")	UND	3,00
8.5	TUBO DE PVC BRANCO PARA ESGOTO DIAM. 40MM	M	24,00
8.6	TUBO DE PVC BRANCO PARA ESGOTO DIAM. 50MM	M	24,00
8.7	TUBO DE PVC BRANCO PARA ESGOTO DIAM. 100MM	M	48,00
8.8	JOELHO DE PVC BRANCO PARA ESGOTO DIAM. 40MM	UND	6,00
8.9	JOELHO DE PVC BRANCO PARA ESGOTO DIAM. 50MM	UND	6,00
8.10	JOELHO DE PVC BRANCO PARA ESGOTO DIAM. 100MM	UND	4,00
8.11	JUNÇÃO DE PVC BRANCO PARA ESGOTO 100X40MM	UND	2,00
8.12	TE DE PVC BRANCO PARA ESGOTO DIAM. 40MM	UND	2,00
8.13	CAIXA SIFONADA	UND	4,00
8.14	RALO SIFONADO	UND	3,00
8.15	CAIXA DE INSPEÇÃO DE ESGOTO EM ALVENARIA 40X40X60CM	UND	2,00
8.16	TANQUE SÉPTICO CIRCULAR, EM CONCRETO PRÉ-MOLDADO, DIÂMETRO INTERNO = 1,40 M, ALTURA INTERNA = 2,50 M, VOLUME ÚTIL: 3463,6 L (PARA 13 CONTRIBUINTES)	UND	1,00
8.17	SUMIDOURO CIRCULAR, PRÉ-MOLDADO, DIÂMETRO INTERNO 2,88 M, ALTURA 3,00 M, PARA 12 CONTRIBUINTES	UND	1,00
8.18	RESERVATÓRIO DE FIBRA CAP. 1.500 L, INSTALADO	UND	1,00
9.0	INSTALAÇÕES ELÉTRICAS		
9.1	QUADRO DE MEDIÇÃO	UND	1,00
9.2	QUADRO DE DISTRIBUIÇÃO PARA 6 DISJUNTORES	UND	1,00
9.3	DISJUNTOR MONOPOLAR 20A	UND	3,00
9.4	DISJUNTOR MONOPOLAR 10A	UND	3,00
9.5	LÂMPADA FLUORESCENTE ESPIRAL BRANCA, 45W, BASE E27	UND	21,00
9.6	INTERRUPTOR DE UMA TECLA SIMPLES	UND	9,00
9.7	TOMADA 2P + T UNIVERSAL - DUPLA	UND	14,00
9.8	ELETRODUTO CORRUGADO 1"	M	125,00

Este documento encontra-se registrado no Conselho Regional de Engenharia e Agronomia do Estado do Maranhão, vinculado à Certidão nº 915383/2024, em 14/11/2024 em

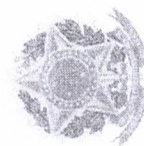

Certidão nº 915383/2024

14/11/2024, 20:10

Chave de Impressão: 0773a

O documento neste ato registrado foi emitido em 14/11/2024 e contém 6 folhas





ESTADO DO MARANHÃO
PREFEITURA MUNICIPAL DE AMARANTE DO MARANHÃO

CNPJ (MF) 06.157.846/0001-16
Av. Dep. La Roque, 1229 - Centro
Amarante do Maranhão - MA



9.9	CABO DE COBRE ISOLADO, SEÇÃO 2.5 MM², 450/750V/70C	M	250,00
9.10	CABO DE COBRE ISOLADO, SEÇÃO 4.0 MM², 450/750V/70C	M	130,00
10.0	PEÇAS E ACESSÓRIOS		
10.1	BANCADA DE MÁRMORE	M2	0,90
10.2	CUBA INOX, INSTALADA EM BANCADA DE MÁRMORE	UND	1,00
10.3	CUBA DE EMBUTIR OVAL EM LOUÇA BRANCA, 35 X 50CM OU EQUIVALENTE, INCLUSO VÁLVULA EM METAL CROMADO E SIFÃO FLEXÍVEL EM PVC	UND	2,00
10.4	VASO SANITÁRIO COM CAIXA ACOPLADA	UND	2,00
10.5	TANQUE DE MÁRMORE SINTÉTICO COM COLUNA, 22L OU EQUIVALENTE - FORNECIMENTO E INSTALAÇÃO. AF_01/2020	UND	1,00
10.6	TORNEIRA CROMADA PARA PIA LAVATÓRIO	UND	2,00
10.7	EXTINTOR DE INCÊNDIO PORTÁTIL COM CARGA DE CO2 DE 6 KG, CLASSE BC - FORNECIMENTO E INSTALAÇÃO	UND	2,00
10.8	LUMINÁRIA DE EMERGÊNCIA, COM 30 LAMPADAS DE LED DE 2 W, SEM REATOR- FORNECIMENTO E INSTALAÇÃO. AF_02/2020	UND	2,00
10.9	PLACA DE SINALIZAÇÃO DE EMERGÊNCIA	UND	5,00
11.0	PINTURA		
11.1	APLICAÇÃO MANUAL DE MASSA ACRÍLICA EM SUPERFÍCIE INTERNAS E EXTERNAS DE CASAS.	M2	847,45
11.2	PINTURA COM TINTA LÁTEX ACRÍLICA EM PAREDES INTERNAS E EXTERNAS, DUAS DEMÃOS	M2	847,45
11.3	PINTURA ACRÍLICA PARA PISO (CALÇADAS)	M2	44,50
11.4	PINTURA ESMALTE FOSCO PARA MADEIRA, DUAS DEMÃOS	M2	31,08
12.0	FORRO		
12.1	FORRO EM REGUAS DE PVC, FRISADO, PARA AMBIENTES COMERCIAIS, INCLUI ESTRUTURA DE FIXAÇÃO.	M2	212,00
13.0	DIVERSOS		
13.1	LIMPEZA GERAL	M2	275,00

ATESTO AINDA QUE A EMPRESA TEVE UM BOM DESEMPENHO CUMPRINDO TÉCNICAMENTE OS TERMOS DO CONTRATO NÃO CONTENDO, PORTANTO, FATO QUE



Este documento encontra-se registrado no Conselho Regional de Engenharia e Agronomia do Estado do Maranhão, vinculado à Certidão nº 915383/2024, em 14/11/2024.

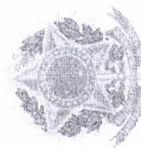

Certidão nº 915383/2024
14/11/2024, 20:10

Chave de Impressão: 0773a

O documento neste ato registrado foi emitido em 14/11/2024 e contém 6 folhas





ESTADO DO MARANHÃO
PREFEITURA MUNICIPAL DE AMARANTE DO MARANHÃO

CNPJ (MF) 06.157.846/0001-16
Av. Dep. La Roque, 1229 - Centro
Amarante do Maranhão - MA

DESABONE SUA CONDUTA. OS SERVIÇOS FORAM EXECUTADOS EM CONFORMIDADE COM O ATESTADO DE CAPACIDADE TÉCNICA EMITIDO PELO ÓRGÃO PROPRIETÁRIO DA OBRA.

AMARANTE DO MARANHÃO - MA, 03 DE OUTUBRO DE 2024

 Documento assinado digitalmente
GEANE VIANA DA SILVA CARVALHO
Data: 04/10/2024 15:21:11 -0300
Verifique em <https://validar.br.gov.br/>

GEANE VIANA DA SILVA CARVALHO
SECRETÁRIA DE EDUCAÇÃO
PREFEITURA MUNICIPAL DE AMARANTE DO MARANHÃO - MA

MARLANGE SANTOS
LARANJEIRA:0514822236
0

Assinado de forma digital por
MARLANGE SANTOS
LARANJEIRA:05148222360
Dados: 2024.10.04 01:12:40 -03'00'

MARLANGE SANTOS LARANJEIRA
ENGENHEIRA CIVIL
CREA: 1118616960MA

Este documento encontra-se registrado no Conselho Regional de Engenharia e Agronomia do Estado do Maranhão, vinculado à Certidão nº 915383/2024, em 14/11/2024 em
emitida

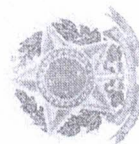

Certidão nº 915383/2024
14/11/2024, 20:10
Chave de Impressão: 0779a
O documento neste ato registrado foi emitido em 14/11/2024 e contém 6 folhas





CONTRATO Nº 098/2023 DE PRESTAÇÃO DE SERVIÇOS, QUE ENTRE SI CELEBRAM O MUNICÍPIO DE SÃO FRANCISCO DO BREJÃO (MA) E A EMPRESA CONCRETETTA SOLUÇÕES DE ENGENHARIA LTDA., NA FORMA ABAIXO.

Aos dezesseis dias do mês de março do ano de 2023, de um lado, o **MUNICÍPIO DE SÃO FRANCISCO DO BREJÃO (MA)**, pessoa jurídica de direito público interno, inscrita no CNPJ sob o nº 01.616.680/0001-35, com sede administrativa na Rua Padre Cicero nº 51, Centro, neste ato representado por seu Secretário Municipal de Infraestrutura Sr. **PASCOAL DA CRUZ BRANCO**, brasileiro, casado, agente político, portador da cédula de identidade de nº 540035963 SSP-MA e do CPF nº 644.689.503-82, doravante denominada simplesmente de **CONTRATANTE** e, do outro lado, a empresa **CONCRETETTA SOLUÇÕES DE ENGENHARIA LTDA.**, pessoa jurídica de direito privado inscrita no CNPJ/MF nº 33.975.875/0001-68, estabelecida na Rua Piauí nº 968, Sala 01, Centro, Imperatriz - MA, neste ato representada pelo Sr. Flavio Alves Carvalho Lima, brasileiro, solteiro, engenheiro, portador da cédula de identidade de nº 016610742001-8 SESP-MA e do CPF nº 025.224.363-33, doravante denominada simplesmente de **CONTRATADO**, tendo em vista o que consta na **Tomada de Preços nº 001/2023 - CPL** e proposta apresentada, que passam a integrar este instrumento, independentemente de transcrição, na parte em que com este não conflitam, resolvem, de comum acordo, celebrar o presente Contrato, regido pela Lei nº 8.666, de 21 de junho de 1993, mediante as cláusulas e condições seguintes:

CLAUSULA PRIMEIRA — DO OBJETO

Constitui objeto deste contrato a serviços especializados de acompanhamento, fiscalização, controle de obras e elaboração de projetos básicos., em conformidade com a **Tomada de Preços nº 001/2023 - CPL** e seus anexos, que independente de transcrição integram este instrumento para todos os fins e efeitos legais. O presente contrato está consubstanciado no procedimento licitatório realizado na forma da Lei nº 8.666, de 21 de junho de 1993 e suas alterações.

PARAGRAFO ÚNICO - O objeto deste Contrato será executado em regime de EMPREITADA POR PREÇO GLOBAL.

CLÁUSULA SEGUNDA — DAS OBRIGAÇÕES DA CONTRATADA

Na execução do objeto do presente contrato, obriga-se a **CONTRATADA** a emendar todo o empenho e dedicação necessários ao fiel e adequado cumprimento dos encargos que lhe são confiados, obrigando-se ainda a:

- Executar os Serviços sob o regime de **EMPREITADA POR PREÇO GLOBAL**, obedecendo fielmente o Projeto Básico/Executivo, na forma constante do(s) anexo(s) da **Tomada de Preços nº 001/2023 - CPL**, que passam a fazer parte integrante do presente contrato, independentemente de transcrição;
- Arcar com todas as despesas com equipamentos, utensílios, materiais, mão-de-obra, pagamento de seguro, tributos, impostos, taxas e demais obrigações vinculadas à legislação tributária, trabalhista e previdenciária e todos os demais encargos tributários ou não decorrentes do objeto do contrato;
- Cumprir fielmente o presente contrato, inclusive os prazos de execução dos serviços nos termos avençados, executando-os sob sua inteira responsabilidade;
- Manter durante o prazo de execução do contrato as exigências de habilitação e qualificação previstas na licitação;
- Atender, imediatamente, todas as solicitações da fiscalização da **CONTRATANTE**, relativamente aos serviços contratados;



- f) Cumprir todas as leis, regulamentos e determinações das autoridades constituídas, em especial o Código de Obras e de Postura deste Município;
- g) facilitar à FISCALIZAÇÃO o acesso aos procedimentos e técnicas adotados;
- h) responder integralmente por perdas e danos que vier a causar ao CONTRATANTE ou a terceiros, em razão de ação ou omissão, dolosa ou culposa, sua ou dos seus prepostos, independentemente de outras cominações contratuais ou legais a que estiver sujeita;

PARÁGRAFO ÚNICO – O CONTRATANTE não aceitará, sob nenhum pretexto, a transferência de responsabilidade da CONTRATADA para outras entidades, sejam fabricantes, técnicos ou quaisquer outros.

CLÁUSULA TERCEIRA — DAS OBRIGAÇÕES DA CONTRATANTE

Para garantir o fiel cumprimento do objeto deste Contrato, a CONTRATANTE se compromete

- I) Efetuar o pagamento na forma convencionada neste instrumento, desde que preenchidas as formalidades previstas neste contrato;
- II) Designar a servidora Siomara Lopes da Silva para, na qualidade de fiscal, acompanhar a execução do objeto deste Contrato;
- III) Comunicar à contratada, através do executor designado, qualquer problema que ocorra na execução do objeto.

CLÁUSULA QUARTA - DAS MEDIÇÕES

As medições dos serviços serão parciais, de acordo com o cronograma físico financeiro apresentado pela licitante.

SUBCLÁUSULA PRIMEIRA

A contratada deverá apresentar a fatura, bem como os demais documentos exigidos, de acordo com cada medição, considerando-se este como o momento do adimplemento da etapa:

SUBCLÁUSULA SEGUNDA

A primeira medição só será realizada com a apresentação da cópia da Anotação de Responsabilidade Técnica - ART da obra junto ao CREA-MA, bem como documento que comprove que a obra foi matriculada no INSS.

SUBCLÁUSULA TERCEIRA

As demais medições serão liberadas com a apresentação da Guia de Recolhimento junto ao INSS referente ao mês imediatamente anterior à solicitação do pagamento.

SUBCLÁUSULA QUARTA

A medição final só será liberada contra a apresentação da CND junto ao INSS, bem como do Certificado de Regularidade junto ao FGTS, da obra contratada.

CLÁUSULA QUINTA - DO PREÇO DOS SERVIÇOS, DAS CONDIÇÕES DE PAGAMENTO

Pela execução dos serviços a que alude este contrato fica estabelecido o preço global de R\$ 173.000,00 (cento e setenta e três mil reais) e que será pago diretamente pela Secretaria Municipal de Planejamento, Administração e Finanças ou por outro setor específico da Prefeitura Municipal de São Francisco do Brejão (MA), em conformidade com as medições dos serviços executados, com base nos preços unitários da Proposta da CONTRATADA.

Assinatura

Assinatura



SUBCLÁUSULA PRIMEIRA

- I) O pagamento à contratada será efetuado pela Secretaria Municipal de Planejamento, Administração e Finanças, mediante empenho, por meio de transferência eletrônica ou ordem bancária, em até 30 (trinta) dias após a aceitação definitiva dos produtos/serviços, com apresentação das notas fiscais do(a) fornecimento/Execução dos Serviços devidamente certificadas pelo Agente Público.
- II) O pagamento deverá ser efetuado em PARCELAS proporcionais mediante o(a) fornecimento/prestação dos serviços, à medida que forem entregues os mesmos, não devendo estar vinculado a liquidação total do empenho.
- III) Para fazer jus ao pagamento, a Contratada deverá apresentar junto às notas fiscais, comprovação de sua adimplência com as Fazendas Nacional, Estadual e Municipal, regularidade relativa à Seguridade Social e ao Fundo de Garantia por Tempo de Serviço - FGTS, com a Justiça do Trabalho (Certidão Negativa de Débitos Trabalhistas - CNDT), bem como a quitação de impostos e taxas que porventura incidam sobre os produtos contratados, inclusive quanto o Imposto sobre Serviços de Qualquer Natureza - ISSQN.
- IV) A periodicidade dos pagamentos será mensal.
- V) Para fins de pagamento, a contratante responsabilizar-se-á apenas pelos produtos/serviços devidamente autorizados e certificados pelos gestores do contrato.
- VI) A atestação da fatura correspondente ao fornecimento/execução caberá ao fiscal do contrato ou outro servidor designado para esse fim.
- VII) Caso sejam verificadas divergências na Nota Fiscal/Fatura, a contratante devolverá o documento fiscal à contratada, interrompendo-se o prazo de pagamento até que esta providencie as medidas saneadoras ou comprove a correção dos dados contestados pela Contratante.
- VIII) No caso de faturas emitidas com erro, a contagem de novo prazo iniciar-se-á a partir da data de recebimento do documento corrigido.
- IX) A contratante reserva-se, ainda, o direito de somente efetuar o pagamento após a atestação de que os produtos foram entregues/executados em conformidade com as especificações do contrato.
- X) A contratante poderá deduzir do montante a pagar os valores correspondentes a multas ou indenizações devidas pela contratada

CLÁUSULA SEXTA - DO PRAZO DE EXECUÇÃO DOS SERVIÇOS

O prazo para execução dos serviços ora contratados será de doze meses, em conformidade com a Ordem de Serviço a ser emitida pela CONTRATANTE e aceita pela CONTRATADA.

SUBCLÁUSULA PRIMEIRA

Quando por parte da CONTRATANTE ocorrer motivos relevantes que impeçam temporariamente a execução deste CONTRATO, o seu prazo de execução será interrompido com as partes firmando documento neste sentido.

CLÁUSULA SÉTIMA - DA CLASSIFICAÇÃO ORÇAMENTÁRIA E EMPENHO

As despesas decorrentes deste contrato correrão à conta dos seguintes recursos:

- 15.451.0006.2-038 - Manutenção das Atividades da Secretaria de Infraestrutura
- 3.3.90.39.00.00 - Outros Serviços de Terceiros - Pessoa Jurídica
- 12.122.0006.2-017 - Manutenção das Atividades da Secretaria Municipal de Educação
- 12.361.0003.2-036 - Manutenção do Ensino Fundamental - 30%
- 12.365.0003.2-198 - Manutenção da Educação Infantil - 30%
- 3.3.90.39.00.00 - Outros Serviços de Terceiros - Pessoa Jurídica

Assinatura



CLAUSULA OITAVA – DO PRAZO DE VIGÊNCIA CONTRATUAL

A vigência do presente contrato será de doze meses, podendo ser prorrogado/aditivado de acordo com necessidade da contratante e dada a característica de serviços contínuos do objeto a ser contratado, ficando comprovada a vantagem econômica para a Administração Pública, nos termos do art. 57, inc. II da Lei n. 8.666/93.

CLAUSULA NONA - DAS PENALIDADES

No caso de inadimplemento na execução total ou parcial do avençado, bem como no atraso na execução contratual, o adjudicatário ficará sujeito às penalidades abaixo relacionadas, garantida prévia defesa em regular processo administrativo:

- a) Advertência;
- b) multa;
- c) suspensão temporária de participar de licitações e impedimento de contratar com a Prefeitura Municipal de São Francisco do Brejão –MA por até dois anos;
- d) Declaração de inidoneidade para licitar ou contratar com a Administração Pública.

PARÁGRAFO PRIMEIRO

O atraso na execução do objeto da presente licitação implicará na incidência de multa de 1% (um por cento) por dia, calculada sobre o valor total do contrato, até o limite de 30% (trinta por cento) do respectivo valor;

PARÁGRAFO SEGUNDO

Caso o atraso seja superior a dez dias úteis restará caracterizado o descumprimento total da obrigação contratual, cabendo à Administração Pública promover as medidas cabíveis;

PARÁGRAFO TERCEIRO

O descumprimento total da obrigação assumida, bem assim a recusa em assinar o instrumento contratual e ainda a recusa em executar o objeto licitado implicará na incidência de multa de 10% (dez por cento), calculada sobre o valor total do contrato/proposta, bem como a aplicação das demais sanções estabelecidas;

PARÁGRAFO QUARTO

A aplicação das penalidades será precedida da concessão da oportunidade de ampla defesa e contraditório por parte do adjudicatário, na forma da Lei;

PARÁGRAFO QUINTO

Os valores resultantes da aplicação das multas previstas serão cobrados pela via administrativa, devendo ser recolhida no prazo máximo de 10 (dez) dias corridos, a contar da data de recebimento da comunicação ou, se não atendido, judicialmente, pelo rito e com os encargos da execução fiscal, assegurado o contraditório e ampla defesa;

PARÁGRAFO SEXTO

O licitante que ensejar o retardamento da execução da licitação, não mantiver a proposta, falhar ou fraudar na execução do contrato, comportar-se de modo inidôneo, fizer declaração falsa ou cometer fraude fiscal, garantido o devido processo legal, ficará impedido de licitar e contratar com a Administração, pelo prazo de até 02 (dois) anos, enquanto perdurarem os motivos determinantes da punição ou até que seja promovida a reabilitação perante a própria autoridade que aplicou a penalidade, sem prejuízo das multas previstas neste edital e das demais cominações legais;

Raouel



PARÁGRAFO SÉTIMO

O valor das multas aplicadas será devidamente corrigido pela variação da taxa de juros, até a data de seu efetivo pagamento, e recolhido em até 05 (cinco) dias da data de sua cobrança, mediante Guia de Recolhimento Oficial.

CLAUSULA DÉCIMA - DA RESCISÃO DO CONTRATO

A inexecução total ou parcial do contrato enseja a sua rescisão, se houver uma das ocorrências prescritas nos artigos 77 a 81 da Lei nº 8.666/93, de 21/06/93.

1) Constituem motivo para rescisão do Contrato:

- a) O não-cumprimento de cláusulas contratuais, especificações e prazos.
- b) O cumprimento irregular de cláusulas contratuais, especificações e lentidão do seu cumprimento, levando a Administração a comprovar a impossibilidade da conclusão dos serviços ou fornecimento nos prazos estipulados.
- c) A paralisação da execução do serviço, sem justa causa e prévia comunicação à Administração.
- d) O desatendimento das determinações regulares da autoridade designada para acompanhar e fiscalizar a sua execução, assim como as de seus superiores.
- e) O cometimento reiterado de faltas na sua execução, anotadas na forma do parágrafo primeiro do artigo 67 da Lei nº 8.666, de 21 de junho de 1993.
- f) A decretação da falência ou instauração da insolvência civil.
- g) A dissolução da sociedade ou o falecimento do contratado.
- h) A alteração social ou a modificação da finalidade ou da estrutura da empresa que prejudique a execução do contrato.
- i) Razões de interesse público, de alta relevância e amplo conhecimento justificadas e determinadas pela máxima autoridade Administrativa a que está subordinado o contratante e exaradas no processo Administrativo a que se refere o contrato.
- j) A supressão, por parte da Administração, dos serviços, acarretando modificações do valor inicial do contrato além do limite permitido no parágrafo primeiro do artigo 65 da lei nº 8.666, de 21 de junho de 1993.
- k) A suspensão de sua execução por ordem escrita da Administração, por prazo superior a 120 (cento e vinte) dias, salvo em caso de calamidade pública, grave perturbação da ordem interna ou guerra, ou ainda por repetidas suspensões que totalizem o mesmo prazo, independentemente do pagamento obrigatório de indenizações pelas sucessivas e contratualmente imprevistas desmobilizações e mobilizações e outras previstas, assegurado ao contratado, nesses casos, o direito de optar pela suspensão do cumprimento das obrigações assumidas até que seja normalizada a situação.
- l) O atraso superior a 90 (noventa) dias dos pagamentos devidos pela Administração decorrentes dos serviços ou parcelas destes, já recebidos ou executados, salvo em caso de calamidade pública grave perturbação da ordem interna ou guerra assegurado ao contratado o direito de optar pela suspensão do cumprimento de suas obrigações até que seja normalizada a situação.
- m) A não-liberação, por parte da Administração, de área, local ou objeto para execução de serviços, nos prazos contratuais, bem como das fontes de materiais naturais especificadas nos projetos.
- n) A ocorrência de caso fortuito ou força maior, regularmente comprovada, impeditiva da execução do contrato.
- o) O descumprimento do disposto no inciso V do art. 27, sem prejuízo das sanções penais cabíveis.
- p) A subcontratação total ou parcial do seu objeto, a associação do contratado com outrem, a cessão ou transferência, total ou parcial da posição contratual, bem como a fusão execução do contrato.

Resumo

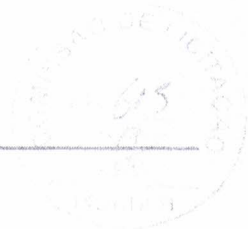

ESTADO DO MARANHÃO
 PREFEITURA MUNICIPAL DE SÃO FRANCISCO DO BREJÃO

CLAUSULA DÉCIMA PRIMEIRA - DA SUBCONTRATAÇÃO

Não é permitida a subcontratação total ou parcial para a execução do contrato.

CLAUSULA DÉCIMA SEGUNDA - DO FORO

Fica eleito o foro da cidade de Açailândia - MA, comarca da qual o município de São Francisco do Brejão - MA é termo judiciário, com renúncia expressa de qualquer outro, por mais privilegiado que seja, para dirimir quaisquer dúvidas ou litígios oriundos da execução deste contrato.

E, para firmeza e como prova de assim haverem, entre si, ajustado e contratado, é lavrado o presente instrumento em 02 (duas) vias de igual teor, que, depois de lido e achado conforme, é assinado pela Contratada e pelas testemunhas abaixo nomeadas.

São Francisco do Brejão (MA), 16 de março de 2023

[Handwritten signature]

CONTRATANTE
 Secretário Municipal

[Handwritten signature]

CONTRATADO
 Representante Legal

TESTEMUNHAS:

[Handwritten signature]
 CPF: 615.697.383-46

[Handwritten signature]
 CPF: 057.140.733-17



**Secretaria de Planejamento Administração e
Finança**

EXTRATO DE CONTRATO

HOMOLOGAÇÃO

Resultado da Licitação TP 001/2023

ESTADO DO MARANHÃO PREFEITURA MUNICIPAL DE SÃO FRANCISCO DO BREJÃO (MA) MODALIDADE Tomada de Preços nº 001/2023 - CPL. OBJETO: Contratação de empresa de engenharia para a prestação de serviços especializados de acompanhamento, fiscalização, controle de obras e elaboração de projetos básicos. AMPARO LEGAL: Lei nº 8.666/93 PRAZO DE EXECUÇÃO A execução do objeto será no prazo de dozes meses. VALOR TOTAL R\$ 173.000,00 (cento e setenta e três mil reais) Em decorrência do processo de licitação acima individualdo, com escora na Lei nº 8.666/93, homologo o objeto a empresa: CONCRETETA SOLUÇÕES DE ENGENHARIA LTDA, São Francisco do Brejão (MA), 15 de março de 2023 PASCOAL DA CRUZ BRANCO - SECRETÁRIO MUNICIPAL DE INFRAESTRUTURA.

Publicado por: Lucas Silva Alencar
Codigo Identificador: f0f09asvnu20230317130300

ADJUDICAÇÃO

Licitação TP 001/2023

ESTADO DO MARANHÃO PREFEITURA MUNICIPAL DE SÃO FRANCISCO DO BREJÃO (MA) ADJUDICAÇÃO MODALIDADE Tomada de Preços nº 001/2023 - CPL. OBJETO: Contratação de empresa de engenharia para a prestação de serviços especializados de acompanhamento, fiscalização, controle de obras e elaboração de projetos básicos. AMPARO LEGAL Lei nº 8.666/93 PRAZO DE EXECUÇÃO A execução do objeto será no prazo de dozes meses. VALOR TOTAL R\$ 173.000,00 (cento e setenta e três mil reais) Em decorrência do processo de licitação acima individualdo, com escora na Lei nº 8.666/93, adjudico o objeto a empresa: CONCRETETA SOLUÇÕES DE ENGENHARIA LTDA, São Francisco do Brejão (MA), 15 de março de 2023 PASCOAL DA CRUZ BRANCO - SECRETÁRIO MUNICIPAL DE INFRAESTRUTURA

Publicado por: Lucas Silva Alencar

Extrato do Contrato Nº 098/2023

ESTADO DO MARANHÃO PREFEITURA MUNICIPAL DE SÃO FRANCISCO DO BREJÃO (MA) EXTRATO DO CONTRATO Nº 098/2023 CONTRATANTE: SECRETARIA MUNICIPAL DE INFRAESTRUTURA. CONTRATADO: CONCRETETA SOLUÇÕES DE ENGENHARIA LTDA. OBJETO: A contratação de serviços especializados de acompanhamento, fiscalização, controle de obras e elaboração de projetos básicos. VALOR R\$ 173.000,00 (cento e setenta e três mil reais) REGÊNCIA: Lei nº 8.666/93 DOTAÇÃO ORÇAMENTÁRIA: 15.451.0006.2-038 - Manutenção das Atividades da Secretaria de Infraestrutura 3.3.90.39.00.00 - Outros Serviços de Terceiros - Pessoa Jurídica 12.122.0006.2-017 Manutenção das Atividades da Secretaria Municipal de Educação 12.361.0003.2-036 - Manutenção do Ensino Fundamental - 30% 12.365.0003.2-198 - Manutenção da Educação Infantil - 30% 3.3.90.39.00.00 - Outros Serviços de Terceiros - Pessoa Jurídica São Francisco do Brejão (MA), 16 de março de 2023. PASCOAL DA CRUZ BRANCO - SECRETÁRIO MUNICIPAL DE INFRAESTRUTURA.

Publicado por: Lucas Silva Alencar

Código Identificador: p7vsregk80520230317130352

ADITIVO DE PRAZO CONTRATUAL

1º Termo de Aditivo ao Contrato Nº 031/2022

ESTADO DO MARANHÃO PREFEITURA MUNICIPAL DE SÃO FRANCISCO DO BREJÃO (MA) PRIMEIRO TERMO ADITIVO AO CONTRATO Nº 031/2022 DE PRESTAÇÃO DE SERVIÇOS, QUE ENTRE SI CELEBRAM O MUNICÍPIO DE São Francisco do Brejão (MA) E A EMPRESA AUTOGIRO PEÇAS E SERVIÇOS LTDA., NA FORMA ABAIXO, Aos dezesseis dias do mês de fevereiro do ano de 2023, de um lado, o MUNICÍPIO DE SÃO FRANCISCO DO BREJÃO (MA), através da SECRETARIA MUNICIPAL DE EDUCACAO E DESENVOLVIMENTO HUMANO, pessoa jurídica de direito público interno, inscrita no CNPJ sob o nº 30.629.684-0001-56, com sede administrativa na Rua Bahia s/nº, Centro, neste ato representado por seu Secretário



**Conselho de Arquitetura e Urbanismo
do Brasil**
CERTIDÃO DE REGISTRO E QUITAÇÃO PESSOA JURIDICA
Lei Nº 12378 de 31 de Dezembro de 2010

**CERTIDÃO DE REGISTRO E QUITAÇÃO PESSOA
JURIDICA**
Nº 0000001095512



20260001095512

CERTIDÃO DE REGISTRO E QUITAÇÃO PESSOA JURIDICA

Validade: 26/02/2026 - 25/08/2026

CERTIFICAMOS que a Empresa mencionada encontra-se registrada neste Conselho, nos Termos da Lei 12.378/10, de 31/12/2010, conforme os dados impressos nesta certidão. CERTIFICAMOS, ainda, que a Empresa não se encontra em débito com o Conselho de Arquitetura e Urbanismo - CAU, estando habilitada a exercer suas atividades, circunscrita à(s) atribuição(ões) de seu(s) responsável(veis) técnico(s)

INFORMAÇÕES DO REGISTRO

Razao Social: CONCRETTA SOLUCOES DE ENGENHARIA LTDA

Data do Ato Constitutivo:

Data da Última Atualização do Ato Constitutivo:

Data de Registro: 26/02/2026

Registro CAU : PJ74232-1

CNPJ: 33.975.875/0001-68

Objeto Social: 4120-4/00 Construção de edifícios
4212-0/00 Construção de obras de arte especiais
4213-8/00 Obras de urbanização - ruas, praças e calçadas
4221-9/01 Construção de barragens e represas para geração de energia elétrica
4299-5/01 Construção de instalações esportivas e recreativas
4299-5/99 Outras obras de engenharia civil não especificadas anteriormente
4311-8/02 Preparação de canteiro e limpeza de terreno
4313-4/00 Obras de terraplenagem
4321-5/00 Instalação e manutenção elétrica
4391-6/00 Obras de fundações
4399-1/01 Administração de obras
4399-1/03 Obras de alvenaria
4399-1/99 Serviços especializados para construção não especificados anteriormente
7111-1/00 Serviços de arquitetura
7112-0/00 Serviço de engenharia
7119-7/03 Serviços de desenho técnico relacionados à arquitetura e engenharia
7119-7/99 Atividades técnicas relacionadas à engenharia e arquitetura não especificadas anteriormente

Atividades econômicas:

- ADMINISTRAÇÃO DE OBRAS
- ATIVIDADES TÉCNICAS RELACIONADAS À ENGENHARIA E ARQUITETURA NÃO ESPECIFICADAS ANTERIORMENTE
- CONSTRUÇÃO DE INSTALAÇÕES ESPORTIVAS E RECREATIVAS
- CONSTRUÇÃO DE OBRAS-DE-ARTE ESPECIAIS
- INSTALAÇÃO E MANUTENÇÃO ELÉTRICA
- OBRAS DE FUNDAÇÕES
- OBRAS DE TERRAPLENAGEM
- OBRAS DE URBANIZAÇÃO - RUAS, PRAÇAS E CALÇADAS
- SERVIÇOS DE ARQUITETURA
- SERVIÇOS DE DESENHO TÉCNICO RELACIONADOS À ARQUITETURA E ENGENHARIA
- SERVIÇOS DE ENGENHARIA

Capital social: R\$ 2.000.000,00

Última atualização do capital: 28/08/2025

RESPONSÁVEIS TÉCNICOS

Nome: CAMILA ALVES CARVALHO LIMA



Conselho de Arquitetura e Urbanismo do Brasil
CERTIDÃO DE REGISTRO E QUITAÇÃO PESSOA JURÍDICA
Lei Nº 12378 de 31 de Dezembro de 2010



CERTIDÃO DE REGISTRO E QUITAÇÃO PESSOA JURÍDICA

Nº 0000001095512



20260001095512

Título:
Arquiteto(a) e Urbanista
Data do Contrato: 01/02/2020
Número do RRT: 16582656
Tipo de Vínculo:
Designação:

OBSERVAÇÕES

- A falsificação deste documento constitui-se em crime previsto no Código Penal Brasileiro, sujeitando o(a) autor(a) à respectiva ação penal.
- CERTIFICAMOS que caso ocorra(m) alteração(ões) no(s) elemento(s) contido(s) neste documento, esta Certidão perderá a sua validade para todos os efeitos.
- Esta certidão perderá a validade, caso ocorra qualquer alteração posterior dos elementos cadastrais nela contidos
- Válida em todo o território nacional.

Certidão nº 1095512/2026
Expedida em 26/02/2026, IMPERATRIZ/MA, CAU/MA
Chave de Impressão: 59Z8D3



**CERTIDÃO DE REGISTRO E QUITAÇÃO
PESSOA FÍSICA**
Lei Federal Nº 5194 de 24 de Dezembro de 1966

CREA-MA



Nº 944991/2026
Emissão: 11/02/2026
Validade: 31/03/2026
Chave: w24d1

Conselho Regional de Engenharia e Agronomia do Estado do Maranhão

CERTIFICAMOS que o profissional mencionado encontra-se registrado neste Conselho, nos termos da Lei 5.194/66, de 24/12/1966, conforme os dados acima. CERTIFICAMOS, ainda, face o estabelecimento nos artigos 68 e 69 da referida Lei, que o interessado não se encontra em débito com o CREA-MA.

Interessado(a)

Profissional: JOÃO PAULO LIMA BASTOS
Registro: 1121982921
CPF: ***.929.923-**

Tipo de Registro: Registro Definitivo de Profissional (DIPLOMADO NO PAIS)
Data de registro: 30/08/2023

Título(s)

GRADUAÇÃO

ENGENHEIRO ELETRICISTA
Atribuição: ARTIGOS 8 E 9 DA RESOLUCAO 218 73 DO CONFEA.
Restrições: Sem Identificação
Instituição de Ensino: UNIVERSIDADE FEDERAL DO TOCANTINS
Data de Formação: 22/08/2023

Descrição

CERTIDÃO DE REGISTRO E QUITAÇÃO PESSOA FÍSICA

Informações / Notas

- A falsificação deste documento constitui-se em crime previsto no Código Penal Brasileiro, sujeitando o(a) autor(a) à respectiva ação penal.
- CERTIFICAMOS que caso ocorra(m) alteração(ões) no(s) elemento(s) contido(s) neste documento, esta Certidão perderá a sua validade para todos os efeitos.
- Esta certidão perderá a validade, caso ocorra qualquer alteração posterior dos elementos cadastrais nela contidos.
- Valido em todo território nacional.

Última Anuidade Paga

Ano: 2025 (6/6)

Autos de Infração

Nada consta

Responsabilidades Técnicas

Empresa: CONCRETTA SOLUCOES DE ENGENHARIA LTDA
Registro: 0005410177
CNPJ: 33.975.875/0001-68
Data Inicio: 19/01/2026
Data Fim: Indefinido
Data Fim de Contrato: 30/12/2026
Tipo de Responsabilidade: RESPONSÁVEL TÉCNICO

Empresa: RIO VERDE CONSTRUTORA E SERVICOS TERCEIRIZADOS LTDA
Registro: 0005517370
CNPJ: 53.109.642/0001-90
Data Inicio: 10/11/2025
Data Fim: Indefinido
Data Fim de Contrato: 30/10/2026
Tipo de Responsabilidade: RESPONSÁVEL TÉCNICO





CERTIDÃO DE REGISTRO E QUITAÇÃO
PESSOA FÍSICA
 Lei Federal Nº 5194 de 24 de Dezembro de 1966

CREA-MA



N.º 947675/2026
 Emissão: 20/03/2026
 Validade: 31/03/2027
 Chave: bAY5C

Conselho Regional de Engenharia e Agronomia do Estado do Maranhão

CERTIFICAMOS que o profissional mencionado encontra-se registrado neste Conselho, nos termos da Lei 5.194/66, de 24/12/1966, conforme os dados acima. CERTIFICAMOS, ainda, face o estabelecimento nos artigos 68 e 69 da referida Lei, que o interessado não se encontra em débito com o CREA-MA.

Interessado(a)

Profissional: FLAVIO ALVES CARVALHO LIMA
 Registro: 1113494417
 CPF: 000.224.363-00

Tipo de Registro: Registro Definitivo de Profissional (DIPLOMADO NO PAÍS)
 Data de registro: 01/12/2015

Título(s)

GRADUAÇÃO

ENGENHEIRO CIVIL
 Atribuição: ART. 7 DA RESOLUCAO 218, DE 29/06/73, DO CONFEA.
 Instituição de Ensino: UNIVERSIDADE ESTADUAL DO MARANHÃO - CAMPUS SAOLUIS

Descrição

CERTIDÃO DE REGISTRO E QUITAÇÃO PESSOA FISICA

Informações / Notas

- A falsificação deste documento constitui-se em crime previsto no Código Penal Brasileiro, sujeitando o(a) autor(a) à respectiva ação penal.
- CERTIFICAMOS que caso ocorra(m) alteração(ões) no(s) elemento(s) contido(s) neste documento, esta Certidão perderá a sua validade para todos os efeitos.
- Esta certidão perderá a validade, caso ocorra qualquer alteração posterior dos elementos cadastrais nela contidos.
- Válido em todo território nacional.

Última Anuidade Paga

Ano: 2026 (1/1)

Autos de Infração

Nada consta

Responsabilidades Técnicas

Empresa: CONCRETETA SOLUCOES DE ENGENHARIA LTDA
 Registro: 0005410177
 CNPJ: 33.925.875/0001-68
 Data Inicio: 16/07/2019
 Data fim: Indefinido
 Data Fim de Contrato: Indefinido
 Tipo de Responsabilidade: RESPONSÁVEL TÉCNICO

Empresa: FLAVIO ACL CONSTRUCOES E EMPREENDIMENTOS LTDA
 Registro: 0005483530
 CNPJ: 49.774.314/0001-30
 Data Inicio: 09/05/2023
 Data Fim: Indefinido
 Data Fim de Contrato: Indefinido
 Tipo de Responsabilidade: RESPONSÁVEL TÉCNICO





CERTIDÃO DE REGISTRO E QUITAÇÃO
PESSOA JURÍDICA
 Lei Federal Nº 5194 de 24 de Dezembro de 1966

CREA-MA



Nº 945750/2026
 Emissão: 25/02/2026
 Validade: 24/08/2026
 Chave: 6312z

Conselho Regional de Engenharia e Agronomia do Estado do Maranhão

CERTIFICAMOS que a Empresa mencionada encontra-se registrada neste Conselho, nos Termos da Lei 5.194/66, conforme os dados impressos nesta certidão. CERTIFICAMOS, ainda, que até a presente data, a referida pessoa jurídica e seu(s) responsável(is) técnico(s) estão quitos com suas anuidades e demais obrigações junto ao Conselho Regional de Engenharia e Agronomia do Maranhão - CREA-MA, estando habilitada a exercer suas atividades, circunscrita à(s) atribuição(ões) de seu(s) responsável(veis) técnico(s).

Interessado(a)

Empresa: CONCRETETA SOLUCOES DE ENGENHARIA LTDA

CNPJ: 33.975.875/0001-68

Registro: 0005410177

Categoria: Matriz

Capital Social: R\$ 3.000.000,00

Data do Capital: 21/02/2026

Faixa: 6

Objetivo Social: 3530-1/00 Produção e distribuição de vapor, água quente e ar condicionado

3314-7/07 Manutenção e reparação de máquinas e aparelhos de refrigeração e ventilação para uso industrial e comercial

3701-1/00 Gestão de redes de esgoto

3702-9/00 Atividades relacionadas a esgoto, exceto a gestão de redes

3811-4/00 Coleta de resíduos não perigosos

4120-4/00 Construção de edifícios

4221-1/01 Construção de rodovias e ferrovias

4211-1/02 Pintura para sinalização em pistas rodoviárias e aeroportos

4210-6/00 Construção de obras de arte especiais

4213-8/00 Obras de urbanização ? ruas, praças e calçadas

4221-9/01 Construção de barragens e represas para geração de energia elétrica

4221-0/02 Construção de estações e redes de distribuição de energia elétrica

4221-9/03 Manutenção de redes de distribuição de energia elétrica

4221-9/04 Construção de estações e redes de telecomunicações

4221-9/05 Manutenção de estações e redes de telecomunicações

4222-7/01 Construção de redes de abastecimento de água, coleta de esgoto e construções correlatas, exceto obras de irrigação

4223-5/00 Construção de redes de transportes por dutos, exceto para água e esgoto

4291-0/00 Obras portuárias, marítimas e fluviais

4292-8/01 Montagem de estruturas metálicas

4292-8/02 Obras de montagem industrial

4299-5/01 Construção de instalações esportivas e recreativas

4299-5/99 Outras obras de engenharia civil não especificadas anteriormente

4311-8/02 Preparação de canteiro e limpeza de terreno

4312-6/00 Perfurações e sondagens

4313-4/00 Obras de terraplenagem

4321-5/00 Instalação e manutenção elétrica

4391-6/00 Obras de fundações

4399-1/01 Administração de obras

4399-1/03 Obras de alvenaria

4399-1/05 Perfuração e construção de poços de água





**CERTIDÃO DE REGISTRO E QUITAÇÃO
PESSOA JURIDICA**
Lei Federal Nº 5194 de 24 de Dezembro de 1966

CREA-MA



Nº 945750/2026
Emissão: 25/02/2026
Validade: 24/08/2026
Chave: 6312z

Conselho Regional de Engenharia e Agronomia do Estado do Maranhão

- 4399-1/99 Serviços especializados para construção não especificados anteriormente
- 7111-1/00 Serviços de arquitetura
- 7112-0/00 Serviço de engenharia
- 7119-7/03 Serviços de desenho técnico relacionados à arquitetura e engenharia
- 7119-7/99 Atividades técnicas relacionadas a engenharia e arquitetura não especificadas anteriormente
- 7732-2/01 Aluguel de máquinas e equipamentos para construção sem operador, exceto andaimes
- 7732-2/02 Aluguel de andaimes

4211-3/00 Serviços combinados de escritório e apoio administrativo

Endereço Matriz: RUA PIAUÍ, 968, SALA I, CENTRO, IMPERATRIZ, MA, 65901600

Sistema Registro: Registro Definitivo de Empresa

Data Inicial: 16/07/2019

Data Final: Indefinido

Registro Regional: 0000541119DDMA

____ Descrição _____

CERTIDÃO DE REGISTRO E QUITAÇÃO PESSOA JURIDICA

____ Informações / Notas _____

- A capacidade técnico-profissional da empresa é comprovada pelo conjunto dos acervos técnicos dos profissionais constantes de seu quadro técnico.
- Esta certidão perderá a validade, caso ocorra qualquer alteração posterior dos elementos cadastrais nela contidos

____ Última Anuidade Paga _____

Ano: 2026 (1/1)

____ Autos de Infração _____

Nada consta

____ Responsáveis Técnicos _____

Profissional: FLAVIO ALVES CARVALHO LIMA

Registro: 1113494417

CPF: ***.224.363-**

Data Início: 16/07/2019

Data Fim: Indefinido

Data Fim de Contrato: Indefinido

Títulos do Profissional:

ENGENHEIRO CIVIL

Atribuição: ART. 7 DA RESOLUCAO 218, DE 29/06/73, DO CONFEA.

Tipo de Responsabilidade: RESPONSÁVEL TÉCNICO

Profissional: JOÃO PAULO LIMA BASTOS

Registro: 1121982921

CPF: ***.929.923-**

Data Início: 19/01/2026

Data Fim: Indefinido

Data Fim de Contrato: 30/12/2026

Títulos do Profissional:

ENGENHEIRO ELETRICISTA

Atribuição: ARTIGOS 8 E 9 DA RESOLUCAO 218 73 DO CONFEA.

Tipo de Responsabilidade: RESPONSÁVEL TÉCNICO

____ Sócios _____

Sócio: FLAVIO ALVES CARVALHO LIMA

CPF: ***.224.363-**

Função: SOCIO ADMINISTRADOR





CERTIDÃO DE REGISTRO E QUITAÇÃO
PESSOA FÍSICA
 Lei Federal Nº 5194 de 24 de Dezembro de 1966

CREA-MA



Nº 934616/2025
 Emissão: 06/08/2025
 Validade: 31/08/2025
 Chave: ZB52Y

Conselho Regional de Engenharia e Agronomia do Estado do Maranhão

CERTIFICAMOS que o profissional mencionado encontra-se registrado neste Conselho, nos termos da Lei 5.194/66, de 24/12/1966, conforme os dados acima. CERTIFICAMOS, ainda, face o estabelecimento nos artigos 68 e 69 da referida Lei, que o interessado não se encontra em débito com o Conselho.

Interessado(a)

Profissional: JOAO PAULO LIMA BASTOS
 Registro: 1121982921
 CPF: *** 929.923-**

Tipo de Registro: Registro Definitivo de Profissional (DIPLOMADO NO PAIS)
 Data de registro: 30/08/2023

Título(s)

GRADUAÇÃO

ENGENHEIRO ELETRICISTA
 Atribuição: ARTIGOS 8 E 9 DA RESOLUCAO 218 73 DO CONFEA.
 Restrições: Sem Identificação
 Instituição de Ensino: UNIVERSIDADE FEDERAL DO TOCANTINS
 Data de Formação: 22/08/2023

Descrição

CERTIDÃO DE REGISTRO E QUITAÇÃO PESSOA FÍSICA

Informações / Notas

- A certidão teve sua validade reduzida em virtude do vencimento do BOLETO de ANUIDADE em Aberto 8306202625. Data de vencimento do boleto: 31/08/2025
- A falsificação deste documento constitui-se em crime previsto no Código Penal Brasileiro, sujeitando o(a) autor(a) à respectiva ação penal.
- CERTIFICAMOS que caso ocorra(m) alteração(ões) no(s) elemento(s) contido(s) neste documento, esta Certidão perderá a sua validade para todos os efeitos.
- Esta certidão perderá a validade, caso ocorra qualquer alteração posterior dos elementos cadastrais nela contidos.
- Válido em todo território nacional.

Última Anuidade Paga

Ano: 2024 (6/6)
 Parcelamento Ano: 2025

Quantidade de Parcelas Pagas: 4/6

Autos de Infração

Nada consta



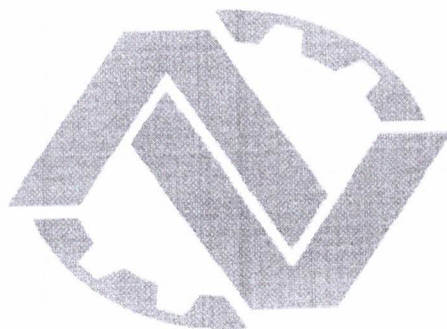

ADEMARIANA

Soluções em Engenharia

UMA EMPRESA DO GRUPO CONCRETTA



trabalho noturno, perigoso ou insalubre e de 16 (dezesseis) anos em qualquer trabalho (exceto aprendiz, a partir de 14 (quatorze) anos.

- Até a presente data inexistem fatos impeditivos para a sua habilitação no processo licitatório referente à Concorrência em epígrafe, assim como que está ciente da obrigatoriedade de declarar ocorrências posteriores.
- Não se enquadra em nenhuma das vedações previstas nos artigos 9º, §1º, e 14 da Lei nº 14.133/2021.
- Declara que tem ciência da existência da Lei Geral de Proteção de Dados (LGPD) e, se compromete a adequar todos os procedimentos internos ao disposto na legislação, com intuito de proteção dos dados pessoais repassados pela Prefeitura Municipal de São Francisco do Brejão-Ma. Fica obrigada a comunicar a Prefeitura Municipal de São Francisco do Brejão - Ma, em até 24 (vinte e quatro) horas, qualquer incidente de acessos não autorizados aos dados pessoais, situações acidentais ou ilícitas de destruição, perda, alteração, comunicação ou qualquer forma de tratamento inadequado ou ilícito, bem como adotar as providências dispostas no Art. 48 da LGPD.
- Declaro, sob as penas da lei, que tomei pleno conhecimento de todas as informações e das condições locais necessárias para o cumprimento das obrigações objeto da licitação, inclusive quanto às peculiaridades, normas e exigências técnicas e administrativas pertinentes, não podendo alegar, posteriormente, desconhecimento de quaisquer circunstâncias que possam influir na execução do contrato.
- Declaro, sob as penas da lei, que a empresa atende plenamente a todos os requisitos de habilitação exigidos no instrumento convocatório da presente licitação, e que as informações prestadas são verdadeiras, respondendo o declarante pela veracidade das mesmas, na forma do art. 63, inciso I, da Lei nº 14.133, de 1º de abril de 2021.
- DECLARA, para fins do disposto no Edital, sob as sanções administrativas cabíveis e sob as penas da lei, que esta empresa, na presente data, é considerada: EMPRESA DE PEQUENO PORTE, conforme Inciso II do artigo 3º da Lei Complementar nº. 123, de 14/12/2006.
- Tem plena ciência das condições e peculiaridades necessárias à execução dos serviços objeto da licitação em referência, ainda que não tenha realizado a visita técnica facultada pelo Município:
- Renuncia expressamente à realização da visita técnica, assumindo total responsabilidade pelas consequências decorrentes dessa opção;

Concretta Soluções de Engenharia Eireli
CNPJ: 33.975.875/0001-68
Rua Piauí, nº 968, Sala 1 Centro, CEP 65.901-600
Imperatriz - MA



@ademarvianase



(99) 98469-1997



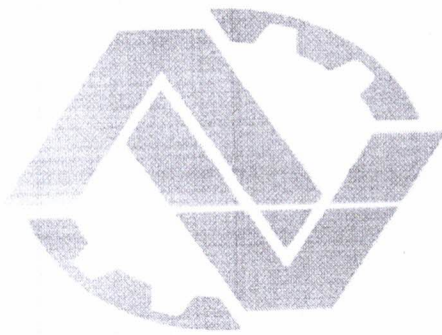

ADEMAR VIANA

Soluções em Engenharia

UMA EMPRESA DO GRUPO CONCRETETA



➤ Reconhece que não poderá, em hipótese alguma, alegar posteriormente desconhecimento das informações, condições locais ou demais circunstâncias inerentes à execução dos serviços.

Imperatriz/Ma, 09 de abril 2026.

CONCRETETA	Assinado de forma digital por CONCRETETA
SOLUCOES DE ENGENHARIA	SOLUCOES DE ENGENHARIA
LTDA:33975875000168	LTDA:33975875000168
5000168	Dados: 2026.04.09 08:51:22 -03'00'

Concretta Soluções de Engenharia

CNPJ: 33.975.875/0001-68

Flávio Alves Carvalho Lima

CPF: 025.224.363-33

Socio/Administrador

Concretta Soluções de Engenharia Eireli

CNPJ: 33.975.875/0001-68

Rua Piauí, nº 968, Sala 1 Centro, CEP 65.901-600

Imperatriz - MA



eademarvianase



(99) 98469-1997





Certidão de Acervo Técnico - CAT
Resolução Nº 1025 de 30 de Outubro de 2009
Resolução Nº 218 de 29 de Junho de 1973

CREA-MA



CAT COM REGISTRO DE ATESTADO

897795/2023

Atividade concluída

Conselho Regional de Engenharia e Agronomia do Estado do Maranhão

CERTIFICAMOS, em cumprimento ao disposto na Resolução nº 1.025, de 30 de outubro de 2009, do Confea, que consta dos assentamentos deste Conselho Regional de Engenharia e Agronomia do Estado do Maranhão - Crea-MA, o Acervo Técnico do profissional **LUCAS EVANGELISTA PESSOA SILVEIRA** referente à(s) Anotação(ões) de Responsabilidade Técnica - ART abaixo discriminada(s):

Profissional: **LUCAS EVANGELISTA PESSOA SILVEIRA**
Registro: **1000000263MA** RNP: **1915617871**
Título profissional: **ENGENHEIRO CIVIL**

Número da ART: **MA20230675842** Tipo de ART: **OBRA / SERVIÇO** Registrada em: **16/08/2023** Baixada em: **24/11/2023**
Situação de registro: **INICIAL** Participação técnica: **INDIVIDUAL**
Empresa contratada: **ESTRELA EMPEENDIMENTOS LTDA**

Contratante: **ISAIAS ANRAFEL S. C. F. BEZERRA** CPF/CNPJ: **20.983.666/0001-14**
Endereço do contratante: **RUA TV DA PAZ** Nº: **41**
Complemento: Bairro: **centro**
Cidade: **PASSAGEM FRANCA** UF: **MA** CEP: **65680000**
Contrato: **02** Celebrado em: **01/08/2023**
Valor do contrato: **R\$ 310.954,42** Tipo de contratante: **Pessoa Jurídica de Direito Privado**
Ação institucional: **Agricultura familiar**
Endereço da obra/serviço: **RUA RUA DA PAZ** Nº: **90**
Complemento: Bairro: **CENTRO**
Cidade: **PASSAGEM FRANCA** UF: **MA** CEP: **65680000**
Coordenadas Geográficas: **-6.179122, -43.779765**
Data de início: **14/08/2023** Conclusão efetiva: **14/11/2023**
Finalidade: **Residencial**
Proprietário: **ISAIAS ANRAFEL S. C. F. BEZERRA** CPF/CNPJ: **20.983.666/0001-14**

Atividade Técnica: **16 - Execução CONSTRUÇÃO CIVIL > EDIFICAÇÕES > DE EDIFICAÇÃO > #1.1.1.4 - EM MATERIAIS MISTOS 49 - Execução de obra 220.32 metro quadrado:**

Observações

Responsável Técnico pela Execução de Uma Residência unifamiliar localizada na Rua da Paz, Nº90, Centro de Passagem Franca-Ma. Com os Seguintes Ambientes e Metragens: 1-Caragem(A=43,85 m²), 2-Cozinha (A=6,65 m²), 3-Sala de Jantar(A=25,24m²),4-Quarto 01(A=9,33m²),5-Quarto 02(A=6,96 m²), 6-Wc Social(A=2,37m²), 7-Suíte(A=15,65), 8-Terraço(A=62,33m²).

Informações Complementares

- O ATESTADO ESTÁ REGISTRADO APENAS PARA ATIVIDADES TÉCNICAS CONSTANTES DA ART, NÃO SENDO CONTEMPLADAS NESTE REGISTRO AS ATIVIDADES REFERENTES AOS ITENS 7.15, 7.16 E 7.22, POR SE TRATAR DE ATIVIDADES FORA DAS ATRIBUIÇÕES DO PROFISSIONAL.

CERTIFICAMOS, finalmente, que se encontra vinculado à presente Certidão de Acervo Técnico – CAT, o atestado contendo 6 folha(s), expedido pelo contratante da obra/serviço, a quem cabe a responsabilidade pela veracidade e exatidão das informações nele constantes.

Certidão de Acervo Técnico nº 897795/2023

13/12/2023, 14:10

606Y5

A Certidão de Acervo Técnico (CAT) à qual o atestado está vinculado constituirá prova da capacidade técnico-profissional da pessoa jurídica somente se o responsável técnico indicado estiver ou venha a ser integrado ao seu quadro técnico por meio de declaração entregue no momento da habilitação ou da entrega das propostas.

Certificamos que se encontra vinculado à presente CAT o atestado apresentado em cumprimento à Lei nº 8.666/93, expedido pela pessoa jurídica contratante, a quem cabe a responsabilidade pela veracidade e exatidão das informações nele constantes. É de responsabilidade deste Conselho a verificação da atividade profissional em conformidade com a Lei nº 5.194/66 e Resoluções do Conselho Federal de Engenharia e Agronomia - CONFEA.

Esta certidão perderá a validade, caso ocorra qualquer alteração posterior dos elementos cadastrais nela contidos.

Fica(m) Excluído(s), no entanto, o(s) serviço(s) cujas atribuições não competem ao(s) profissional(is) em questão.

A autenticidade desta Certidão pode ser verificada em: <https://crea-ma.sitac.com.br/publico/>, com a chave: 606Y5





LAUDO TÉCNICO

O presente Laudo Técnico tem por objetivo verificar e comprovar a fiel execução do serviço constante no Atestado de Capacidade Técnica emitido pelo, **ESTRELA EMPREENDIMENTOS LTDA** inscrito no CNPJ 28.588.813/0001-63, Endereço Rua Santa Ângela, n.º 03 – Mulirão, CEP. 65.680-000, Passagem Franca - MA.

DADOS DA OBRA/SERVIÇO:

Contratante: ISAIAS ANRAFEL S. C. F. BEZERRA

CNPJ do Contratante: 20.983.666/0001-14

Endereço da obra/serviço: RUA DA PAZ, Nº 90, CENTRO, MUNICIPIO DE PASSAGEM FRANCA CEP: 656800-00

Empresa Contratada: ESTRELA EMPREENDIMENTOS LTDA

CNPJ da Empresa Contratada: 28.588.813/0001-63

Data de execução: 14/08/2023 a 14/11/2023

Objeto:

Execução de Uma Residência unifamiliar localizada na Rua da Paz, N°90, Centro de Passagem Franca-Ma. Com os Seguintes Ambientes e Metragens: 1-Garagem(A=4,85 m²), 2-Cozinha (A=6,65 m²), 3-Sala de Jantar(A=25,24m²),4-Quarto (A=0,33m²), 5-Quarto 02(A=8,96 m²), 6-Wc Social(A=2,37m²), 7-Suite(A=15,65), 8-Suíte 02(A=62,33m²).

ART DE EXECUÇÃO n°: MA20230675842

Responsável Técnico da empresa Contratada: LUCAS EVANGELISTA PESSOA SILVEIRA

Registro do RT no Crea: 1915617871 CREA-MA

Corroboro, por haver constatado no local da obra/serviço e no período acima a veracidade das informações do Atestado Técnico emitido pelo contratante relativa as descrições dos itens/atividades desenvolvidas em quantitativos e qualitativamente especificados para a execução da obra ou serviço.

Obs: Deverá ser apresentada a Anotação de Responsabilidade Técnica – ART do Laudo Técnico.

ART DO LAUDO n°: MA20230713390

Passagem Franca-MA, 29/11/2023

Rai Araújo Neto
Engenheiro Civil
CREA 111571327-2

Este documento encontra-se registrado no Conselho Regional de Engenharia e Agronomia do Estado do Maranhão, vinculado à Certidão nº 897795/2023, em 13/12/2023 em emitida

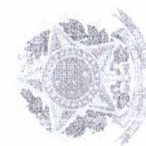

Certidão nº 897795/2023
13/12/2023, 15:49

Chave de Impressão: 606Y5

O documento neste ato registrado foi emitido em 13/12/2023 e contém 1 folhas





ISAIAS ANRAFAEL S. C. F. BEZERRA-ME

CNPJ=20.983.666/0001-14

ATESTADO DE CAPACIDADE TÉCNICA

Atesto para o devido fim e a quem interessa possa, que estar sendo prestado com bom desempenho e nada tenho que dosarbone a conduta do prestador, que a empresa contratada ESTRELA EMPREENDIMENTOS LTDA, com registro no CREA/MA nº 0005489199-MA, que estar executando os seguintes serviços descritos abaixo com as seguintes característica e com planilhas orçamentaria em anexo

DADOS DE OBRA/ SERVIÇOS

CONTRATO/CONVENIO	
Local de Realização:	RUA DA PAZ, Nº 90A, CENTRO, PASSAGEM FRANCA-MA
Nº da ART	MA20230675842
Valor da Obra	310.954,42 (Trezentos e Doz Mil, Novecentos e Cinquenta e Quatro Reais e Quarenta e Dois Centavos)
Periodo da Obra/Serviços	14/08/2023 a 14/11/2023 obs. Prazo da Obra 90 (Noventa) dias previsto na ART da execução

DADOS DO CONTRATANTE E PROPRIETARIO

Nome ou razão social: ISAIAS ANRAFAEL S. C. F. BEZERRA-ME
CPF/CNPJ: 20.983.666/0001-14

DADOS DA PESSOA JURIDICA CONTRATADA

Nome Completo: ESTRELA EMPREENDIMENTOS LTDA
CNPJ: 28.588.813/0001-63

DADOS DA PESSOA DO RESPONSAVEL TECNICO DA CONTRATADA

Nome Completo: LUCAS EVANGELISTA PESSOA SILVEIRA
Nome ou Razão Social: ENGENHEIRO CIVIL
Registro Nacional: 1915617871
Registro no CREA/MA: 1915617871

DESCRIÇÃO DOS SERVIÇOS REALIZADOS

Construção de um Imóvel Residencial Localizado na rua da Paz, nº 90A, Centro, Passagem Franca -MA. Com os Seguintes Ambientes e Metragens: 1-Garagem(A=43,85 m²). 2-Cozinha (A=6,65 m2). 3-Sala de Jantar(A=25,24m²). 4-Quarto 01(A=9,33m²) .5-Quarto 02(A=8,96 m²). 6-Wc Social(A=2,37m²). 7-Suite(A=15,65). 8-Terraço(A=62,33m²)

IDENTIFICAÇÃO DO SIGNATARIO

Passagem Franca - MA, 16 de Novembro de 2023

Contratante da Obra e Serviços

ISAIAS ANRAFAEL S. C. F. BEZERRA-ME
CNPJ: 20.983.666/0001-14
REPRESENTANTE LEGAL

Rua Travessa da Paz, nº 41, Centro, CEP: 65.680-000, Passagem Franca - MA

-----RECONHECIMENTO POR SEMELHANÇA-----
 Poder Judiciário JUSIA. São: [QR Code]
 REC FIRD00 81370040 1542620524 22 12 2023 [QR Code]
 154524 Atac 13.17.4 Parte(s) ISAIAS ANRAFAEL S.
 COELHO FERREIRA BEZERRA. Rec Firma:
 35.118.813/0001-80 19.18 PERC H3
 SERVICIOS EMPRESARIAIS UNICO
 Av. Inhumas, S/N
 Bairro: Centro - CEP: 65.680-000

LUCAS EVANGELISTA PESSOA SILVEIRA
ENGENHEIRO CIVIL
REG. Nº 1915617871 - CREA/MA

Digitalizado com CamScanner

Este documento er contra-se registrado no Conselho Regional de Engenharia e Agronomia do Estado do Maranhão, v nculatio à Certidão nº 897795/2023, em 13/12/2023 em



Certidão nº 897795/2023
13/12/2023, 15:49
Chave de Impressão: 603Y5

O documento neste ato registrado foi emitido em 3/12/2023 e contém 1 folhas





Obra	Descrição	Unid	Quant	Valor Unit	Valor Unit com BDI	Total
CONSTRUÇÃO DE UM IMÓVEL RESIDENCIAL LOCALIZADO NA RUA DA PAZ, Nº 504, CENTRO, PASSAGEM FRANCA-MA - Com os seguintes Andares e Medidas: 1-Garagem (Ax42,85 m); 2-Caixa d'água (Ax40 m); 3-Sala de Jantar (Ax25,24m); 4-Quarto (Ax19,53m); 5-Banheiro (Ax19,53 m); 6-Sala (Ax3,77m); 7-Suíte (Ax19,53m); 8-Terrace (Ax42,85m)	Decorativo: 50x50cm					
	DEBOLÍDORES E RETIRADA					4.496,58
01	Remoção de concreto, cimento e areia compactada, 0,10m x 0,10m x 0,10m	m³	80,00	56,81	45,45	3.636,00
02	Remoção de concreto, cimento e areia compactada, 0,10m x 0,10m x 0,10m	m³	49,00	17,74	16,92	828,06
03	Remoção de concreto, cimento e areia compactada, 0,10m x 0,10m x 0,10m	m³	33,00	10,71	10,35	341,55
04	Remoção de concreto, cimento e areia compactada, 0,10m x 0,10m x 0,10m	m³	100,00	7,10	6,97	697,00
	MONIMENTAÇÃO DE TERRA					4.996,00
05	Execução manual de obra de fundação tipo sapata para estrutura de concreto armado	m³	20,00	40,00	50,00	1.000,00
06	Execução manual de obra de fundação tipo sapata para estrutura de concreto armado	m³	20,00	30,45	40,45	809,00
	FUNDAÇÃO E ESTRUTURA					15.099,70
07	Execução manual de obra de fundação tipo sapata para estrutura de concreto armado	m³	1,00	100,00	100,00	100,00
08	Execução manual de obra de fundação tipo sapata para estrutura de concreto armado	m³	4,00	100,00	100,00	400,00
09	Execução manual de obra de fundação tipo sapata para estrutura de concreto armado	m³	6,00	100,00	100,00	600,00
10	Execução manual de obra de fundação tipo sapata para estrutura de concreto armado	m³	8,00	100,00	100,00	800,00
11	Execução manual de obra de fundação tipo sapata para estrutura de concreto armado	m³	10,00	100,00	100,00	1.000,00
12	Execução manual de obra de fundação tipo sapata para estrutura de concreto armado	m³	12,00	100,00	100,00	1.200,00
13	Execução manual de obra de fundação tipo sapata para estrutura de concreto armado	m³	14,00	100,00	100,00	1.400,00
14	Execução manual de obra de fundação tipo sapata para estrutura de concreto armado	m³	16,00	100,00	100,00	1.600,00
15	Execução manual de obra de fundação tipo sapata para estrutura de concreto armado	m³	18,00	100,00	100,00	1.800,00
16	Execução manual de obra de fundação tipo sapata para estrutura de concreto armado	m³	20,00	100,00	100,00	2.000,00
17	Execução manual de obra de fundação tipo sapata para estrutura de concreto armado	m³	22,00	100,00	100,00	2.200,00
18	Execução manual de obra de fundação tipo sapata para estrutura de concreto armado	m³	24,00	100,00	100,00	2.400,00
19	Execução manual de obra de fundação tipo sapata para estrutura de concreto armado	m³	26,00	100,00	100,00	2.600,00
20	Execução manual de obra de fundação tipo sapata para estrutura de concreto armado	m³	28,00	100,00	100,00	2.800,00
21	Execução manual de obra de fundação tipo sapata para estrutura de concreto armado	m³	30,00	100,00	100,00	3.000,00
22	Execução manual de obra de fundação tipo sapata para estrutura de concreto armado	m³	32,00	100,00	100,00	3.200,00
23	Execução manual de obra de fundação tipo sapata para estrutura de concreto armado	m³	34,00	100,00	100,00	3.400,00
24	Execução manual de obra de fundação tipo sapata para estrutura de concreto armado	m³	36,00	100,00	100,00	3.600,00
25	Execução manual de obra de fundação tipo sapata para estrutura de concreto armado	m³	38,00	100,00	100,00	3.800,00
26	Execução manual de obra de fundação tipo sapata para estrutura de concreto armado	m³	40,00	100,00	100,00	4.000,00
27	Execução manual de obra de fundação tipo sapata para estrutura de concreto armado	m³	42,00	100,00	100,00	4.200,00
28	Execução manual de obra de fundação tipo sapata para estrutura de concreto armado	m³	44,00	100,00	100,00	4.400,00
29	Execução manual de obra de fundação tipo sapata para estrutura de concreto armado	m³	46,00	100,00	100,00	4.600,00
30	Execução manual de obra de fundação tipo sapata para estrutura de concreto armado	m³	48,00	100,00	100,00	4.800,00
31	Execução manual de obra de fundação tipo sapata para estrutura de concreto armado	m³	50,00	100,00	100,00	5.000,00
32	Execução manual de obra de fundação tipo sapata para estrutura de concreto armado	m³	52,00	100,00	100,00	5.200,00
33	Execução manual de obra de fundação tipo sapata para estrutura de concreto armado	m³	54,00	100,00	100,00	5.400,00
34	Execução manual de obra de fundação tipo sapata para estrutura de concreto armado	m³	56,00	100,00	100,00	5.600,00
35	Execução manual de obra de fundação tipo sapata para estrutura de concreto armado	m³	58,00	100,00	100,00	5.800,00
36	Execução manual de obra de fundação tipo sapata para estrutura de concreto armado	m³	60,00	100,00	100,00	6.000,00
37	Execução manual de obra de fundação tipo sapata para estrutura de concreto armado	m³	62,00	100,00	100,00	6.200,00
38	Execução manual de obra de fundação tipo sapata para estrutura de concreto armado	m³	64,00	100,00	100,00	6.400,00
39	Execução manual de obra de fundação tipo sapata para estrutura de concreto armado	m³	66,00	100,00	100,00	6.600,00
40	Execução manual de obra de fundação tipo sapata para estrutura de concreto armado	m³	68,00	100,00	100,00	6.800,00
41	Execução manual de obra de fundação tipo sapata para estrutura de concreto armado	m³	70,00	100,00	100,00	7.000,00
42	Execução manual de obra de fundação tipo sapata para estrutura de concreto armado	m³	72,00	100,00	100,00	7.200,00
43	Execução manual de obra de fundação tipo sapata para estrutura de concreto armado	m³	74,00	100,00	100,00	7.400,00
44	Execução manual de obra de fundação tipo sapata para estrutura de concreto armado	m³	76,00	100,00	100,00	7.600,00
45	Execução manual de obra de fundação tipo sapata para estrutura de concreto armado	m³	78,00	100,00	100,00	7.800,00
46	Execução manual de obra de fundação tipo sapata para estrutura de concreto armado	m³	80,00	100,00	100,00	8.000,00
47	Execução manual de obra de fundação tipo sapata para estrutura de concreto armado	m³	82,00	100,00	100,00	8.200,00
48	Execução manual de obra de fundação tipo sapata para estrutura de concreto armado	m³	84,00	100,00	100,00	8.400,00
49	Execução manual de obra de fundação tipo sapata para estrutura de concreto armado	m³	86,00	100,00	100,00	8.600,00
50	Execução manual de obra de fundação tipo sapata para estrutura de concreto armado	m³	88,00	100,00	100,00	8.800,00
51	Execução manual de obra de fundação tipo sapata para estrutura de concreto armado	m³	90,00	100,00	100,00	9.000,00
52	Execução manual de obra de fundação tipo sapata para estrutura de concreto armado	m³	92,00	100,00	100,00	9.200,00
53	Execução manual de obra de fundação tipo sapata para estrutura de concreto armado	m³	94,00	100,00	100,00	9.400,00
54	Execução manual de obra de fundação tipo sapata para estrutura de concreto armado	m³	96,00	100,00	100,00	9.600,00
55	Execução manual de obra de fundação tipo sapata para estrutura de concreto armado	m³	98,00	100,00	100,00	9.800,00
56	Execução manual de obra de fundação tipo sapata para estrutura de concreto armado	m³	100,00	100,00	100,00	10.000,00

Este documento encontra-se registrado no Conselho Regional de Engenharia e Agronomia do Estado do Maranhão, vinculado à Certidão nº 897795/2023, em 13/12/2023 emitida

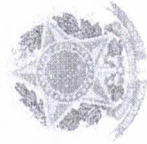

Certidão nº 897795/2023
13/12/2023, 15:49
Chave de Impressão: 606Y5
O documento neste ato registrado foi emitido em 13/12/2023 e contém 4 folhas





Item	Código Base	Descrição	Unid	Quant	Valor Unit	Valor Total	Valor Unit com 50%	Taxa
1	02000	CONSTRUÇÃO DE UM PAVILÃO RESIDENCIAL LOCALIZADO NA RUA DE PAZ, Nº 554, CENTRO, PASSAGEM FRANÇA-MA. Com os seguintes dados: Área Construída: 443,85 m², 7-Camêra (4,86 m x 7,36 m) de Janela nº 25 (2m) x 3-Quarto (3,14m x 3,8m) - 18-Quarto (2,74m x 3,8m) - 6-WC (2,07m x 2,74m) - 7-Suíte (3,15 m x 3,8m) - 1-Varanda (2,3m x 1)	Orçamento Síntese					
1.1	02000	BRISA HORIZONTAL DE PAV. PARA PAVILÃO DE PAVILÃO TEMPERADO	UF	270	20,30	5481,00	32,10	82,10
1.2	02000	NOVO LINDOZARIAS FRANGIFRANTE DE IMPERMEABILIZAÇÃO	m²	700	40,40	28280,00	70,80	25,105,88
1.3	02000	INSTALAÇÃO ELÉTRICA						
1.3.1	02000	ELETRICIDADE RIGIDA RIGÍVEL PVC, TNC 22 MM (1) PARA OBJETIVOS TERMINAIS, INSTALADO EM PAREDE - FORNECIMENTO E INSTALAÇÃO AF. 120215	M	250,00	8,36	2090,00	13,12	1,222,00
1.3.2	02000	ELETRICIDADE RIGIDA RIGÍVEL PVC, TNC 22 MM (2) APERTOS, INSTALADO EM TETO - FORNECIMENTO E INSTALAÇÃO AF. 120215	M	200,00	9,18	1836,00	14,54	1,314,00
1.3.3	02000	CABO DE COBRE ELETRÍVEL, VÍDEADO, 1,5 MM², ANILINADO, 100% PVC, PARA LIGAR UNIDADES TERMINAIS - FORNECIMENTO E INSTALAÇÃO AF. 120215	M	1500,00	1,52	2280,00	2,28	8,24,00
1.3.4	02000	CABO DE COBRE ELETRÍVEL, VÍDEADO, 2,5 MM², ANILINADO, 100% PVC, PARA LIGAR UNIDADES TERMINAIS - FORNECIMENTO E INSTALAÇÃO AF. 120215	M	1500,00	2,00	3000,00	2,00	3,624,00
1.3.5	02000	CABO DE COBRE ELETRÍVEL, VÍDEADO, 4 MM², ANILINADO, 100% PVC, PARA LIGAR UNIDADES TERMINAIS - FORNECIMENTO E INSTALAÇÃO AF. 120215	M	600,00	2,83	1698,00	3,62	3,624,00
1.3.6	02000	CABO DE COBRE ELETRÍVEL, VÍDEADO, 10 MM², ANILINADO, 100% PVC, PARA LIGAR UNIDADES TERMINAIS - FORNECIMENTO E INSTALAÇÃO AF. 120215	M	600,00	3,20	1920,00	4,41	3,111,00
1.3.7	02000	CABO DE COBRE ELETRÍVEL, VÍDEADO, 16 MM², ANILINADO, 100% PVC, PARA LIGAR UNIDADES TERMINAIS - FORNECIMENTO E INSTALAÇÃO AF. 120215	M	36,00	110,00	3960,00	132,73	5,034,00
1.3.8	02000	CABO DE COBRE ELETRÍVEL, VÍDEADO, 25 MM², ANILINADO, 100% PVC, PARA LIGAR UNIDADES TERMINAIS - FORNECIMENTO E INSTALAÇÃO AF. 120215	M	45,00	204,00	9180,00	206,20	11,162,74
1.3.9	02000	CABO DE COBRE ELETRÍVEL, VÍDEADO, 35 MM², ANILINADO, 100% PVC, PARA LIGAR UNIDADES TERMINAIS - FORNECIMENTO E INSTALAÇÃO AF. 120215	M	12,00	6,00	72,00	7,61	70,70
1.3.10	02000	ELETRICIDADE RIGIDA RIGÍVEL PVC, TNC 22 MM (3) PARA OBJETIVOS TERMINAIS, INSTALADO EM PAREDE - FORNECIMENTO E INSTALAÇÃO AF. 120215	M	10,00	6,95	69,50	11,18	11,40
1.3.11	02000	ELETRICIDADE RIGIDA RIGÍVEL PVC, TNC 22 MM (4) PARA OBJETIVOS TERMINAIS, INSTALADO EM PAREDE - FORNECIMENTO E INSTALAÇÃO AF. 120215	M	40,00	25,56	1022,40	31,54	1,270,00
1.3.12	02000	CONDUZOR DE COBRE, 100% PVC, 100% ANILINADO, 100% PVC, PARA LIGAR UNIDADES TERMINAIS - FORNECIMENTO E INSTALAÇÃO AF. 120215	M	2,00	198,74	397,48	195,02	393,44
1.3.13	02000	CONDUZOR DE COBRE, 100% PVC, 100% ANILINADO, 100% PVC, PARA LIGAR UNIDADES TERMINAIS - FORNECIMENTO E INSTALAÇÃO AF. 120215	M	40,00	11,80	472,00	14,06	530,10
1.3.14	02000	TERMOPLÁSTICO PARA TUBO (TNC 22 MM) - 100% ANILINADO, 100% PVC, PARA LIGAR UNIDADES TERMINAIS - FORNECIMENTO E INSTALAÇÃO AF. 120215	M	11,00	14,51	159,61	16,81	277,68
1.3.15	02000	CONDUZOR DE COBRE, 100% PVC, 100% ANILINADO, 100% PVC, PARA LIGAR UNIDADES TERMINAIS - FORNECIMENTO E INSTALAÇÃO AF. 120215	M	4,00	17,92	71,68	18,77	101,04
1.3.16	02000	CONDUZOR DE COBRE, 100% PVC, 100% ANILINADO, 100% PVC, PARA LIGAR UNIDADES TERMINAIS - FORNECIMENTO E INSTALAÇÃO AF. 120215	M	1,00	9,44	9,44	11,30	11,30
1.3.17	02000	LÂMPADA FLUORESCENTE COMPACTA (CFL) 20W, 230V, 50Hz, 100% ANILINADO, 100% PVC, PARA LIGAR UNIDADES TERMINAIS - FORNECIMENTO E INSTALAÇÃO AF. 120215	UN	25,00	8,97	224,25	8,97	200,00
1.3.18	02000	LÂMPADA FLUORESCENTE COMPACTA (CFL) 40W, 230V, 50Hz, 100% ANILINADO, 100% PVC, PARA LIGAR UNIDADES TERMINAIS - FORNECIMENTO E INSTALAÇÃO AF. 120215	UN	10,00	10,98	109,80	10,98	240,00
1.3.19	02000	LÂMPADA FLUORESCENTE COMPACTA (CFL) 60W, 230V, 50Hz, 100% ANILINADO, 100% PVC, PARA LIGAR UNIDADES TERMINAIS - FORNECIMENTO E INSTALAÇÃO AF. 120215	UN	4,00	49,85	199,40	54,78	210,12
1.3.20	02000	LÂMPADA DE VAPOR DE MERCÚRIO DE 150W - FORNECIMENTO E INSTALAÇÃO AF. 120215	UN	14,30	15,15	216,65	17,85	177,10
1.3.21	02000	POSTE DE COBRE, 100% PVC, 100% ANILINADO, 100% PVC, PARA LIGAR UNIDADES TERMINAIS - FORNECIMENTO E INSTALAÇÃO AF. 120215	UN	33,00	25,87	855,91	35,83	176,80
1.4	02000	INSTALAÇÃO HIDROSANITÁRIA						
1.4.1	02000	CONDUZOR DE COBRE, 100% PVC, 100% ANILINADO, 100% PVC, PARA LIGAR UNIDADES TERMINAIS - FORNECIMENTO E INSTALAÇÃO AF. 120215	M	5,00	21,08	105,40	24,04	1,251,00
1.4.2	02000	CONDUZOR DE COBRE, 100% PVC, 100% ANILINADO, 100% PVC, PARA LIGAR UNIDADES TERMINAIS - FORNECIMENTO E INSTALAÇÃO AF. 120215	M	50,00	39,79	1989,50	48,73	2,485,00
1.4.3	02000	CONDUZOR DE COBRE, 100% PVC, 100% ANILINADO, 100% PVC, PARA LIGAR UNIDADES TERMINAIS - FORNECIMENTO E INSTALAÇÃO AF. 120215	M	60,00	30,25	1815,00	36,01	1,800,00
1.4.4	02000	CONDUZOR DE COBRE, 100% PVC, 100% ANILINADO, 100% PVC, PARA LIGAR UNIDADES TERMINAIS - FORNECIMENTO E INSTALAÇÃO AF. 120215	M	70,00	21,46	1502,20	24,62	1,041,00
1.4.5	02000	CONDUZOR DE COBRE, 100% PVC, 100% ANILINADO, 100% PVC, PARA LIGAR UNIDADES TERMINAIS - FORNECIMENTO E INSTALAÇÃO AF. 120215	M	9,00	13,14	118,26	14,42	131,38
1.4.6	02000	CONDUZOR DE COBRE, 100% PVC, 100% ANILINADO, 100% PVC, PARA LIGAR UNIDADES TERMINAIS - FORNECIMENTO E INSTALAÇÃO AF. 120215	M	2,00	425,90	851,80	425,90	1,094,74
1.4.7	02000	CONDUZOR DE COBRE, 100% PVC, 100% ANILINADO, 100% PVC, PARA LIGAR UNIDADES TERMINAIS - FORNECIMENTO E INSTALAÇÃO AF. 120215	M	3,00	190,26	570,78	190,26	590,06
1.4.8	02000	CONDUZOR DE COBRE, 100% PVC, 100% ANILINADO, 100% PVC, PARA LIGAR UNIDADES TERMINAIS - FORNECIMENTO E INSTALAÇÃO AF. 120215	M	10,00	55,12	551,20	66,14	660,00
1.4.9	02000	CONDUZOR DE COBRE, 100% PVC, 100% ANILINADO, 100% PVC, PARA LIGAR UNIDADES TERMINAIS - FORNECIMENTO E INSTALAÇÃO AF. 120215	M	2,00	50,98	101,96	63,72	127,44

Este documento encontra-se registrado no Conselho Regional de Engenharia e Agronomia do Estado do Maranhão, vinculado à Certidão nº 897795/2023, emitida em 13/12/2023

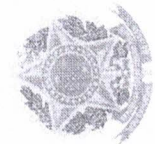

Certidão nº 897795/2023
13/12/2023, 15:49
Chave de Ir Pressão: 606Y5
O documento neste ato registrado foi arquivado em 13/12/2023 e contém 4 folhas





Certidão de Acervo Técnico - CAT
Resolução Nº 1025 de 30 de Outubro de 2009
Resolução Nº 218 de 29 de Junho de 1973

CREA-MA



COMISSÃO DE LICITAÇÃO

Fis. 370

Rubrica 922858/2025

Atividade concluída

Conselho Regional de Engenharia e Agronomia do Estado do Maranhão

CERTIFICAMOS, para os devidos fins, que consta em nossos arquivos o registro de Acervo referente a(s) Anotação(ões) de Responsabilidade(s) Técnica(s) - ARTs, constante(s) da Presente CERTIDÃO, tendo sido comprovada a execução e conclusão da(s) obra(s) e/ou serviço(s) indicado(s) conforme descrição(ões) abaixo.

Profissional: LUCAS EVANGELISTA PESSOA SILVEIRA
Registro: 1000000263MA RNP: 1915617871
Título profissional: ENGENHEIRO CIVIL

Número da ART: MA20250887049 Tipo de ART: OBRA / SERVIÇO Registrada em: 06/03/2025 Baixada em: 06/03/2025
Tipo de registro: INICIAL Participação técnica: INDIVIDUAL
Empresa contratada: ESTRELA EMPREENDIMENTOS & CIA LTDA
Contratante: CASA DA RACAÓ CPF/CNPJ: 07.883.590/0001-97
Endereço do contratante: AVENIDA DESEMBARGADOR JOAQUIM SANTOS Nº: 270
Complemento: letra B Bairro: Centro UF: MA CEP: 65460000
Cidade: PIRAPEMAS
Contrato: 01/2024 Celebrado em:
Valor do contrato: R\$ 720.347,35 Tipo de contratante: Pessoa Jurídica de Direito Privado
Ação institucional: Outros Nº: 270
Endereço da obra/serviço: AVENIDA DESEMBARGADOR JOAQUIM SANTOS Bairro: Centro UF: MA CEP: 65460000
Complemento: letra B
Cidade: PIRAPEMAS
Coordenadas Geográficas: -3.725203, -44.226816 Conclusão efetiva: 04/03/2025
Data de início: 04/11/2024 CPF/CNPJ: 07.883.590/0001-97
Finalidade: Comercial
Proprietário: CASA DA RACAÓ
Atividade Técnica: 16 - Execução CONSTRUÇÃO CIVIL > EDIFICAÇÕES > DE ACESSIBILIDADE DE EDIFICAÇÃO > #1.1.3.4 - PARA FINS DIVERSOS 49 - Execução de obra 732.33 metro quadrado;

— Observações —
Execução de Serviço de Construção de Imóvel Comercial, com 732,33m², na Av. Desembargador Joaquim Santos, Centro, nº270, Letra B, CEP 65.460-000, Pirapemas / MA

Informações Complementares

- O atestado está registrado apenas para atividades técnicas constantes da ART, não sendo contempladas neste registro os itens 15.8 COMPLETO; 19 COMPLETO; 20 COMPLETO; 22.9; por se tratar de atividades FORA da atribuição do profissional.
- CERTIFICAMOS, finalmente, que se encontra vinculado à presente Certidão de Acervo Técnico - CAT, o atestado contendo 31 folha(s), expedido pelo contratante da obra/serviço, a quem cabe a responsabilidade pela veracidade e exatidão das informações nele constantes.

Certidão de Acervo Técnico nº 922858/2025
07/03/2025, 12:51
A21z6

A Certidão de Acervo Técnico (CAT) à qual o atestado está vinculado constituirá prova da capacidade técnico-profissional da pessoa jurídica somente se o responsável técnico indicado estiver ou venha a ser integrado ao seu quadro técnico por meio de declaração entregue no momento da habilitação ou da entrega das propostas.

Certificamos que se encontra vinculado à presente CAT o atestado apresentado em cumprimento à Lei nº 8.666/93, expedido pela pessoa jurídica contratante, a quem cabe a responsabilidade pela veracidade e exatidão das informações nele constantes. É de responsabilidade deste Conselho a verificação da atividade profissional em conformidade com a Lei nº 5.194/66 e Resoluções do Conselho Federal de Engenharia e Agronomia - CONFEA.

Esta certidão perderá a validade, caso ocorra qualquer alteração posterior dos elementos cadastrais nela contidos.

Fica(m) Excluído(s), no entanto, o(s) serviço(s) cujas atribuições não competem ao(s) profissional(is) em questão.

A autenticidade desta Certidão pode ser verificada em: <https://crea-ma.sitac.com.br/publico/>, com a chave: A21z6





O MELHOR ALIMENTO PARA O SEU MELHOR AMIGO
 Av. Desembargador Joaquim Santos, Centro, nº270, Letra B, CEP 65.460-000, Pirapemas- MA
 CNPJ 07.883.590/0001-97



Este documento encontra-se registrado no Conselho Regional de Engenharia e Agronomia do Estado do Maranhão, vinculado à Certidão nº 922858/2025, em 07/03/2025 emitida

ATESTADO DE CAPACIDADE TÉCNICA

Atestamos para os devidos fins e a quem interessa possa, que nos foram prestados com bom desempenho e nada tendo que desabone a conduta do prestador, que a empresa contratada: **ESTRELA EMPREENDIMENTOS & CIA LTDA**, com Registro no CREA/MA nº 5489199, executou os serviços descritos abaixo com as seguintes características e com planilha orçamentaria em Anexo.

DADOS DE OBRA/SERVIÇOS	
Contrato 001/2024	
Local de realização: Av. Desembargador Joaquim Santos, Centro, nº270, Letra B, CEP 65.460-000, Pirapemas / MA	
Nº da ART; MA20250887049	
Objeto da Obra: Execução de Serviço de Construção de Imóvel Comercial, com 732,33m ² , na Av. Desembargador Joaquim Santos, Centro, nº270, Letra B, CEP 65.460-000, Pirapemas- MA	
Valor da Obra: R\$ 720.347,35 (Setecentos e Vinte Mil, Trezentos e Quarenta e Sete Reais e Trinta e Cinco Centavos)	
Período da Obra/Serviços: 04/11/2024 a 04/03/2025	
Parcela executada: 100%	
DADOS DO CONTRATANTE E PROPRIETÁRIO	
Nome ou razão social:	CASA DA RACA O
CPF / CNPJ:	07.883.590/0001-97
DADOS DA PESSOA JURÍDICA CONTRATADA	
Nome ou razão social:	ESTRELA EMPREENDIMENTOS & CIA LTDA
CPF / CNPJ:	28.588.813/0001-63
DADOS DA PESSOA DO RESPONSÁVEL TÉCNICO DA CONTRATADA	
Nome Completo:	Lucas Evangelista P. Silveira
Nome ou Razão Social:	Engenheiro Civil
Registro Nacional:	1915617871
Registro no CREA/MA:	1000000263MA
DESCRIÇÃO DOS SERVIÇOS REALIZADOS	



Certidão nº 922858/2025
 07/03/2025, 12:56
 Chave de Impressão: A21z6
 O documento neste ato registrado foi emitido em 07/03/2025 e contém 17 folhas





CASA DA HACIAO

O MELHOR ALIMENTO PARA O SEU MELHOR AMIGO

Av. Desembargador Joaquim Santos, Centro.nº270, Letra B, CEP 65.460-000, Pirapemas- MA
CNPJ 07.883.590/0001-97

Item	Código Banco	Descrição	Und	Quant.
1		ADMINISTRAÇÃO DA OBRA		
1.1	01 Próprio	Administração local da obra	mes	12
2		MOBILIZAÇÃO, CANTEIRO DE OBRA, REMOÇÃO		
2.1	103689 SINAPI	FORNECIMENTO E INSTALAÇÃO DE PLACA DE OBRA COM CHAPA GALVANIZADA E ESTRUTURA DE MADEIRA. AF_03/2022_PS	m²	6
2.2	98459 SINAPI	TAPUME COM TELHA METÁLICA. AF_03/2024	m²	281
2.3	99059 SINAPI	LOCAÇÃO CONVENCIONAL DE OBRA. UTILIZANDO GABARITO DE TÁBUAS CORRIDAS PONTALETADAS A CADA 2,00M - 2 UTILIZAÇÕES. AF_03/2024	M	133.03
2.4	98525 SINAPI	LIMPEZA MECANIZADA DE CAMADA VEGETAL, VEGETAÇÃO E PEQUENAS ÁRVORES (DIÂMETRO DE TRONCO MENOR QUE 0,20 M), COM TRATOR DE ESTEIRAS. AF_03/2024	m²	3303.44
2.5	012212 SBC	BARRACAO PARA DEPOSITO EM CHAPA DE MADEIRA COMPENSADA	m²	15
2.6	012216 SBC	BARRACAO PARA ESCRITORIO DE OBRAS EM CHAPAS DE COMPENSADO	m²	12
2.7	12209 ORSE	Torneira Pressmatic Benefit Docol, ou similar	un	12
2.8	12208 ORSE	Porta papel toalha para papel interfolha 2 ou 3 dobras, injetado com a frentem plástico ABS branco, com visor frontal para controle de substituição do papel interfolha e fundo em Plástico ABS cinza.	un	15
2.9	10184 ORSE	Barracão para banheiro e vestiário de obra, s=35,10m², capacidade 20 operários com materiais novos	un	1
2.10	12074 ORSE	Visor em chapa acrílica cristal antivandalismo esp.9,5mm (15x51cm) p/porta decela - exceto mão de obra	un	1
2.11	210825 SBC	DESMOBILIZACAO C/ DESMONTAGEM DE BARRACAO E DEMAIS ELEMENTOS	m²	89
3		ATERRO		
3.1	101119 SINAPI	ESCAVAÇÃO HORIZONTAL, INCLUINDO ESCARIFICAÇÃO EM SOLO DE 2ª CATEGORIA COM TRATOR DE ESTEIRAS (100HP/LÂMINA: 2,19M3). AF_07/2020	m³	991.03
3.2	93588 SINAPI	TRANSPORTE COM CAMINHÃO BASCULANTE DE 10 M³. EM VIA URBANA EM LEITO NATURAL (UNIDADE: M3XKM). AF_07/2020	M3XKM	19820.64

Este documento encontra-se registrado no Conselho Regional de Engenharia e Agronomia do Estado do Maranhão, vnculado à Certidão nº 922856/2025, em 07/03/2025 em

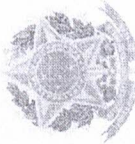

Certidão nº 922856/2025
07/03/2025, 12:56

Chave de Impressão: A21z6
O documento neste ato registrado foi emitido em 07/03/2025 e contém 17 folhas





COMPRIMENTO ALIMENTO PARA O SEU MELHOR AMIGO
 Av. Desembargador Joaquim Santos, Centro, nº270, Letra B, CEP 65.460-000, Pirapemas- MA
 CNPJ 07.853.590/0001-97

3.3	100574 SINAPI	ESPALHAMENTO DE MATERIAL COM TRATOR DE ESTEIRAS. AF_11/2019	m³	991.03
3.4	96385 SINAPI	EXECUÇÃO E COMPACTAÇÃO DE ATERRO COM SOLO PREDOMINANTEMENTE ARGILOSO - EXCLUSIVE SOLO, ESCAVAÇÃO, CARGA E TRANSPORTE. AF_11/2019	m³	991.03
4		INFRAESTRUTURA		
4.1		VIGAS BALDRAME		
4.1.1	90082 SINAPI	ESCAVAÇÃO MECANIZADA DE VALA COM PROF. ATÉ 1,5 M (MÉDIA MONTANTE E JUSANTE/UMA COMPOSIÇÃO POR TRECHO), ESCAVADEIRA (0,8 M3), LARG. DE 1,5 M A 2,5 M, EM SOLO DE 1A CATEGORIA, EM LOCAIS COM ALTO NÍVEL DE INTERFERÊNCIA. AF_02/2021	m³	44.57
4.1.2	96617 SINAPI	LASTRO DE CONCRETO MAGRO, APLICADO EM BLOCOS DE COROAMENTO OU SAPATAS, ESPESSURA DE 3 CM. AF_01/2024	m²	127.35
4.1.3	104488 SINAPI	COMPOSIÇÃO PARAMÉTRICA PARA EXECUÇÃO DE ESTRUTURAS DE CONCRETO ARMADO, PARA EDIFICAÇÃO INSTITUCIONAL TÉRREA, FCK = 25 MPA. AF_11/2022	m³	25.8
4.1.4	98557 SINAPI	IMPERMEABILIZAÇÃO DE SUPERFÍCIE COM EMULSÃO ASFÁLTICA, 2 DEMÃOS. AF_09/2023	m²	339.6
4.2		SAPATAS		
4.2.1	90082 SINAPI	ESCAVAÇÃO MECANIZADA DE VALA COM PROF. ATÉ 1,5 M (MÉDIA MONTANTE E JUSANTE/UMA COMPOSIÇÃO POR TRECHO), ESCAVADEIRA (0,8 M3), LARG. DE 1,5 M A 2,5 M, EM SOLO DE 1A CATEGORIA, EM LOCAIS COM ALTO NÍVEL DE INTERFERÊNCIA. AF_02/2021	m³	81.6
4.2.2	96617 SINAPI	LASTRO DE CONCRETO MAGRO, APLICADO EM BLOCOS DE COROAMENTO OU SAPATAS, ESPESSURA DE 3 CM. AF_01/2024	m²	54.4
4.2.3	104488 SINAPI	COMPOSIÇÃO PARAMÉTRICA PARA EXECUÇÃO DE ESTRUTURAS DE CONCRETO ARMADO, PARA EDIFICAÇÃO INSTITUCIONAL TÉRREA, FCK = 25 MPA. AF_11/2022	m³	18.6
4.2.4	96557 SINAPI	CONCRETAGEM DE BLOCO DE COROAMENTO OU VIGA BALDRAME, FCK 30 MPA, COM USO DE BOMBA - LANÇAMENTO, ADENSAMENTO E ACABAMENTO. AF_01/2024	m³	145.55

Este documento encontra-se registrado no Conselho Regional de Engenharia e Agronomia do Estado do Maranhão, vinculado à Certidão nº 922858/2025, em 07/03/2025

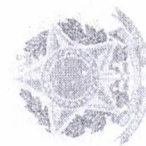

Certidão nº 922858/2025
07/03/2025, 12:56

Chave de Impressão: A21z6

O documento neste ato registrado foi emitido em 07/03/2025 e contém 17 folhas





O MELHOR ALIMENTO PARA O SEU MELHOR AMIGO

Av. Desembargador Joaquim Santos, Centro, nº270, Letra B, CEP 65.460-000, Pirapemas- MA

CNPJ 07.883.590/0001-97



4.2.5	96534 SINAPI	FABRICAÇÃO, MONTAGEM E DESMONTAGEM DE FÔRMA PARA BLOCO DE COROAMENTO, EM MADEIRA SERRADA, E=25 MM, 4 UTILIZAÇÕES. AF_01/2024	m ²	512.32
5		SUPERESTRUTURA		
5.1		PILARES		
5.1.1	104488 SINAPI	COMPOSIÇÃO PARAMÉTRICA PARA EXECUÇÃO DE ESTRUTURAS DE CONCRETO ARMADO, PARA EDIFICAÇÃO INSTITUCIONAL TÉRREA, FCK = 25 MPA. AF_11/2022	m ³	22.19
5.1.2	ESTAC Próprio A- 00	ESTACA ESCAVADA MECANICAMENTE, SEM FLUIDO ESTABILIZANTE, COM 40CM DE DIÂMETRO, CONCRETO LANÇADO POR CAMINHÃO BETONEIRA (EXCLUSIVE MOBILIZAÇÃO E DESMOBILIZAÇÃO)	M	465.25
5.2		VIGAS		
5.2.1	90082 SINAPI	ESCAVAÇÃO MECANIZADA DE VALA COM PROF. ATÉ 1,5 M (MÉDIA MONTANTE E JUSANTE/UMA COMPOSIÇÃO POR TRECHO), ESCAVADEIRA (0,8 M3), LARG. DE 1,5 M A 2,5 M, EM SOLO DE 1A CATEGORIA, EM LOCAIS COM ALTO NÍVEL DE INTERFERÊNCIA. AF_02/2021	m ³	81.6
5.2.2	96617 SINAPI	LASTRO DE CONCRETO MAGRO, APLICADO EM BLOCOS DE COROAMENTO OU SAPATAS, ESPESSURA DE 3 CM. AF_01/2024	m ²	54.4
5.2.3	104488 SINAPI	COMPOSIÇÃO PARAMÉTRICA PARA EXECUÇÃO DE ESTRUTURAS DE CONCRETO ARMADO, PARA EDIFICAÇÃO INSTITUCIONAL TÉRREA, FCK = 25 MPA. AF_11/2022	m ³	18.6
5.2.4	92471 SINAPI	MONTAGEM E DESMONTAGEM DE FÔRMA DE VIGA, ESCORAMENTO COM GARFO DE MADEIRA, PÉ-DIREITO SIMPLES, EM CHAPA DE MADEIRA PLASTIFICADA,	m ²	1209.55
5.2.5	96536 SINAPI	FABRICAÇÃO, MONTAGEM E DESMONTAGEM DE FÔRMA PARA VIGA BALDRAME, EM MADEIRA SERRADA, E=25 MM, 4 UTILIZAÇÕES. AF_01/2024	m ²	675.66
5.3		laje		
5.3.1	101963 SINAPI	LAJE PRÉ-MOLDADA UNIDIRECIONAL, BIAPOIADA, PARA PISO, ENCHIMENTO EM CERÂMICA, VIGOTA CONVENCIONAL, ALTURA TOTAL DA LAJE (ENCHIMENTO+CAPA) = (8+4). AF_11/2020_PA	m ²	367.11
5.3.2	98557 SINAPI	IMPERMEABILIZAÇÃO DE SUPERFÍCIE COM EMULSÃO	m ²	347.61

Este documento encontra-se registrado no Conselho Regional de Engenharia e Agronomia do Estado do Maranhão, vinculado à Certidão nº 922858/2025, em 07/03/2025 em

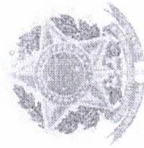

Certidão nº 922858/2025
07/03/2025, 12:56
Chave de Impressão: A21z6

O documento neste ato registrado foi emitido em 07/03/2025 e contém 17 folhas





O MELHOR ALIMENTO PARA O SEU MELHOR AMIGO
 Av. Desembargador Joaquim Santos, Centro, n.º 270, Letra B, CEP 65.460-000, Pirapemas- MA
 CNPJ 07.883.590/0001-97



		ASFÁLTICA, 2 DEMAÇOS. AF_09/2023		
5.3.3	98546 SINAPI	IMPERMEABILIZAÇÃO DE SUPERFÍCIE COM MANTA ASFÁLTICA, UMA CAMADA, INCLUSIVE APLICAÇÃO DE PRIMER ASFÁLTICO, E=4MM. AF_09/2023	m ²	28.5
5.3.4	13530 ORSE	Estrutura em concreto armado (1,80 x 2,10m) p/ suporte de caixa d'água elevada em fibra de vidro 3.000l (h=5.00m), conforme projeto. Inclusive fundação. Inclusive caixa d	Un	1
6		ALVENARIA DE VEDAÇÃO		
6.1	103332 SINAPI	ALVENARIA DE VEDAÇÃO DE BLOCOS CERÂMICOS FURADOS NA HORIZONTAL DE 9X14X19 CM (ESPESSURA 9 CM) E ARGAMASSA DE ASSENTAMENTO COM PREPARO EM BETONEIRA. AF_12/2021	m ²	1433.87
6.2	103324 SINAPI	ALVENARIA DE VEDAÇÃO DE BLOCOS CERÂMICOS FURADOS NA VERTICAL DE 14X19X39 CM (ESPESSURA 14 CM) E ARGAMASSA DE ASSENTAMENTO COM PREPARO EM BETONEIRA. AF_12/2021	m ²	1005.09
6.3	93197 SINAPI	CONTRAVERGA MOLDADA IN LOCO EM CONCRETO, ESPESSURA DE *20* CM. AF_03/2024	M	60.4
6.4	93187 SINAPI	VERGA MOLDADA IN LOCO EM CONCRETO, ESPESSURA DE *20* CM. AF_03/2024	M	121.1
7		COBERTURA		
7.1	92674 SINAPI	TRAMA DE AÇO COMPOSTA POR RIPAS, CAIBROS E TERÇAS PARA TELHADOS DE ATÉ 2 ÁGUAS PARA TELHA CERÂMICA CAPA-CANAL, INCLUSO TRANSPORTE VERTICAL. AF_07/2019	m ²	379
7.2	94207 SINAPI	TELHAMENTO COM TELHA ONDULADA DE FIBROCIMENTO E = 6 MM, COM RECOBRIMENTO LATERAL DE 1/4 DE ONDA PARA TELHADO COM INCLINAÇÃO MAIOR QUE 10°, COM ATÉ 2 ÁGUAS, INCLUSO IÇAMENTO. AF_07/2019	m ²	379
7.3	94231 SINAPI	RUFO EM CHAPA DE AÇO GALVANIZADO NÚMERO 24, CORTE DE 25 CM, INCLUSO TRANSPORTE VERTICAL. AF_07/2019	M	116.8
7.4	94229 SINAPI	CALHA EM CHAPA DE AÇO GALVANIZADO NÚMERO 24, DESENVOLVIMENTO DE 100 CM, INCLUSO TRANSPORTE VERTICAL. AF_07/2019	M	11.3

Este documento encontra-se registrado no Conselho
Regional de Engenharia e Agronomia do Estado do
Maranhão, vinculado à Certidão n.º 922858/2025,
em
17/03/2025

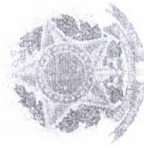

Certidão n.º 922858/2025
07/03/2025, 12:56
Chave de Impressão: A2126

O documento neste ato registrado foi emitido em 07/03/2025 e contém 17 f. lhas



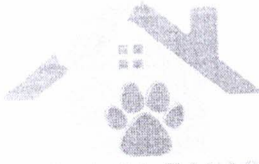

O MELHOR ALIMENTO PARA O SEU MELHOR AMIGO
 Av. Desembargador Joaquim Santos, Centro, nº 270, Letra B, CEP 65.460-000, Pirapemas- MA
 CNPJ 07.883.590/0001-97



7.5	100775 SINAPI	ESTRUTURA TRELIÇADA DE COBERTURA, TIPO FINK, COM LIGAÇÕES SOLDADAS, INCLUSOS PERFIS METÁLICOS, CHAPAS METÁLICAS, MÃO DE OBRA E TRANSPORTE COM GUINDASTE - FORNECIMENTO E INSTALAÇÃO. AF_01/2020_PSA	KG	10725.32
7.6	51 Próprio	TELHA TERMOISOLANTE REVESTIDA EM AÇO GALVALUME, FACE SUPERIOR TRAPEZOIDAL E FACE INFERIOR PLANA (NAO INCLUI ACESSORIOS DE FIXACAO), REVEST COM ESPESSURA DE 0,50 MM, COM PRE-PINTURA DE COR BRANCA NAS DUAS FACES, NUCLEO EM POLIIOCIANURATO (PIR) COM ESPESSURA DE 50 MM	m ²	1081.25
8		ACABAMENTO DE PAREDE E MURO		
8.1	87905 SINAPI	CHAPISCO APLICADO EM ALVENARIA (COM PRESENÇA DE VÃOS) E ESTRUTURAS DE CONCRETO DE FACHADA, COM COLHER DE PEDREIRO, ARGAMASSA TRAÇO 1:3 COM PREPARO EM BETONEIRA 400L. AF_10/2022	m ²	2867.74
8.2	87547 SINAPI	MASSA ÚNICA, EM ARGAMASSA TRAÇO 1:2:8, PREPARO MECÂNICO, APLICADA MANUALMENTE EM PAREDES INTERNAS DE AMBIENTES COM ÁREA ENTRE 5M ² E 10M ² , E = 10MM, COM TALISCAS. AF_03/2024	m ²	2867.74
8.3	104612 SINAPI	REVESTIMENTO CERÂMICO PARA PAREDES INTERNAS COM PLACAS TIPO ESMALTADA EXTRA DE DIMENSÕES 60X60 CM APLICADAS A MEIA ALTURA DAS PAREDES. AF_02/2023 PE	m ²	126.32
9		FORRO		
9.1	96113 SINAPI	FORRO EM PLACAS DE GESSO, PARA AMBIENTES COMERCIAIS. AF_08/2023_PS	m ²	700.53
9.2	96120 SINAPI	ACABAMENTOS PARA FORRO (MOLDURA DE GESSO). AF_08/2023	M	565.62
9.3	96116 SINAPI	FORRO EM RÉGUAS DE PVC, FRISADO, PARA AMBIENTES COMERCIAIS, INCLUSIVE ESTRUTURA BIDIRECIONAL DE FIXAÇÃO. AF_08/2023_PS	m ²	744,24
10		PISO		
10.1	90930 SINAPI	CONTRAPISO ACÚSTICO EM ARGAMASSA TRAÇO 1:4 (CIMENTO E AREIA), PREPARO MECÂNICO COM BETONEIRA 400L, APLICADO EM ÁREAS SECAS, ACABAMENTO NÃO REFORÇADO, ESPESSURA 5CM. AF_07/2021	m ²	575

Este documento encontra-se registrado no Conselho Regional de Engenharia e Agronomia do Estado do Maranhão, vinculado à Certidão nº 922858/2025, em 07/03/2025 em tida

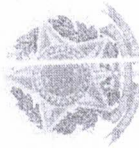

Certidão nº 922858/2025
 07/03/2025, 12:56
 Chave de Impressão: A21z6
 O documento neste a o registrado foi emitido em 07/03/2025 e contém 17 folhas



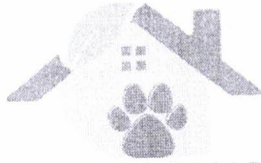

O MELHOR ALIMENTO PARA O SEU MELHOR AMIGO
 Av. Desembargador Joaquim Santos, Centro, nº270, Letra B, CEP 65.460-000. Pirapemas- MA
 CNPJ 07.883.590/0001-97



10.2	104607 SINAPI	REVESTIMENTO CERÂMICO PARA PISO COM PLACAS TIPO ESMALTADA EXTRA DE DIMENSÕES 45X45 CM APLICADA EM DIAGONAL EM AMBIENTES DE ÁREA MAIOR QUE 10 M². AF_02/2023_PE	m²	575
10.3	94991 SINAPI	EXECUÇÃO DE PASSEIO (CALÇADA) OU PISO DE CONCRETO COM CONCRETO MOLDADO IN LOCO, USINADO C20, ACABAMENTO CONVENCIONAL, NÃO ARMADO. AF_08/2022	m³	200.82
10.4	12135 ORSE	Grama batatais em placas, fornecimento e plantio	m²	277.26
10.5	92400 SINAPI	EXECUÇÃO DE PAVIMENTO EM PISO INTERTRAVADO, COM BLOCO RETANGULAR DE 20 X 10 CM, ESPESSURA 10 CM. AF_10/2022	m²	653.28
10.6	94268 SINAPI	GUIA (MEIO-FIO) E SARJETA CONJUGADOS DE CONCRETO, MOLDADA IN LOCO EM TRECHO CURVO COM EXTRUSORA, 45 CM BASE (15 CM BASE DA GUIA + 30 CM BASE DA SARJETA) X 22 CM ALTURA. AF_01/2024	M	238.51
10.7	88649 SINAPI	RODAPÉ CERÂMICO DE 7CM DE ALTURA COM PLACAS TIPO ESMALTADA EXTRA DE DIMENSÕES 45X45CM. AF_02/2023	M	448.44
10.8	120238 SBC	RODAMEIO FAIXA MADEIRA DE LEI PARA PROTECAO EM SALAS	M	81.1
10.9	180784 SBC	PINTURA ESMALTE RODAPES/RODAMEIO MADEIRA COM FUNDO NIVELADOR	M	81.1
10.10	104162 SINAPI	PISO EM GRANILITE, MARMORITE OU GRANITINA EM AMBIENTES INTERNOS, COM ESPESSURA DE 8 MM, INCLUSO MISTURA EM BETONEIRA, COLOCAÇÃO DAS JUNTAS, APLICAÇÃO DO PISO, 4 POLIMENTOS COM POLITRIZ, ESTUCAMENTO, SELADOR E CERA. AF_06/2022	m²	1099.42
11		PINTURA INTERNA, EXTERNA E MURO		
11.1	88415 SINAPI	APLICAÇÃO MANUAL DE FUNDO SELADOR ACRÍLICO EM PAREDES EXTERNAS DE CASAS. AF_03/2024	m²	2867.74
11.2	96126 SINAPI	APLICAÇÃO MANUAL DE MASSA ACRÍLICA EM PANOS DE FACHADA COM PRESENÇA DE VÃOS, DE EDIFÍCIOS DE MÚLTIPLOS PAVIMENTOS, UMA DEMÃO. AF_03/2024	m²	2867.74
11.3	88489 SINAPI	PINTURA LÁTEX ACRÍLICA PREMIUM, APLICAÇÃO MANUAL EM PAREDES, DUAS DEMÃOS. AF_04/2023	m²	2867.74
11.4	88428 SINAPI	APLICAÇÃO MANUAL DE PINTURA COM TINTA TEXTURIZADA ACRÍLICA EM SUPERFÍCIES EXTERNAS DE SACADA DE EDIFÍCIOS DE MÚLTIPLOS	m²	502.2

Este documento encontra-se registrado no Conselho Regional de Engenharia e Agronomia do Estado do Maranhão, vinculado à Certidão nº 922858/2025, em 07/03/2025 emitida

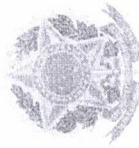

Certidão nº 922858/2025

07/03/2025, 12:56

Chave de Impressão: A21z6

O documento neste ato registrado foi emitido em 07/03/2025 e contém 17 folhas



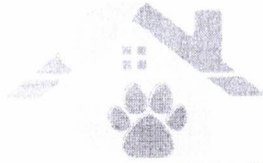

O MELHOR ALIMENTO PARA O SEU MELHOR AMIGO
 Av. Desembargador Joaquim Santos, Centro, nº270, Letra B, CEP 65.460-000, Pirapemas- MA
 CNPJ 07.883.590/0001-97



		PAVIMENTOS, DUAS CORES. AF_03/2024		
12		ESQUADRIAS		
12.1	12952 ORSE	Porta de vidro temperado, de abrir, duas folhas, 1,8x2,10m, espessura 10mm, inclusive acessórios - Rev 01	un	2
12.2	90823 SINAPI	PORTA DE MADEIRA PARA PINTURA, SEMI-OCA (LEVE OU MÉDIA), 90X210CM, ESPESSURA DE 3,5CM, INCLUSO DOBRADIÇAS - FORNECIMENTO E INSTALAÇÃO. AF_12/2019	UN	7
12.3	111632 SBC	PORTAO FERRO ABRIR COM PINTURA EM DUAS FACES	m²	8
12.5	94569 SINAPI	JANELA DE ALUMÍNIO TIPO MAXIM-AR, COM VIDROS, BATENTE E FERRAGENS. EXCLUSIVE ALIZAR, ACABAMENTO E CONTRAMARCO. FORNECIMENTO E INSTALAÇÃO. AF_12/2019	m²	6
12.6	101965 SINAPI	PEITORIL LINEAR EM GRANITO OU MÁRMORE, L = 15CM, COMPRIMENTO DE ATÉ 2M, ASSENTADO COM ARGAMASSA 1:6 COM ADITIVO. AF_11/2020	M	43
12.7	98689 SINAPI	SOLEIRA EM GRANITO, LARGURA 15 CM, ESPESSURA 2,0 CM. AF_09/2020	M	42.5
13		INSTALAÇÕES HIDRÁULICAS		
13.1		ALIMENTAÇÃO		
13.1.1	102619 SINAPI	CAIXA D'ÁGUA EM POLIÉSTER REFORÇADO COM FIBRA DE VIDRO, 10000 LITROS - FORNECIMENTO E INSTALAÇÃO. AF_06/2021	UN	1
13.1.1.2	89353 SINAPI	REGISTRO DE GAVETA BRUTO, LATÃO, ROSCÁVEL, 3/4" - FORNECIMENTO E INSTALAÇÃO. AF_08/2021	UN	2
13.1.3	94797 SINAPI	TORNEIRA DE BOIA PARA CAIXA D	UN	1
13.1.4	94797 SINAPI	TORNEIRA DE BOIA PARA CAIXA D'ÁGUA, ROSCÁVEL, 1" - FORNECIMENTO E INSTALAÇÃO. AF_08/2021	UN	1
13.2		APARELHOS/LOUÇAS		
13.2.1	86932 SINAPI	VASO SANITÁRIO SIFONADO COM CAIXA ACOPLADA LOUÇA BRANCA - PADRÃO MÉDIO, INCLUSO ENGATE FLEXÍVEL EM METAL CROMADO, 1/2 X 40CM - FORNECIMENTO E INSTALAÇÃO. AF_01/2020	UN	4

Este documento encontra-se registrado no Conselho Regional de Engenharia e Agronomia do Estado do Maranhão, vinculado à Certidão nº 922858/2025, em 07/03/2025 emitida

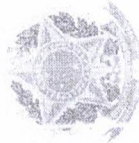

Certidão nº 922858/2025
 07/03/2025, 12:56

Chave de Impressão: A21z6

O documento neste ítem registrado foi emitido em 07/03/2025 e contém 17 folhas





CASA DA MÃO

O MELHOR ALIMENTO PARA O SEU MELHOR AMIGO

Av. Desembargador Joaquim Santos, Centro, nº270, Letra B, CEP 65.460-000. Pirapemas- MA

CNPJ 07.883.590/0001-97



13.2.2	95471 SINAPI	VASO SANITÁRIO SIFONADO CONVENCIONAL PARA PCD SEM FURO FRONTAL COM LOUÇA BRANCA SEM ASSENTO - FORNECIMENTO E INSTALAÇÃO. AF_01/2020	UN	3
13.2.3	190331 SBC	CHUVEIRO PLÁSTICO EM PVC RÍGIDO COM ARTICULAÇÃO CROMADA 1/2"	UN	3
13.2.4	103046 SINAPI	RÉGISTRO DE PRESSÃO, PVC, ROSCÁVEL, VOLANTE SIMPLES, 3/4" - FORNECIMENTO E INSTALAÇÃO. AF_08/2021	UN	3
13.2.5	93396 SINAPI	BANCADA GRANITO CINZA, 50 X 60 CM, INCL. CUBA DE EMBUTIR OVAL LOUÇA BRANCA 35 X 50 CM, VÁLVULA METAL CROMADA, SIFÃO FLEXÍVEL PVC, ENGATE 30 CM FLEXÍVEL PLÁSTICO E TORNEIRA CROMADA DE MESA, PADRÃO POPULAR - FORNEC. E INSTALAÇÃO. AF_01/2020	UN	15
13.2.6	190213 SBC	CUBA AÇO INOX ESCOVADO RETANGULAR 50x40x20cm SQUARE 540 SINK	UN	6
13.2.7	86915 SINAPI	TORNEIRA CROMADA DE MESA, 1/2" OU 3/4", PARA LAVATÓRIO, PADRÃO MÉDIO - FORNECIMENTO E INSTALAÇÃO. AF_01/2020	UN	6
13.2.8	86883 SINAPI	SIFÃO DO TIPO FLEXÍVEL EM PVC 1 X 1.1/2 - FORNECIMENTO E INSTALAÇÃO. AF_01/2020	UN	6
13.2.9	86930 SINAPI	TANQUE DE MÁRMORE SINTÉTICO SUSPENSO, 22L OU EQUIVALENTE, INCLUSO SIFÃO FLEXÍVEL EM PVC, VÁLVULA PLÁSTICA E TORNEIRA DE PLÁSTICO - FORNECIMENTO E INSTALAÇÃO. AF_01/2020	UN	2
13.2.10	93441 SINAPI	BANCADA GRANITO CINZA 150 X 60 CM, COM CUBA DE EMBUTIR DE AÇO, VÁLVULA AMERICANA EM METAL, SIFÃO FLEXÍVEL EM PVC, ENGATE FLEXÍVEL 30 CM, TORNEIRA CROMADA LONGA, DE PAREDE, 1/2 ACESSÓRIOS	UN	1
13.3				
13.3.1	63972 SINAPI	KIT DE REGISTRO DE GAVETA BRUTO DE LATÃO 3/4", INCLUSIVE CONEXÕES, ROSCÁVEL, INSTALADO EM	UN	22
13.4				
13.4.1	91785 SINAPI	(COMPOSIÇÃO REPRESENTATIVA) DO SERVIÇO DE INSTALAÇÃO DE TUBOS DE PVC, SOLDÁVEL, ÁGUA FRIA, DN 25 MM (INSTALADO EM RAMAL, SUB-RAMAL, RAMAL DE DISTRIBUIÇÃO OU PRUMADA), INCLUSIVE CONEXÕES, CORTES E FIXAÇÕES, PARA PRÉDIOS. AF_10/2015	M	241.3

Este documento em contra-se registrado no Conselho Regional de Engenharia e Agronomia do Estado do Maranhão, vinculado à Certidão nº 922858/2025, em 07/03/2025 em



Certidão nº 922858/2025
07/03/2025, 12:46

Chave de Impressão A: 126
O documento neste ato registrado foi emitido em 07/03/2025 e contém 17 folhas





O MELHOR ALIMENTO PARA O SEU MELHOR AMIGO
 Av. Desembargador Joaquim Santos, Centro, nº 270, Letra B, CEP 65.460-000, Pirapemas- MA
 CNPJ 07.883.590/0001-97



13.5		AGUAS PLUVIAIS E REAPROVEITAMENTO	
13.5.1	99260 SINAPI	CAIXA ENTERRADA HIDRÁULICA RETANGULAR, EM ALVENARIA COM BLOCOS DE CONCRETO, DIMENSÕES INTERNAS: 0,6X0,6X0,6 M PARA REDE DE DRENAGEM. AF_12/2020	UN 6
13.5.2	91790 SINAPI	(COMPOSIÇÃO REPRESENTATIVA) DO SERVIÇO DE INSTALAÇÃO DE TUBOS DE PVC, SÉRIE R, ÁGUA PLUVIAL, DN 100 MM (INSTALADO EM RAMAL DE ENCAMINHAMENTO, OU CONDUTORES VERTICAIS), INCLUSIVE CONEXÕES, CORTES E FIXAÇÕES, PARA PRÉDIOS. AF_10/2015	M 28
13.5.3	89495 SINAPI	RALO SIFONADO, PVC, DN 100 X 40 MM, JUNTA SOLDÁVEL, FORNECIDO E INSTALADO EM RAMAIS DE ENCAMINHAMENTO DE ÁGUA PLUVIAL. AF_06/2022	UN 6
13.5.4	102617 SINAPI	CAIXA D'ÁGUA EM POLIÉSTER REFORÇADO COM FIBRA DE VIDRO, 5000 LITROS - FORNECIMENTO E INSTALAÇÃO. AF_06/2021	UN 1
13.5.5	99621 SINAPI	VÁLVULA DE RETENÇÃO HORIZONTAL, DE BRONZE, ROSCÁVEL, 1 1/4" - FORNECIMENTO E INSTALAÇÃO. AF_08/2021	UN 2
13.5.6	94796 SINAPI	TORNEIRA DE BOIA PARA CAIXA D	UN 1
13.5.7	054897 SBC	INSTALACAO DE RALO TIPO GRELHA 150mm PARA FILTRO AGUA PLUVIAL	UN 3
13.5.8	052263 SBC	BOMBA AUTO ASPIRANTE 1CV 220V JET-100 FERRARI	UN 1
14		INSTALAÇÕES SANITÁRIAS	
14.1.1	98110 SINAPI	CAIXA DE GORDURA PEQUENA (CAPACIDADE: 19 L), CIRCULAR, EM PVC, DIÂMETRO INTERNO= 0,3 M. AF_12/2020	UN 1
14.1.2	97902 SINAPI	CAIXA ENTERRADA HIDRÁULICA RETANGULAR EM ALVENARIA COM TIJOLOS CERÂMICOS MACIÇOS, DIMENSÕES INTERNAS: 0,6X0,6X0,6 M PARA REDE DE ESGOTO. AF_12/2020	UN 5
14.2		ACESSÓRIOS	
14.2.1	104328 SINAPI	CAIXA SIFONADA, COM GRELHA QUADRADA, PVC, DN 150 X 150 X 50 MM, JUNTA SOLDÁVEL, FORNECIDA E INSTALADA EM RAMAL DE DESCARGA OU EM RAMAL DE ESGOTO SANITÁRIO. AF_08/2022	UN 8

Este documento encontra-se registrado no Conselho Regional de Engenharia e Agronomia do Estado do Maranhão, vinculado à Certidão nº 922858/2025, em 07/03/2025 em

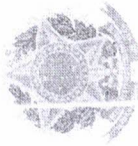

Certidão nº 922858/2025
 07/03/2025, 12:56
 Chave de Impressão: A21z6
 O documento neste ato registrado foi emitido em 07/03/2025 e contém 17 folhas



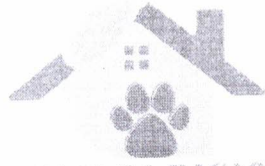

CASA DA RAÇA

O MELHOR ALIMENTO PARA O SEU MELHOR AMIGO

Av. Desembargador Joaquim Santos, Centro.nº270, Letra B, CEP 65.460-000, Pirapemas- MA
CNPJ 07.883.590/0001-97

14.3		TUBOS DE PVC	
14.3.1	91795 SINAPI	(COMPOSIÇÃO REPRESENTATIVA) DO SERVIÇO DE INST. TUBO PVC, SÉRIE N, ESGOTO PREDIAL, 100 MM (INST. RAMAL DESCARGA, RAMAL DE ESG. SANIT., PRUMADA ESG. SANIT., VENTILAÇÃO OU SUB-COLETOR AÉREO), INCL. CONEXÕES E CORTES, FIXAÇÕES, P/ PRÉDIOS. AF 10/2015	M 104.4
14.3.2	91793 SINAPI	(COMPOSIÇÃO REPRESENTATIVA) DO SERVIÇO DE INSTALAÇÃO DE TUBO DE PVC, SÉRIE NORMAL, ESGOTO PREDIAL, DN 50 MM (INSTALADO EM RAMAL DE DESCARGA OU RAMAL DE ESGOTO SANITÁRIO), INCLUSIVE CONEXÕES, CORTES E FIXAÇÕES PARA, PRÉDIOS. AF 10/2015	M 64.1
14.3.3	91792 SINAPI	(COMPOSIÇÃO REPRESENTATIVA) DO SERVIÇO DE INSTALAÇÃO DE TUBO DE PVC, SÉRIE NORMAL, ESGOTO PREDIAL, DN 40 MM (INSTALADO EM RAMAL DE DESCARGA OU RAMAL DE ESGOTO SANITÁRIO), INCLUSIVE CONEXÕES, CORTES E FIXAÇÕES, PARA PRÉDIOS. AF 10/2015	M 51.2
14.3.4	91794 SINAPI	(COMPOSIÇÃO REPRESENTATIVA) DO SERVIÇO DE INST. TUBO PVC, SÉRIE N, ESGOTO PREDIAL, DN 75 MM, (INST. EM RAMAL DE DESCARGA, RAMAL DE ESG. SANITÁRIO, PRUMADA DE ESG. SANITÁRIO OU VENTILAÇÃO), INCL. CONEXÕES, CORTES E FIXAÇÕES, P/ PRÉDIOS. AF 10/2015	M 1.5
14.4		UNIDADES DE TRATAMENTO	
14.4.1	98068 SINAPI	TANQUE SÉPTICO RETANGULAR, EM ALVENARIA COM TIJOLOS CERÂMICOS MACIÇOS, DIMENSÕES INTERNAS: 1,4 X 3,2 X H=1,8 M, VOLUME ÚTIL: 6272 L	UN 1
14.4.2	98058 SINAPI	FILTRO ANAERÓBIO CIRCULAR, EM CONCRETO PRÉ-MOLDADO, DIÂMETRO INTERNO = 1,10 M, ALTURA INTERNA = 1,50 M, VOLUME ÚTIL: 1140,4 L (PARA 5 CONTRIBUINTES). AF_12/2020_PA	UN 1
14.4.3	98080 SINAPI	SUMIDOURO RETANGULAR, EM ALVENARIA COM TIJOLOS CERÂMICOS MACIÇOS. DIMENSÕES INTERNAS: 1,6 X 3,4 X H=3,0 M, ÁREA DE INFILTRAÇÃO: 32,9 M² (PARA 13 CONTRIBUINTES). AF_12/2020	UN 1
15		INSTALAÇÕES ELÉTRICAS	
15.1		ACESSÓRIOS	

Este documento encontra-se registrado no Conselho Regional de Engenharia e Agronomia do Estado do Maranhão, vinculado à Certidão nº 922858/2025, em 07/03/2025 em



Certidão nº 922858/2025
07/03/2025, 12:56
Chave de Impressão: A2-1z6

O documento neste ato registrado foi emitido em 07/03/2025 e contém 17 folhas





COMELHOR ALIMENTO PARA O SEU MELHOR AMIGO

Av. Desembargador Joaquim Santos, Centro, nº270, Letra B, CEP 65.460-000, Pirapemas- MA
CNPJ 07.883.590/0001-97

15.1.1	91940 SINAPI	CAIXA RETANGULAR 4" X 2" MÉDIA (1,30 M DO PISO), PVC, INSTALADA EM PAREDE - FORNECIMENTO E INSTALAÇÃO. AF_03/2023	UN	155
15.1.2	91937 SINAPI	CAIXA OCTOGONAL 3" X 3", PVC, INSTALADA EM LAJE - FORNECIMENTO E INSTALAÇÃO. AF_03/2023	UN	117
15.2		CABO DE COBRE		
15.2.1	91926 SINAPI	CABO DE COBRE FLEXÍVEL ISOLADO, 2,5 MM², ANTI-CHAMA 450/750 V, PARA CIRCUITOS TERMINAIS - FORNECIMENTO E INSTALAÇÃO. AF_03/2023	M	4005.2
15.2.2	91934 SINAPI	CABO DE COBRE FLEXÍVEL ISOLADO, 16 MM², ANTI-CHAMA 450/750 V, PARA CIRCUITOS TERMINAIS - FORNECIMENTO E INSTALAÇÃO. AF_03/2023	M	213.8
15.2.3	91928 SINAPI	CABO DE COBRE FLEXÍVEL ISOLADO, 4 MM², ANTI-CHAMA 450/750 V, PARA CIRCUITOS TERMINAIS - FORNECIMENTO E INSTALAÇÃO. AF_03/2023	M	777.5
15.2.4	92984 SINAPI	CABO DE COBRE FLEXÍVEL ISOLADO, 25 MM², ANTI-CHAMA 0,6/1,0 KV, PARA REDE ENTERRADA DE DISTRIBUIÇÃO DE ENERGIA ELÉTRICA - FORNECIMENTO E INSTALAÇÃO. AF_12/2021	M	63.8
15.3		DISPOSITIVO ELETRICO		
15.3.1	91953 SINAPI	INTERRUPTOR SIMPLES (1 MÓDULO), 10A/250V, INCLUINDO SUPORTE E PLACA - FORNECIMENTO E INST	UN	31
15.3.2	91959 SINAPI	INTERRUPTOR SIMPLES (2 MÓDULOS), 10A/250V, INCLUINDO SUPORTE E PLACA - FORNECIMENTO E INSTALAÇÃO. AF_03/2023	UN	2
15.3.3	91992 SINAPI	TOMADA ALTA DE EMBUTIR (1 MÓDULO), 2P+T 10 A, INCLUINDO SUPORTE E PLACA - FORNECIMENTO E INSTALAÇÃO. AF_03/2023	UN	106
15.4		DISPOSITIVO DE PROTEÇÃO		
15.4.1	101895 SINAPI	DISJUNTOR TERMOMAGNÉTICO TRIPOLAR, CORRENTE NOMINAL DE 125A - FORNECIMENTO E INSTALAÇÃO. AF_10/2020	UN	1
15.4.2	93672 SINAPI	DISJUNTOR TRIPOLAR TIPO DIN, CORRENTE NOMINAL DE 40A - FORNECIMENTO E INSTALAÇÃO. AF_10/2020	UN	2
15.4.3	93670 SINAPI	DISJUNTOR TRIPOLAR TIPO DIN, CORRENTE NOMINAL DE 25A - FORNECIMENTO E INSTALAÇÃO. AF_10/2020	UN	2

Este documento encontra-se registrado no Conselho Regional de Engenharia e Agronomia do Estado do Maranhão, vinculado à Certidão nº 922858/2025, em 07/03/2025

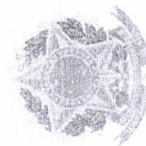

Certidão nº 922858/2025

07/03/2025, 12:56

Chave de Impressão: A21z6

O documento neste ato registrado foi emitido em 07/03/2025 e contém 17 folhas





CASA DA RAÇA

O MELHOR ALIMENTO PARA O SEU MELHOR AMIGO

Av. Desembargador Joaquim Santos, Centro.nº270, Letra B, CEP 65.460-000, Pirapemas- MA

CNPJ 07.883.590/0001-97

15.4.4	93654 SINAPI	DISJUNTOR MONOPOLAR TIPO DIN, CORRENTE NOMINAL DE 16A - FORNECIMENTO E INSTALAÇÃO. AF 10/2020	UN	46
15.4.5	065464 SBC	PROTECTOR DPS 275V 45,0KA CLASSE 2 EZ9L33145 SCHNEIDER	UN	8
15.5		ELETRODUTOS E ELETROCALHA		
15.5.1	91854 SINAPI	ELETRODUTO FLEXÍVEL CORRUGADO, PVC, DN 25 MM (3/4"), PARA CIRCUITOS TERMINAIS, INSTALADO EM PAREDE - FORNECIMENTO E INSTALAÇÃO. AF 03/2023	M	827.4
15.5.2	97668 SINAPI	ELETRODUTO FLEXÍVEL CORRUGADO, PEAD, DN 63 (2"), PARA REDE ENTERRADA DE DISTRIBUIÇÃO DE ENERGIA ELÉTRICA - FORNECIMENTO E INSTALAÇÃO. AF 12/2021	M	251.4
15.5.3	060107 SBC	ELETROCALHA PERFURADA TIPO "U" 100X50 CHAPA 20 SEM TAMPA	M	47.6
15.5.4	063583 SBC	SUORTE SUSPENSÃO VERTICAL PARA ELETROCALHA 100 x 50 mm	UN	44
15.5.5	93009 SINAPI	ELETRODUTO RÍGIDO ROSCÁVEL, PVC, DN 60 MM (2"), PARA REDE ENTERRADA DE DISTRIBUIÇÃO DE ENERGIA ELÉTRICA - FORNECIMENTO E INSTALAÇÃO. AF 12/2021	M	6
15.5.6	062576 SBC	TE HORIZONTAL PARA ELETROCALHA PERFURADA 100x50cm	UN	2
15.5.7	063748 SBC	EMENDA INTERNA PARA ELETROCALHA 100x50	UN	6
15.5.8	063052 SBC	CURVA VERTICAL EXTERNA PARA ELETROCALHA 100X50mm	UN	2
15.5.9	063052 SBC	CURVA VERTICAL EXTERNA PARA ELETROCALHA 100X50mm	UN	2
15.5.10	063756 SBC	SAIDA HORIZONTAL PARA ELETRODUTO 3/4"	UN	21
15.6		LUMINARIAS		
15.6.1	100903 SINAPI	LÂMPADA TUBULAR LED DE 18/20 W, BASE G13 - FORNECIMENTO E INSTALAÇÃO. AF 02/2020 PS	UN	25
15.6.2	060112 SBC	LUMINARIA/REFLETOR RETANGULAR ALUMINIO PARA LAMPADA E40 250V	UN	16
15.7		CONDUTORES DE PROTEÇÃO		
15.7.1	96973 SINAPI	CORDOALHA DE COBRE NU 35 MM², NÃO ENTERRADA, COM ISOADOR - FORNECIMENTO E INSTALAÇÃO. AF 08/2023	M	15
15.7.2	96986 SINAPI	HASTE DE ATERRAMENTO, DIÂMETRO 3/4", COM 3 METROS - FORNECIMENTO E INSTALAÇÃO. AF 08/2023	UN	3



Este documento encontra-se registrado no Conselho Regional de Engenharia e Agronomia do Estado do Maranhão, vinculado à Certidão nº 922858/2025, em 07/03/2025

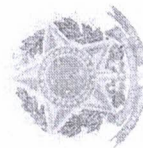

Certidão nº 922858/2025
07/03/2025, 12:56

Chave de Impressão: A21z6

O documento neste ato registrado foi emitido em 07/03/2025 e contém 17 folhas





CASA DA ILUSÃO

O MELHOR ALIMENTO PARA O SEU MELHOR AMIGO

Av. Desembargador Joaquim Santos, Centro, n.º 270, Letra B, CEP 65.460-000, Pirapemas- MA

CNPJ 07.883.590/0001-97



15.7.3	98111 SINAPI	CAIXA DE INSPEÇÃO PARA ATERRAMENTO, CIRCULAR, EM POLIETILENO, DIÂMETRO INTERNO = 0,3 M. AF_12/2020	UN	3
15.7.4	078037 SBC	CONECTOR PARALELO BRONZE 50mm PARA ATERRAMENTO	UN	6
15.8		QUADROS E TRANSFORMADOR		
15.8.1	101946 SINAPI	QUADRO DE MEDIÇÃO GERAL DE ENERGIA PARA 1 MEDIDOR DE SOBREPOR - FORNECIMENTO E INSTALAÇÃO. AF_10/2020	UN	1
15.8.2	064201 SBC	QUADRO DISTRIBUIÇÃO DE EMBUTIR 34 DISJUNTORES 225A	UN	2
15.8.3	102105 SINAPI	TRANSFORMADOR DE DISTRIBUIÇÃO, 112,5 KVA, TRIFÁSICO, 60 HZ, CLASSE 15 KV, IMERSO EM ÓLEO MINERAL, INSTALAÇÃO EM POSTE (NÃO INCLUSO SUPORTE) - FORNECIMENTO E INSTALAÇÃO. AF_12/2020	UN	1
15.8.4	069057 SBC	POSTE DE CONCRETO ARMADO DE SECAO DUPLO T 11,00M 2000 DAN	UN	1
16		COMBATE A INCÊNDIO		
16.1	055918 SBC	PLACA FOTOLUMINESCENTE ROTA DE FUGA EM PVC 2mm 26x13cm	UN	11
16.2	101907 SINAPI	EXTINTOR DE INCÊNDIO PORTÁTIL COM CARGA DE CO2 DE 6 KG, CLASSE BC - FORNECIMENTO E INSTALAÇÃO. AF_10/2020_PE	UN	1
16.3	101909 SINAPI	EXTINTOR DE INCÊNDIO PORTÁTIL COM CARGA DE PQS DE 6 KG, CLASSE BC - FORNECIMENTO E INSTALAÇÃO. AF_10/2020_PE	UN	4
16.4	97599 SINAPI	LUMINÁRIA DE EMERGÊNCIA, COM 30 LÂMPADAS LED DE 2 W, SEM REATOR - FORNECIMENTO E INSTALAÇÃO. AF_02/2020	UN	27
16.5	12138 ORSE	Placa de indicativa de "EXTINTOR" em pvc, dim.: 20 x 20 cm	Un	5
16.6	102494 SINAPI	PINTURA DE PISO COM TINTA EPÓXI, APLICAÇÃO MANUAL, 2 DEMÃOS, INCLUSO PRIMER EPÓXI. AF_05/2021	m²	5
17		ACESSIBILIDADE		
17.1	202301 SBC	PISO TÁTIL OU ALERTA DIRECIONAL EM BORRACHA PRETO 25x25cm	m²	29.36
17.2	13115 ORSE	Barra de apoio, para vaso sanitário, dupla, articulada, direita ou esquerda, em aço inox, L= 70cm, d=1 1/4"	un	3
17.3	100864 SINAPI	BARRA DE APOIO EM "L", EM AÇO INOX POLIDO 80 X 80 CM, FIXADA NA PAREDE - FORNECIMENTO E INSTALACAO. AF_01/2020	UN	3

Este documento encontra-se registrado no Conselho Regional de Engenharia e Agronomia do Estado do Maranhão, vinculado à Certidão nº 922858/2025, em 07/03/2025 em



Certidão nº 922858/2025
07/03/2025, 12:56

Chave de Impressão: A2126

O documento neste ato registrado foi emitido em 07/03/2025 e com 17 folhas





O MELHOR ALIMENTO PARA O SEU MELHOR AMIGO

Av. Desembargador Joaquim Santos, Centro, nº270, Letra B, CEP 65.460-000, Pirapemas- MA
CNPJ 07.883.590/0001-97

17.4	100868 SINAPI	BARRA DE APOIO RETA, EM AÇO INOX POLIDO, COMPRIMENTO 80 CM, FIXADA NA PAREDE - FORNECIMENTO E INSTALAÇÃO. AF_01/2020	UN	3
17.5	13110 ORSE	Barra de apoio, reta, fixa, em aço inox, l=40cm, d=1 1/4", Jackwal ou similar	un	3
17.6	13110 ORSE	Barra de apoio, reta, fixa, em aço inox, l=40cm, d=1 1/4", Jackwal ou similar	un	3
18		SPDA		
18.1	824 ORSE	Pára-raio tipo Franklin 350mm, latão cromado, para descida 1 cabo, c/suporte e conectores p/cabo terra, inclusive mastro aço galv 3mx2" e base	un	2
18.2	96985 SINAPI	HASTE DE ATERRAMENTO, DIÂMETRO 5/8", COM 3 METROS - FORNECIMENTO E INSTALAÇÃO. AF_08/2023	UN	8
18.3	98111 SINAPI	CAIXA DE INSPEÇÃO PARA ATERRAMENTO, CIRCULAR, EM POLIETILENO, DIÂMETRO INTERNO = 0,3 M. AF_12/2020	UN	8
18.4	96977 SINAPI	CORDOALHA DE COBRE NU 50 MM², ENTERRADA - FORNECIMENTO E INSTALADO AF_08/2023	M	70
18.5	96973 SINAPI	CORDOALHA DE COBRE NU 35 MM², NÃO ENTERRADA, COM ISOLADOR - FORNECIMENTO E INSTALAÇÃO. AF_08/2023	M	106
18.6	91871 SINAPI	ELETRODUTO RÍGIDO ROSCÁVEL, PVC, DN 25 MM (3/4"), PARA CIRCUITOS TERMINAIS, INSTALADO EM PAREDE - FORNECIMENTO E INSTALAÇÃO. AF_03/2023	M	36
18.7	10902 ORSE	Suporte guia 90 - Tel 280	un	212
18.8	10522 ORSE	Conector de bronze d=22mm x 3/4"	un	20
19		EQUIPAMENTOS LOGICA E TELEFONIA		
19.1	98307 SINAPI	TOMADA DE REDE RJ45 - FORNECIMENTO E INSTALAÇÃO. AF_11/2019	UN	12
19.2	91853 SINAPI	ELETRODUTO FLEXÍVEL CORRUGADO REFORÇADO, PVC, DN 20 MM (1/2"), PARA CIRCUITOS TERMINAIS, INSTALADO EM PAREDE - FORNECIMENTO E INSTALAÇÃO. AF_03/2023	M	104
19.3	059451 SBC	CERTIFICAO DE REDE LOGICA CAT. 6 COM EMISSAO DE RELATORIO	UN	12
19.4	059972 SBC	CABO DE REDE RJ-45 COM 10 METROS	UN	12
19.5	98308 SINAPI	TOMADA PARA TELEFONE RJ11 - FORNECIMENTO E INSTALAÇÃO. AF_11/2019	UN	9
19.6	98305 SINAPI	RACK FECHADO PARA SERVIDOR - FORNECIMENTO E INSTALAÇÃO.	UN	1

Este documento encontra-se registrado no Conselho Regional de Engenharia e Agronomia do Estado do Maranhão, vinculado à Certidão nº 922858/2025, em 07/03/2025

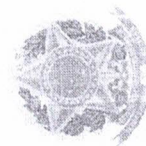

Certidão nº 922858/2025
07/03/2025, 12:56

Chave de Impressão: A21z6

O documento neste ato registrado foi emitido em 07/03/2025 e contém 17 folhas





O MELHOR ALIMENTO PARA O SEU MELHOR AMIGO
 Av. Desembargador Joaquim Santos, Centro, nº270, Letra B, CEP 65.460-000. Pirapemas- MA
 CNPJ 07.883.590/0001-97



		AF_11/2019		
19.7	059252 SBC	SWITCH WIRED TP - LINK GIGABIT 24 PORTAS TL - SG1024D.	UN	1
19.8	98302 SINAPI	PATCH PANEL 24 PORTAS, CATEGORIA 6 - FORNECIMENTO E INSTALACAO. AF_11/2019	UN	1
19.9	067204 SBC	SUORTE PARA TV TRI-ARTICULADO DE 20" A 43"	UN	2
19.10	062401 SBC	PONTO ANTENA - RADIO AM/FM E TV SEM FIAACO	UN	2
19.11	067116 SBC	CABO COAXIAL PARA DISTRIBUICAO SINAL DE ANTENA TV/AM/FM	M	95
20		AR CONDICIONADO		
20.1	97328 SINAPI	TUBO EM COBRE FLEXÍVEL, DN 3/8", COM ISOLAMENTO, INSTALADÔ EM RAMAL DE ALIMENTAÇÃO DE AR CONDICIONADO COM CONDENSADORA INDIVIDUAL - FORNECIMENTO E INSTALAÇÃO. AF_12/2015	M	30
20.2	103247 SINAPI	AR CONDICIONADO SPLIT INVERTER, HI-WALL (PAREDE), 12000 BTU/H, CICLO FRIO - FORNECIMENTO E	UN	15
20.3	103250 SINAPI	AR CONDICIONADO SPLIT INVERTER, HI-WALL (PAREDE), 18000 BTU/H, CICLO FRIO - FORNECIMENTO E INSTALAÇÃO. AF_11/2021_PE	UN	1
21		FACHADA		
21.1	11347 ORSE	Fornecimento e instalação de fachada em pele de vidro, em vidro laminado 3+3 refletivo	m ²	57.32
21.2	10036 ORSE	Fornecimento e instalação de fachada em pele de vidro, linha Citta Due Alcoa, em vidro laminado 3+3 prata refletivo medindo 8,30x6,87m, c/06 modulos vertical e 11 modulos horizontal. e 05 janelas maxi mar (obra:Sup.Reg.Trabalho)	m ²	25.44
22		DIVERSOS		
22.1	9369 ORSE	Conjunto com 06 lixeiras em fibra de vidro, com capacidade 50l cada, com tampa vai e vem	un	1
22.2	111125 SBC	GRADIL BARRA ACO QUADRADA 19,05mmx3,17m FIXADO EM ALVENARIAS	m ²	1
22.3	111231 SBC	LEITREIRO PARA IDENTIFICACAO DE LOJA-CHAPA GALV.#26 COMPL.	m ²	0.94
22.4	202335 SBC	PLACA RELEVO COM BRAILLE EM ALUMINIO 19x19cm ROTA DE FUGA	UN	10
22.5	10360 ORSE	Placa de inauguração em aluminio fundido em braille com 0.50 x 0.70 m	un	1
22.6	190429 SBC	BANCADA EM GRANITO CINZA ANDORINHA	m ²	9.45

Este documento encontra-se registrado no Conselho Regional de Engenharia e Agronomia do Estado do Maranhão, vinculado à Certidão nº 922858/2025, em 07/03/2025

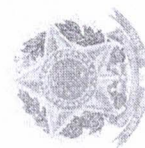

Certidão nº 922858/2025
 07/03/2025, 12:56
 Chave de Imp. essa: A21z6

O documento neste ato registrado foi emitido em 07/03/2025 e contém 17 folhas



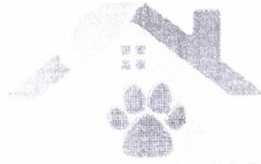

O MELHOR ALIMENTO PARA O SEU MELHOR AMIGO
 Av. Desembargador Joaquim Santos, Centro, nº270, Letra B, CEP 65.460-000, Pirapemas- MA
 CNPJ 07.883.590/0001-97



22.7	202326 SBC	BEBEDOURO DE PRESSAO ACESSIVEL SUSPENSO EM INOX C/ BRAILLE	UN	1
22.8	190611 SBC	BANCO DE CONCRETO 2,25m2 COM ESPESSURA 10cm	UN	2
22.9	201067 SBC	PLANTAS ORNAMENTAIS EM AREAS ENSOLARADAS(SEM EL.ARBUSTIVOS)	m²	11
23		SERVIÇOS FINAIS		
23.1	99814 SINAPI	LIMPEZA DE SUPERFÍCIE COM JATO DE ALTA PRESSÃO. AF_04/2019	m²	732,33

Pirapemas - MA 05 de Março de 2025

SIGLEIDY ABREU
 GOMES:64116514349
 Sigeleidy Abreu Gomes
 CPF nº 641.165.143-49
 Administrador

* Assinatura em formato digital por SIGLEIDY ABREU GOMES:64116514349 Data: 2025-03-05 13:47:42-0700

Este documento encontra-se registrado no Conselho Regional de Engenharia e Agronomia do Estado do Maranhão, vinculado à Certidão nº 922858/2025, em 07/03/2025

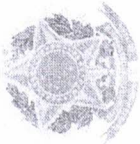

Certidão nº 922858/2025
 07/03/2025, 12:56
 Chave de Impressão: A21z6
 C documento neste ato registrado foi emitido em 07/03/2025 e contém 17 folhas





DECLARAÇÃO

A presente declaração tem por objetivo verificar e comprovar a fiel execução do serviço constante no Atestado de Capacidade Técnica emitido pela, CASA DA RACAO inscrito no CNPJ 07.883.590/0001-97, endereço Av. Desembargador Joaquim Santos, Centro, nº270, Letra B, CEP 65.460-000, Pirapemas- MA.

DADOS DA OBRA/SERVIÇO:

Contratante: CASA DA RACAO

CNPJ do Contratante: 07.883.590/0001-97

Endereço da obra/serviço: Av. Desembargador Joaquim Santos, Centro, nº270, Letra B, CEP 65.460-000, Pirapemas- MA.

Empresa Contratada: ESTRELA EMPREENDIMENTOS & CIA LTDA

CNPJ da Empresa Contratada: 28.588.813/0001-63

Data de execução: 04/11/2024 a 04/03/2025

Objeto da Obra: Execução de Serviço de Construção de Imóvel Comercial, com 732,33m², na Av. Desembargador Joaquim Santos, Centro, nº270, Letra B, CEP 65.460-000, Pirapemas -MA.

Item	Código Banco	Descrição	Und	Quant.
1		ADMINISTRAÇÃO DA OBRA		
1.1	cpu 01 Próprio	Administração local da obra	mes	12
2		MOBILIZAÇÃO, CANTEIRO DE OBRA, REMOÇÃO		
2.1	103689 SINAPI	FORNECIMENTO E INSTALAÇÃO DE PLACA DE OBRA COM CHAPA GALVANIZADA E ESTRUTURA DE MADEIRA. AF_03/2022_PS	m ²	6
2.2	98459 SINAPI	TAPUME COM TELHA METÁLICA. AF_03/2024	m ²	281
2.3	99059 SINAPI	LOCAÇÃO CONVENCIONAL DE OBRA, UTILIZANDO GABARITO DE TÁBUAS CORRIDAS PONTALETADAS A CADA 2,00M - 2 UTILIZAÇÕES. AF_03/2024	M	133.03
2.4	98525 SINAPI	LIMPEZA MECANIZADA DE CAMADA VEGETAL, VEGETAÇÃO E PEQUENAS ÁRVORES (DIÂMETRO DE TRONCO MENOR QUE 0,20 M), COM TRATOR DE ESTEIRAS. AF_03/2024	m ²	3303.44
2.5	012212 SBC	BARRACAO PARA DEPOSITO EM CHAPA DE MADEIRA COMPENSADA	m ²	15
2.6	012216 SBC	BARRACAO PARA ESCRITORIO DE OBRAS EM CHAPAS DE COMPENSADO	m ²	12
2.7	12209 ORSE	Torneira Pressmatic Benefit Docol, ou similar	un	12
2.8	12208 ORSE	Porta papel toalha para papel interfolha 2 ou 3 dobras, injetado com a frente em plástico ABS branco, com visor frontal para controle de substituição do papel interfolha e fundo em Plástico ABS cinza.	un	15
2.9	10184 ORSE	Barracão para banheiro e vestiário de obra, s=35,10m ² , capacidade 20 operários com materiais novos	un	1

Este documento encontra-se registrado no Conselho Regional de Engenharia e Agronomia do Estado do Maranhão, vinculado à Certidão nº 922858/2025, em 07/03/2025

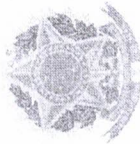

Certidão nº 922858/2025
07/03/2025, 12:51
Chave de Impressão: 721z6
O documento neste ato registrado foi emitido em 07/03/2025 e contém 14 folhas





2.10	12074 ORSE	Visor em chapa acrílica cristal antivandalismo esp.9,5mm (15x51cm) p/porta decela - exceto mão de obra	un	
2.11	210825 SBC	DESMOBILIZACAO C/ DESMONTAGEM DE BARRACAO E DEMAIS ELEMENTOS	m²	89
3		ATERRO		
3.1	101119 SINAPI	ESCAVAÇÃO HORIZONTAL, INCLUINDO ESCARIFICAÇÃO EM SOLO DE 2ª CATEGORIA COM TRATOR DE ESTEIRAS (100HP/LÂMINA: 2,19M3). AF_07/2020	m³	991.03
3.2	93588 SINAPI	TRANSPORTE COM CAMINHÃO BASCULANTE DE 10 M³, EM VIA URBANA EM LEITO NATURAL (UNIDADE: M3XKM). AF_07/2020	M3XKM	19820.64
3.3	100574 SINAPI	ESPALHAMENTO DE MATERIAL COM TRATOR DE ESTEIRAS. AF_11/2019	m³	991.03
3.4	96385 SINAPI	EXECUÇÃO E COMPACTAÇÃO DE ATERRO COM SOLO PREDOMINANTEMENTE ARGILOSO - EXCLUSIVE SOLO, ESCAVAÇÃO, CARGA E TRANSPORTE. AF_11/2019	m³	991.03
4		INFRAESTRUTURA		
4.1		VIGAS BALDRAME		
4.1.1	90082 SINAPI	ESCAVAÇÃO MECANIZADA DE VALA COM PROF. ATÉ 1,5 M (MÉDIA MONTANTE E JUSANTE/UMA COMPOSIÇÃO POR TRECHO), ESCAVADEIRA (0,8 M3), LARG. DE 1,5 M A 2,5 M, EM SOLO DE 1ª CATEGORIA, EM LOCAIS COM ALTO NÍVEL DE INTERFERÊNCIA. AF_02/2021	m³	44.57
4.1.2	96617 SINAPI	LASTRO DE CONCRETO MAGRO, APLICADO EM BLOCOS DE COROAMENTO OU SAPATAS, ESPESSURA DE 3 CM. AF_01/2024	m²	127.35
4.1.3	104488 SINAPI	COMPOSIÇÃO PARAMÉTRICA PARA EXECUÇÃO DE ESTRUTURAS DE CONCRETO ARMADO. PARA EDIFICAÇÃO INSTITUCIONAL TÉRREA, FCK = 25 MPA. AF_11/2022	m³	25.8
4.1.4	98557 SINAPI	IMPERMEABILIZAÇÃO DE SUPERFÍCIE COM EMULSÃO ASFÁLTICA, 2 DEMÃOS. AF_09/2023	m²	339.6
4.2		SAPATAS		
4.2.1	90082 SINAPI	ESCAVAÇÃO MECANIZADA DE VALA COM PROF. ATÉ 1,5 M (MÉDIA MONTANTE E JUSANTE/UMA COMPOSIÇÃO POR TRECHO), ESCAVADEIRA (0,8 M3), LARG. DE 1,5 M A 2,5 M, EM SOLO DE 1ª CATEGORIA, EM LOCAIS COM ALTO NÍVEL DE INTERFERÊNCIA. AF_02/2021	m³	81.6
4.2.2	96617 SINAPI	LASTRO DE CONCRETO MAGRO, APLICADO EM BLOCOS DE COROAMENTO OU SAPATAS, ESPESSURA DE 3 CM. AF_01/2024	m²	54.4

Este documento encontra-se registrado no Conselho Regional de Engenharia e Agronomia do Estado do Maranhão, vinculado à Certidão nº 922858/2025, em 07/03/2025.

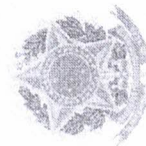

Certidão nº 922858/2025
07/03/2025, 12:56
Chave de Impressão: A21z6

O documento neste ato registrado foi emitido em 07/03/2025 e contém 14 folhas





4.2.3	104488 SINAPI	COMPOSIÇÃO PARAMÉTRICA PARA EXECUÇÃO DE ESTRUTURAS DE CONCRETO ARMADO, PARA EDIFICAÇÃO INSTITUCIONAL TÉRREA, FCK = 25 MPA. AF_11/2022	m³	18.6
4.2.4	96557 SINAPI	CONCRETAGEM DE BLOCO DE COROAMENTO OU VIGA BALDRAME, FCK 30 MPA, COM USO DE BOMBA - LANÇAMENTO, ADENSAMENTO E ACABAMENTO. AF_01/2024	m³	145.55
4.2.5	96534 SINAPI	FABRICAÇÃO, MONTAGEM E DESMONTAGEM DE FÔRMA PARA BLOCO DE COROAMENTO, EM MADEIRA SERRADA, E=25 MM, 4 UTILIZAÇÕES. AF_01/2024	m²	512.32
5		SUPERESTRUTURA		
5.1		PILARES		
5.1.1	104488 SINAPI	COMPOSIÇÃO PARAMÉTRICA PARA EXECUÇÃO DE ESTRUTURAS DE CONCRETO ARMADO, PARA EDIFICAÇÃO INSTITUCIONAL TÉRREA, FCK = 25 MPA. AF_11/2022	m³	22.19
5.1.2	ESTAC Próprio A-03	ESTACA ESCAVADA MECANICAMENTE, SEM FLUIDO ESTABILIZANTE, COM 40CM DE DIÂMETRO, CONCRETO LANÇADO POR CAMINHÃO BETONEIRA (EXCLUSIVE MOBILIZAÇÃO E DESMOBILIZAÇÃO)	M	465.25
5.2		VIGAS		
5.2.1	90082 SINAPI	ESCAVAÇÃO MECANIZADA DE VALA COM PROF. ATÉ 1,5 M (MÉDIA MONTANTE E JUSANTE/UMA COMPOSIÇÃO POR TRECHO), ESCAVADEIRA (0,8 M3), LARG. DE 1,5 M A 2,5 M, EM SOLO DE 1A CATEGORIA, EM LOCAIS COM ALTO NÍVEL DE INTERFERÊNCIA. AF_02/2021	m³	81.6
5.2.2	96617 SINAPI	LASTRO DE CONCRETO MAGRO, APLICADO EM BLOCOS DE COROAMENTO OU SAPATAS, ESPESSURA DE 3 CM. AF_01/2024	m²	54.4
5.2.3	104488 SINAPI	COMPOSIÇÃO PARAMÉTRICA PARA EXECUÇÃO DE ESTRUTURAS DE CONCRETO ARMADO, PARA EDIFICAÇÃO INSTITUCIONAL TÉRREA, FCK = 25 MPA. AF_11/2022	m³	18.6
5.2.4	92471 SINAPI	MONTAGEM E DESMONTAGEM DE FÔRMA DE VIGA, ESCORAMENTO COM GARFO DE MADEIRA, PÉ-DIREITO SIMPLES, EM CHAPA DE MADEIRA PLASTIFICADA,	m²	1209.55
5.2.5	96536 SINAPI	FABRICAÇÃO, MONTAGEM E DESMONTAGEM DE FÔRMA PARA VIGA BALDRAME, EM MADEIRA SERRADA, E=25 MM, 4 UTILIZAÇÕES. AF_01/2024	m²	675.66
5.3		laje		
5.3.1	101963 SINAPI	LAJE PRÉ-MOLDADA UNIDIRECIONAL, BIAPOIADA, PARA PISO, ENCHIMENTO EM CERÂMICA, VIGOTA CONVENCIONAL, ALTURA TOTAL DA LAJE (ENCHIMENTO+CAPA) = (8+4). AF_11/2020_PA	m²	367.11

Este documento encontra-se registrado no Conselho Regional de Engenharia e Agronomia do Estado do Maranhão, vinculado à Certidão nº 922858/2025, em 07/03/2025 em

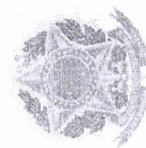

Ce foi no nº 922858/2025
07/03/2025, 12:56
Chave de Impressão: A21z6

O documento neste ato registr. id: foi emitido em 07/03/2025 e contém 14 folhas





5.3.2	98557 SINAPI	IMPERMEABILIZAÇÃO DE SUPERFÍCIE COM EMULSÃO ASFÁLTICA, 2 DEMÃOS. AF_09/2023	m ²	347.61
5.3.3	98546 SINAPI	IMPERMEABILIZAÇÃO DE SUPERFÍCIE COM MANTA ASFÁLTICA, UMA CAMADA, INCLUSIVE APLICAÇÃO DE PRIMER ASFÁLTICO, E=4MM. AF_09/2023	m ²	28.5
5.3.4	13530 ORSE	Estrutura em concreto armado (1,80 x 2,10m) p/ suporte de caixa d'água elevada em fibra de vidro 3.000l (h=5.00m), conforme projeto. Inclusive fundação. Inclusive caixa d	Un	1
6		ALVENARIA DE VEDAÇÃO		
6.1	100002 SINAPI	ALVENARIA DE VEDAÇÃO DE BLOCOS CERÂMICOS FURADOS NA HORIZONTAL DE 9X14X19 CM (ESPESSURA 9 CM) E ARGAMASSA DE ASSENTAMENTO COM PREPARO EM BETONEIRA. AF_12/2021	m ²	1433.07
6.2	103324 SINAPI	ALVENARIA DE VEDAÇÃO DE BLOCOS CERÂMICOS FURADOS NA VERTICAL DE 14X19X39 CM (ESPESSURA 14 CM) E ARGAMASSA DE ASSENTAMENTO COM PREPARO EM BETONEIRA. AF_12/2021	m ²	1005.09
6.3	93197 SINAPI	CONTRAVERGA MOLDADA IN LOCO EM CONCRETO, ESPESSURA DE *20* CM. AF_03/2024	M	60.4
6.4	93187 SINAPI	VERGA MOLDADA IN LOCO EM CONCRETO, ESPESSURA DE *20* CM. AF_03/2024	M	121.1
7		COBERTURA		
7.1	92574 SINAPI	TRAMA DE AÇO COMPOSTA POR RIPAS, CAIBROS E TERÇAS PARA TELHADOS DE ATÉ 2 ÁGUAS PARA TELHA CERÂMICA CAPA-CANAL, INCLUSO TRANSPORTE VERTICAL. AF_07/2019	m ²	379
7.2	94207 SINAPI	TELHAMENTO COM TELHA ONDULADA DE FIBROCIMENTO E = 6 MM, COM RECOBRIMENTO LATERAL DE 1/4 DE ONDA PARA TELHADO COM INCLINAÇÃO MAIOR QUE 10°, COM ATÉ 2 ÁGUAS, INCLUSO IÇAMENTO. AF_07/2019	m ²	379
7.3	94231 SINAPI	RUFO EM CHAPA DE AÇO GALVANIZADO NÚMERO 24, CORTE DE 25 CM, INCLUSO TRANSPORTE VERTICAL. AF_07/2019	M	116.8
7.4	94229 SINAPI	CALHA EM CHAPA DE AÇO GALVANIZADO NÚMERO 24, DESENVOLVIMENTO DE 100 CM, INCLUSO TRANSPORTE VERTICAL. AF_07/2019	M	11.3
7.5	100775 SINAPI	ESTRUTURA TRELIÇADA DE COBERTURA, TIPO FINK, COM LIGAÇÕES SOLDADAS, INCLUSOS PERFIS METÁLICOS, CHAPAS METÁLICAS, MÃO DE OBRA E TRANSPORTE COM GUINDASTE - FORNECIMENTO E INSTALAÇÃO. AF_01/2020_PSA	KG	10725.32

Este documento encontra-se registrado no Conselho Regional de Engenharia e Agronomia do Estado do Maranhão, vinculado à Certidão nº 922858/2025, em 07/03/2025



Certidão nº 922858/2025
07/03/2025, 12:56
Chave de Impressão: A21z6
O documento neste ato registrado foi emitido em 07/03/2025 e contém 11 folhas





7.6	51 Próprio	TELHA TERMOISOLANTE REVESTIDA EM AÇO GALVALUME, FACE SUPERIOR TRAPEZOIDAL E FACE INFERIOR PLANA (NÃO INCLUI ACESSÓRIOS DE FIXAÇÃO), REVEST COM ESPESSURA DE 0,50 MM, COM PRE-PINTURA DE COR BRANCA NAS DUAS FACES, NÚCLEO EM POLIISOCIANURATO (PIR) COM ESPESSURA DE 50 MM	m ²	
8		ACABAMENTO DE PAREDE E MURO		
8.1	87905 SINAPI	CHAPISCO APLICADO EM ALVENARIA (COM PRESENÇA DE VÃOS) E ESTRUTURAS DE CONCRETO DE FACHADA, COM COLHER DE PEDREIRO. ARGAMASSA TRAÇO 1:3 COM PREPARO EM BETONEIRA 400L. AF_10/2022	m ²	2867.74
8.2	87547 SINAPI	MASSA ÚNICA, EM ARGAMASSA TRAÇO 1:2:8, PREPARO MECÂNICO, APLICADA MANUALMENTE EM PAREDES INTERNAS DE AMBIENTES COM ÁREA ENTRE 5M ² E 10M ² , E = 10MM, COM TALISCAS. AF_03/2024	m ²	2867.74
8.3	104612 SINAPI	REVESTIMENTO CERÂMICO PARA PAREDES INTERNAS COM PLACAS TIPO ESMALTADA EXTRA DE DIMENSÕES 60X60 CM APLICADAS A MEIA ALTURA DAS PAREDES. AF_02/2023 PE	m ²	126.32
9		FORRO		
9.1	96113 SINAPI	FORRO EM PLACAS DE GESSO, PARA AMBIENTES COMERCIAIS. AF_08/2023_PS	m ²	700.53
9.2	96120 SINAPI	ACABAMENTOS PARA FORRO (MOLDURA DE GESSO). AF_08/2023	M	565.62
9.3	96116 SINAPI	FORRO EM RÉGUAS DE PVC FRISADO, PARA AMBIENTES COMERCIAIS, INCLUSIVE ESTRUTURA BIDIRECIONAL DE FIXAÇÃO. AF_08/2023_PS	m ²	744.24
10		PISO		
10.1	90930 SINAPI	CONTRAPISO ACÚSTICO EM ARGAMASSA TRAÇO 1:4 (CIMENTO E AREIA), PREPARO MECÂNICO COM BETONEIRA 400L, APLICADO EM ÁREAS SECAS, ACABAMENTO NÃO REFORÇADO, ESPESSURA 5CM. AF_07/2021	m ²	575
10.2	104607 SINAPI	REVESTIMENTO CERÂMICO PARA PISO COM PLACAS TIPO ESMALTADA EXTRA DE DIMENSÕES 45X45 CM APLICADA EM DIAGONAL EM AMBIENTES DE ÁREA MAIOR QUE 10 M ² . AF_02/2023_PE	m ²	575
10.3	94991 SINAPI	EXECUÇÃO DE PASSÉIO (CALÇADA) OU PISO DE CONCRETO COM CONCRETO MOLDADO IN LOCO, USINADO C20, ACABAMENTO CONVENCIONAL, NÃO ARMADO. AF_08/2022	m ³	200.82
10.4	12135 ORSE	Grama batatais em placas, fornecimento e plantio	m ²	277.26
10.5	92400 SINAPI	EXECUÇÃO DE PAVIMENTO EM PISO INTERTRAVADO, COM BLOCO RETANGULAR DE 20 X 10 CM, ESPESSURA 10 CM. AF_10/2022	m ²	653.28

Este documento encontra-se registrado no Conselho Regional de Engenharia e Agronomia do Estado do Maranhão, vinculado à Certidão nº 922858/2025, em 07/03/2025 em



Certidão nº 922858/2025
07/03/2025, 12:56
Chave de Impressão: A2126
O documento neste ato registrado foi emitido em 07/03/2025 e contém 14 folhas





10.6	94268 SINAPI	GUIA (MEIO-FIO) E SARJETA CONJUGADOS DE CONCRETO, MOLDADA IN LOCO EM TRECHO CURVO COM EXTRUSORA, 45 CM BASE (15 CM BASE DA GUIA + 30 CM BASE DA SARJETA) X 22 CM ALTURA. AF_01/202	M	288.5 Rubrica
10.7	88649 SINAPI	RODAPÉ CERÂMICO DE 7CM DE ALTURA COM PLACAS TIPO ESMALTADA EXTRA DE DIMENSÕES 45X45CM. AF_02/2023	M	448.44
10.8	120238 SBC	RODAMEIO FAIXA MADEIRA DE LEI PARA PROTECAO EM SALAS	M	81.1
10.9	180784 SBC	PINTURA ESMALTE RODAPES/RODAMEIO MADEIRA COM FUNDO NIVELADOR	M	81.1
10.10	104162 SINAPI	PISO EM GRANILITE, MARMORITE OU GRANITINA EM AMBIENTES INTERNOS, COM ESPESURA DE 8 MM, INCLUSO MISTURA EM BETONEIRA, COLOCAÇÃO DAS JUNTAS, APLICAÇÃO DO PISO, 4 POLIMENTOS COM POLITRIZ, ESTUCAMENTO, SELADOR E CERA. AF_06/2022	m²	1099.42
11		PINTURA INTERNA, EXTERNA E MURO		
11.1	88415 SINAPI	APLICAÇÃO MANUAL DE FUNDO SELADOR ACRÍLICO EM PAREDES EXTERNAS DE CASAS. AF_03/2024	m²	2867.74
11.2	96126 SINAPI	APLICAÇÃO MANUAL DE MASSA ACRÍLICA EM PANOS DE FACHADA COM PRESENÇA DE VÃOS, DE EDIFÍCIOS DE MÚLTIPLOS PAVIMENTOS, UMA DEMÃO. AF_03/2024	m²	2867.74
11.3	88489 SINAPI	PINTURA LÁTEX ACRÍLICA PREMIUM, APLICAÇÃO MANUAL EM PAREDES, DUAS DEMÃOS. AF_04/2023	m²	2867.74
11.4	88428 SINAPI	APLICAÇÃO MANUAL DE PINTURA COM TINTA TEXTURIZADA ACRÍLICA EM SUPERFÍCIES EXTERNAS DE SACADA DE EDIFÍCIOS DE MÚLTIPLOS PAVIMENTOS, DUAS CORES. AF_03/2024	m²	502.2
12		ESQUADRIAS		
12.1	12952 ORSE	Porta de vidro temperado, de abrir, duas folhas, 1,8x2,10m, espessura 10mm, inclusive acessórios - Rev 01	un	2
12.2	90823 SINAPI	PORTA DE MADEIRA PARA PINTURA, SEMI-OCA (LEVE OU MÉDIA), 90X210CM, ESPESURA DE 3.5CM, INCLUSO DOBRADIÇAS - FORNECIMENTO E INSTALAÇÃO. AF_12/2019	UN	7
12.3	111632 SBC	PORTAO FERRO ABRIR COM PINTURA EM DUAS FACES	m²	8
12.5	94569 SINAPI	JANELA DE ALUMÍNIO TIPO MAXIM-AR, COM VIDROS, BATENTE E FERRAGENS, EXCLUSIVE ALIZAR, ACABAMENTO E CONTRAMARCO. FORNECIMENTO E INSTALAÇÃO. AF_12/2019	m²	6
12.6	101965 SINAPI	PEITORIL LINEAR EM GRANITO OU MÁRMORE, L = 15CM, COMPRIMENTO DE ATÉ 2M, ASSENTADO COM ARGAMASSA 1:6 COM ADITIVO. AF_11/2020	M	43
12.7	98689 SINAPI	SOLEIRA EM GRANITO, LARGURA 15 CM, ESPESURA 2,0 CM. AF_09/2020	M	42.5

Este documento encontra-se registrado no Conselho Regional de Engenharia e Agronomia do Estado do Maranhão, vinculado à Ceridão nº 922858/2025, em 07/03/2025

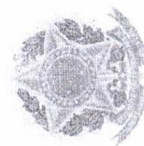

Ceridão nº 922858/2025
07/03/2025, 12:56
Chave de impressão: A21z6

O documento neste ato registrado foi emitido em 07/03/2025 e contém 14 folhas





		INSTALAÇÕES HIDRÁULICAS	
		ALIMENTAÇÃO	
13			
13.1			
13.1.1	102619 SINAPI	CAIXA D'ÁGUA EM POLIÉSTER REFORÇADO COM FIBRA DE VIDRO, 10000 LITROS - FORNECIMENTO E INSTALAÇÃO. AF_06/2021	UN 1
13.1.1.2	89353 SINAPI	REGISTRO DE GAVETA BRUTO, LATÃO, ROSCÁVEL, 3/4" - FORNECIMENTO E INSTALAÇÃO. AF_08/2021	UN 2
13.1.3	94797 SINAPI	TORNEIRA DE BOIA PARA CAIXA D	UN 1
13.1.4	94797 SINAPI	TORNEIRA DE BOIA PARA CAIXA D'ÁGUA, ROSCÁVEL, 1" - FORNECIMENTO E INSTALAÇÃO. AF_08/2021	UN 1
13.2			
13.2.1	86932 SINAPI	VASO SANITÁRIO SIFONADO COM CAIXA ACOPLADA LOUÇA BRANCA - PADRÃO MÉDIO, INCLUSO ENGATE FLEXÍVEL EM METAL CROMADO, 1/2 X 40CM - FORNECIMENTO E INSTALAÇÃO. AF_01/2020	UN 4
13.2.2	95471 SINAPI	VASO SANITARIO SIFONADO CONVENCIONAL PARA PCD SEM FURO FRONTAL COM LOUÇA BRANCA SEM ASSENTO - FORNECIMENTO E INSTALAÇÃO. AF_01/2020	UN 3
13.2.3	190331 SBC	CHUVEIRO PLASTICO EM PVC RIGIDO COM ARTICULACAO CROMADA 1/2"	UN 3
13.2.4	103046 SINAPI	REGISTRO DE PRESSÃO, PVC, ROSCÁVEL, VOLANTE SIMPLES, 3/4" - FORNECIMENTO E INSTALAÇÃO. AF_08/2021	UN 3
13.2.5	93396 SINAPI	BANCADA GRANITO CINZA, 50 X 60 CM, INCL. CUBA DE EMBUTIR OVAL LOUÇA BRANCA 35 X 50 CM, VÁLVULA METAL CROMADO, SIFÃO FLEXÍVEL PVC, ENGATE 30 CM FLEXÍVEL PLÁSTICO E TORNEIRA CROMADA DE MESA, PADRÃO POPULAR - FORNEC. E INSTALAÇÃO. AF_01/2020	UN 15
13.2.6	190213 SBC	CUBA AÇO INOX ESCOVADO RETANGULAR 50x40x20cm SQUARE 540 SINK	UN 6
13.2.7	86915 SINAPI	TORNEIRA CROMADA DE MESA, 1/2" OU 3/4", PARA LAVATÓRIO, PADRÃO MÉDIO - FORNECIMENTO E INSTALAÇÃO. AF_01/2020	UN 6
13.2.8	86883 SINAPI	SIFÃO DO TIPO FLEXÍVEL EM PVC 1 X 1.1/2 - FORNECIMENTO E INSTALAÇÃO. AF_01/2020	UN 6
13.2.9	86930 SINAPI	TANQUE DE MÁRMORE SINTÉTICO SUSPENSO, 22L OU EQUIVALENTE, INCLUSO SIFÃO FLEXÍVEL EM PVC, VÁLVULA PLÁSTICA E TORNEIRA DE PLÁSTICO - FORNECIMENTO E INSTALAÇÃO. AF_01/2020	UN 2
13.2.10	93441 SINAPI	BANCADA GRANITO CINZA 150 X 60 CM. COM CUBA DE EMBUTIR DE AÇO, VÁLVULA AMERICANA EM METAL, SIFÃO FLEXÍVEL EM PVC, ENGATE FLEXÍVEL 30 CM, TORNEIRA CROMADA LONGA, DE PAREDE.	UN 1

Este documento encontra-se registrado no Conselho Regional de Engenharia e Agronomia do Estado do Maranhão, vinculado à Certidão nº 922858/2025, em 07/03/2025 em

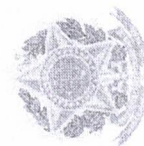

Certidão nº 922858/2025
07/03/2025, 12:56
Chave de Impressão: A21z6
O documento neste ato registrado foi emitido em 07/03/2025 e contém 14 folhas





		1/2" OU 3/4", P/ COZINHA, PADRÃO POPULAR - FORN		
13.3		ACESSÓRIOS		
13.3.1	89972 SINAPI	KIT DE REGISTRO DE GAVETA BRUTO DE LATÃO 3/4", INCLUSIVE CONEXÕES, ROSCÁVEL, INSTALADO EM	UN	22
13.4		TUBOS		
13.4.1	91785 SINAPI	(COMPOSIÇÃO REPRESENTATIVA) DO SERVIÇO DE INSTALAÇÃO DE TUBOS DE PVC, SOLDÁVEL, ÁGUA FRIA, DN 25 MM (INSTALADO EM RAMAL, SUB-RAMAL, RAMAL DE DISTRIBUIÇÃO OU PRUMADA), INCLUSIVE CONEXÕES, CORTES E FIXAÇÕES. PARA PRÉDIOS. AF_10/2015	M	241.3
13.5		AGUAS PLUVIAIS E REAPROVEITAMENTO		
13.5.1	99260 SINAPI	CAIXA ENTERRADA HIDRÁULICA RETANGULAR, EM ALVENARIA COM BLOCOS DE CONCRETO, DIMENSÕES INTERNAS: 0,6X0,6X0,6 M PARA REDE DE DRENAGEM. AF_12/2020	UN	6
13.5.2	91790 SINAPI	(COMPOSIÇÃO REPRESENTATIVA) DO SERVIÇO DE INSTALAÇÃO DE TUBOS DE PVC, SÉRIE R, ÁGUA PLUVIAL, DN 100 MM (INSTALADO EM RAMAL DE ENCAMINHAMENTO, OU CONDUTORES VERTICAIS), INCLUSIVE CONEXÕES, CORTES E FIXAÇÕES, PARA PRÉDIOS. AF_10/2015	M	28
13.5.3	89495 SINAPI	RALO SIFONADO, PVC, DN 100 X 40 MM, JUNTA SOLDÁVEL, FORNECIDO E INSTALADO EM RAMAIS DE ENCAMINHAMENTO DE ÁGUA PLUVIAL. AF_06/2022	UN	6
13.5.4	102617 SINAPI	CAIXA D'ÁGUA EM POLIÉSTER REFORÇADO COM FIBRA DE VIDRO, 5000 LITROS - FORNECIMENTO E INSTALAÇÃO. AF_06/2021	UN	1
13.5.5	99621 SINAPI	VÁLVULA DE RETENÇÃO HORIZONTAL, DE BRONZE, ROSCÁVEL, 1 1/4" - FORNECIMENTO E INSTALAÇÃO. AF_08/2021	UN	2
13.5.6	94796 SINAPI	TORNEIRA DE BOIA PARA CAIXA D	UN	1
13.5.7	054897 SBC	INSTALACAO DE RALO TIPO GRELHA 150mm PARA FILTRO AGUA PLUVIAL	UN	3
13.5.8	052263 SBC	BOMBA AUTO ASPIRANTE 1CV 220V JET-100 FERRARI	UN	1
14		INSTALAÇÕES SANITÁRIAS		
14.1.1	98110 SINAPI	CAIXA DE GORDURA PEQUENA (CAPACIDADE: 19 L), CIRCULAR, EM PVC, DIÂMETRO INTERNO= 0,3 M. AF_12/2020	UN	1

Este documento encontra-se registrado no Conselho Regional de Engenharia e Agronomia do Estado do Maranhão, vinculado à Certidão nº 922858/2025, em 07/03/2025
em
emitida

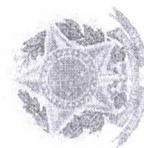

Certidão nº 922358/2025
07/03/2025, 12:56
Chave de Impressão: A2126
O documento neste ato registrado foi emitido em 07/03/2025 e contém 14 folhas





14.1.2	97902 SINAPI	CAIXA ENTERRADA HIDRÁULICA RETANGULAR EM ALVENARIA COM TIJOLOS CERÂMICOS MACIÇOS, DIMENSÕES INTERNAS: 0,6X0,6X0,6 M PARA REDE DE ESGOTO. AF_12/2020	UN	
14.2		ACESSÓRIOS		
14.2.1	104328 SINAPI	CAIXA SIFONADA, COM GRELHA QUADRADA, PVC, DN 150 X 150 X 50 MM, JUNTA SOLDÁVEL, FORNECIDA E INSTALADA EM RAMAL DE DESCARGA OU EM RAMAL DE ESGOTO SANITÁRIO. AF_08/2022	UN	8
14.3		TUBOS DE PVC		
14.3.1	91795 SINAPI	(COMPOSIÇÃO REPRESENTATIVA) DO SERVIÇO DE INST. TUBO PVC, SÉRIE N, ESGOTO PREDIAL, 100 MM (INST. RAMAL DESCARGA, RAMAL DE ESG. SANIT., PRUMADA ESG. SANIT., VENTILAÇÃO OU SUB-COLETOR AÉREO), INCL. CONEXÕES E CORTES, FIXAÇÕES, P/ PRÉDIOS. AF_10/2015	M	104.4
14.3.2	91793 SINAPI	(COMPOSIÇÃO REPRESENTATIVA) DO SERVIÇO DE INSTALAÇÃO DE TUBO DE PVC, SÉRIE NORMAL, ESGOTO PREDIAL, DN 50 MM (INSTALADO EM RAMAL DE DESCARGA OU RAMAL DE ESGOTO SANITÁRIO), INCLUSIVE CONEXÕES, CORTES E FIXAÇÕES PARA, PRÉDIOS. AF 10/2015	M	64.1
14.3.3	91792 SINAPI	(COMPOSIÇÃO REPRESENTATIVA) DO SERVIÇO DE INSTALAÇÃO DE TUBO DE PVC, SÉRIE NORMAL, ESGOTO PREDIAL, DN 40 MM (INSTALADO EM RAMAL DE DESCARGA OU RAMAL DE ESGOTO SANITÁRIO), INCLUSIVE CONEXÕES, CORTES E FIXAÇÕES, PARA PRÉDIOS. AF 10/2015	M	51.2
14.3.4	91794 SINAPI	(COMPOSIÇÃO REPRESENTATIVA) DO SERVIÇO DE INST. TUBO PVC, SÉRIE N, ESGOTO PREDIAL, DN 75 MM, (INST. EM RAMAL DE DESCARGA, RAMAL DE ESG. SANITÁRIO, PRUMADA DE ESG. SANITÁRIO OU VENTILAÇÃO), INCL. CONEXÕES, CORTES E FIXAÇÕES, P/ PRÉDIOS. AF 10/2015	M	1.5
14.4		UNIDADES DE TRATAMENTO		
14.4.1	98068 SINAPI	TANQUE SÉPTICO RETANGULAR, EM ALVENARIA COM TIJOLOS CERÂMICOS MACIÇOS, DIMENSÕES INTERNAS: 1,4 X 3,2 X H=1,8 M, VOLUME ÚTIL: 6272 L	UN	1
14.4.2	98058 SINAPI	FILTRO ANAERÓBIO CIRCULAR, EM CONCRETO PRÉ-MOLDADO, DIÂMETRO INTERNO = 1,10 M, ALTURA INTERNA = 1,50 M, VOLUME ÚTIL: 1140,4 L (PARA 5 CONTRIBUINTES). AF_12/2020_PA	UN	1
14.4.3	98080 SINAPI	SUMIDOURO RETANGULAR, EM ALVENARIA COM TIJOLOS CERÂMICOS MACIÇOS, DIMENSÕES INTERNAS: 1,6 X 3,4 X H=3,0 M, ÁREA DE INFILTRAÇÃO: 32,9 M² (PARA 13 CONTRIBUINTES). AF_12/2020	UN	1
15		INSTALAÇÕES ELÉTRICAS		

Este documento encontra-se registrado no Conselho Regional de Engenharia e Agronomia do Estado do Maranhão, vinculado à Certidão nº 922858/2025, em 07/03/2025

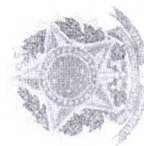

Certidão nº 922858/2025
07/03/2025, 12:56
Chave de Impressão: A21z6

O documento neste ato registrado foi emitido em 07/03/2025 e contém 14 folhas





15.1		ACESSORIOS	
15.1.1	91940 SINAPI	CAIXA RETANGULAR 4" X 2" MÉDIA (1,30 M DO PISO), PVC, INSTALADA EM PAREDE - FORNECIMENTO E INSTALAÇÃO. AF_03/2023	UN 155
15.1.2	91937 SINAPI	CAIXA OCTOGONAL 3" X 3", PVC, INSTALADA EM LAJE - FORNECIMENTO E INSTALAÇÃO. AF_03/2023	UN 117
15.2		CABO DE COBRE	
15.2.1	91926 SINAPI	CABO DE COBRE FLEXÍVEL ISOLADO, 2,5 MM², ANTI-CHAMA 450/750 V, PARA CIRCUITOS TERMINAIS - FORNECIMENTO E INSTALAÇÃO. AF_03/2023	M 4005.2
15.2.2	91934 SINAPI	CABO DE COBRE FLEXÍVEL ISOLADO, 16 MM², ANTI-CHAMA 450/750 V, PARA CIRCUITOS TERMINAIS - FORNECIMENTO E INSTALAÇÃO. AF_03/2023	M 213.8
15.2.3	91928 SINAPI	CABO DE COBRE FLEXÍVEL ISOLADO, 4 MM², ANTI-CHAMA 450/750 V. PARA CIRCUITOS TERMINAIS - FORNECIMENTO E INSTALAÇÃO. AF_03/2023	M 777.5
15.2.4	92984 SINAPI	CABO DE COBRE FLEXÍVEL ISOLADO, 25 MM², ANTI-CHAMA 0,6/1,0 KV, PARA REDE ENTERRADA DE DISTRIBUIÇÃO DE ENERGIA ELÉTRICA - FORNECIMENTO E INSTALAÇÃO. AF_12/2021	M 63.8
15.3		DISPOSITIVO ELETRICO	
15.3.1	91953 SINAPI	INTERRUPTOR SIMPLES (1 MÓDULO), 10A/250V, INCLUINDO SUPORTE E PLACA - FORNECIMENTO E INSTALAÇÃO. AF_03/2023	UN 31
15.3.2	91959 SINAPI	INTERRUPTOR SIMPLES (2 MÓDULOS), 10A/250V, INCLUINDO SUPORTE E PLACA - FORNECIMENTO E INSTALAÇÃO. AF_03/2023	UN 2
15.3.3	91992 SINAPI	TOMADA ALTA DE EMBUTIR (1 MÓDULO), 2P+T 10 A, INCLUINDO SUPORTE E PLACA - FORNECIMENTO E INSTALAÇÃO. AF_03/2023	UN 106
15.4		DISPOSITIVO DE PROTEÇÃO	
15.4.1	101895 SINAPI	DISJUNTOR TERMOMAGNÉTICO TRIPOLAR, CORRENTE NOMINAL DE 125A - FORNECIMENTO E INSTALAÇÃO. AF_10/2020	UN 1
15.4.2	93672 SINAPI	DISJUNTOR TRIPOLAR TIPO DIN, CORRENTE NOMINAL DE 40A - FORNECIMENTO E INSTALAÇÃO. AF_10/2020	UN 2
15.4.3	93670 SINAPI	DISJUNTOR TRIPOLAR TIPO DIN, CORRENTE NOMINAL DE 25A - FORNECIMENTO E INSTALAÇÃO. AF_10/2020	UN 2
15.4.4	93654 SINAPI	DISJUNTOR MONOPOLAR TIPO DIN, CORRENTE NOMINAL DE 16A - FORNECIMENTO E INSTALAÇÃO. AF_10/2020	UN 46
15.4.5	065464 SRC	PROTETOR DPS 275V 45,0KA CLASSE 2 EZ9L33145 SCHNEIDER	UN 8
15.5		ELETRODUTOS E ELETROCALHA	

Este documento encontra-se registrado no Conselho Regional de Engenharia e Agronomia do Estado do Maranhão, vinculado à Certidão nº 922858/2025, em 07/03/2025 emitida

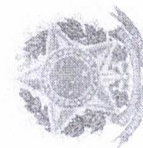

Certidão nº 922858/2025
07/03/2025, 12:56
Código de Impressão: A21z6

O documento neste ato registrado foi emitido em 07/03/2025 e contém 14 folhas





15.5.1	91854 SINAPI	ELETRODUTO FLEXÍVEL CORRUGADO, PVC, DN 25 MM (3/4"), PARA CIRCUITOS TERMINAIS, INSTALADO EM PAREDE - FORNECIMENTO E INSTALAÇÃO. AF 03/2023	M	
15.5.2	97668 SINAPI	ELETRODUTO FLEXÍVEL CORRUGADO, PEAD, DN 63 (2"), PARA REDE ENTERRADA DE DISTRIBUIÇÃO DE ENERGIA ELÉTRICA - FORNECIMENTO E INSTALAÇÃO. AF 12/2021	M	251.4
15.5.3	060107 SBC	ELETROCALHA PERFURADA TIPO ""U"" 100X50 CHAPA 20 SEM TAMPA	M	47.6
15.5.4	063583 SBC	SUORTE SUSPENSÃO VERTICAL PARA ELETROCALHA 100 x 50 mm	UN	44
15.5.5	93009 SINAPI	ELETRODUTO RÍGIDO ROSCÁVEL, PVC, DN 60 MM (2"), PARA REDE ENTERRADA DE DISTRIBUIÇÃO DE ENERGIA ELÉTRICA - FORNECIMENTO E INSTALAÇÃO. AF 12/2021	M	6
15.5.6	062576 SBC	TE HORIZONTAL PARA ELETROCALHA PERFURADA 100x50cm	UN	2
15.5.7	063748 SBC	EMENDA INTERNA PARA ELETROCALHA 100x50	UN	6
15.5.8	063052 SBC	CURVA VERTICAL EXTERNA PARA ELETROCALHA 100X50mm	UN	2
15.5.9	063052 SBC	CURVA VERTICAL EXTERNA PARA ELETROCALHA 100X50mm	UN	2
15.5.10	063756 SBC	SAIDA HORIZONTAL PARA ELETRODUTO 3/4"	UN	21
15.6		LUMINARIAS		
15.6.1	100903 SINAPI	LÂMPADA TUBULAR LED DE 18/20 W, BASE G13 - FORNECIMENTO E INSTALAÇÃO. AF 02/2020 PS	UN	25
15.6.2	060112 SBC	LUMINARIA/REFLETOR RETANGULAR ALUMINIO PARA LAMPADA E40 250V	UN	16
15.7		CONDUTORES DE PROTEÇÃO		
15.7.1	96973 SINAPI	CORDOALHA DE COBRE NU 35 MM², NÃO ENTERRADA, COM ISOLADOR - FORNECIMENTO E INSTALAÇÃO. AF 08/2023	M	15
15.7.2	96986 SINAPI	HASTE DE ATERRAMENTO, DIÂMETRO 3/4", COM 3 METROS - FORNECIMENTO E INSTALAÇÃO. AF 08/2023	UN	3
15.7.3	98111 SINAPI	CAIXA DE INSPEÇÃO PARA ATERRAMENTO, CIRCULAR, EM POLIETILENO, DIÂMETRO INTERNO = 0,3 M. AF 12/2020	UN	3
15.7.4	078037 SBC	CONECTOR PARALELO BRONZE 50mm PARA ATERRAMENTO	UN	6
15.8		QUADROS E TRANSFORMADOR		
15.8.1	101946 SINAPI	QUADRO DE MEDIÇÃO GERAL DE ENERGIA PARA 1 MEDIDOR DE SOBREPOR - FORNECIMENTO E INSTALAÇÃO. AF 10/2020	UN	1
15.8.2	064201 SBC	QUADRO DISTRIBUIÇÃO DE EMBUTIR 34 DISJUNTORES 225A	UN	2

Este documento encontra-se registrado no Conselho Regional de Engenharia e Agronomia do Estado do Maranhão, vinculado à Certidão nº 922858/2025, em 07/03/2025 em

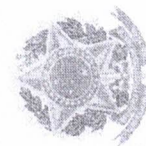

Certidão nº 922858/2025

07/03/2025, 12:56

Chave de Impressão: A21z6

O documento neste ato registrado foi emitido em 07/03/2025 e contém 14 folhas





15.8.3	102105 SINAPI	TRANSFORMADOR DE DISTRIBUIÇÃO, 112,5 KVA, TRIFÁSICO, 60 HZ, CLASSE 15 KV, IMERSO EM ÓLEO MINERAL, INSTALAÇÃO EM POSTE (NÃO INCLUSO SUPORTE) - FORNECIMENTO E INSTALAÇÃO. AF_12/2020	UN	
15.8.4	069057 SBC	POSTE DE CONCRETO ARMADO DE SECAO DUPLO T 11	UN	1
16		COMBATE A INCÊNDIO		
16.1	055918 SBC	PLACA FOTOLUMINESCENTE ROTA DE FUGA EM PVC 2mm 26x13cm	UN	11
16.2	101907 SINAPI	EXTINTOR DE INCÊNDIO PORTÁTIL COM CARGA DE CO2 DE 6 KG, CLASSE BC - FORNECIMENTO E INSTALAÇÃO. AF_10/2020_PE	UN	1
16.3	101909 SINAPI	EXTINTOR DE INCÊNDIO PORTÁTIL COM CARGA DE PQS DE 6 KG, CLASSE BC - FORNECIMENTO E INSTALAÇÃO. AF_10/2020_PE	UN	4
16.4	97599 SINAPI	LUMINÁRIA DE EMERGÊNCIA, COM 30 LÂMPADAS LED DE 2 W, SEM REATOR - FORNECIMENTO E INSTALAÇÃO. AF_02/2020	UN	27
16.5	12138 ORSE	Placa de indicativa de "EXTINTOR" em pvc, dim.: 20 x 20 cm	Un	5
16.6	102494 SINAPI	PINTURA DE PISO COM TINTA EPÓXI, APLICAÇÃO MANUAL, 2 DEMÃOS, INCLUSO PRIMER EPÓXI AF_05/2021	m²	5
17		ACESSIBILIDADE		
17.1	202301 SBC	PISO TÁTIL OU ALERTA DIRECIONAL EM BORRACHA PRETO 25x25cm	m²	29.36
17.2	13115 ORSE	Barra de apoio, para vaso sanitário, dupla, articulada, direita ou esquerda, em aço inox, L= 70cm, d=1 1/4"	un	3
17.3	100864 SINAPI	BARRA DE APOIO EM "L", EM AÇO INOX POLIDO 80 X 80 CM. FIXADA NA PAREDE - FORNECIMENTO E INSTALACAO. AF_01/2020	UN	3
17.4	100868 SINAPI	BARRA DE APOIO RETA, EM AÇO INOX POLIDO, COMPRIMENTO 80 CM, FIXADA NA PAREDE - FORNECIMENTO E INSTALAÇÃO. AF_01/2020	UN	3
17.5	13110 ORSE	Barra de apoio, reta, fixa, em aço inox, l=40cm, d=1 1/4", Jackwal ou similar	un	3
17.6	13110 ORSE	Barra de apoio, reta, fixa, em aço inox, l=40cm, d=1 1/4", Jackwal ou similar	un	3
18		SPDA		
18.1	824 ORSE	Pára-raio tipo Franklin 350mm, latão cromado, para descida 1 cabo, c/suporte e conectores p/cabo terra, inclusive mastro aço galv 3mx2" e base	un	2
18.2	96985 SINAPI	HASTE DE ATERRAMENTO, DIÂMETRO 5/8", COM 3 METROS - FORNECIMENTO E INSTALAÇÃO. AF_08/2023	UN	8
18.3	98111 SINAPI	CAIXA DE INSPEÇÃO PARA ATERRAMENTO, CIRCULAR, FM POLIETILENO, DIÂMETRO INTERNO = 0,3 M. AF_12/2020	UN	8
18.4	90577 SINAPI	CORDOALHA DE CÔBRE NU 50 MM², ENTERRADA -	VI	70

Este documento encontra-se registrado no Conselho Regional de Engenharia e Agronomia do Estado do Maranhão, vinculado à Certidão nº 922858/2025, em 07/03/2025.

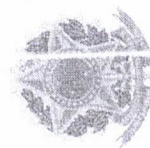

Certidão nº 922858/2025
 07/03/2025, 12:56
 Chave de Impressão: A21z6

O documento neste ato registrado foi emitido em 07/03/2025 e contém 14 folhas





18.5	96973 SINAPI	FORNECIMENTO E INSTALAÇÃO. AF 08/2023	M	106
18.6	91871 SINAPI	CORDOALHA DE COBRE NU 35 MM², NÃO ENTERRADA, COM ISOLADOR - FORNECIMENTO E INSTALAÇÃO. AF 08/2023	M	36
18.7	10902 ORSE	ELETRODUTO RÍGIDO ROSCÁVEL, PVC, DN 25 MM (3/4"), PARA CIRCUITOS TERMINAIS, INSTALADO EM PAREDE - FORNECIMENTO E INSTALAÇÃO AF 03/2023	un	212
18.8	10522 ORSE	Suporte guia 90 - Tel 280	un	20
19		EQUIPAMENTOS LOGICA E TELEFONIA		
19.1	98307 SINAPI	Conector de bronze d=22mm x 3/4"	UN	12
19.2	91855 SINAPI	TOMADA DE REDE RJ45 - FORNECIMENTO E INSTALAÇÃO. AF_11/2019	un	104
19.3	059451 SBC	ELETRODUTO FLEXIVEL CORRUGADO REFORÇADO, PVC, DN 20 MM (1/2"), PARA CIRCUITOS TERMINAIS, INSTALADO EM PAREDE - FORNECIMENTO E INSTALAÇÃO. AF 03/2023	UN	12
19.4	059972 SBC	CERTIFICAO DE REDE LOGICA CAT. 6 COM EMISSAO DE RELATORIO	UN	12
19.5	98308 SINAPI	CABO DE REDE RJ-45 COM 10 METROS	UN	9
19.6	98305 SINAPI	TOMADA PARA TELEFONE RJ11 - FORNECIMENTO E INSTALAÇÃO. AF_11/2019	UN	1
19.7	059252 SBC	RACK FECHADO PARA SERVIDOR - FORNECIMENTO E INSTALAÇÃO. AF_11/2019	UN	1
19.8	98302 SINAPI	SWITCH WIRED TP - LINK GIGABIT 24 PORTAS TL - SG1024D.	UN	1
19.9	067204 SBC	PATCH PANEL 24 PORTAS, CATEGORIA 6 - FORNECIMENTO E INSTALAÇÃO. AF_11/2019	UN	2
19.10	062401 SBC	SUORTE PARA TV TRI-ARTICULADO DE 20"" A 43""	UN	2
19.11	067116 SBC	PONTO ANTENA - RADIO AM/FM E TV SEM FIAÇAO	M	95
20		AR CONDICIONADO		
20.1	97328 SINAPI	CABO COAXIAL PARA DISTRIBUICAO SINAL DE ANTENA TV/AM/FM	M	30
20.2	103247 SINAPI	TUBO EM COBRE FLEXÍVEL, DN 3/8", COM ISOLAMENTO, INSTALADO EM RAMAL DE ALIMENTAÇÃO DE AR CONDICIONADO COM CONDENSADORA INDIVIDUAL - FORNECIMENTO E INSTALAÇÃO. AF_12/2015	UN	15
20.3	103250 SINAPI	AR CONDICIONADO SPLIT INVERTER, HI-WALL (PAREDE), 12000 BTU/H, CICLO FRIO - FORNECIMENTO E INSTALAÇÃO. AF_11/2021_PE	UN	1
21		FACHADA		
21.1	11347 ORSE	AR CONDICIONADO SPLIT INVERTER, HI-WALL (PAREDE), 18000 BTU/H, CICLO FRIO - FORNECIMENTO E INSTALAÇÃO. AF_11/2021_PE	m²	57.32
		Fornecimento e instalação de fachada em pele de vidro, em vidro laminado 3+3 refletivo		

Este documento encontra-se registrado no Conselho Regional de Engenharia e Agronomia do Estado do Maranhão, vinculado à Certidão nº 922858/2025, em 07/03/2025.

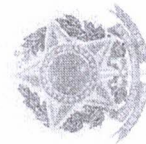

Certidão nº 922858/2025
07/03/2025, 12:56

Chave de Impressão: A21z6

O documento neste ato registrado foi emitido em 07/03/2025 e contém 14 folhas

