



Certidão de Acervo Técnico - CAT  
Lei Federal Nº 5194 de 24 de Dezembro de 1966  
Resolução Nº 1025 de 30 de Outubro de 2009

Conselho Regional de Engenharia e Agronomia do Estado do Maranhão

CREA-MA COM REGISTRO DE ATESTADO



873884/2022

Atividade em andamento

CERTIFICAMOS, em cumprimento ao disposto na Resolução nº 1.025, de 30 de outubro de 2009, do Confea, que consta dos assentamentos deste Conselho Regional de Engenharia e Agronomia do Estado do Maranhão - Crea-MA, o Acervo Técnico do profissional **RICARDO MANOEL DE FREITAS FIGUEIREDO** referente à(s) Anotação(ões) de Responsabilidade Técnica - ART abaixo discriminada(s):

Profissional: **RICARDO MANOEL DE FREITAS FIGUEIREDO**

Registro: **1105341216MA** RNP: **1105341216**

Título profissional: ENGENHEIRO CIVIL

Número da ART: **MA20210487343** Tipo de ART: OBRA / SERVIÇO Registrada em: 28/12/2021  
Forma de registro: INICIAL Participação técnica: INDIVIDUAL  
Empresa contratada: **RR ASSESSORIA E EMPREENDIMENTOS LTDA - ME**

Contratante: **PREFEITURA MUNICIPAL DE CURURUPU** CPF/CNPJ: **05.733.472/0001-77**  
Endereço do contratante: RUA GETULIO VARGAS Nº: 20  
Complemento: Bairro: CENTRO  
Cidade: CURURUPU UF: MA CEP: 65268000  
Contrato: 247/2021 Celebrado em: 20/12/2021  
Valor do contrato: R\$ 393.673,44 Tipo de contratante: Pessoa Jurídica de Direito Público  
Ação institucional: Outros  
Endereço da obra/serviço: RUA CORONEL FARIAS Nº: 01  
Complemento: Bairro: CENTRO  
Cidade: CURURUPU UF: MA CEP: 65268000  
Coordenadas Geográficas: -1.826650, -44.872895  
Data de início: 20/12/2021 Situação: atividade em andamento  
Finalidade: Outro  
Proprietário: **PREFEITURA MUNICIPAL DE CURURUPU** CPF/CNPJ: **05.733.472/0001-77**

Atividade Técnica: **16 - Execução** AGRIMENSURA > TERRAPLENAGEM > #36.10.5 - DE COMPACTAÇÃO - TERRAPLENAGEM 49 - Execução de obra 4499.00 metro quadrado; **16 - Execução** TRANSPORTES > INFRAESTRUTURA URBANA > DE PAVIMENTAÇÃO > #4.2.1.1 - EM CONCRETO PARA VIAS URBANAS 49 - Execução de obra 2675.00 metro quadrado; **16 - Execução** OBRAS HIDRÁULICAS E RECURSOS HÍDRICOS > SISTEMAS DE DRENAGEM PARA OBRAS CIVIS > DE SISTEMAS DE DRENAGEM PARA OBRAS CIVIS > #5.3.1.7 - MEIO-FIO 49 - Execução de obra 1149.00 metro;

**Observações**

PRESTAÇÃO DE SERVIÇOS DE PAVIMENTAÇÃO EM BLOQUETE NO MUNICÍPIO DE CURURUPU - MA, PROCESSO 127/2021, TOMAD DE PREÇOS 002/2021 CONTRATO 247/2021

**Informações Complementares**

CERTIFICAMOS, finalmente, que se encontra vinculado à presente Certidão de Acervo Técnico - CAT, o atestado contendo 2 folha(s), expedido pelo contratante da obra/serviço, a quem cabe a responsabilidade pela veracidade e exatidão das informações nele constantes.

Certidão de Acervo Técnico nº 873884/2022  
03/10/2022, 13:49  
5d0yc

A Certidão de Acervo Técnico (CAT) à qual o atestado está vinculado constituirá prova da capacidade técnico-profissional da pessoa jurídica somente se o responsável técnico indicado estiver ou venha a ser integrado ao seu quadro técnico por meio de declaração entregue no momento da habilitação ou da entrega das propostas.

Certificamos que se encontra vinculado à presente CAT o atestado apresentado em cumprimento à Lei nº 8.666/93, expedido pela pessoa jurídica contratante, e quem cabe a responsabilidade pela veracidade e exatidão das informações nele constantes. É de responsabilidade deste Conselho a verificação da atividade profissional em conformidade com a Lei nº 5.194/66 e Resoluções do Conselho Federal de Engenharia e Agronomia - CONFEA.

Esta certidão perderá a validade, caso ocorra qualquer alteração posterior dos elementos cadastrais nela contidos.

A autenticidade desta Certidão pode ser verificada em: <https://crea-ma.sitac.com.br/publico/>, com a chave: 5d0yc



24

ESTADO DO MARANHÃO  
PREFEITURA MUNICIPAL DE CURURUPU  
CNPJ 05.733.472/0001-77  
Rua Getúlio Vargas, nº 20, Centro  
CURURUPU - MARANHÃO  
CEP: 65269-000



### ATESTADO DE CAPACIDADE TÉCNICA PARCIAL

Atestamos para os devidos fins, que a empresa **R R ASSESSORIA E MPREENDIMENTOS LTDA**, inscrita no CNPJ sob nº 37.382.431/0001-70, executou de forma satisfatória, sob responsabilidade técnica do profissional Engenheiro Civil Ricardo Manoel de Freitas Figueiredo, RNP 1105341216MA a **PRESTAÇÃO DE SERVIÇOS DE PAVIMENTAÇÃO EM BLOQUETE, NO MUNICÍPIO DE CURURUPU - MA**, conforme dados abaixo, **DADOS DO CONTRATO:**

**CONTRATANTE:** PREFEITURA MUNICIPAL DE CURURUPU/MA, localizada na RUA GETÚLIO VARGAS Nº 20 CENTRO CURURUPU - MA, inscrita no CNPJ sob nº 05.733.472/0001-77.

**ENDEREÇO DA OBRA:** RUA CORONEL FARIAS Nº01 CENTRO, MUNICÍPIO DE CURURUPU - MA CEP 65268000

**PRAZO CONTRATUAL:** 20/12/2021a 20/04/2022

**PERÍODO DE EXECUTADO:** 20/12/2021a 20/04/2022

**CARACTERÍSTICAS DO SERVIÇO CONFORME PLANILHA ABAIXO:**

| ITEM     | DESCRIÇÃO   | UNID           | QUANT    |
|----------|---|----------------|----------|
| <b>1</b> | <b>SERVIÇOS INICIAIS</b>  |                |          |
| 1.1      | Placa de obra em chapa de aço galvanizado   | UN             | 6,00     |
| 1.2      | Mobilização e desmobilização de equipamento   | UN             | 1,00     |
| <b>2</b> | <b>ADMINISTRAÇÃO DA OBRA</b>  |                |          |
| 2.1      | Administração local da obra (eng. de obra. etc)   | UN             | 1,00     |
| <b>3</b> | <b>SERVIÇOS DE TERRAPLENAGEM</b>  |                |          |
| 3.1      | Regularização e compactação de subleito de solo predominantemente arenoso   | m <sup>2</sup> | 2.924,48 |
| 3.2      | Escavação e carga material la categoria, utilizando trator de esteiras de 110 a 160hp com lamina, peso operacional * 13t e pa carregadeira com 170 hp.        | m <sup>3</sup> | 584,90   |
| 3.3      | Transporte com caminhão basculante de 10 m <sup>3</sup> , em via urbana em leito natural (unidade: txkm)  | TXXM           | 4.678,88 |
| 3.4      | Execução e compactação de base e ou sub base para pavimentação de solos de comportamento laterítico (arenoso) - exclusive solo, escavação, carga e transporte | m <sup>3</sup> | 584,90   |
| <b>4</b> | <b>SERVIÇOS DE PAVIMENTAÇÃO</b>   |                |          |

Este documento encontra-se registrado no Conselho Regional de Engenharia e Agronomia do Estado do Maranhão, vinculado à Certidão nº 873884/2022, em 03/10/2022 emitida



Certidão nº 873884/2022

03/10/2022, 13:53

Chave de Impressão: 500yc

O documento neste ato registrado foi emitido em 03/10/2022 e contém 2 folhas

Digitalizado com CamScanner

Conselho Regional de Engenharia e Agronomia do Estado do Maranhão  
Avenida dos Holandeses, Quadra 35, Lote 8, Calhau, São Luis/MA  
Tel: + 55 (98) 2106-8300 Fax: + 55 (98) 2106-8300 E-mail: faleconosco@creama.org.br



Impresso em: 03/10/2022, às 13:53.



75



|          |  |                |          |
|----------|--|----------------|----------|
| 4.1      | Execução de pavimento com bloco sextavado de 25 x 25 cm, espessura 8 cm  | m <sup>2</sup> | 1.738,88 |
| <b>5</b> | <b>SERVIÇOS DE CALÇADAS</b>  |                |          |
| 5.1      | Execução de passeio (calçada) ou piso de concreto com concreto moldado in loco, feito em obra, acabamento convencional, não armado   | m <sup>3</sup> | 71,72    |
| 5.2      | Pavimentação com Piso tátil direcional e/ou alerta, concreto rejuntado, dim 30x30x2,5 cm, para deficiente visual   | m <sup>2</sup> | 221,09   |
| <b>6</b> | <b>SERVIÇOS DE DRENAGEM</b>  |                |          |
| 6.1      | Assentamento de guia (meio-fio) em trecho reto, confeccionada em concreto pré-fabricado, dimensões 100x15x13x30 cm (comprimento x base inferior x base superior x altura), para vias urbanas (uso viário). | M              | 747,11   |
| 6.2      | Execução de sarjeta de concreto usinado, moldada in loco em trecho reto, 30 cm base x 10 cm altura.  | M              | 747,11   |

CURURUPU, 29 DE SETEMBRO DE 2022

**2º OFÍCIO**   
**Thiago Reis de Carvalho**  
 Engenheiro Civil  
 CREA/MA 111897695-9  
 FISCAL ENG CIVIL THIAGO REIS DE CARVALHO  
 Registro: 1118976959MA  
 CPF:007.950.013-71  
 Nº MA20210459299

Poder Judiciário - TJMA  
 Nº SELO RECFIRO315 AC 114 83 W6N 2953  
 Recebido e emitido em 29/09/2022 às 15:45:25, Alô: 13.17.4. Total: \$ 2018. E-mail: RS.18.10  
 FERC RS 0.94 FADEP RS 0.72 FFMP \$ 0,2 Consulte em <https://selo.tjma.jus.br>



  
**CLAUDIA SUELMAS ALVES**  
 ESCRIVÃO SUBSTITUTA

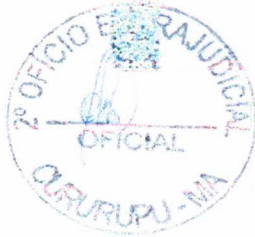

Este documento encontra-se registrado no Conselho Regional de Engenharia e Agronomia do Estado do Maranhão, vinculado à Certidão nº 873884/2022, em 03/10/2022 emitida



Certidão nº 873884/2022  
03/10/2022, 13:53

Chave de Impressão: 5cd0yc  
O documento neste ato registrado foi emitido em 03/10/2022 e contém 2 folhas



76



Certidão de Acervo Técnico - CAT  
Lei Federal Nº 5194 de 24 de Dezembro de 1966  
Resolução Nº 1025 de 30 de Outubro de 2009

CREA-MA



Conselho Regional de Engenharia e Agronomia do Estado do Maranhão

CERTIFICAMOS, em cumprimento ao disposto na Resolução nº 1.025, de 30 de outubro de 2009, do Confea, que consta dos assentamentos deste Conselho Regional de Engenharia e Agronomia do Estado do Maranhão - Crea-MA, o Acervo Técnico do profissional **RICARDO MANOEL DE FREITAS FIGUEIREDO** referente à(s) Anotação(ões) de Responsabilidade Técnica - ART abaixo discriminada(s):

Profissional: **RICARDO MANOEL DE FREITAS FIGUEIREDO**  
Registro: **1105341216MA** RNP: **1105341216**  
Título profissional: ENGENHEIRO CIVIL

Número da ART: **MA20220527663** Tipo de ART: OBRA / SERVIÇO Registrada em: 10/05/2022  
Forma de registro: SUBSTITUIÇÃO Participação técnica: INDIVIDUAL  
Empresa contratada: **RR ASSESSORIA E EMPREENDIMENTOS LTDA - ME**

Contratante: **PREFEITURA MUNICIPAL DE BELAGUA** CPF/CNPJ: **01.612.545/0001-11**  
Endereço do contratante: RUA NOVA Nº: SN  
Complemento: Bairro: CENTRO  
Cidade: BELÁGUA UF: MA CEP: 65535000  
Contrato: 20220050 Celebrado em:  
Valor do contrato: R\$ 955.350,00 Tipo de contratante: Pessoa Jurídica de Direito Público  
Ação institucional: Agricultura familiar  
Endereço da obra/serviço: POVOADO SAGRADO CORACAO Nº: SN  
Complemento: Bairro: SAGRADO CORACAO  
Cidade: BELÁGUA UF: MA CEP: 65535000  
Coordenadas Geográficas: -3.159752, -43.510460  
Data de início: 29/03/2022 Situação: atividade em andamento  
Finalidade: Outro  
Proprietário: **PREFEITURA MUNICIPAL DE BELAGUA** CPF/CNPJ: 01.612.545/0001-11

Atividade Técnica: **15 - Elaboração em BIM TRANSPORTES > INFRAESTRUTURA RODOVIÁRIA > #4.1.6 - DE BASE E SUB-BASE PARA RODOVIAS 80 - Projeto 10518.00 metro quadrado; 16 - Execução TRANSPORTES > INFRAESTRUTURA RODOVIÁRIA > #4.1.1 - DE PAVIMENTAÇÃO EM CONCRETO PARA RODOVIAS 49 - Execução de obra 10518.00 metro quadrado; 16 - Execução OBRAS HIDRÁULICAS E RECURSOS HÍDRICOS > SISTEMAS DE DRENAGEM PARA OBRAS CIVIS > DE SISTEMAS DE DRENAGEM PARA OBRAS CIVIS > #5.3.1.7 - MEIO-FIO 49 - Execução de obra 3506.00 metro; 16 - Execução OBRAS HIDRÁULICAS E RECURSOS HÍDRICOS > SISTEMAS DE DRENAGEM PARA OBRAS CIVIS > DE SISTEMAS DE DRENAGEM PARA OBRAS CIVIS > #5.3.1.8 - SARJETA 49 - Execução de obra 3506.00 metro;**

**Observações**

PRESTAÇÃO DE SERVIÇOS DE PAVIMENTAÇÃO EM PISO INTERTRAVADO NO MUNICÍPIO DE BELAGUA - MA.  
OBS: PROJETO EXECUTIVO E EXECUÇÃO.

**Informações Complementares**

CERTIFICAMOS, finalmente, que se encontra vinculado à presente Certidão de Acervo Técnico – CAT, o atestado contendo 1 folha(s), expedido pelo contratante da obra/serviço, a quem cabe a responsabilidade pela veracidade e exatidão das informações nele constantes.

Certidão de Acervo Técnico nº 886104/2023  
09/05/2023, 11:06  
BCAZC

A Certidão de Acervo Técnico (CAT) à qual o atestado está vinculado constituirá prova da capacidade técnico-profissional da pessoa jurídica somente se o responsável técnico indicado estiver ou venha a ser integrado ao seu quadro técnico por meio de declaração entregue no momento da habilitação ou da entrega das propostas.

Certificamos que se encontra vinculado à presente CAT o atestado apresentado em cumprimento à Lei nº 8.666/93, expedido pela pessoa jurídica contratante, a quem cabe a responsabilidade pela veracidade e exatidão das informações nele constantes. É de responsabilidade deste Conselho a verificação da atividade profissional em conformidade com a Lei nº 5.194/66 e Resoluções do Conselho Federal de Engenharia e Agronomia - CONFEA.

Esta certidão perderá a validade, caso ocorra qualquer alteração posterior dos elementos cadastrais nela contidos.

A autenticidade desta Certidão pode ser verificada em: <https://crea-ma.sitac.com.br/publico/>, com a chave: BCAZC

Conselho Regional de Engenharia e Agronomia do Estado do Maranhão  
Avenida dos Holandeses, Quadra 35, Lote 8, Calhau, São Luis/MA  
Tel: + 55 (98) 2106-8300 Fax: + 55 (98) 2106-8300 E-mail: faleconosco@creama.org.br



Impresso em: 09/05/2023, às 11:08.

77



ESTADO DO MARANHÃO  
PREFEITURA MUNICIPAL DE BELÁGUA  
CNPJ: 01.612.545/0001-11



### ATESTADO DE CAPACIDADE TÉCNICA PARCIAL

Atestamos para os devidos fins, que a empresa **R R ASSESSORIA E EMPREENDIMENTOS LTDA**, inscrita no CNPJ sob nº 37.382.431/0001-70, executou de forma satisfatória, sob responsabilidade técnica do profissional Engenheiro Civil Ricardo Manoel de Freitas Figueiredo, RNP 1105341216MA a **PRESTAÇÃO DE SERVIÇOS DE PAVIMENTAÇÃO EM PISO INTERTRAVADO NO MUNICÍPIO DE BELÁGUA /MA** conforme dados abaixo,

#### DADOS DO CONTRATO:

CONTRATANTE: PREFEITURA MUNICIPAL DE BELÁGUA/MA, localizada na RUA NOVA SN CENTRO BELÁGUA - MA, inscrita no CNPJ sob nº 01.612.545/0001-11.  
Endereço da Obra: POVOADO SAGRADO CORAÇÃO SN BAIRRO SAGRADO CORAÇÃO, MUNICÍPIO DE BELAGUA – MA CEP65.535- 000  
PRAZO CONTRATUAL: 29/03/2022 a 29/03/2023 PERIODO DE EXECUTADO: 29/03/2022 A 10/06/2022

#### CARACTERÍSTICAS DO SERVIÇO CONFORME PLANILHA ABAIXO:

|     |  |      |         |
|-----|--|------|---------|
| 1   | <b>PROJETO EXECUTIVO</b>   |      |         |
| 1.1 | Elaboração de projeto executivo 10.518,00m <sup>2</sup>  | unid | 1,00    |
| 2   | <b>SERVIÇOS PRELIMINARES</b>   |      |         |
| 2.1 | PLACA DE OBRA  | M2   | 12,50   |
| 2.2 | ADMINISTRAÇÃO DE OBRA  | mês  | 6,00    |
| 2.3 | MOBILIZAÇÃO E DESMOBILIZAÇÃO   | un   | 1,00    |
| 3   | <b>PAVIMENTAÇÃO</b>  |      |         |
| 3.1 | EXECUÇÃO DE PAVIMENTO EM PISO INTERTRAVADO, COM BLOCO SEXTAVADO DE 25 X 25 CM, ESPESSURA 10 CM. AF_12/2015     | M2   | 8519,58 |
| 3.2 | REGULARIZAÇÃO E COMPACTAÇÃO DE SUBLEITO DE SOLO PREDOMINANTEMENTE ARENOSO. AF_11/2019                          | M2   | 9466,20 |
| 4   | <b>DRENAGEM</b>  |      |         |
| 4.1 | Meio-fio de concreto - MFC 05 - areia e brita comerciais - fôrma de madeira                                    | m    | 3155,40 |
| 4.2 | EXECUÇÃO DE SARJETA DE CONCRETO USINADO, MOLDADA IN LOCO EM TRECHO RETO, 30 CM BASE X 10 CM ALTURA. AF_06/2016 | M    | 3155,40 |

BELÁGUA, 05 DE MAIO DE 2023

NICOLAS MOTA  
ALMEIDA:06249644342

Assinado de forma digital por  
NICOLAS MOTA  
ALMEIDA:06249644342  
Dados: 2023.05.09 10:46:17 -03'00'

FISCAL: NICOLAS MOTA ALMEIDA  
RPN: 1117374912  
CPF: 062.496.443-42  
ART:MA 20210476132

Rua Nova, s/nº, Centro –BELAGUA/MA – cep: 65.535-000

Este documento encontra-se registrado no Conselho Regional de Engenharia e Agronomia do Estado do Maranhão, vinculado à Certidão nº 886104/2023, em 09/05/2023 emitida



Certidão nº 886104/2023  
09/05/2023, 11:08

Chave de Impressão: BCAZC

O documento neste ato registrado foi emitido em 09/05/2023 e contém 1 folhas

Conselho Regional de Engenharia e Agronomia do Estado do Maranhão  
Avenida dos Holandeses, Quadra 35, Lote 8, Calhau, São Luis/MA  
Tel: + 55 (98) 2106-8300 Fax: + 55 (98) 2106-8300 E-mail: faleconosco@creama.org.br



Impresso em: 09/05/2023, às 11:08.



78

B



Certidão de Acervo Técnico - CAT  
Resolução Nº 1025 de 30 de Outubro de 2009  
Resolução Nº 218 de 29 de Junho de 1973

CREA-MA

CAT COM REGISTRO DE ATESTADO

779800/2017

Atividade concluída

Conselho Regional de Engenharia e Agronomia do Estado do Maranhão

CERTIFICAMOS, em cumprimento ao disposto na Resolução nº 1.025, de 30 de outubro de 2009, do Confea, que consta dos assentamentos deste Conselho Regional de Engenharia e Agronomia do Estado do Maranhão - Crea-MA, o Acervo Técnico do profissional **RICARDO MANOEL DE FREITAS FIGUEIREDO** referente à(s) Anotação(ões) de Responsabilidade Técnica - ART abaixo discriminada(s):

Profissional: **RICARDO MANOEL DE FREITAS FIGUEIREDO**  
Registro: **1105341216MA** RNP: **1105341216**  
Título profissional: ENGENHEIRO CIVIL

Número da ART: **MA20160057716** Tipo de ART: OBRA / SERVIÇO Registrada em: 17/10/2016 Baixada em: 20/02/2017  
Forma de registro: SUBSTITUIÇÃO Participação técnica: CO-RESPONSÁVEL  
Empresa contratada:

Contratante: **GOMES SODRE ENGENHARIA EIRELI**  
Endereço do contratante: RUA DAS PALMEIRAS  
Complemento:  
Cidade: SÃO LUÍS

CPF/CNPJ: **11.004.413/0001-60**  
Nº: 2  
Bairro: JARDIM RENASCENÇA  
UF: MA CEP: 65075300

Contrato: Celebrado em: 26/05/2014  
Valor do contrato: R\$ 26.041.457,00 Tipo de contratante: Pessoa Jurídica de Direito Privado

Ação institucional: Outros  
Endereço da obra/serviço: AVENIDA ITAPIRACÓ  
Complemento: COMPLEXO ITAPIRACO  
Cidade: SÃO LUÍS

Nº: SN  
Bairro: ANIL  
UF: MA CEP: 65051160

Coordenadas Geográficas: -2.531180, -44.222648  
Data de início: 26/05/2014 Conclusão efetiva: 30/08/2016  
Finalidade: Outro

Proprietário: SECRETARIA DE ESTADO DE MEIO AMBIENTE E RECURSOS NATURAIS - SEMA CPF/CNPJ: 05.023.045/0001-03

Atividade Técnica: 7 - EXECUÇÃO #A0110 - EDIFICIOS DE ALVENARIA P/ FINS DIVERSOS 53 - EXECUCAO 11250.00 metro quadrado; 7 - EXECUÇÃO #A0217 - PRACA 53 - EXECUCAO 22238.00 metro quadrado; 7 - EXECUÇÃO #A0301 - ESTRUTURA DE CONCRETO ARMADO 53 - EXECUCAO 1114.00 metro cúbico; 7 - EXECUÇÃO #A0320 - CONCRETO ESTRUTURAL 53 - EXECUCAO 1114.00 metro cúbico; 7 - EXECUÇÃO #A0506 - PAVIMENTACAO ASFALTICA 53 - EXECUCAO 23057.00 metro quadrado; 7 - EXECUÇÃO #A0604 - TERRAPLENAGEM 53 - EXECUCAO 23057.00 metro quadrado; 7 - EXECUÇÃO #A0605 - DRENAGEM 53 - EXECUCAO 11809403.00 metro quadrado;

**Observações**

EXECUCAO DE OBRA DE ENGENHARIA DO COMPLEXO AMBIENTAL DA AREA DE PROTECAO (APA) DO ITAPIRACO, LOCALIZADO EM SAO LUIS - MA, CONFORME ESPECIFICACOES E NORMAS TECNICAS CONSTANTES NO EDITAL, PROJETO BASICO DE ENGENHARIA E A PROPOSTA DE PRECOS. PROCESSO ADMINISTRATIVO 157684/2013-SEMA, CONCORRENCIA N002/2014-CSL/SEMA.

**Informações Complementares**

CERTIFICAMOS, finalmente, que se encontra vinculado à presente Certidão de Acervo Técnico – CAT, o atestado contendo 12 folha(s), expedido pelo contratante da obra/serviço, a quem cabe a responsabilidade pela veracidade e exatidão das informações nele constantes.

Certidão de Acervo Técnico nº 779800/2017  
15/05/2017  
Dw1Cb

A Certidão de Acervo Técnico (CAT) à qual o atestado está vinculado constituirá prova da capacidade técnico-profissional da pessoa jurídica somente se o responsável técnico indicado estiver ou venha a ser integrado ao seu quadro técnico por meio de declaração entregue no momento da habilitação ou da entrega das propostas.

Certificamos que se encontra vinculado à presente CAT o atestado apresentado em cumprimento à Lei nº 8.666/93, expedido pela pessoa jurídica contratante, a quem cabe a responsabilidade pela veracidade e exatidão das informações nele constantes. É de responsabilidade deste Conselho a verificação da atividade profissional em conformidade com a Lei nº 5.194/06 e Resoluções do Conselho Federal de Engenharia e Agronomia - CONFEA.

Esta certidão perderá a validade, caso ocorra qualquer alteração posterior dos elementos cadastrais nela contidos.

Fica(m) Excluído(s), no entanto, o(s) serviço(s) cujas atribuições não competem ao(s) profissional(is) em questão.

A autenticidade desta Certidão pode ser verificada em: <https://crea-ma.sitac.com.br/publico/>, com a chave: Dw1Cb

Conselho Regional de Engenharia e Agronomia do Estado do Maranhão

Rua 28 de Julho, nº 214, Centro, São Luís/MA

Tel: + 55 (98) 2106-8300 Fax: + 55 (98) 2106-8300 E-mail: faleconosco@creama.org.br

CREA-MA  
Conselho Regional de Engenharia e Agronomia do Estado do Maranhão

Impresso em: 30/11/2020, às 12:18.



79

**GOMES SODRÉ**  
engenharia



**ATESTADO DE CAPACIDADE TÉCNICA**

Atestamos para os devidos fins que o Engenheiro Civil Ricardo Manoel de Freitas Figueiredo, Registro Nacional CONFEA N°. 110534121-6 CREA: 8898DMA, executou os serviços especificados na planilha abaixo, em conformidade com as condições contratuais, normas e especificações técnicas, não havendo nada que desabone a capacidade técnica do mesmo. A contratante dos serviços foi a empresa GOMES SODRÉ ENGENHARIA EIRELI inscrita no CNPJ: 11.004.413/0001-60 localizada na Rua das Palmeiras nº2 Jardim Renascença. Os serviços executados são de propriedade da SECRETARIA DE ESTADO DE MEIO AMBIENTE E RECURSOS NATURAIS - SEMA inscrita no CNPJ: 05.023.045/0001-03, localizada NO COMPLEXO ITAPIRACO SN ANIL, São Luís – MA, o local dos serviços foram executados no seguinte endereço: COMPLEXO APA ITAPIRACÓ SN , ANIL, SÃO LUÍS MARANHÃO Área de 11.809.403,00 m², no período de 26/05/2014 a 30/08/2016.

Descrição do contrato: EXECUCAO DE OBRA DE ENGENHARIA DO COMPLEXO AMBIENTAL DA AREA DE PROTECAO (APA) DO ITAPIRACO, LOCALIZADO EM SAO LUIS - MA, CONFORME ESPECIFICACOES E NORMAS TECNICAS CONSTANTES NO EDITAL, PROJETO BASICO DE ENGENHARIA E A PROPOSTA DE PRECOS. PROCESSO ADMINISTRATIVO 157684/2013-SEMA, CONCORRENCIA N002/2014-CSL/SEMA.

A Anotação de Responsabilidade Técnica referente a execução deste objeto de contrato foi registrado sob o número N° MA20160057716.

Este documento encontra-se registrado no Conselho Regional de Engenharia e Agronomia do Estado do Maranhão, vinculado à Certidão nº 779800/2017, em 15/05/2017 em emitida



| LOCAL | ITEM  | DESCRIÇÃO DOS SERVIÇOS                 | UNIDADE | EXECUTADO |
|-------|-------|--|---------|-----------|
| INFRA |       |  |         |           |
| INFRA | 2     | REDES DE ABASTECIMENTO DE AGUA POTÁVEL |         |           |
| INFRA | 02.01 | MÃO DE OBRA - VIA INTERNA              | M       | 2.320,00  |
| INFRA | 02.02 | MATERIAIS - VIA INTERNA                | M       | 2.320,00  |
| INFRA | 02.03 | MÃO DE OBRA - PERÍMETRO ESQUERDO       | M       | 2.633,00  |
| INFRA | 02.04 | MATERIAIS - PERÍMETRO ESQUERDO         | M       | 2.633,00  |
| INFRA | 3     | DIVERSOS                               |         |           |

GOMES SODRÉ ENGENHARIA EIRELI  
Rua das Palmeiras, 02, Qd. 62, Renascença I - São Luís - MA - CEP 65075-300 - CNPJ: 11.004.413/0001-60 - I.E.: 12.094.637-8  
Fone/Fax: (98) 3256 11 74 e-mail: gse@gomessodre.com.br

Certidão nº 779800/2017  
30/11/2020, 12:18  
Chave de Impressão: Dw1Cb  
O documento neste ato registrado foi emitido em 15/05/2017 e contém 12 folhas

Scanned by CamScanner

Conselho Regional de Engenharia e Agronomia do Estado do Maranhão  
Rua 28 de Julho, nº 214, Centro, São Luís/MA  
Tel: + 55 (98) 2106-8300 Fax: + 55 (98) 2106-8300 E-mail: faleconosco@creama.org.br



Impresso em: 30/11/2020, às 12:18.



80



|             |          |   |                    |            |
|-------------|----------|---|--------------------|------------|
| INFRA       | 03.01    | RETIRADA DE POSTE DE CONCRETO 10 - 14 METROS  | UN                 | 46,00      |
| INFRA       | 03.02    | RETIRADA DE ESTRUTURA SECUNDARIA DE POSTE   | UN                 | 46,00      |
| INFRA       | 03.03    | SUORTE PARA TRANSFORMADOR EM POSTE DE CONCRETO  | UN                 | 6,00       |
| INFRA       | 03.07    | RETIRADA DE CONDUTOR NU DN 1/0AWG   | M                  | 7.100,00   |
| INFRA       | 03.08    | CABO DE ALUMINIO C/ ALMA DE ACO, BITOLA 1/0 AWG   | KG                 | 1.610,00   |
| INFRA       | 03.09    | CHAVE FUSIVEL UNIPOLAR, 15KV - 100A, EQUIPADA COM COMANDO PARA HASTE DE MANOBRA . FORNECIMENTO E INSTALAÇÃO | UN                 | 18,00      |
| INFRA       | 03.10    | HASTE COPPERWELD 5/8 X 3,0M COM CONECTOR  | UN                 | 36,00      |
| <b>SEDE</b> |          |   |                    |            |
| SEDE        | <b>1</b> | <b>SERVIÇOS GERAIS</b>  |                    |            |
| SEDE        | 01.01    | INSTALAÇÃO DE CANTEIRO  | UN                 | 1,00       |
| SEDE        | 01.02    | MANUTENÇÃO DE CANTEIRO  | MÊS                | 16,00      |
| SEDE        | 01.03    | MOBILIZAÇÃO E DESMOBILIZAÇÃO  | UN                 | 0,50       |
| SEDE        | 01.04    | ADMINISTRAÇÃO LOCAL   | MÊS                | 16,00      |
| SEDE        | <b>2</b> | <b>PREPARO DA OBRA</b>  |                    |            |
| SEDE        | 02.01    | LIMPEZA MECÂNICA DE CAMADA VEGETAL  | M <sup>2</sup>     | 4.084,00   |
| SEDE        | 02.02    | LOCAÇÃO DA OBRA   | M <sup>2</sup>     | 3.618,00   |
| SEDE        | 02.03    | ESCAVAÇÃO MANUAL DE BLOCOS E CINTAS   | M <sup>3</sup>     | 1.234,21   |
| SEDE        | 02.04    | ESCAVAÇÃO MECÂNICA  | M <sup>3</sup>     | 8.188,00   |
| SEDE        | 02.05    | CARGA MECÂNICA DE MATERIAL DE 1ª CATEGORIA  | M <sup>3</sup>     | 17.093,00  |
| SEDE        | 02.06    | TRANSPORTE DE MATERIAL DE 1ª CATEGORIA 30 KM  | M <sup>3</sup> XKM | 512.790,00 |
| SEDE        | 02.07    | ATERRO COMPACTADO   | M <sup>3</sup>     | 2.008,00   |
| SEDE        | 02.08    | REATERRO DE CAVAS   | M <sup>3</sup>     | 2.288,00   |
| SEDE        | <b>3</b> | <b>FUNDAÇÕES</b>  |                    |            |
| SEDE        | 03.01    | ESTACA ESCAVADA COM 30CM DE DIAMETRO CONCRETO 25 MPA E ARMADURA   | M                  | 6.267,00   |
| SEDE        | 03.02    | ESCAVAÇÃO PROFUNDA C/BROCA PARA ESTACA DE 30CM DE DIAMETRO, INCLUSIVE RETIRADA DE MATERIAL ESCAVADO         | M                  | 6.267,00   |
| SEDE        | 03.03    | CONCRETO FCK 25 MPA USINADO INCLUSIVE LANÇAMENTO  | M <sup>3</sup>     | 275,82     |
| SEDE        | 03.04    | ARMADURA DE AÇO CASO/60   | KG                 | 18.295,00  |
| SEDE        | <b>4</b> | <b>ESTRUTURA</b>  |                    |            |
| SEDE        | 04.01    | CONCRETO FCK 25 MPA USINADO INCLUSIVE LANÇAMENTO  | M <sup>3</sup>     | 374,02     |
| SEDE        | 04.02    | FORMA DE MADERITE RESINADA  | M <sup>2</sup>     | 3.799,72   |
| SEDE        | 04.06    | ARMADURA DE AÇO CASO/60   | KG                 | 44.134,50  |
| SEDE        | 04.07    | ESCORAMENTO METÁLICO  | M <sup>3</sup>     | 1.271,60   |
| SEDE        | <b>7</b> | <b>PAREDES</b>  |                    |            |

Este documento encontra-se registrado no Conselho Regional de Engenharia e Agronomia do Estado do Maranhão, vinculado à Certidão nº 779800/2017, em 15/05/2017 emitida



Certidão nº 779800/2017

30/11/2020, 12:18

Chave de Impressão: Dwl1Cb

O documento neste ato registrado foi emitido em 15/05/2017 e contém 12 folhas

GOMES SODRÉ ENGENHARIA EIRELI  
Rua das Palmeiras, 02, Qd. 62, Renascença I - São Luis - MA - CEP 65075-300 - CNPJ 11.004.413/0001-60 - TEL: 12-094.637-8  
Fone/Fax: (98) 3256 11 74 - e-mail: gse@gomessodre.com.br

Scanned by CamScanner



82



**GOMES SODRÉ**  
engenharia



|                |           |  |                    |           |
|----------------|-----------|--|--------------------|-----------|
| SEDE           | 07.01     | ALVENARIA DE TIJOLO CERÂMICO FURADO E= 10 CM   | M2                 | 110,00    |
| <b>SEDE</b>    | <b>14</b> | <b>TRATAMENTOS</b>   |                    |           |
| SEDE           | 14.01     | IMPERMEABILIZAÇÃO DE BALDRAMES   | M <sup>2</sup>     | 1.969,94  |
| SEDE           | 14.08     | IMPERMEABILIZAÇÃO DE CORTINAS  | M <sup>2</sup>     | 620,00    |
| SEDE           | 14.09     | REGULARIZAÇÃO DE SUPERFÍCIE COM ARGAMASSA 1:3  | M <sup>2</sup>     | 2.839,10  |
| SEDE           | 14.10     | PROTEÇÃO MECÂNICA DA IMPERMEABILIZAÇÃO   | M <sup>2</sup>     | 620,00    |
| SEDE           | 14.11     | LASTRO DE CONCRETO 10 CM COM ADITIVO IMPERMEABILIZANTE   | M <sup>3</sup>     | 186,00    |
| SEDE           | 14.13     | LONA PLÁSTICA  | M <sup>2</sup>     | 1.534,00  |
| <b>SEDE</b>    | <b>15</b> | <b>PAVIMENTAÇÃO</b>  |                    |           |
| SEDE           | 15.01     | CONTRAPISO DE ARGAMASSA 1:4  | M <sup>2</sup>     | 184,00    |
| SEDE           | 15.11     | CARGA DE MATERIAL DE LIMPEZA DO TERRENO  | M <sup>3</sup>     | 3.297,60  |
| SEDE           | 15.12     | BOTA FORA 30 KM  | M <sup>3</sup> XKM | 98.928,00 |
| SEDE           | 15.13     | SUB-BASE OU BASE DE SOLO ESTABILIZADO GRANULOMÉTRICAMENTE  | M <sup>3</sup>     | 2.360,50  |
| SEDE           | 15.14     | REGULARIZAÇÃO E COMPACTAÇÃO DO SUBLEITO  | M <sup>2</sup>     | 6.744,28  |
| SEDE           | 15.15     | FORNECIMENTO DE CASCALHO LATERÍTIÇO  | M <sup>3</sup>     | 2.714,57  |
| SEDE           | 15.16     | MOMENTO EXTRAORDINÁRIO DE TRANSPORTE DE MATERIAL DE 1ª CATEGORIA E SOLOS DE JAZIDA, PARA DISTÂNCIAS ATÉ 30 KM                        | M <sup>3</sup> XKM | 81.437,18 |
| <b>SEDE</b>    | <b>20</b> | <b>DIVERSOS</b>  |                    |           |
| SEDE           | 20.01     | TAPUME DE ESTRUTURA DE MADEIRA C/ FECHAMENTO EM CHAPA DE AÇO GALVANIZADO DE 0,3 MM E ALTURA DE 2 M                                   | M <sup>2</sup>     | 770,00    |
| SEDE           | 20.02     | RETRADA DE PAVIMENTAÇÃO EM BLOKRET C/ REMOÇÃO LATERAL  | M <sup>2</sup>     | 805,00    |
| SEDE           | 20.03     | CORTE E PREPARO EM CABECA DE ESTACA  | UN                 | 456,00    |
| SEDE           | 20.04     | ENSAIO DE RESISTENCIA A COMPRESSAO SIMPLES - CONCRETO  | UN                 | 265,00    |
| SEDE           | 20.05     | LASTRO DE AREIA MEDIA  | M3                 | 287,22    |
| SEDE           | 20.06     | LOCAÇÃO DE ANDAIME METALICO TUBULAR TIPO TORRE   | M/MES              | 2.200,00  |
| SEDE           | 20.07     | ALVENARIA DE BLOCOS DE CONCRETO ESTRUTURAL 19X19X39CM, ESPESSURA 19CM, ASSENTADOS COM ARGAMASSA TRACO 1:0,25:4 CIMENTO, CAL E AREIA) | M <sup>2</sup>     | 1.232,20  |
| SEDE           | 20.08     | CAIXA DE INSPEÇÃO 90X90X80CM EM ALVENARIA - EXECUÇÃO   | UN                 | 16,00     |
| SEDE           | 20.09     | CONTRAPISO/LASTRO DE CONCRETO NAO-ESTRUTURAL, E=5CM, PREPARO C/BETONEIRA   | M <sup>2</sup>     | 532,71    |
| SEDE           | 20.11     | JUNTA DE DILATAÇÃO COM ISOPOR 10 MM  | M <sup>2</sup>     | 65,00     |
| <b>FAMILIA</b> |           |  |                    |           |
| <b>FAMILIA</b> | <b>2</b>  | <b>PREPARO DO TERRENO</b>  |                    |           |
| FAMILIA        | 02.01     | LIMPEZA DO TERRENO   | M2                 | 19.755,65 |
| FAMILIA        | 02.02     | LOCAÇÃO DA OBRA  | M2                 | 13.604,58 |
| FAMILIA        | 02.03     | ACERTO DO TERRENO  | M2                 | 5.171,66  |

GOMES SODRÉ ENGENHARIA EIRELI

Rua das Palmeiras, 02, Qd. 62, Renascença I - São Luís - MA - CEP 65075-300 - CNPJ 11.004.413/0001-60 - I.E. 12.094.637-8  
Fone/Fax: (98) 3256 11 74 - e-mail: gse@gomessodre.com.br

Este documento encontra-se registrado no Conselho Regional de Engenharia e Agronomia do Estado do Maranhão, vinculado à Certidão nº 779800/2017, emitida em 15/05/2017



Certidão nº 779800/2017  
30/11/2020, 12:18

Chave de Impressão: Dw1Cb

O documento neste ato registrado foi emitido em 15/05/2017 e contém 12 folhas

Scanned by CamScanner

Conselho Regional de Engenharia e Agronomia do Estado do Maranhão

Rua 28 de Julho, nº 214, Centro, São Luís/MA

Tel: + 55 (98) 2106-8300 Fax: + 55 (98) 2106-8300 E-mail: faleconosco@creama.org.br

**CREA-MA**  
Conselho Regional de Engenharia e Agronomia do Estado do Maranhão

Impresso em: 30/11/2020, às 12:18.



82



|         |       |   |    |          |
|---------|-------|---|----|----------|
| FAMILIA | 02.04 | ACERTO DE TALUDE  | M2 | 159,84   |
| FAMILIA | 02.05 | APILOAMENTO DO TERRENO  | M2 | 7.901,78 |
| FAMILIA | 02.06 | CARGA MECÂNICA  | M3 | 878,58   |
| FAMILIA | 02.07 | ENCHIMENTO DE CAIXA COM SOLO CIMENTO  | M3 | 287,26   |
| FAMILIA | 02.08 | ESCAVAÇÃO MANUAL DE VALA  | M3 | 33,40    |
| FAMILIA | 02.09 | ESCAVAÇÃO MECÂNICA EM SOLO DE 1ª CAT. EM JAZIDA   | M3 | 854,08   |
| FAMILIA | 02.10 | LASTRO DE AREIA   | M3 | 44,11    |
| FAMILIA | 02.11 | LASTRO DE CASCALHO  | M3 | 207,63   |
| FAMILIA | 4     | <b>ESTRUTURA</b>  |    |          |
| FAMILIA | 04.01 | CONCRETO ESTRUTURAL 30MPA   | M3 | 13,00    |
| FAMILIA | 04.02 | FORMA DE MADEIRA RESINADA   | M2 | 156,00   |
| FAMILIA | 04.03 | ARMADURA  | KG | 1.300,00 |
| FAMILIA | 6     | <b>PAREDES</b>  |    |          |
| FAMILIA | 06.03 | ALVENARIA DE TIJOLO CERÂMICO FURADO E= 10 CM  | M2 | 535,40   |
| FAMILIA | 8     | <b>REVESTIMENTO</b>   |    |          |
| FAMILIA | 08.01 | CHAPISCO 1:3 COM ADITIVO IMPERMEABILIZANTE  | M2 | 875,00   |
| FAMILIA | 08.02 | CHAPISCO  | M2 | 166,37   |
| FAMILIA | 08.03 | REBOCO PAULISTA TIPO MASSA ÚNICA  | M2 | 1.041,37 |
| FAMILIA | 12    | <b>PAVIMENTAÇÃO</b>   |    |          |
| FAMILIA | 12.03 | PISO DE CONCRETO POLIDO COM ARMAÇÃO EM TELA SOLDADA   | M2 | 2.076,30 |
| FAMILIA | 12.04 | FILME PLÁSTICO  | M2 | 2.076,30 |
| FAMILIA | 12.07 | ESTAMPAGEM DE CONCRETO - CONCRETO ESTAMPADO   | M2 | 834,00   |
| FAMILIA | 12.08 | CONTRAPISO  | M2 | 2.550,64 |
| FAMILIA | 12.12 | PREPARO DE BASE   | M2 | 4.903,02 |
| FAMILIA | 12.13 | MEIO FIO DE CONCRETO  | M  | 141,70   |
| FAMILIA | 12.14 | CORDÃO DE CONCRETO PRÉMOLDADO   | M  | 1.622,84 |
| FAMILIA | 17    | <b>DIVERSOS</b>   |    |          |
| FAMILIA | 17.01 | DESTOCAMENTO MECANICO DE ARVORES, Ø ATE 30CM  | UN | 321,00   |
| FAMILIA | 17.02 | PODA DE ARVORES, COM LIMPEZA DE GALHOS SECOS E RETIRADA DE PARASITAS, INCLUINDO REMOCAO DE ENTULHO                            | UN | 672,00   |
| FAMILIA | 17.03 | GEOTEXTIL NAO TECIDO AGULHADO DE FILAMENTOS CONTINUOS 100% POLIESTER RT 21 TIPO BIDIM OU EQUIVALENTE                          | M2 | 480,00   |
| FAMILIA | 17.04 | PEDRA BRITADA N. 2 - POSTO PEDREIRA / FORNECEDOR (SEM FRETE)  | M³ | 67,00    |
| FAMILIA | 17.05 | ALVENARIA EM TIJOLO CERAMICO FURADO 10X20X20CM, 1 VEZ, ASSENTADO EM ARGAMASSA TRACO 1:2:8 (CIMENTO, CAL E AREIA), JUNTAS 10MM | M2 | 485,00   |
| FAMILIA | 17.06 | ELETRODUTO DE PVC FLEXIVEL CORRUGADO DN32 MM (1 1/4")   | M  | 511,26   |

Este documento encontra-se registrado no Conselho Regional de Engenharia e Agronomia do Estado do Maranhão, vinculado à Certidão nº 779800/2017, em 15/05/2017 emitida em



Certidão nº 779800/2017  
30/11/2020, 12:18

Chave de Impressão: Dw1Cb  
O documento neste ato registrado foi emitido em 15/05/2017 e contém 12 folhas

GOMES SODRÉ ENGENHARIA EIRELI

Rua das Palmeiras, 02, Qd. 42, Remacanga I - São Luis - MA - CEP 65075-300 - CNPJ: 11.004.413/0001-40 - I.E.: 12.094.627-8  
Fone/Fax: (98) 3256 1174 - e-mail: gse@gomessodre.com.br

Scanned by CamScanner

Conselho Regional de Engenharia e Agronomia do Estado do Maranhão  
Rua 28 de Julho, nº 214, Centro, São Luis/MA

Tel: + 55 (98) 2106-8300 Fax: + 55 (98) 2106-8300 E-mail: faleconosco@creama.org.br

**CREA-MA**  
Conselho Regional de Engenharia e Agronomia do Estado do Maranhão

Impresso em: 30/11/2020, às 12:18.



83



|               |       |  |                |           |
|---------------|-------|--|----------------|-----------|
| FAMILIA       | 17.07 | ELETRODUTO DE PVC FLEXIVEL CORRUGADO DN 25MM (1") FORNECIMENTO E INSTALAÇÃO  | M              | 1.064,38  |
| FAMILIA       | 17.08 | DUTOS FLEXÍVEIS EM PEAD (POLIETILENO DE ALTA DENSIDADE) - D=2", INCLUSIVE CONEXÕES   | M              | 22,61     |
| FAMILIA       | 17.09 | DUTOS FLEXÍVEIS EM PEAD (POLIETILENO DE ALTA DENSIDADE) - D=3", INCLUSIVE CONEXÕES   | M              | 26,40     |
| FAMILIA       | 17.31 | ALVENARIA DE BLOCOS DE CONCRETO ESTRUTURAL 19X19X39CM, ESPESSURA 19CM, ASSENTADOS COM ARGAMASSA TRACO 1:0,25:4 CIMENTO, CAL E AREIA) | M <sup>2</sup> | 220,50    |
| FAMILIA       | 17.32 | ATERRO COMPACTADO  | M <sup>3</sup> | 2.963,00  |
| FAMILIA       | 17.33 | REATERRO DE CAVAS  | M <sup>3</sup> | 157,00    |
| FAMILIA       | 17.34 | VERGAS E CONTRAVERGAS DE CONCRETO ARMADO (CONTRAVERGA ALAMBRADO)   | M              | 917,00    |
| FAMILIA       | 17.35 | PASSEIO DE CONCRETO COM PREPARO DE CAIXA   | M2             | 1.542,38  |
| FAMILIA       | 17.37 | INSTALAÇÕES HIDRÁULICAS DE ÁGUA FRIA   | PT             | 13,00     |
| <b>ATLETA</b> |       |  |                |           |
| ATLETA        | 2     | <b>PREPARO DO TERRENO</b>  |                |           |
| ATLETA        | 02.01 | LOCAÇÃO DA OBRA  | M2             | 15.375,22 |
| ATLETA        | 02.02 | LIMPEZA DO TERRENO   | M2             | 28.027,00 |
| ATLETA        | 02.03 | ESCAVAÇÃO MECÂNICA EM SOLO DE 1º CAT. EM JAZIDA  | M3             | 694,08    |
| ATLETA        | 02.04 | CARGA MECÂNICA   | M3             | 902,30    |
| ATLETA        | 02.05 | TRANSPORTE E DESCARGA  | M3XKM          | 9.023,04  |
| ATLETA        | 02.06 | LASTRO DE AREIA  | M3             | 694,08    |
| ATLETA        | 3     | <b>ESQUADRIAS</b>  |                |           |
| ATLETA        | 03.01 | ALAMBRADO  | M2             | 3.600,00  |
| ATLETA        | 4     | <b>PAVIMENTAÇÃO</b>  |                |           |
| ATLETA        | 04.03 | PASSEIO DE CONCRETO COM PREPARO DE CAIXA   | M2             | 1.677,02  |
| ATLETA        | 04.05 | ESTAMPAGEM DE CONCRETO - CONCRETO ESTAMPADO  | M2             | 3.132,43  |
| ATLETA        | 04.06 | CORDÃO DE CONCRETO PRÉMOLDADO  | M              | 1.878,87  |
| ATLETA        | 8     | <b>DIVERSOS</b>  |                |           |
| ATLETA        | 08.03 | ALVENARIA EM TIJOLO CERAMICO FURADO 10X20X20CM, 1 VEZ, ASSENTADO EM ARGAMASSA TRACO 1:2:8 (CIMENTO, CAL E AREIA), JUNTAS 10MM        | M2             | 258,00    |
| ATLETA        | 08.04 | GEOTEXTIL NAO TECIDO AGULHADO DE FILAMENTOS CONTINUOS 100% POLIESTER RT 21 TIPO BIDIM OU EQUIVALENTE                                 | M2             | 660,00    |
| ATLETA        | 08.05 | PEDRA BRITADA N. 2 - POSTO PEDREIRA / FORNECEDOR (SEM FRETE)   | M3             | 52,80     |
| ATLETA        | 08.06 | ELETRODUTO DE PVC FLEXIVEL CORRUGADO DN32 MM (1 1/4")  | M              | 666,20    |
| ATLETA        | 08.07 | ELETRODUTO DE PVC FLEXIVEL CORRUGADO DN 25MM (1") FORNECIMENTO E INSTALAÇÃO  | M              | 984,91    |

Este documento encontra-se registrado no Conselho Regional de Engenharia e Agronomia do Estado do Maranhão, vinculado à Certidão nº 779800/2017, em 15/05/2017 emitida



GOMES SODRÉ ENGENHARIA EIRELI  
Rua das Palmeiras, 02, Qd 42, Renascença I - São Luis - MA - CEP 65075-300 - CNPJ 11.004.413/0001-60 - E: 12.094.637-2  
Fone/Fax: (98) 3256.1174 - e-mail: gse@gomessodre.com.br

*[Handwritten signature]*

Scanned by CamScanner

Certidão nº 779800/2017  
30/11/2020, 12:18

Chave de Impressão: Dw1Cb

O documento neste ato registrado foi emitido em 15/05/2017 e contém 12 folhas



84

|                |          |   |       |          |
|----------------|----------|---|-------|----------|
|                | 08.08    | ELETRODUTO DE PVC FLEXIVEL CORRUGADO DN 20MM (3/4") FORNECIMENTO E INSTALAÇÃO   | M     | 2.100,00 |
| ATLETA         | 08.09    | DUTOS FLEXÍVEIS EM PEAD (POLIETILENO DE ALTA DENSIDADE) - D=2", INCLUSIVE CONEXÕES  | M     | 333,24   |
| ATLETA         | 08.10    | DUTOS FLEXÍVEIS EM PEAD (POLIETILENO DE ALTA DENSIDADE) - D=3", INCLUSIVE CONEXÕES  | M     | 191,00   |
| ATLETA         | 08.11    | DUTOS FLEXÍVEIS EM PEAD (POLIETILENO DE ALTA DENSIDADE) - D=4", INCLUSIVE CONEXÕES  | M     | 115,00   |
| ATLETA         | 08.12    | DUTOS FLEXÍVEIS EM PEAD (POLIETILENO DE ALTA DENSIDADE) - D=5", INCLUSIVE CONEXÕES  | M     | 215,00   |
| ATLETA         | 08.13    | DUTOS FLEXÍVEIS EM PEAD (POLIETILENO DE ALTA DENSIDADE) - D=6", INCLUSIVE CONEXÕES  | M     | 230,00   |
| ATLETA         | 08.14    | CAIXA DE PASSAGEM 20X20X25 FUNDO BRITA COM TAMPA  | UN    | 112,00   |
| ATLETA         | 08.38    | REATERRO DE CAVAS   | M³    | 487,00   |
| ATLETA         | 08.39    | ATERRO COMPACTADO   | M³    | 4.072,40 |
| ATLETA         | 08.40    | CONCRETO ESTRUTURAL   | M3    | 18,00    |
| ATLETA         | 08.41    | FORMA DE MADEIRA RESINADA   | M2    | 216,00   |
| ATLETA         | 08.42    | ARMADURA  | KG    | 1.800,00 |
| ATLETA         | 08.43    | VERGAS E CONTRAVERGAS DE CONCRETO ARMADO (CONTRAVERGA ALAMBRADO)  | M     | 1.525,00 |
| ATLETA         | 08.44    | PREPARO DE BASE   | M2    | 5.935,00 |
| ATLETA         | 08.45    | ALVENARIA DE TIJOLO CERÂMICO FURADO E= 10 CM  | M2    | 639,45   |
| ATLETA         | 08.46    | CHAPISCO  | M2    | 1.421,00 |
| ATLETA         | 08.47    | REBOCO PAULISTA TIPO MASSA ÚNICA  | M²    | 1.421,00 |
| ATLETA         | 08.48    | INSTALAÇÕES HIDRÁULICAS DE ÁGUA FRIA  | PT    | 5,00     |
| <b>CRIANÇA</b> |          |   |       |          |
| <b>CRIANÇA</b> | <b>2</b> | <b>PREPARO DO TERRENO</b>   |       |          |
| CRIANÇA        | 02.01    | ACERTO DO TERRENO   | M2    | 414,75   |
| CRIANÇA        | 02.02    | APILOAMENTO DO TERRENO  | M2    | 414,75   |
| CRIANÇA        | 02.03    | LOCAÇÃO DA OBRA   | M2    | 2.345,25 |
| CRIANÇA        | 02.04    | LIMPEZA DO TERRENO  | M2    | 2.345,25 |
| CRIANÇA        | 02.05    | ESCAVAÇÃO MECÂNICA EM SOLO DE 1º CAT. EM JAZIDA   | M3    | 82,95    |
| CRIANÇA        | 02.06    | CARGA MECANIZADA  | M3    | 107,84   |
| CRIANÇA        | 02.07    | TRANSPORTE E DESCARGA   | M3XKM | 1.078,35 |
| CRIANÇA        | 02.08    | LASTRO DE AREIA   | M3    | 107,84   |
| <b>CRIANÇA</b> | <b>4</b> | <b>PAVIMENTAÇÃO</b>   |       |          |
| CRIANÇA        | 04.03    | PREPARO DE BASE   | M2    | 1.799,33 |
| <b>CRIANÇA</b> | <b>8</b> | <b>DIVERSOS</b>   |       |          |
| CRIANÇA        | 08.03    | ALVENARIA EM TIJOLO CERAMICO FURADO 10X20X20CM, 1 VEZ, ASSENTADO EM ARGAMASSA TRACO 1:2:8 (CIMENTO, CAL E AREIA), JUNTAS 10MM | M2    | 102,00   |
| CRIANÇA        | 08.04    | ELETRODUTO DE PVC FLEXIVEL CORRUGADO DN32 MM (1 1/4")   | M     | 255,00   |

GOMES SODRÉ ENGENHARIA EIRELI  
Rua das Palmeiras, 02, Qd. 02, Renascença I - São Luis - MA - CEP 65075-300 - CNPJ 11.004.413/0001-60 - I.E. 12.094.837-8  
Fone/Fax: (98) 3256 11 74 e-mail: gte@gomessodre.com.br

Scanned by CamScanner

Este documento encontra-se registrado no Conselho Regional de Engenharia e Agronomia do Estado do Maranhão, vinculado à Certidão nº 779800/2017, em 15/05/2017 em emitida



Certidão nº 779800/2017  
30/11/2020, 12:18  
Chave de Impressão: DW1Cb  
O documento neste ato registrado foi emitido em 15/05/2017 e contém 12 folhas



85

**GOMES SODRÉ**  
engenharia



|              |          |  |    |           |
|--------------|----------|--|----|-----------|
| CRIANÇA      | 08.05    | DUTO ESPIRAL FLEXIVEL SINGELO PEAD D=50MM(2") REVESTIDO COM PVC COM FIO GUIA DE ACO GALVANIZADO, LANCADO DIRETO NO SOLO, INCL CONEXOES | M  | 45,00     |
| CRIANÇA      | 08.06    | CAIXA DE PASSAGEM 20X20X25 FUNDO BRITA COM TAMPA   | UN | 18,00     |
| CRIANÇA      | 08.07    | POSTE METALICO DECORATIVO EXTERNO P/ JARDIM H = 3M D = 75MM - FORNECIMENTO E INSTALACAO  | UN | 13,00     |
| CRIANÇA      | 08.08    | POSTE CONCRETO COMPRIMENTO=11M CARGA NOMINAL NO TOPO 400KG INCLUSIVE ESCAVACAO EXCLUSIVE TRANSPORTE - FORNECIMENTO E COLOCAÇÃO         | UN | 4,00      |
| CRIANÇA      | 08.09    | CRUZETA DE CONCRETO LEVE, COMP. 2000 MM SECAO, 90 X 90 MM  | UN | 4,00      |
| CRIANÇA      | 08.27    | CHAPISCO   | M2 | 248,30    |
| CRIANÇA      | 08.28    | REBOCO PAULISTA TIPO MASSA ÚNICA   | M2 | 248,30    |
| CRIANÇA      | 08.29    | INSTALAÇÕES HIDRÁULICAS DE ÁGUA FRIA   | PT | 2,00      |
| CRIANÇA      | 08.30    | VERGAS E CONTRAVERGAS DE CONCRETO ARMADO (CONTRAVERGA ALAMBRADO)   | M  | 382,00    |
| CRIANÇA      | 08.31    | ALAMBRADO  | M2 | 667,00    |
| CRIANÇA      | 08.32    | ESTAMPAGEM DE CONCRETO - CONCRETO ESTAMPADO  | M2 | 1.565,94  |
| CRIANÇA      | 08.33    | ALVENARIA DE TIJOLO CERÂMICO FURADO E= 10 CM   | M2 | 171,90    |
| CRIANÇA      | 08.34    | ATERRO COMPACTADO  | M³ | 1.147,46  |
| <b>OESTE</b> |          |  |    |           |
| OESTE        | <b>1</b> | <b>PROJETOS</b>  |    |           |
| OESTE        | 01.03    | CÓPIAS DE PROJETOS   | UN | 1,00      |
| OESTE        | <b>2</b> | <b>PREPARO DO TERRENO</b>  |    |           |
| OESTE        | 02.01    | LOCAÇÃO DA OBRA  | M2 | 14.111,72 |
| OESTE        | 02.02    | LIMPEZA DO TERRENO   | M2 | 15.328,00 |
| OESTE        | 02.03    | DESMATAMENTO   | M2 | 15.328,00 |
| OESTE        | <b>4</b> | <b>ESTRUTURA</b>   |    |           |
| OESTE        | 04.01    | CONCRETO ESTRUTURAL  | M3 | 8,18      |
| OESTE        | 04.02    | FORMA DE MADEIRA RESINADA  | M2 | 75,20     |
| OESTE        | 04.03    | ARMADURA   | KG | 650,21    |
| OESTE        | <b>6</b> | <b>ESQUADRIAS</b>  |    |           |
| OESTE        | 06.02    | ALAMBRADO COM PINTURA ESMALTE  | M2 | 418,00    |
| OESTE        | <b>7</b> | <b>REVESTIMENTO</b>  |    |           |
| OESTE        | 07.01    | CHAPISCO   | M2 | 260,00    |
| OESTE        | 07.02    | REBOCO PAULISTA TIPO MASSA ÚNICA   | M2 | 260,00    |
| OESTE        | <b>9</b> | <b>PAVIMENTAÇÃO</b>  |    |           |
| OESTE        | 09.01    | PREPARO DE BASE  | M2 | 5.215,10  |
| OESTE        | 09.04    | PASSEIO DE CONCRETO COM PREPARO DE CAIXA   | M3 | 3.308,00  |
| OESTE        | 09.06    | ESTAMPAGEM DE CONCRETO - CONCRETO ESTAMPADO  | M2 | 613,57    |
| OESTE        | 09.07    | MEIO FIO DE CONCRETO   | M  | 1.333,54  |
| OESTE        | 09.08    | CORDÃO DE CONCRETO PRÉMOLDADO  | M  | 264,32    |

GOMES SODRÉ ENGENHARIA EIRELI  
Rua das Palmeiras, 02, Qd 62, Renasçença I - São Luis - MA - CEP 65075-300 - CNPJ 11.004.413/0001-60 - I.E.: 12.094.617-8  
Fone/Fax: (98) 3256 11 74 - e-mail: gse@gomesodre.com.br

Scanned by CamScanner

Este documento encontra-se registrado no Conselho Regional de Engenharia e Agronomia do Estado do Maranhão, vinculado à Certidão nº 779800/2017, em 15/05/2017 em



Certidão nº 779800/2017  
30/11/2020, 12:18

Chave de Impressão: DwTCb

O documento neste ato registrado foi emitido em 15/05/2017 e contém 12 folhas



86

**GOMES SODRÉ**  
engenharia



|       |       |  |       |           |
|-------|-------|--|-------|-----------|
| OESTE | 09.09 | CARGA DE MATERIAL DE LIMPEZA DO TERRENO  | M³    | 2.030,46  |
| OESTE | 09.10 | BOTA FORA  | M³XKM | 2.030,46  |
| OESTE | 09.11 | SUB-BASE OU BASE DE SOLO ESTABILIZADO GRANULOMÉTRICAMENTE  | M³    | 1.692,20  |
| OESTE | 09.12 | REGULARIZAÇÃO E COMPACTAÇÃO DO SUBLEITO  | M²    | 6.768,20  |
| OESTE | 09.13 | FORNECIMENTO DE CASCALHO LATERÍTICO  | M³    | 1.692,05  |
| OESTE | 09.14 | MOMENTO EXTRAORDINÁRIO DE TRANSPORTE DE MATERIAL DE 1ª CATEGORIA E SOLOS DE JAZIDA, PARA DISTÂNCIAS ALÉM DE 30 KM                      | M³XKM | 58.375,73 |
| OESTE | 09.15 | PINTURA DE LIGAÇÃO   | M²    | 3.263,31  |
| OESTE | 09.16 | IMPRIMAÇÃO   | M²    | 3.263,31  |
| OESTE | 09.17 | PAVIMENTO ASFÁLTICO AAUQ - 0,05M³/M²   | M2    | 3.263,31  |
| OESTE | 10    | PINTURA  |       |           |
| OESTE | 10.03 | PINTURA CAL  | M2    | 198,23    |
| OESTE | 11    | AJARDINAMENTO DE ÁREA COM ADUBAÇÃO ORGÂNICA E/OU QUÍMICA / ELEMENTOS DECORATIVOS   |       |           |
| OESTE | 11.01 | ABERTURA DE COVA   | M3    | 15,00     |
| OESTE | 11.07 | BANCO DE CONCRETO CURVO  | UND   | 6,00      |
| OESTE | 12    | LIMPEZA  |       |           |
| OESTE | 12.02 | DESMOBILIZAÇÃO   | UN    | 1,00      |
| OESTE | 13    | DIVERSOS   |       |           |
| OESTE | 13.03 | LONA IMPRESSA C/ LOGOMARCAS E DESCRIÇÃO DA OBRA  | M2    | 54,00     |
| OESTE | 13.04 | ALVENARIA EM TIJOLO CERAMICO FURADO 10X20X20CM, 1 VEZ, ASSENTADO EM ARGAMASSA TRACO 1:2:8 (CIMENTO, CAL E AREIA), JUNTAS 10MM          | M²    | 52,00     |
| OESTE | 13.05 | SARJETA EM CONCRETO, PREPARO MANUAL, COM BRITA 1, ESPESSURA = 8CM, LARGURA = 30CM  | M     | 561,09    |
| OESTE | 13.06 | TRATAMENTO ANTI TRINCA EM PAVIMENTO DE CONCRETO  | M2    | 612,00    |
| OESTE | 13.07 | ELETRODUTO DE PVC FLEXIVEL CORRUGADO DN32 MM (1 1/4")  | M     | 490,00    |
| OESTE | 13.08 | ELETRODUTO DE PVC FLEXIVEL CORRUGADO DN 25MM (1") FORNECIMENTO E INSTALAÇÃO  | UN    | 778,12    |
| OESTE | 13.09 | DUTO ESPIRAL FLEXIVEL SINGELO PEAD D=50MM(2") REVESTIDO COM PVC COM FIO GUIA DE ACO GALVANIZADO, LANCADO DIRETO NO SOLO, INCL CONEXOES | M     | 20,90     |
| OESTE | 13.10 | CAIXA DE PASSAGEM 20X20X25 FUNDO BRITA COM TAMPA   | UN    | 40,00     |
| OESTE | 13.11 | POSTE METALICO DECORATIVO EXTERNO P/ JARDIM H = 3M D = 75MM - FORNECIMENTO E INSTALACAO  | UN    | 32,00     |
| OESTE | 13.12 | POSTE DE ACO CONICO CONTINUO RETO, FLANGEADO, H=9M - FORNECIMENTO E INSTALACAO   | UN    | 4,00      |
| OESTE | 13.13 | LUMINARIA FECHADA PARA ILUMINACAO - LAMPADAS DE 250/500W - FORN E INST (EXCLUINDO LAMPADAS)  | UN    | 12,00     |

8

GOMES SODRÉ ENGENHARIA EIRELI

Rua das Palmeiras, 02, Qd. 62, Renaissance I - São Luis - MA - CEP 65075-300 - CNPJ: 11.004.413/0001-60 - I.E.: 12.094.632-2  
Fone/Fax: (98) 3256.1174 e-mail: gre@gomessodre.com.br

Scanned by CamScanner

Este documento encontra-se registrado no Conselho Regional de Engenharia e Agronomia do Estado do Maranhão, vinculado à Certidão nº 779800/2017, em 15/05/2017 emitida em



Certidão nº 779800/2017  
30/11/2020, 12:18

Chave de Impressão: Dw1Cb  
O documento neste ato registrado foi emitido em 15/05/2017 e contém 12 folhas

Conselho Regional de Engenharia e Agronomia do Estado do Maranhão  
Rua 28 de Julho, nº 214, Centro, São Luis/MA

Tel: + 55 (98) 2106-8300 Fax: + 55 (98) 2106-8300 E-mail: faleconosco@creama.org.br

**CREA-MA**  
Conselho Regional de Engenharia e Agronomia do Estado do Maranhão

Impresso em: 30/11/2020, às 12:18.



87

**GOMES SODRÉ**  
engenharia



|              |       |  |    |          |
|--------------|-------|--|----|----------|
| OESTE        | 13.14 | BRACO P/ ILUMINACAO DE RUAS, EM TUBO ACO GALV 3/4", COMP = 1,5M P/FIXACAO EM POSTE OU PAREDE - FORNECIMENTO E INSTALACAO   | UN | 12,00    |
| OESTE        | 13.15 | LAMPADA VAPOR METALICO 400W - FORNECIMENTO E INSTALACAO  | UN | 12,00    |
| OESTE        | 13.16 | LAMPADA MISTA 150W   | UN | 53,00    |
| OESTE        | 13.17 | RELE FOTOELETRICO P/ COMANDO DE ILUMINACAO EXTERNA 220V/1000W - FORNEC.  | UN | 22,00    |
| OESTE        | 13.18 | REATOR PARA LAMPADA VAPOR DE MERCURIO USO EXTERNO 220V/400W  | UN | 12,00    |
| OESTE        | 13.19 | QUADRO DE DISTRIBUICAO DE ENERGIA DE EMBUTIR, EM CHAPA METALICA, PARA 24 DISJUNTORES TERMOMAGNETICOS MONOPOLARES, COM BARRAMENTO TRIFASICO E NEUTRO, FORNECIMENTO E INSTALACAO | UN | 2,00     |
| OESTE        | 13.20 | DISJUNTOR TERMOMAGNETICO TRIPOLAR PADRAO NEMA (AMERICANO) 10 A 50A 240A  | UN | 1,00     |
| OESTE        | 13.21 | DISJUNTOR TERMOMAGNETICO MONOPOLAR PADRAO NEMA (AMERICANO) 10 A 30A  | UN | 3,00     |
| OESTE        | 13.22 | CABO DE COBRE ISOLAMENTO TERMOPLASTICO 0,6/1KV 4MM2 ANTI-CHAMA - FORNEC.   | M  | 774,00   |
| OESTE        | 13.23 | CABO DE COBRE ISOLAMENTO TERMOPLASTICO 0,6/1KV 6MM2 ANTI-CHAMA - FORNEC.   | M  | 1.604,54 |
| OESTE        | 13.24 | CABO DE COBRE ISOLAMENTO TERMOPLASTICO 0,6/1KV 10MM2 ANTI-CHAMA - FORNEC.  | M  | 156,00   |
| OESTE        | 13.25 | CABO DE COBRE ISOLADO PVC 450/750V 2,5MM2 RESISTENTE A CHAMA - FORNECIMENTO  | M  | 830,00   |
| OESTE        | 13.26 | HASTE COPPERWELD 5/8 X 3,0M COM CONECTOR   | UN | 9,00     |
| OESTE        | 13.27 | ELETRODUTO DE PVC FLEXIVEL CORRUGADO DN 20MM (3/4") FORNECIMENTO E INSTALACAO  | M  | 322,00   |
| OESTE        | 13.28 | INSTALACOES HIDRAULICAS DE AGUA FRIA   | PT | 5,00     |
| OESTE        | 13.29 | INSTALACOES HIDRAULICAS DE ESGOTO E AGUAS PLUVIAIS   | PT | 7,00     |
| OESTE        | 13.30 | ATERRO COMPACTADO  | M³ | 407,00   |
| OESTE        | 13.31 | VERGAS E CONTRAVERGAS DE CONCRETO ARMADO (CONTRAVERGA ALAMBRADO)   | M  | 260,00   |
| OESTE        | 13.32 | REATERRO DE CAVAS  | M³ | 469,60   |
| OESTE        | 13.33 | ESCAVACAO MECANICA   | M³ | 704,40   |
| OESTE        | 13.34 | ALVENARIA DE TIJOLO CERAMICO FURADO E= 10 CM   | M2 | 322,00   |
| OESTE        | 13.35 | TERRA VEGETAL  | M3 | 230,00   |
| <b>NORTE</b> |       |  |    |          |
| NORTE        | 2     | <b>PREPARO DO TERRENO</b>  |    |          |
| NORTE        | 02.01 | LOCACAO DA OBRA  | M2 | 2.462,95 |
| NORTE        | 07.01 | MEIO FIO DE CONCRETO   | M  | 1.710,00 |
| NORTE        | 07.02 | PAVIMENTO ASFALTICO AAUQ   | M2 | 2.394,00 |
| NORTE        | 11    | <b>DIVERSOS</b>  |    |          |
| NORTE        | 11.04 | SARJETA EM CONCRETO, PREPARO MANUAL, COM BRITA 1, ESPESSURA = 8CM , LARGURA = 30CM   | M  | 342,00   |

Este documento encontra-se registrado no Conselho Regional de Engenharia e Agronomia do Estado do Maranhão, vinculado à Certidão nº 779800/2017, em 15/05/2017 emitida



Certidão nº 779800/2017  
30/11/2020, 12:18  
Chave de Impressão: Dw1Cb  
O documento neste ato registrado foi emitido em 15/05/2017 e contém 12 folhas

GOMES SODRÉ ENGENHARIA EIRELI  
Rua das Palmeiras, 02, Qd. 62, Renascença I - São Luis - MA - CEP 65075-300 - CNPJ 11.004.413/0001-60 - I.E.: 12.094.637-8  
Fone/Fax: (98) 3256 11 74 - e-mail: gse@gomessodre.com.br

Scanned by CamScanner

Conselho Regional de Engenharia e Agronomia do Estado do Maranhão  
Rua 28 de Julho, nº 214, Centro, São Luis/MA  
Tel: + 55 (98) 2106-8300 Fax: + 55 (98) 2106-8300 E-mail: faleconosco@creama.org.br

**CREA-MA**  
Conselho Regional de Engenharia e Agronomia do Estado do Maranhão



Impresso em: 30/11/2020, às 12:18.

88

**GOMES SODRÉ**  
Engenharia



|                      |       |   |       |           |
|----------------------|-------|---|-------|-----------|
| NORTE                | 11.16 | ATERRO COMPACTADO   | M³    | 429,00    |
| NORTE                | 11.19 | PREPARO DE BASE   | M2    | 3.121,50  |
| NORTE                | 11.20 | SUB-BASE OU BASE DE SOLO ESTABILIZADO GRANULOMÉTRICAMENTE   | M³    | 478,00    |
| NORTE                | 11.21 | REGULARIZAÇÃO E COMPACTAÇÃO DO SUBLEITO   | M²    | 2.394,00  |
| NORTE                | 11.22 | FORNECIMENTO DE CASCALHO LATERÍTICO   | M³    | 478,00    |
| NORTE                | 11.23 | PINTURA DE LIGAÇÃO  | M²    | 2.394,00  |
| NORTE                | 11.24 | IMPRIMAÇÃO  | M²    | 2.394,00  |
| <b>SUL</b>           |       |   |       |           |
| SUL                  | 2     | <b>PREPARO DO TERRENO</b>   |       |           |
| SUL                  | 02.01 | LOCAÇÃO DA OBRA   | M2    | 6.261,38  |
| SUL                  | 02.02 | LIMPEZA DO TERRENO  | M2    | 1.221,00  |
| SUL                  | 7     | <b>PAVIMENTAÇÃO</b>   |       |           |
| SUL                  | 07.01 | CARGA DE MATERIAL DE LIMPEZA DO TERRENO   | M³    | 510,30    |
| SUL                  | 07.02 | BOTA FORA 30 KM   | M³XKM | 6.300,00  |
| SUL                  | 07.03 | SUB-BASE OU BASE DE SOLO ESTABILIZADO GRANULOMÉTRICAMENTE   | M³    | 720,00    |
| SUL                  | 07.04 | REGULARIZAÇÃO E COMPACTAÇÃO DO SUBLEITO   | M²    | 3.600,00  |
| SUL                  | 07.05 | FORNECIMENTO DE CASCALHO LATERÍTICO   | M³    | 720,00    |
| SUL                  | 07.06 | MOMENTO EXTRAORDINÁRIO DE TRANSPORTE DE MATERIAL DE 1ª CATEGORIA E SOLOS DE JAZIDA, PARA DISTÂNCIAS ALÉM DE 30 KM | M³XKM | 21.600,00 |
| SUL                  | 07.07 | PINTURA DE LIGAÇÃO  | M²    | 3.600,00  |
| SUL                  | 07.08 | IMPRIMAÇÃO  | M²    | 3.600,00  |
| SUL                  | 07.09 | PAVIMENTO ASFÁLTICO AAUQ = 0,05M³/M²  | M2    | 3.600,00  |
| SUL                  | 11    | <b>DIVERSOS</b>   |       |           |
| SUL                  | 11.01 | SARJETA EM CONCRETO, PREPARO MANUAL, COM BRITA 1, ESPESSURA = 8CM, LARGURA = 30CM                                 | M     | 610,00    |
| SUL                  | 11.15 | MEIO FIO DE CONCRETO  | M     | 1.200,00  |
| SUL                  | 11.16 | PREPARO DE BASE   | M2    | 3.322,00  |
| SUL                  | 11.17 | ATERRO COMPACTADO   | M³    | 429,00    |
| <b>13P E TRILHAS</b> |       |   |       |           |
| 13P E TRILHAS        | 2     | <b>PREPARO DO TERRENO</b>   |       |           |
| 13P E TRILHAS        | 02.01 | ACERTO E APILOAMENTO DO TERRENO   | M2    | 7.982,00  |
| 13P E TRILHAS        | 02.02 | LASTRO DE CASCALHO  | M3    | 161,72    |
| 13P E TRILHAS        | 02.03 | LOCAÇÃO DA OBRA   | M2    | 808,60    |
| 13P E TRILHAS        | 02.04 | LIMPEZA DO TERRENO  | M2    | 7.982,00  |
| 13P E TRILHAS        | 7     | <b>DIVERSOS</b>   |       |           |
| 13P E TRILHAS        | 07.03 | CARGA MECÂNICA DE MATERIAL DE 1ª CATEGORIA  | M³    | 3.000,00  |
| 13P E TRILHAS        | 07.04 | TRANSPORTE DE MATERIAL DE 1ª CATEGORIA 30 KM  | M³XKM | 65.000,00 |
| 13P E TRILHAS        | 07.05 | PREPARO DE BASE   | M2    | 5.760,00  |

Este documento encontra-se registrado no Conselho Regional de Engenharia e Agronomia do Estado do Maranhão, vinculado à Certidão nº 779800/2017, em 15/05/2017 emitida em



Certidão nº 779800/2017  
30/11/2020, 12:18

Chave de Impressão: Dw1Cb

O documento neste ato registrado foi emitido em 15/05/2017 e contém 12 folhas

GOMES SODRÉ ENGENHARIA EIRELI  
Rua das Palmeiras, 02, Qd. 62, Renascença I - São Luis - MA - CEP 65075-300 - CNPJ: 11.004.413/0001-60 - I.E.: 12.094.637-4  
Fone/Fax: (98) 3256 11 74 - e-mail: gse@gomessodre.com.br

Scanned by CamScanner

Conselho Regional de Engenharia e Agronomia do Estado do Maranhão  
Rua 28 de Julho, nº 214, Centro, São Luis/MA  
Tel: + 55 (98) 2106-8300 Fax: + 55 (98) 2106-8300 E-mail: faleconosco@creama.org.br



Impresso em: 30/11/2020, às 12:18.



89



**GOMES SODRÉ**  
engenharia



|                     |          |   |       |            |
|---------------------|----------|---|-------|------------|
| 13P E TRILHAS       | 07.06    | ATERRO COMPACTADO   | M³    | 1.440,00   |
| <b>ITAPIRACÓ AV</b> |          |   |       |            |
| <b>ITAPIRACÓ AV</b> | <b>2</b> | <b>PAVIMENTAÇÃO / DRENAGEM</b>  |       |            |
| ITAPIRACÓ AV        | 02.01    | PASSEIO DE CONCRETO COM PREPARO DE CAIXA  | M3    | 10.350,00  |
| ITAPIRACÓ AV        | 02.02    | MEIO FIO DE CONCRETO  | M     | 4.600,00   |
| ITAPIRACÓ AV        | 02.03    | CORDÃO DE CONCRETO PRÉMOLDADO   | M     | 2.300,00   |
| ITAPIRACÓ AV        | 02.04    | RETIRADA DE CAMADA VEGETAL  | M²    | 2.597,53   |
| ITAPIRACÓ AV        | 02.05    | CARGA DE MATERIAL DE LIMPEZA DO TERRENO   | M²    | 3.801,84   |
| ITAPIRACÓ AV        | 02.06    | BOTA FORA 30 KM   | M³XKM | 114.055,11 |
| ITAPIRACÓ AV        | 02.07    | SUB-BASE OU BASE DE SOLO ESTABILIZADO GRANULOMÉTRICAMENTE   | M³    | 3.168,20   |
| ITAPIRACÓ AV        | 02.08    | REGULARIZAÇÃO E COMPACTAÇÃO DO SUBLEITO   | M²    | 13.800,00  |
| ITAPIRACÓ AV        | 02.09    | FORNECIMENTO DE CASCALHO LATERÍTICO   | M³    | 3.643,43   |
| ITAPIRACÓ AV        | 02.10    | MOMENTO EXTRAORDINÁRIO DE TRANSPORTE DE MATERIAL DE 1ª CATEGORIA E SOLOS DE JAZIDA, PARA DISTÂNCIAS ALÉM DE 30 KM | M³XKM | 109.302,90 |
| ITAPIRACÓ AV        | 02.11    | PINTURA DE LIGAÇÃO  | M²    | 13.800,00  |
| ITAPIRACÓ AV        | 02.12    | IMPRIMAÇÃO  | M²    | 13.800,00  |
| ITAPIRACÓ AV        | 02.13    | PAVIMENTO ASFÁLTICO AAUQ = 0,05M³/M²  | M2    | 13.800,00  |
| <b>ITAPIRACÓ AV</b> | <b>3</b> | <b>PINTURA</b>  |       |            |
| ITAPIRACÓ AV        | 03.01    | PINTURA CAL   | M2    | 1.540,63   |
| ITAPIRACÓ AV        | 03.02    | SINALIZAÇÃO VIÁRIA  | M     | 2.025,00   |
| <b>ITAPIRACÓ AV</b> | <b>5</b> | <b>DIVERSOS</b>   |       |            |
| ITAPIRACÓ AV        | 05.03    | TRATAMENTO ANTI TRINCA EM PAVIMENTO DE CONCRETO   | M2    | 10.350,00  |
| ITAPIRACÓ AV        | 05.04    | TUBO CONCRETO ARMADO CLASSE EA-2 PB JE NBR-8890/2007 DN 600MM   | M     | 60,00      |
| ITAPIRACÓ AV        | 05.05    | BOCA PARA BUEIRO DUPLO TUBULAR, DIAMETRO =0,60M, EM CONCRETO CICLOPICO  | UN    | 2,00       |
| ITAPIRACÓ AV        | 05.06    | BOCA PARA BUEIRO SIMPLES TUBULAR, DIAMETRO =0,60M, EM CONCRETO CICLOPICO  | UN    | 10,00      |
| ITAPIRACÓ AV        | 05.07    | CANALETA EM ALVENARIA COM TIJOLO DE 1/2 VEZ, DIMENSOES 30X15CM (LXA), COM IMPERMEABILIZANTE NA ARGAMASSA          | M     | 16,00      |

11

GOMES SODRÉ ENGENHARIA EIRELI

Rua das Palmeiras, 02, Qd. 62, Renascença I - São Luis - MA - CEP 65075-300 - CNPJ: 11.004.413/0001-60 - I.E.: 12.074.637-3  
Fone/Fax: (98) 3256.1174 - e-mail: gse@gomessodre.com.br

Scanned by CamScanner

Este documento encontra-se registrado no Conselho Regional de Engenharia e Agronomia do Estado do Maranhão, vinculado à Certidão nº 779800/2017, em 15/05/2017, emitida em



Certidão nº 779800/2017  
30/11/2020, 12:18

Chave de Impressão: Dw1Cb

O documento neste ato registrado foi emitido em 15/05/2017 e contém 12 folhas

Conselho Regional de Engenharia e Agronomia do Estado do Maranhão

Rua 28 de Julho, nº 214, Centro, São Luis/MA

Tel: + 55 (98) 2106-8300 Fax: + 55 (98) 2106-8300 E-mail: faleconosco@creama.org.br



**CREA-MA**  
Conselho Regional de Engenharia e Agronomia do Estado do Maranhão

Impresso em: 30/11/2020, às 12:18.



90

**GOMES SODRÉ**  
engenharia



|              |       |  |     |           |
|--------------|-------|--|-----|-----------|
| ITAPIRACÓ AV | 05.08 | CAIXA TIPO BOCA LOBO 30X90X90CM, EM ALV TIJ MACICO 1 VEZ, REVESTIDA COM ARGAMASSA 1:4 CIMENTO:AREIA, SOBRE BASE DE CONCRETO SIMPLES FCR=10MPA, COM GRELHA FOFO 135KG, INCLUINDO ESCAVACAO E REATERRO | UN  | 2,00      |
| ITAPIRACÓ AV | 05.09 | RETIRADA DE MEIO FIO C/ EMPILHAMENTO E S/ REMOCAO  | M   | 4.600,00  |
| ITAPIRACÓ AV | 05.10 | UMECTAÇÃO DE OBRA COM CARROS PIPA  | MÊS | 6,00      |
| ITAPIRACÓ AV | 05.11 | SARJETA EM CONCRETO, PREPARO MANUAL, COM BRITA 1, ESPESSURA = 8CM, LARGURA = 30CM  | M   | 2.300,00  |
| ITAPIRACÓ AV | 05.12 | POSTE METALICO DECORATIVO EXTERNO P/ JARDIM H = 3M D = 75MM - FORNECIMENTO E INSTALACAO  | UND | 150,00    |
| ITAPIRACÓ AV | 05.13 | CAIXA DE PASSAGEM 20X20X25 FUNDO BRITA COM TAMPA   | UND | 150,00    |
| ITAPIRACÓ AV | 05.14 | LUMINARIA FECHADA PARA ILUMINACAO - LAMPADAS DE 250/500W - FORN E INST (EXCLUINDO LAMPADAS)  | UND | 150,00    |
| ITAPIRACÓ AV | 05.15 | LAMPADA VAPOR METALICO 400W - FORNECIMENTO E INSTALACAO  | UND | 150,00    |
| ITAPIRACÓ AV | 05.16 | REATOR PARA LAMPADA VAPOR DE MERCURIO USO EXTERNO 220V/400W  | UND | 150,00    |
| ITAPIRACÓ AV | 05.17 | CABO DE COBRE ISOLAMENTO TERMOPLASTICO 0,6/1KV 16MM2 ANTI-CHAMA - FORNECIMENTO   | M   | 10.009,00 |
| ITAPIRACÓ AV | 05.18 | CABO DE COBRE ISOLADO PVC 450/750V 2,5MM2 RESISTENTE A CHAMA - FORNECIMENTO  | UN  | 2.208,00  |
| ITAPIRACÓ AV | 05.19 | HASTE COPPERWELD 5/8 X 3,0M COM CONECTOR   | UN  | 75,00     |
| ITAPIRACÓ AV | 05.20 | DUTO ESPIRAL FLEXIVEL SINGELO PEAD D=50MM(2") REVESTIDO COM PVC COM FIO GUIA DE ACO GALVANIZADO, LANÇADO DIRETO NO SOLO, INCL CONEXOES   | M   | 2.305,00  |
| ITAPIRACÓ AV | 05.21 | PREPARO DE BASE  | M2  | 10.350,00 |
| ITAPIRACÓ AV | 05.22 | REATERRO DE CAVAS  | M³  | 138,00    |
| ITAPIRACÓ AV | 05.23 | ATERRO COMPACTADO  | M³  | 3.105,00  |
| ITAPIRACÓ AV | 05.24 | ESCAVAÇÃO MECÂNICA   | M³  | 3.105,00  |

Este documento encontra-se registrado no Conselho Regional de Engenharia e Agronomia do Estado do Maranhão, vinculado à Certidão nº 779800/2017, em 15/05/2017



São Luis, 06 de Janeiro de 2017

CONTRATANTE - GOMES SODRÉ ENGENHARIA EIRELI  
CNPJ: 11.004.413/0001-60

ENG. CIVIL LAURO GOMES MARTINS  
RESPONSÁVEL TÉCNICO  
CONFEA CREA RNP: 110301865-5

5º OFÍCIO

1º Ofício de Notas

SEMPRE FISCALIZAÇÃO OBRA APA ITAPIRACÓ



1º Ofício de Notas de São Luis-MA  
TABELIAO DR TITO ANTONIO DE SOUZA SOARES  
TABELIAO SUBSTITUTO - FABIO TITO SOARES  
RUA DO SOL, 156-A, CENTRO - CEP: 65020-990 - FONE: JB 3231-9116  
e-mail: cartorioititosouza@gmail.com

Reconheço por SEMELHANÇA as firmas de MARIA IDELITE GOMES VANDERLEI MARTINS; LAURO GOMES MARTINS. Em teste da verdade.

São Luis-MA, 17 de Janeiro de 2017 às 15:57:13

Theynara Saraiva Rodrigues

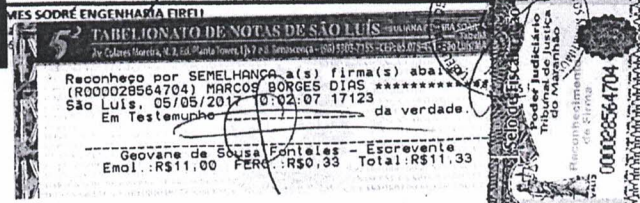

Certidão nº 779800/2017  
30/11/2020, 12:18

Chave de Impressão: Dw1Cb  
O documento neste ato registrado foi emitido em 15/05/2017 e contém 12 folhas

Scanned by CamScanner



91



Certidão de Acervo Técnico - CAT  
Resolução Nº 1025 de 30 de Outubro de 2009  
Resolução Nº 218 de 29 de Junho de 1973

CREA-MA

CAT COM REGISTRO DE ATESTADO

779781/2017

Atividade concluída

Rubrica

## Conselho Regional de Engenharia e Agronomia do Estado do Maranhão

CERTIFICAMOS, em cumprimento ao disposto na Resolução nº 1.025, de 30 de outubro de 2009, do Confea, que consta dos assentamentos deste Conselho Regional de Engenharia e Agronomia do Estado do Maranhão - Crea-MA, o Acervo Técnico do profissional **RICARDO MANOEL DE FREITAS FIGUEIREDO** referente à(s) Anotação(ões) de Responsabilidade Técnica - ART abaixo discriminada(s):

Profissional: **RICARDO MANOEL DE FREITAS FIGUEIREDO**

Registro: **1105341216MA** RNP: **1105341216**

Título profissional: ENGENHEIRO CIVIL

Número da ART: **00011053412165052110** Tipo de ART: ART

Forma de registro: INICIAL

Empresa contratada:

Registrada em: 09/01/2017

Baixada em: 13/02/2017

Participação técnica: CO-RESPONSÁVEL

Contratante: **GOMES SODRE ENGENHARIA**

Endereço do contratante: RUA DAS ARARAS 12 QD 13A

Complemento:

Cidade: SAO LUIS

Contrato:

Valor do contrato: R\$ 3.173.025,00

Ação institucional: Outros

Endereço da obra/serviço: porto do braga

Complemento:

Cidade: RAPOSA

Data de início: 29/09/2011

Conclusão efetiva: 30/07/2012

Finalidade: SEM DEFINIÇÃO

Proprietário: SECRETARIA DE INFRAESTRUTURA

Atividade Técnica:

Observações

EXECUCAO DAS OBRAS DO CAIS DO PORTO DO BRAGA E DA CONTENCAO DO RIO RAPOSA, DECORRENTE DA CONCORRENCIA N 018/2011 - CSL SINFRA NO MUNICIPIO DA RAPOSA / MA CONTRATO N 085/2011 ORDEM DE SERVICO N 0041/2011

Informações Complementares

CERTIFICAMOS, finalmente, que se encontra vinculado à presente Certidão de Acervo Técnico – CAT, o atestado contendo 5 folha(s), expedido pelo contratante da obra/serviço, a quem cabe a responsabilidade pela veracidade e exatidão das informações nele constantes.

Certidão de Acervo Técnico nº 779781/2017

24/05/2017

ywwDA

A Certidão de Acervo Técnico (CAT) à qual o atestado está vinculado constituirá prova da capacidade técnico-profissional da pessoa jurídica somente se o responsável técnico indicado estiver ou venha a ser integrado ao seu quadro técnico por meio de declaração entregue no momento da habilitação ou da entrega das propostas.

Certificamos que se encontra vinculado à presente CAT o atestado apresentado em cumprimento à Lei nº 8.666/93, expedido pela pessoa jurídica contratante, a quem cabe a responsabilidade pela veracidade e exatidão das informações nele constantes. É de responsabilidade deste Conselho a verificação da atividade profissional em conformidade com a Lei nº 5.194/66 e Resoluções do Conselho Federal de Engenharia e Agronomia - CONFEA.

Esta certidão perderá a validade, caso ocorra qualquer alteração posterior dos elementos cadastrais nela contidos.

Fica(m) Excluído(s), no entanto, o(s) serviço(s) cujas atribuições não competem ao(s) profissional(is) em questão.

A autenticidade desta Certidão pode ser verificada em: <https://crea-ma.sitac.com.br/publico/>, com a chave: ywwDA



92



Este documento encontra-se registrado no Conselho Regional de Engenharia e Agronomia do Estado do Maranhão, vinculado à Certidão nº 779781/2017, em 24/05/2017



## ATESTADO DE CAPACIDADE TÉCNICA

Atestamos para os devidos fins que o Engenheiro Civil Ricardo Manoel De Freitas Figueiredo, Registro Nacional nº 110534121-6, executou através do contrato exclusivo para esta obra, os serviços discriminados abaixo:

Descrição do contrato: EXECUÇÃO DAS OBRAS DE REFORMA DO CAIS DO PORTO DO BRAGA E CONTENÇÃO DO RIO RAPOSA, DECORRENTE DA CONCORRÊNCIA Nº18/2011-CSL/SINFRA. NO MUNICÍPIO DA RAPOSA/MA.

Objeto do contrato N.º085/2011 celebrado em 14/09/2011, Os serviços foram executados no período 29/09/2011 a 30/07/2012, Concorrência Pública nº.018/2011-CSL/SINFRA, ORDEM DE SERVIÇO Nº.0041/2011, endereço da obra: Porto do Braga no Município da Raposa - MA, registrado no CREA-MA, ART sob número 00011053412165052110.

Declaramos que o profissional responsável executou os serviços especificados de acordo com as condições contratuais, normas e especificações técnicas; não havendo nada que desabone a capacidade técnica do mesmo. Os serviços executados são de propriedade da Secretaria de Estado de Infraestrutura do Maranhão - SINFRA.

| ITEM       | DESCRIÇÃO   | UND.           | QUANT.    |
|------------|---|----------------|-----------|
| <b>1</b>   | <b>INFRA-ESTRUTURA E FUNDAÇÕES</b>  |                |           |
| <b>1.1</b> | <b>PONTE BRANCA E PLATAFORMA DE SERVIÇOS</b>  |                |           |
| 1.1.1      | Aquisição, fornecimento de materiais e construção de ponte branca e plataformas de serviços para execução da infra-estrutura.   | m <sup>2</sup> | 12.325,00 |
| 1.1.2      | Demolição e remoção ponte branca e plataformas de serviço   | m <sup>2</sup> | 12.325,00 |
| <b>1.2</b> | <b>ESTACAS DE FUNDAÇÕES</b>   |                |           |
| 1.2.1      | Fornecimento e cravação de Estacas Pré fabricadas de Concreto Armado Centrifugado com Fck=40 Mpa, Diâmetro 80 cm, Carga Estrutural(Kn) a Compressão 4.500 e a Tração 500. | m              | 5.450,00  |

**GOMES SODRÉ ENGENHARIA LTDA.**  
Rua das Araras, 12, Qd. 13-A, Ponta do Farol - São Luís - MA - CEP 65075-840 - CNPJ: 11.004.413/0001-60 - I.E.:12.094.637-8  
Fone/Fax: (98) 3256 11 74 - e-mail:gse@gomessodre.com.br

Scanned by CamScanner

Certidão nº 779781/2017  
30/11/2020, 12:13

Chave de Impressão: ywwDA

O documento neste ato registrado foi emitido em 24/05/2017 e contém 5 folhas



93

**GOMES SODRÉ**  
engenharia



|   |   |     |            |
|---|---|-----|------------|
| 1.2.2   | Bloco de Coroamento Submerso em Concreto Armado Bombeado com Alta Pressão Fck=40 Mpa.   | m³  | 245,00     |
| <b>2 MESO-ESTRUTURA</b>                                       |   |     |            |
| 2.1   | <b>Bloco de Concreto Armado para Apoio das Longarinas</b>   |     |            |
| 2.1.2   | Fornecimento, confeccionamento e lançamento, com adensamento mecânico de concreto estrutural Fck 40 Mpa usinado, inclusive bombeamento.                   | m³  | 376,60     |
| 2.1.3   | Fornecimento, preparo e colocação da armação aço CA 50 A nas formas.  | kg  | 45.185,00  |
| 2.1.4   | Fornecimento, confeccionamento e montagem de formas e desformas em placas de madeira compensada plastificada, com espessura até 25mm, inclusive reforços. | m²  | 1.932,00   |
| 2.2   | <b>Vigas de Travamento - VT</b>   |     |            |
| 2.2.1   | Fornecimento, confeccionamento e lançamento, com adensamento mecânico de concreto estrutural Fck 40 Mpa usinado, inclusive bombeamento.                   | m³  | 52,40      |
| 2.2.2   | Fornecimento, preparo e colocação da armação aço CA 50 A nas formas.  | kg  | 6.240,00   |
| 2.2.3   | Fornecimento, confeccionamento e montagem de formas e desformas em placas de madeira compensada plastificada, com espessura até 25mm, inclusive reforços. | m²  | 382,00     |
| 2.3   | <b>Bloco em Concreto Armado sobre Fundações para Escada e Patamar</b>   |     |            |
| 2.3.1   | Fornecimento, confeccionamento e lançamento, com adensamento mecânico de concreto estrutural Fck 40 Mpa usinado, inclusive bombeamento.                   | m³  | 5,60       |
| 2.3.2   | Fornecimento, preparo e colocação da armação aço CA 50 A nas formas.  | kg  | 644,00     |
| 2.3.3   | Fornecimento, confeccionamento e montagem de formas e desformas em placas de madeira compensada plastificada, com espessura até 25mm, inclusive reforços. | m²  | 67,80      |
| <b>3 ESCADAS PRÉ-MOLDADAS DE CONCRETO ARMADO (4 UNIDADES)</b> |   |     |            |
| 3.1   | Fornecimento, confeccionamento e lançamento, com adensamento mecânico de concreto estrutural Fck 20 Mpa usinado, inclusive bombeamento.                   | m³  | 59,36      |
| 3.2   | Fornecimento, preparo e colocação da armação aço CA 50 A nas formas.  | kg  | 2.216,80   |
| 3.3   | Fornecimento, confeccionamento e montagem de formas e desformas em placas de madeira compensada plastificada, com espessura até 25mm, inclusive reforços. | m²  | 356,80     |
| 3.4   | Montagem da Escada na posição, inclusive transporte horizontal e vertical na obra   | und | 4,00       |
| <b>4 SUPER-ESTRUTURA</b>                                      |   |     |            |
| 4.1   | <b>VIGAS PRÉ-FABRICADAS EM CONCRETO ARMADO (1,20 x 0,50 x 20,00) - LONGARINAS</b>   |     |            |
| 4.1.1   | Fornecimento, confeccionamento e lançamento, com adensamento mecânico de concreto estrutural Fck 40 Mpa usinado, inclusive bombeamento.                   | m³  | 792,00     |
| 4.1.2   | Fornecimento, preparo e colocação da armação aço CA 50 A nas formas.  | kg  | 114.840,00 |
| 4.1.3   | Formas Metálica Reforçada e desformas - uso compartilhado.  | und | 66,00      |

GOMES SODRÉ ENGENHARIA LTDA.  
Rua das Araras, 12, Qd. 13-A, Ponta do Farol - São Luís - MA - CEP 05075-840 - CNPJ 11.004.413/0001-60 - I.E.: 12.094.637-8  
Fone/Fax: (98) 3256 11 74 - e-mail:gse@gomessodre.com.br

Scanned by CamScanner

Este documento encontra-se registrado no Conselho Regional de Engenharia e Agronomia do Estado do Maranhão, vinculado à Certidão nº 779781/2017, emitida em 24/05/2017



Certidão nº 779781/2017  
30/11/2020, 12:13

Chave de Impressão: ywwDA

O documento neste ato registrado foi emitido em 24/05/2017 e contém 5 folhas



**GOMES SODRÉ**  
ENGENHARIA



|       |  |      |           |
|-------|--|------|-----------|
| 4.1.4 | Lançamento e montagem das vigas pré-fabricadas na posição com utilização de Guindaste com capacidade de 500 Ton.   | und  | 66,00     |
| 4.2   | <b>PLATAFORMA</b>  |      |           |
| 4.2.1 | <b>PRÉ-LAJE</b>  |      |           |
| 4.2.2 | Fornecimento, confeccionamento e lançamento, com adensamento mecânico de concreto estrutural Fck 20 Mpa usinado, inclusive bombeamento                             | m³   | 72,00     |
| 4.2.3 | Fornecimento, preparo e colocação da armação aço CA 50 A nas formas  | kg   | 5.832,50  |
| 4.2.4 | Fornecimento, confeccionamento e montagem de formas e desformas em placas de madeira compensada plastificada, com espessura até 25mm, inclusive reforços.          | m²   | 1.680,00  |
| 4.3   | <b>LAJE DO TABULEIRO DE CONCRETO ARMADO Fck 40MPa - ESPESSURA 30cm.</b>  |      |           |
| 4.3.1 | Fornecimento, confeccionamento e lançamento, com adensamento mecânico de concreto estrutural Fck 25 Mpa usinado, inclusive bombeamento.                            | m³   | 603,10    |
| 4.3.2 | Fornecimento, preparo e colocação da armação aço CA 50 A nas formas  | kg   | 66.341,80 |
| 4.3.3 | Fornecimento, confeccionamento e montagem de formas laterais e desformas em placas de madeira compensada plastificada, com espessura até 25mm, inclusive reforços. | m²   | 223,40    |
| 4.4   | <b>LAJE DE TRANSIÇÃO / PIER PARA VIA</b>   |      |           |
| 4.4.1 | Fornecimento, confeccionamento e lançamento, com adensamento mecânico de concreto estrutural Fck 40 Mpa usinado, inclusive bombeamento.                            | m³   | 18,52     |
| 4.4.2 | Fornecimento, preparo e colocação da armação aço CA 50 A nas formas.   | kg   | 1.220,00  |
| 4.4.3 | Fornecimento, confeccionamento e montagem de formas laterais e desformas em placas de madeira compensada plastificada, com espessura até 25mm, inclusive reforços. | m²   | 91,60     |
| 5     | <b>PROTEÇÕES</b>   |      |           |
| 5.1   | <b>DECK DE MADEIRA DE LEI (6,00x48,00)</b>   |      |           |
| 5.1.1 | Fornecimento e montagem, inclusive fixações de vigas de madeira (Pau D'Arco ou similar), peças de 6" x 12" (15cm x 30cm), com comprimento de 6,00m.                | m    | 264,00    |
| 5.1.2 | Fornecimento e montagem de Assoalho em pranchões de madeira de lei de 1.a, espessura 5 cm  | m²   | 288,00    |
| 5.2   | <b>GUARDA CORPO</b>  |      |           |
| 5.2.1 | Pontaletes p/ guarda-corpo em madeira ipê ou similar (peças verticais com 1,20 de altura) 0,15x0,15x1,20m  | m    | 32,40     |
| 5.2.2 | Guarda-corpo em madeira ipê ou similar (peças horizontais) 0,10x0,05x2,20  | m    | 175,20    |
| 5.3   | <b>BANCOS EM CONCRETO</b>  |      |           |
| 5.3.1 | Banco em concreto 2,50mx0,40m, h = 0,45m (conforme projeto)  | unid | 28,00     |
| 6     | <b>PAVIMENTAÇÃO</b>  |      |           |
| 6.1   | Demolição e remoção mecanizada de revestimento betuminoso  | m²   | 48,00     |
| 6.2   | Rregularização do subleito   | m²   | 2.880,00  |
| 6.3   | Base estabil. granul. s/ mistura (limpeza de camada vegetal + expurgo de jazida + escavação e carga + aquisição + execução)  | m³   | 552,00    |

GOMES SODRÉ ENGENHARIA LTDA.  
Rua das Araras, 12, Oid. 13 A, Ponta do Farol - São Luís - MA - CEP 65075-840 - CNPJ 11.004.413/0001-60 - I.E. 12.094.637-5  
Fone/Fax: (98) 3256 11 74 - e-mail: gse@gomessodre.com.br

Scanned by CamScanner

Este documento encontra-se registrado no Conselho Regional de Engenharia e Agronomia do Estado do Maranhão, vinculado à Certidão nº 779781/2017, em 24/05/2017 emitida



Certidão nº 779781/2017  
30/11/2020, 12:13

Chave de Impressão: ywwDA

O documento neste ato registrado foi emitido em 24/05/2017 e contém 5 folhas

Conselho Regional de Engenharia e Agronomia do Estado do Maranhão  
Rua 28 de Julho, nº 214, Centro, São Luís/MA

Tel: + 55 (98) 2106-8300 Fax: + 55 (98) 2106-8300 E-mail: faleconosco@creama.org.br

**CREA-MA**  
Conselho Regional de Engenharia e Agronomia do Estado do Maranhão

Impresso em: 30/11/2020, às 12:13.



**GOMES SODRÉ**  
engenharia



|            |  |      |            |
|------------|--|------|------------|
| 6.4        | Transporte comercial de solo de jazida - base  | t/km | 11.868,00  |
| 6.5        | Imprimação (execução + fornecimento de material + transporte)  | m²   | 2.400,00   |
| 6.6        | Pintura de ligação (execução + fornecimento de material + transporte)  | m²   | 2.400,00   |
| 6.7        | AAUQ (execução + usinagem + fornecimento material + transporte) e=3,00cm compactado  | t    | 154,80     |
| <b>7</b>   | <b>DRENAGEM SUPERFICIAL</b>  |      |            |
| 7.1        | Execução de meio-fio em concreto tipo 05   | m    | 1.800,00   |
| 7.2        | Descida d'água tipo rápido - canal retang. - dar 02  | m    | 32,00      |
| 7.3        | Entrada d'água - EDA 01  | und  | 8,00       |
| 7.4        | Entrada d'água - EDA 02  | und  | 8,00       |
| <b>8</b>   | <b>CONTENÇÕES E RAMPAS</b>   |      |            |
| <b>8.1</b> | <b>CONTENÇÃO PARA REFORÇO E PROTEÇÃO DO MURO EXISTENTE EM ENROCAMENTO DE PROTEÇÃO</b>  |      |            |
| 8.1.1      | Aquisição de matacão em rocha granítica  | m³   | 1.754,70   |
| 8.1.2      | Transporte comercial do material (rocha granítica). DMT 100Km Jazida / Obra  | t/km | 315.720,00 |
| 8.1.3      | Lançamento e arrumação do material granítico   | m³   | 1.754,70   |
| <b>8.2</b> | <b>RAMPA PARA IÇAMENTO DE PEQUENAS EMBARCAÇÕES - EXT. 20,00m LARG. 4,00m</b>   |      |            |
| 8.2.1      | Aquisição de matacão de rocha granítica  | m³   | 140,00     |
| 8.2.2      | Transporte comercial do material (rocha granítica). DMT 100Km Jazida / Obra  | t/km | 25.200,00  |
| 8.2.3      | Lançamento e arrumação do material granítico   | m³   | 140,00     |
| 8.2.4      | Fornecimento e execução de concreto Fck 40 Mpa: bombeamento e regularização.   | m³   | 18,00      |
| <b>8.3</b> | <b>RECOMPOSIÇÃO DE ENROCAMENTO</b>   |      |            |
| 8.3.1      | Aquisição de matacão de rocha granítica  | m³   | 100,00     |
| 8.3.2      | Transporte comercial do material (rocha granítica). DMT 100Km Jazida / Obra  | t/km | 18.000,00  |
| 8.3.3      | Lançamento e arrumação do material granítico   | m³   | 100,00     |
| <b>9</b>   | <b>ILUMINAÇÃO</b>  |      |            |
| 9.1        | Poste 1 - metálico em aço galvanizado com pintura de proteção - 2 pétalas em 2 alturas diferentes  | unid | 5,00       |
| 9.2        | Poste 2 - metálico em aço galvanizado com pintura de proteção - 1 pétala alta  | unid | 9,00       |
| 9.3        | Poste 3- metálico em aço galvanizado com pintura de proteção - 1 pétala alta e 1 refletor acoplado   | unid | 4,00       |
| 9.4        | Poste 4 - metálico em aço galvanizado com pintura de proteção - 4 pétalas  | unid | 2,00       |
| 9.5        | Rede elétrica subterrânea para iluminação decorativa 800m  | unid | 1,00       |
| <b>10</b>  | <b>CALÇADAS</b>  |      |            |
| 10.1       | Concreto armado FCK=30MPA, esp.12cm acabamento lizado, com tela soldada D = 3,4mm, malha de 15cm Q-61 bematel ou similar e lona plástica, conforme detalhe | m²   | 2.175,00   |
| 10.2       | Melo fio em concreto pré moldado   | m    | 1.900,00   |
| 10.3       | Aterro c/ aquisição de material  | m²   | 170,00     |
| 10.4       | Bueiro (ver projeto)   | unid | 4,00       |

GOMES SODRÉ ENGENHARIA LTDA.  
Rua das Araras, 12, Od. 13-A, Ponta do Farol - São Luís - MA - CEP 65075-840 - CNPJ 11.004.413/0001-60 - I.E.: 12.094.637-3  
Fone/Fax: (98) 3256 11 74 - e-mail: gse@gomessodre.com.br

Este documento encontra-se registrado no Conselho Regional de Engenharia e Agronomia do Estado do Maranhão, vinculado à Certidão nº 779781/2017, em 24/05/2017 emitida



Certidão nº 779781/2017

30/11/2020, 12:13

Chave de impressão: ywwDA

O documento neste ato registrado foi emitido em 24/05/2017 e contém 5 folhas

Scanned by CamScanner

Conselho Regional de Engenharia e Agronomia do Estado do Maranhão  
Rua 28 de Julho, nº 214, Centro, São Luís/MA

Tel: + 55 (98) 2106-8300 Fax: + 55 (98) 2106-8300 E-mail: faleconosco@creama.org.br

**CREA-MA**  
Conselho Regional de Engenharia e Agronomia do Estado do Maranhão

Impresso em: 30/11/2020, às 12:13.



**GOMES SODRÉ**  
engenharia



|      |   |      |          |
|------|---|------|----------|
| 10.5 | Sarjeta com 0.40 de largura em concreto simples   | m    | 1.900,00 |
| 11   | <b>DIVERSOS</b>   |      |          |
| 11.1 | Balsa metálica de 10 x 40m capacidade 2000,00 Toneladas para apoio das obras marítimas. | unid | 1,00     |

São Luís – MA, 18 de dezembro de 2013

2º Ofício de Notas  
**GOMES SODRÉ ENGENHARIA LTDA**  
 Lauro Gomes Martins  
 Sócio-Administrador

Este documento encontra-se registrado no Conselho Regional de Engenharia e Agronomia do Estado do Maranhão, vinculado à Certidão nº 779781/2017, em 24/05/2017 emitida

**TABELIONATO DO PRIMEIRO OFÍCIO DE NOTAS DE SÃO LUIS-MA**  
 TABELIÃO DR TITO ANTONIO DE SOUZA SOARES  
 TABELIÃO SUBSTITUTO - FABIO TITO SOARES  
 RUA DO SOL, 156-A, CENTRO - CEP: 65020-590 - FONE: 98 3231-9116  
 e-mail: cartorio1titoaaras@gmail.com

Reconheço por SEMELHANÇA as firmas de LAURO GOMES MARTINS. Em test. da verdade.

São Luis-MA, 06 de Janeiro de 2017 às 15:00:01.

Genilson Saraiva Pereira.



**CARTÓRIO CELSO GOULINO**  
 2º OFÍCIO DE NOTAS

2º OFÍCIO

2º OFÍCIO

**SINFRA ENGENHARIA**  
 GOV. ESTADO DO MA

**Marcelo J. R. Helal**  
 Arquiteto Urbanista  
 CAU/BR - A 53205-3

2º Tabelionato de Notas de São Luís - MA

Reconheço a firma VERDADEIRA DE:

13/05/2017 - MARCELO JOSE PEDROSA HELAL.

Em test. da verdade.

SÃO LUIS, 19/05/2017. Emol+Ferc R\$4,20

Em test. da verdade.

SÃO LUIS, 19/05/2017. Emol+Ferc R\$4,20

Em test. da verdade.

SÃO LUIS, 19/05/2017. Emol+Ferc R\$4,20

Em test. da verdade.

SÃO LUIS, 19/05/2017. Emol+Ferc R\$4,20

Em test. da verdade.

SÃO LUIS, 19/05/2017. Emol+Ferc R\$4,20

Em test. da verdade.

SÃO LUIS, 19/05/2017. Emol+Ferc R\$4,20

Em test. da verdade.

SÃO LUIS, 19/05/2017. Emol+Ferc R\$4,20

Em test. da verdade.

SÃO LUIS, 19/05/2017. Emol+Ferc R\$4,20

Em test. da verdade.

SÃO LUIS, 19/05/2017. Emol+Ferc R\$4,20

Em test. da verdade.

SÃO LUIS, 19/05/2017. Emol+Ferc R\$4,20

Em test. da verdade.

SÃO LUIS, 19/05/2017. Emol+Ferc R\$4,20

Em test. da verdade.

SÃO LUIS, 19/05/2017. Emol+Ferc R\$4,20

Em test. da verdade.

2º Tabelionato de Notas de São Luís - MA  
 Rua Direita, 405 Centro - Tel: 3233-1812 - Email: cartorio1titoaaras@gmail.com - CNPJ: 07.913.008/0117

Reconheço a firma de:

13/05/2017 - RUBENS SEGUNDO DE JESUS SILVA.

Em test. da verdade.

SÃO LUIS, 19/05/2017. Emol+Ferc R\$4,20

Em test. da verdade.

SÃO LUIS, 19/05/2017. Emol+Ferc R\$4,20

Em test. da verdade.

SÃO LUIS, 19/05/2017. Emol+Ferc R\$4,20

Em test. da verdade.

SÃO LUIS, 19/05/2017. Emol+Ferc R\$4,20

Em test. da verdade.

SÃO LUIS, 19/05/2017. Emol+Ferc R\$4,20

Em test. da verdade.

SÃO LUIS, 19/05/2017. Emol+Ferc R\$4,20

Em test. da verdade.

SÃO LUIS, 19/05/2017. Emol+Ferc R\$4,20

Em test. da verdade.

SÃO LUIS, 19/05/2017. Emol+Ferc R\$4,20

Em test. da verdade.

SÃO LUIS, 19/05/2017. Emol+Ferc R\$4,20

Em test. da verdade.

SÃO LUIS, 19/05/2017. Emol+Ferc R\$4,20

Em test. da verdade.

**ENHARIA LTDA.**  
 65075-840 - CNPJ: 11.004.413/0001-60 - I.E.:12.094.637-8  
 gse@gomessodre.com.br

**MARIA DAS GRAÇAS RIBEIRO DE ALENCAR**  
 ESCRIVENTE JURAMENTADA

Scanned by CamScanner

Certidão nº 779781/2017  
 30/11/2020, 12:13

Chave de Impressão: ywwDA

O documento neste ato registrado foi emitido em 24/05/2017 e contém 5 folhas







ASSESSORIA E EMPREENDIMENTOS



**DECLARAÇÃO FORMAL DE INDICAÇÃO DE RESPONSÁVEL TÉCNICO**

À  
**PREFEITURA MUNICIPAL DE SÃO FRANCISCO DO BREJÃO/MA**  
**Rua Padre Cícero, nº 51, bairro Centro, São Francisco do Brejão/MA**  
**ATT.: Comissão Permanente de Licitação - CPL**  
**REF.: Tomada de Preços nº 015/2023 - CPL**  
**Processo Administrativo nº 159/2023**  
**OBJETO: Contratação de Empresa Especializada para a Prestação Eventual e Futura de Serviços de Manutenção Predial Corretiva e Preventiva, Reforma e/ou Adequações sob Demanda em Prédios e Logradouros Públicos, no Município de São Francisco do Brejão/MA.**

A Empresa **RR ASSESSORIA E EMPREENDIMENTOS LTDA-EPP**, CNPJ nº 37.382.431/0001-70, sediada à Rua F, Quadra 18, nº 09, Jardim Turu, São José de Ribamar/MA, CEP.: 65.110-000, representada pela Sra. Ivanilza Aparecida Sousa Martins, R.G. nº 032025162006-3 SESP/MA, C.P.F nº 019.071.083-78, residente e domiciliada à Rua P, nº 221, bairro Vila do Povo, Paço do Lumiar/MA, CEP.: 65.130-000, **DECLARA**, que o Sr. Ricardo Manoel de Freitas Figueiredo, Engenheiro Civil, portador da Carteira de Identidade nº 1135088990-SESP/MA e do CPF nº 003.208.163-46 e Registro de Inscrição no CREA/MA sob o nº 110534121-6, residente e domiciliado à Rua dos Ipês, Quadra D, casa nº 05, Jardim Renascença, São Luis/MA, CEP.: 65.075-200, é o nosso indicado como Responsável Técnico para acompanhar a execução dos serviços, objeto da licitação da **TOMADA DE PREÇOS Nº 015/2023**.

São José de Ribamar/MA, 20 de outubro de 2023.

*Ivanilza Aparecida Sousa Martins*  
RR Assessoria e Empreendimentos Ltda-EPP.  
Ivanilza Aparecida Sousa Martins  
Sócia-Administradora  
RG nº 032025162006-3-SSP/MA  
CPF nº 019.071.083-78

Eu, Ricardo Manoel de Freitas Figueiredo, Engenheiro Civil, portador da Carteira de Registro inscrição no CREA/MA sob o nº 110534121-6, declaro estar em pleno acordo com a contratação relacionada neste documento e que executarei todos os serviços estritamente conforme o estipulado no edital da **Tomada de Preços nº 015/2023 - CPL**/e seus anexos.

São José de Ribamar/MA, 20 de outubro de 2023.

*Ricardo M. Freitas*  
RR Assessoria e Empreendimentos Ltda-EPP.  
Ricardo Manoel de Freitas Figueiredo  
Engenheiro Civil/Responsável Técnico  
CREA nº 110534121-6  
RG nº 1135088990-SESP/MA  
CPF nº 003.208.163-46

**RR ASSESSORIA E EMPREENDIMENTOS LTDA**  
CNPJ: 37.382.431/0001-70 Insc. Estadual: 12647357-9 Insc. Municipal: 3005623  
Rua F, Qd. 18, nº 09, Jardim Turu - CEP: 65.110-000 - São José de Ribamar - MA  
e-mail: rressoraria1006@gmail.com

98



**CONTRATO DE PRESTAÇÃO DE SERVIÇOS POR PRAZO INDETERMINADO**

Pelo presente instrumento particular de prestação de serviço por tempo indeterminado entre **RR ASSESSORIA E EMPREENDIMENTOS LTDA – ME**, CNPJ nº 37.382.431/0001-70, com sede à Rua F, Quadra 18, nº 09, bairro Jardim Turu, São José de Ribamar / MA, CEP: 65.110-000, e-mail: [rassessoria1006@gmail.com](mailto:rassessoria1006@gmail.com), representada por **Ivanilza Aparecida Sousa Martins**, na qualidade de: Sócia Administradora, residente e domiciliada na Rua P, nº 221, bairro Vila do Povo, Paço do Lumiar/ MA, CEP: 65.130-000, portadora do CPF nº 019.071.083-78, Carteira de Identidade nº 032025162006-3, expedida por SSP/MA, e o profissional **Ricardo Manoel de Freitas Figueiredo**, brasileiro, casado, Engenheiro Civil, CREA nº 110534121-6, Carteira de Identidade nº 1135088990, expedida por SESP/MA, CPF nº 003.208.163-46, residente à Rua dos Ipês, Quadra D, casa nº 05, Jardim Renascença, São Luis/MA, CEP: 65.075-200, aqui denominado **CONTRATADO**, tem justo e avençado o seguinte:

- 1 – O prestador de serviço trabalhará para a empresa na função de Engenheiro Civil/ Responsável Técnico, obrigando-se assim a cumprir serviços de Engenharia Civil, bem como o que vier ser objeto de cartas, avisos ou ordens, dentro da natureza de seu cargo e também o que dispensa especificações por estar naturalmente compreendido, subtendido ou restrito, considera-se falta grave a recusa por parte do empregado em executar quaisquer um dos serviços referidos, mesmo que anteriormente não tenha executado, mas que se entendam atinentes para o qual foi contratado.
- 2 – O prestador de serviço receberá pontualmente os seus honorários até o quinto dia útil subsequente ao período vencido, nos termos de legislação civil vigente, na base de 7.700,00 (Sete mil, e setecentos reais), pagos mensalmente, o equivalente a 07 (sete) salários mínimos nacional.
- 3 – Este Contrato será rescindido automaticamente por parte do prestador de serviço, se o Contratante atrasar o pagamento do prestador de serviço por um período de 40 (quarenta) dias, não tendo mais nenhum vínculo ou obrigações com esta, sendo as pendências resolvidas na Justiça do Trabalho.
- 4 – A empresa descontará dos honorários do prestador de serviços não só o que é de lei ou contrato coletivo ou por dolo ou mesmo imprudência, imperícia ou negligência nos termos da legislação civil vigente;
- 5 – A sua carga horária será de 20 (vinte) horas semanais;
- 6 – A vigência deste contrato será por tempo indeterminado, a contar o início da presente data.
- 7 – As partes poderão rescindir o contrato a qualquer momento, bastando apenas um comunicado com antecedência de 15 (quinze) dias.

E, por estarem assim justo e perfeitamente acordado, assim o presente em três vias, diante das testemunhas, a tudo presente.

São Luis(MA), 05 de janeiro de 2021.

*PODERES DE NOTAS*  
**Ivanilza Aparecida Sousa Martins**  
 RR ASSESSORIA E EMPREENDIMENTOS LTDA – ME  
 Sócia Administradora  
 CPF nº 019.071.083-7  
 C.I nº 032025162006-3 SSP/MA

*PODERES DE NOTAS*  
**Ricardo Manoel de Freitas Figueiredo**  
 Responsável Técnico  
 Engenheiro Civil  
 CPF nº 003.208.163-46  
 CREA 110534121-6

**Adriana Alexandrina Sales Pinto**  
 Testemunha **ADRIANA A. SALES PINTO**  
 CPF nº 656.549.353-72

**Millyd Anne Silva Correia**  
 Testemunha **Millyd Anne Silva Correia**  
 CPF nº 018.128.813-39

⚡ **THALYNE FERREIRA CALDAS**  
 Rua Rachuelo, 103 - João Paulo - São Luis - MA - Fone: 3243-1405/ 3243-9365  
 Tabela: Marcos Eudélio Leal

⚡ **THALYNE FERREIRA CALDAS**  
 Rua Rachuelo, 103 - João Paulo - São Luis - MA - Fone: 3243-1405/ 3243-9365  
 Tabela: Marcos Eudélio Leal

Reconheço a firma por SEMELHANÇA de **IVANILZA APARECIDA SOUSA MARTINS**.  
**Thalayne Ferreira Caldas**  
 Thalayne Ferreira Caldas  
 Escrivente Autorizado

Reconheço a firma por SEMELHANÇA de **RICARDO MANOEL DE FREITAS FIGUEIREDO**.  
**Thalayne Ferreira Caldas**  
 Thalayne Ferreira Caldas  
 Escrivente Autorizado

Poder Judiciário - TJMA. Selo: REC FIR031013ENN1M8TRN08MVU47. 14/01/2021 11:50:51. Ato: 13.17.4. Parte(s): IVANILZA APARECIDA SOUSA MARTINS. Rec Firma: Semelhança. Total R\$ 18.11 Emol R\$ 16.31 FERC R\$ 0.50 FADEP R\$ 0.65 FEMP R\$ 0.65 Consulte em <https://selo.tjma.us.br>

Poder Judiciário - TJMA. Selo: REC FIR031013VRDUINT414IE2A91. 14/01/2021 11:50:50. Ato: 13.17.4. Parte(s): RICARDO MANOEL DE FREITAS FIGUEIREDO. Rec Firma: Semelhança. Total R\$ 18.11 Emol R\$ 16.31 FERC R\$ 0.50 FADEP R\$ 0.65 FEMP R\$ 0.65 (Consulte em <https://selo.tjma.us.br>)

Este documento encontra-se registrado no Conselho Regional de Engenharia e Agronomia do Estado do Maranhão, vinculado ao Protocolo nº 2633914/2021, emitido em 20/01/2021.  
Documento do Protocolo 3/5 (Vinculado ao passo 1), anexado





Anotação de Responsabilidade Técnica - ART  
Lei nº 6.496, de 7 de dezembro de 1977

CREA-MA

ART CARGO-FUNÇÃO  
Nº MA20210390789

Conselho Regional de Engenharia e Agronomia do Estado do Maranhão

SUBSTITUIÇÃO à  
MA20210390643



1. Responsável Técnico  
RICARDO MANOEL DE FREITAS FIGUEIREDO  
Título profissional: ENGENHEIRO CIVIL  
RNP: 1105341216  
Registro: 1105341216MA

2. Contratante  
Contratante: RR ASSESSORIA E EMPREENDIMENTOS LTDA  
RUA F  
Complemento: Bairro: Jardim Turu  
Cidade: SÃO JOSÉ DE RIBAMAR UF: MA CEP: 65110000  
País: Brasil  
Tipo de contratante: Pessoa Jurídica de Direito Privado  
Ação Institucional: Outros

3. Vínculo Contratual  
Unidade administrativa: ESCRITORIO Nº: 09  
RUA F  
Complemento: Bairro: Jardim Turu  
Cidade: SÃO JOSÉ DE RIBAMAR UF: MA CEP: 65110000  
Data de Início: 05/01/2021 Previsão de término: Não especificado  
Tipo de vínculo: EMPREGADO  
Identificação do cargo/função: Coordenador(a) de Obras

4. Atividade Técnica

| Quantidade | Unidade |
|------------|---------|
| 20,00      | h/sem   |

1000 - OUTRA  
45 - DESEMPENHO DE FUNÇÃO TÉCNICA > OBRAS E SERVIÇOS - CARGO/FUNÇÃO > #3367 - VINCULO TÉCNICO COM A EMPRESA (DESEMPENHO DE CARGO/FUNÇÃO TÉCNICA DENTRO DA EMPRESA)  
A mudança de cargo ou função exige o registro de nova ART

5. Observações  
PRESTACAO DE SERVICOS TECNICOS NA CONDICAO DE RESPONSAVEL TECNICO POR PESSOA JURIDICA

6. Declarações  
- Declaro que estou cumprindo as regras de acessibilidade previstas nas normas técnicas da ABNT, na legislação específica e no decreto n. 5296/2004.

7. Entidade de Classe  
CLUBE DE ENGENHARIA DO MA

8. Assinaturas  
Declaro serem verdadeiras as informações acima  
de de  
Local data  
RICARDO MANOEL DE FREITAS FIGUEIREDO - CPF: 003.208.163-46  
RR ASSESSORIA E EMPREENDIMENTOS LTDA - CNPJ: 37.382.431/0001-70

9. Informações  
\* A ART é válida somente quando quitada, mediante apresentação do comprovante do pagamento ou conferência no site do Crea.

10. Valor  
Esta ART é isenta de taxa Registrada em: 19/01/2021

Este documento encontra-se registrado no Conselho Regional de Engenharia e Agronomia do Estado do Maranhão, vinculado ao Protocolo nº 2633914/2021, emitido em 20/01/2021.  
Documento do Protocolo 4/6 (Vinculado ao passo 1), anexado



A autenticidade desta ART pode ser verificada em: <https://crea-ma.sitac.com.br/publico/>, com a chave: b297Y  
Impresso em: 19/01/2021 às 13:56:32 por: ip: 191.253.66.234

www.creama.org.br  
Tel: (98) 2106-8300

faleconosco@crea.org.br  
Fax: (98) 2106-8300



100



# Conselho Regional de Engenharia e Agronomia do Estado do Maranhão

INFORMAÇÕES DO PROTOCOLO

Protocolo  
Nº 2748853/2023

Folha 1/4



### Interessado (1)

Nome / Razão Social:  Registro:

Endereço:

### Informações do Protocolo

Assunto:

Emissão:  Cadastro:  Situação:

Descrição:

### Declarações

Declaro, sob as penas da lei, serem verdadeiras as informações aqui prestadas

### Documentos

| Tipo: | Data:      | Observação: |
|-------|------------|-------------|
| ANEXO | 21/06/2023 | Contrato    |
| ANEXO | 21/06/2023 | ART         |

### Movimentos

| Passo  | Nome do usuário                   | Data Envio             | Ação                              | Origem   | Destino                           |
|--|-----------------------------------|------------------------|-----------------------------------|--|-----------------------------------|
| 1  | Usuário Padrão do SITAC           | 21/06/2023<br>00:00:00 | Envio                             | SERVICOS - AMBIENTE DO<br>PROFISSIONAL/EMPRESA | RPJ - REGISTRO DE PESSOA JURIDICA |
| 2  | maria de lourdes rodrigues mochel | 21/06/2023<br>10:30:46 | Recebimento                       | RPJ - REGISTRO DE PESSOA JURIDICA              | RPJ - REGISTRO DE PESSOA JURIDICA |
| Descrição   Protocolo recebido para análise. Passo automático! |                                   |                        |                                   |  |                                   |
| Despacho   |                                   | Usuário                | maria de lourdes rodrigues mochel |  | Data do Despacho                  |
| Descrição  |                                   | ATENDIDO               |                                   |  |                                   |
| 3  | maria de lourdes rodrigues mochel | 21/06/2023<br>00:00:00 | Recebimento                       | RPJ - REGISTRO DE PESSOA JURIDICA              | RPJ - REGISTRO DE PESSOA JURIDICA |
| Descrição   ATENDIDO   |                                   |                        |                                   |  |                                   |

### Movimentos ao colegiado

| Passo | Conselheiro | Reuniao | Vinculado ao passo | Data | Hora |
|-------|-------------|---------|--------------------|------|------|
|       |             |         |                    |      |      |

### Protocolos Vinculados

| Número/Ano | Assunto |
|------------|---------|
|            |         |

### Documento(s) de Fiscalização vinculado(s) ao Protocolo

| Número/Ano | Número Anterior | Tipo do D. de Fiscalização | Descrição |
|------------|-----------------|----------------------------|-----------|
|            |                 |                            |           |

### Denúncia(s) vinculado(s) ao Protocolo

| Número | Tipo de Denúncia | Descrição |
|--------|------------------|-----------|
|        |                  |           |

101



**Conselho Regional de Engenharia e Agronomia do Estado do Maranhão**  
INFORMAÇÕES DA SOLICITAÇÃO DA EMPRESA

Número da Solicitação  
Nº 479220



**Detalhes da Empresa**

Razão Social:

Nome Fantasia:

CNPJ (Pessoa Jurídica):  Tipo Empresa:  Categoria Empresa:

Natureza Jurídica:

Tipo de Registro:  Data de Cadastro:

Protocolo Assunto:

**Objetivo Social:**

82.11-3/00 - SERVIÇOS COMBINADOS DE ESCRITÓRIO E APOIO ADMINISTRATIVO 41.20-4/00 CONSTRUÇÃO DE EDIFÍCIOS 42.11-1/01 CONSTRUÇÃO DE RODOVIAS E FERROVIAS 42.12-0/00 CONSTRUÇÃO DE OBRAS-DE-ARTE ESPECIAIS 42.13-8/00 OBRAS DE URBANIZAÇÃO - RUAS, PRAÇAS E CALÇADAS 42.22-7/01 CONSTRUÇÃO DE REDES DE ABASTECIMENTO DE ÁGUA, COLETA DE ESGOTO E CONSTRUÇÕES CORRELATAS, EXCETO OBRAS DE IRRIGAÇÃO 42.99-5/01 CONSTRUÇÃO DE INSTALAÇÕES ESPORTIVAS E RECREATIVAS 43.13-4/00 OBRAS DE TERRAPLENAGEM 43.99-1/05 PERFURAÇÃO E CONSTRUÇÃO DE POÇOS DE ÁGUA 46.39-7/01 COMÉRCIO ATACADISTA DE PRODUTOS ALIMENTÍCIOS EM GERAL 46.39- 7/02 COMÉRCIO ATACADISTA DE PRODUTOS ALIMENTÍCIOS EM GERAL, COM ATIVIDADE DE FRACIONAMENTO E ACONDICIONAMENTO ASSOCIADA 47.12-1/00 COMÉRCIO VAREJISTA DE MERCADORIAS EM GERAL, COM PREDOMINÂNCIA DE PRODUTOS ALIMENTÍCIOS - MINIMERCADOS, MERCEARIAS E ARMAZÉNS 47.29-6/99 COMÉRCIO VAREJISTA DE PRODUTOS ALIMENTÍCIOS EM GERAL OU ESPECIALIZADO EM PRODUTOS ALIMENTÍCIOS NÃO ESPECIFICADOS ANTERIORMENTE 47.55-5/02 COMERCIO VAREJISTA DE ARTIGOS DE ARMARINHO 47.56-3/00 COMÉRCIO VAREJISTA ESPECIALIZADO DE INSTRUMENTOS MUSICAIS E ACESSÓRIOS 47.61-0/03 COMÉRCIO VAREJISTA DE ARTIGOS DE PAPELARIA 47.63-6/01 COMÉRCIO VAREJISTA DE BRINQUEDOS E ARTIGOS RECREATIVOS 47.63-6/02 COMÉRCIO VAREJISTA DE ARTIGOS ESPORTIVOS 47.72-5/00 COMÉRCIO VAREJISTA DE COSMÉTICOS, PRODUTOS DE PERFUMARIA E DE HIGIENE PESSOAL 47.81-4/00 COMÉRCIO VAREJISTA DE ARTIGOS DO VESTUÁRIO E ACESSÓRIOS 47.89-0/05 COMÉRCIO VAREJISTA DE PRODUTOS SANEANTES DOMISSANITÁRIOS 47.89-0/99 COMÉRCIO VAREJISTA DE OUTROS PRODUTOS NÃO ESPECIFICADOS ANTERIORMENTE 49.23-0/02 SERVIÇO DE TRANSPORTE DE PASSAGEIROS - LOCAÇÃO DE AUTOMÓVEIS COM MOTORISTA 70.20-4/00 ATIVIDADES DE CONSULTORIA EM GESTÃO EMPRESARIAL, EXCETO CONSULTORIA TÉCNICA ESPECÍFICA 77.11-0/00 LOCAÇÃO DE AUTOMÓVEIS SEM CONDUTOR 77.32-2/01 ALUGUEL DE MÁQUINAS E EQUIPAMENTOS PARA CONSTRUÇÃO SEM OPERADOR, EXCETO ANDAIMES 82.19-9/99 PREPARAÇÃO DE DOCUMENTOS E SERVIÇOS ESPECIALIZADOS DE APOIO ADMINISTRATIVO NÃO ESPECIFICADOS ANTERIORMENTE.

**Endereços**

**Endereço (1)**

Endereço:

Bairro:  Cidade:  UF:  CEP:

Telefone:  Endereço de correspondência:  Sim  Não Tipo de Endereço:

**CONTRATO DE PRESTAÇÃO DE SERVIÇOS**

CONTRATANTE: RR ASSESSORIA E EMPREENDIMENTOS LTDA – ME, com sede à Rua F, Quadra 18, nº 09, Bairro Jardim Turu, São José de Ribamar / MA, e-mail: rrasessoria1006@gmail.com, CEP: 65.110-000 inscrita no CNPJ nº 37.382.431/0001-70. Denominada contratante, neste ato representada por Ivanilza Aparecida Sousa Martins, na qualidade de: Sócia Administradora, residente e domiciliada na Rua P, nº 221, bairro Vila do Povo, Paço do Lumiar/ MA, CEP: 65.130-000, portadora do CPF nº 019.071.083-78, Carteira de Identidade nº 032025162006-3, expedida por SSP/MA.

CONTRATADO: Guilherme Linhares de Oliveira, SOLTEIRO, Engenheiro Eletricista, portador da Carteira Profissional de CREA – MA nº 1102601578, Carteira de Identidade nº 125613938, expedida por SSP/MA, CPF: 839.443.113-53, residente à JARDIM ELDORADO, QUADRA 2, COND. ITALIA RESIDENCE, número 16, CEP: 65067190.

1 - O prestador de serviço trabalhará para a empresa na função de Engenheiro Eletricista/ Responsável Técnico, obrigando-se assim a cumprir serviços de Engenharia Elétrica, bem como o que vier ser objeto de cartas, avisos ou ordens, dentro da natureza de seu cargo e também o que dispensa especificações por estar naturalmente compreendido, subtendido ou restrito, considera-se falta grave a recusa por parte do empregado em executar quaisquer um dos serviços referidos mesmo que anteriormente não tenha executado, mas que se entendam atinentes para o qual foi contratado.

2 - O prestador de serviço receberá pontualmente os seus honorários até o quinto dia útil subsequente ao período vencido, nos termos de legislação civil vigente, na base de R\$3.000,00 (Três mil reais), pagos mensalmente.

3 - Este Contrato será rescindido automaticamente por parte do prestador de serviço, se o Contratante atrasar o pagamento do prestador de serviço por um período de 40 (quarenta) dias, não tendo mais nenhum vínculo ou obrigações com esta, sendo as pendências resolvidas na Justiça do Trabalho.

4 - A empresa descontará dos honorários do prestador de serviços não só o que é de lei ou contrato coletivo ou por dolo ou mesmo imprudência, imperícia ou negligência nos termos da legislação civil vigente;

5 - A sua carga horária será de 2 (duas) horas semanais:

6 - A vigência deste contrato será por tempo indeterminado, a contar o início da presente data.

7 - As partes poderão rescindir o contrato a qualquer momento, bastando apenas um comunicado com antecedência de 15 (quinze) dias.

E, por estarem assim justo e perfeitamente acordado, assim o presente em três vias, diante das testemunhas, a tudo presente.

São Luís (MA), 15/03/2023

RR ASSESSORIA E EMPREENDIMENTOS LTDA  
Ivanilza Aparecida Sousa Martins  
Sócia Administradora  
CPF nº 019.071.083-78

GUILHERME LINHARES DE OLIVEIRA  
ENGENHEIRO ELETRICISTA  
CREA – MA nº 1102601578  
CPF nº 839.443.113-53

TESTEMUNHA

TESTEMUNHA



Este documento encontra-se registrado no Conselho Regional de Engenharia e Agronomia do Estado do Maranhão, vinculado ao Protocolo nº 2748853/2023, emitido em 21/06/2023. Documento do Protocolo 1/2 (Vinculado ao passo 1), anexado



103



Anotação de Responsabilidade Técnica - ART  
Lei nº 6.496, de 7 de dezembro de 1977

**CREA-MA**

ART CARGO-FUNÇÃO  
Nº MA20230654876

Folha 4/4

Conselho Regional de Engenharia e Agronomia do Estado do Maranhão

**1. Responsável Técnico****GUILHERME LINHARES DE OLIVEIRA**Título profissional: **ENGENHEIRO ELETRICISTA**

RNP: 1102601578

Registro: 1102601578MA

**2. Contratante**Contratante: **RR ASSESSORIA E EMPREENDIMENTOS LTDA - ME**

CPF/CNPJ: 37.382.431/0001-70

**RUA f**

Nº: 9

Complemento: **QUADRA 18**Bairro: **Jardim Turu**Cidade: **SÃO JOSÉ DE RIBAMAR**UF: **MA**

CEP: 65110000

País: **Brasil**Tipo de contratante: **Pessoa Jurídica de Direito Privado**Ação Institucional: **Outros****3. Vínculo Contratual**Unidade administrativa: **Sede****RUA f**

Nº: 9

Complemento: **QUADRA 18**Bairro: **Jardim Turu**Cidade: **SÃO JOSÉ DE RIBAMAR**UF: **MA**

CEP: 65110000

Data de Início: **15/03/2023**Previsão de término: **Não especificado**Tipo de vínculo: **PRESTADOR DE SERVIÇOS**Identificação do cargo/função: **Encarregado(a)****4. Atividade Técnica**

1000 - OUTRA

Quantidade

Unidade

44 - DESEMPENHO DE CARGO TÉCNICO > OBRAS E SERVIÇOS - CARGO/FUNÇÃO > #3367 -  
VÍNCULO TÉCNICO COM A EMPRESA (DESEMPENHO DE CARGO/FUNÇÃO TÉCNICA DENTRO  
DA EMPRESA)

2,00

h/sem

A mudança de cargo ou função exige o registro de nova ART

**5. Observações**

Responsável Técnico.

**6. Declarações**

- Declaro que estou cumprindo as regras de acessibilidade previstas nas normas técnicas da ABNT, na legislação específica e no decreto n.  
5296/2004.

**7. Entidade de Classe**

SEM INDICAÇÃO DE ENTIDADE DE CLASSE

Guilherme Linhares de Oliveira RNP  
110260157-8 CPF 839.443.113-53

Assinado de forma digital por Guilherme Linhares  
de Oliveira RNP 110260157-8 CPF 839.443.113-53  
Dados: 2023.06.12 10:23:17 -03'00'

**8. Assinaturas**

Declaro serem verdadeiras as informações acima

**GUILHERME LINHARES DE OLIVEIRA - CPF: 839.443.113-53**

\_\_\_\_\_ de \_\_\_\_\_ de \_\_\_\_\_  
Local data

**RR ASSESSORIA E EMPREENDIMENTOS LTDA - ME - CNPJ:  
37.382.431/0001-70**

**9. Informações**

\* A ART é válida somente quando quitada, mediante apresentação do comprovante do pagamento ou conferência no site do Crea.

**10. Valor**Valor da ART: **R\$ 96,62**Registrada em: **15/06/2023**Valor pago: **R\$ 96,62**Nosso Número: **8304792467**

A autenticidade desta ART pode ser verificada em: <https://crea-ma.sitac.com.br/publico/> com a chave: yzD04  
Impresso em: 15/06/2023 às 10:22:01 por: guilherme.oliveira, ip: 192.168.100.1

[www.creama.org.br](http://www.creama.org.br)[faleconosco@creama.org.br](mailto:faleconosco@creama.org.br)

Tel: (98) 2106-8300

Fax: (98) 2106-8300



**CREA-MA**  
Conselho Regional de Engenharia  
e Agronomia do Estado do  
Maranhão

Este documento encontra-se registrado no Conselho Regional  
de Engenharia e Agronomia do Estado do Maranhão,  
vinculado ao Protocolo nº 2748853/2023, emitido em  
21/06/2023.  
Documento do Protocolo 2/2 (Vinculado ao passo 1), anexado



104



ASSESSORIA E EMPREENDIMENTOS



## DECLARAÇÃO DE CONCORDÂNCIA COMO RESPONSÁVEL TÉCNICO

À  
**PREFEITURA MUNICIPAL DE SÃO FRANCISCO DO BREJÃO/MA**  
**Rua Padre Cícero, nº 51, bairro Centro, São Francisco do Brejão/MA**  
**ATT.: Comissão Permanente de Licitação - CPL**  
**REF.: Tomada de Preços nº 015/2023 - CPL**  
**Processo Administrativo nº 159/2023**

**OBJETO: Contratação de Empresa Especializada para a Prestação Eventual e Futura de Serviços de Manutenção Predial Corretiva e Preventiva, Reforma e/ou Adequações sob Demanda em Prédios e Logradouros Públicos, no Município de São Francisco do Brejão/MA.**

Prezados Senhores,

Eu, Ricardo Manoel de Freitas Figueiredo, Engenheiro Civil, portador da Carteira de Registro no e inscrito no CREA/MA sob o nº 110534121-6, CONCORDO com a contratação para designar como Responsável Técnico da obra relacionada à **TOMADA DE PREÇOS Nº 015/2023**, e seus anexos da PREFEITURA MUNICIPAL DE SÃO FRANCISCO DO BREJÃO/MA, caso a empresa **RR Assessoria e Empreendimentos Ltda-EPP**, seja sagrada vencedora.

São José de Ribamar/MA, 20 de outubro de 2023.

*Ivanilza Aparecida Sousa Martins*  
RR Assessoria e Empreendimentos Ltda-EPP.

Ivanilza Aparecida Sousa Martins  
Sócia-Administradora  
RG nº 032025162006-3-SSP/MA  
CPF nº 019.071.083-78

*Ricardo M. Freitas*  
RR ASSESSORIA E EMPREENDIMENTOS  
Ricardo Manoel de Freitas Figueiredo  
Resp Técnico - CREA nº 110534121-6  
Engº Civil

RR ASSESSORIA E EMPREENDIMENTOS LTDA

CNPJ: 37.382.431/0001-70 Insc. Estadual: 12647357-9 Insc. Municipal: 3005623  
Rua F, Qd. 18, nº 09, Jardim Turu - CEP: 65.110-000 - São José de Ribamar - MA  
e-mail: rlassessoria1006@gmail.com

105





ASSESSORIA E EMPREENDIMENTOS



## DECLARAÇÃO DE DISPONIBILIDADE DE INSTALAÇÕES, APARELHAMENTO E PESSOAL

À  
**PREFEITURA MUNICIPAL DE SÃO FRANCISCO DO BREJÃO/MA**  
**Rua Padre Cícero, nº 51, bairro Centro, São Francisco do Brejão/MA**  
**ATT.: Comissão Permanente de Licitação - CPL**  
**REF.: Tomada de Preços nº 015/2023 - CPL**  
**Processo Administrativo nº 159/2023**

**OBJETO: Contratação de Empresa Especializada para a Prestação Eventual e Futura de Serviços de Manutenção Predial Corretiva e Preventiva, Reforma e/ou Adequações sob Demanda em Prédios e Logradouros Públicos, no Município de São Francisco do Brejão/MA.**

A Empresa **RR ASSESSORIA E EMPREENDIMENTOS LTDA-EPP**, inscrita no CNPJ nº 37.382.431/0001-70, sediada à Rua F, Quadra 18, nº09, Jardim Turu, São José de Ribamar – MA, CEP 65110-000, por intermédio de sua representante legal a Sra. Ivanilza aparecida Sousa Martins, R.G. nº 0320251620063 SESP/MA, C.P.F nº 019.071.083-78, **DECLARA**, sob as penas da lei, que por ocasião da contratação, disporá das instalações, dos veículos e de todos equipamentos e do pessoal técnico adequado e suficientes a realização do objeto da licitação.

São José de Ribamar/MA, 20 de outubro de 2023.

*Ivanilza Aparecida Sousa Martins*  
RR Assessoria e Empreendimentos Ltda-EPP.

Ivanilza Aparecida Sousa Martins  
Sócia-Administradora  
RG nº 032025162006-3-SSP/MA  
CPF nº 019.071.083-78

*Ricardo Manoel de Freitas Figueiredo*  
RR ASSESSORIA E EMPREENDIMENTOS LTDA  
Ricardo Manoel de Freitas Figueiredo  
Resp Técnico - CREA nº 1105341216  
Engº Civil



ASSESSORIA E EMPREENDIMENTOS



## DECLARAÇÃO DE DISPONIBILIDADE

À  
PREFEITURA MUNICIPAL DE SÃO FRANCISCO DO BREJÃO/MA  
Rua Padre Cícero, nº 51, bairro Centro, São Francisco do Brejão/MA  
ATT.: Comissão Permanente de Licitação - CPL  
REF.: Tomada de Preços nº 015/2023 - CPL  
Processo Administrativo nº 159/2023

OBJETO: Contratação de Empresa Especializada para a Prestação Eventual e Futura de Serviços de Manutenção Predial Corretiva e Preventiva, Reforma e/ou Adequações sob Demanda em Prédios e Logradouros Públicos, no Município de São Francisco do Brejão/MA.

Prezados senhores,

Atestamos, para os devidos fins, nos termos do Edital da TOMADA DE PREÇOS Nº 015/2023, que a Empresa RR ASSESSORIA E EMPREENDIMENTOS LTDA-EPP, CNPJ nº 37.382.431/0001-700, sediada à Rua F, Quadra 18, nº 09, Jardim Turu, São José de Ribamar/MA, representada pela Sra. Ivanilza Aparecida Sousa Martins, R.G. nº 0320251620063-SESP/MA, C.P.F nº 019.071.083-78, **DECLARA**, sob as penas da lei, que disporá, por ocasião de futura contratação, das instalações, e todo aparelhamento e de pessoal técnico adequado e disponíveis, considerados essenciais para execução contratual do objeto da licitação em epígrafe, informamos ainda que todos os nossos equipamentos encontram-se em condições de produção plena, e que também nos responsabilizaremos em substituir qualquer equipamento e/ou equipe, que a juízo da PREFEITURA MUNICIPAL DE SÃO FRANCISCO DO BREJÃO/MA, não apresente rendimento satisfatório, sem que tal substituição represente qualquer ônus para a Contratante.

São José de Ribamar/MA, 20 de outubro de 2023.

*Ivanilza Aparecida Sousa Martins*  
RR Assessoria e Empreendimentos Ltda-EPP.

Ivanilza Aparecida Sousa Martins  
Sócia-Administradora  
RG nº 032025162006-3-SSP/MA  
CPF nº 019.071.083-78

*Ricardo Manoel de Freitas Pigueiredo*  
RR ASSESSORIA E EMPREENDIMENTOS LTDA  
Ricardo Manoel de Freitas Pigueiredo  
Resp Técnico - CREA nº 11053412-1  
Engº Civil



ASSESSORIA E EMPREENDIMENTOS



## RELAÇÃO DE PESSOAL E EQUIPE TÉCNICA

À

**PREFEITURA MUNICIPAL DE SÃO FRANCISCO DO BREJÃO/MA**

**Rua Padre Cícero, nº 51, bairro Centro, São Francisco do Brejão/MA**

**ATT.: Comissão Permanente de Licitação - CPL**

**REF.: Tomada de Preços nº 015/2023 - CPL**

**Processo Administrativo nº 159/2023**

**OBJETO: Contratação de Empresa Especializada para a Prestação Eventual e Futura de Serviços de Manutenção Predial Corretiva e Preventiva, Reforma e/ou Adequações sob Demanda em Prédios e Logradouros Públicos, no Município de São Francisco do Brejão/MA.**

Declaramos para os devidos fins de licitação, referente à **TOMADA DE PREÇOS Nº 015/2023 – CPL/PMP**, em que figura o Objeto: Contratação de Empresa Especializada para a Prestação Eventual e Futura de Serviços de Manutenção Predial Corretiva e Preventiva, Reforma e/ou Adequações sob Demanda em Prédios e Logradouros Públicos, no Município de São Francisco do Brejão/MA, que na hipótese da empresa ser sagrada vencedora, que disponibilizará todo aparelhamento, maquinário, e possui em seu quadro permanente, a equipe técnica composta por profissionais relacionados, bem como, será mantido durante toda a vigência do contrato e que em caso de substituição, será solicitado a anuência da PREFEITURA MUNICIPAL DE SÃO FRANCISCO DO BREJÃO/MA.

### RELAÇÃO DE PESSOAL E EQUIPE TÉCNICA

- a) **Nome: Ricardo Manoel de Freitas Figueiredo** - Engenheiro Civil, CREA 110534121-6  
a.1) Função: Coordenação Geral, Responsável Técnico
- a.2) Atividades Técnicas: Atestados anexos; - Responsável Técnico da RR Assessoria Ltda. Atestados Anexos.
- b) **Nome: Andréa Lúcyra Pereira Carvalho** – Engenheira Ambiental – CREA 110688598-8/MA  
b.1) Função: Engenheira Ambiental  
b.2) Atividades Técnicas: Consultoria Ambiental, Licenciamento Ambiental, Estudos Ambientais,(PCA,EIA-RIMA,RDA,PGRSCC e outros, outorga Dáuga, Mapas Temáticos, Assessoria Ambiental e outras na Empresa RR Assessoria e Empreendimentos Ltda
- c) **Nome: Márcio Irineu da Anunciação** – Técnico em Segurança do Trabalho – Registro CREA nº 110055112-3  
c.1) Função: Técnico em Segurança do Trabalho  
c.2) Atividades Técnicas: elaboração de Plano de Segurança (NRs) referentes a Prevenção saúde e segurança do trabalho, levantamento de riscos inerentes as atividades laborais, assim como, adoção de medidas preventivas, inspeção de áreas de serviços, treinamento e supervisão dos funcionários, bem como o que vier a ser objeto de solicitações na RR Assessoria e Empreendimentos Ltda
- e) **Nome: José Ribamar S. Amorim Filho** - Gestão de Suprimentos - CEPC  
e.1) Função: Encarregado Suprimentos  
e.2) Atividades Técnicas: - Executa serviços de gestão de suprimentos para RR Assessoria e Empreendimentos Ltda

São José de Ribamar/MA, 20 de outubro de 2023.

*Ivanilza Aparecida Sousa Martins*  
RR Assessoria e Empreendimentos Ltda-EPP.

Ivanilza Aparecida Sousa Martins

Sócia-Administradora

RG nº 032025162006-3-SSP/MA

CPF nº 019.071.083-78

RR ASSESSORIA E EMPREENDIMENTOS LTDA

CNPJ: 37.382.431/0001-70 Insc. Estadual: 12647357-9 Insc. Municipal: 3005623

Rua F, Qd. 18, nº 09, Jardim Turu - CEP: 65.110-000 - São José de Ribamar - MA

e-mail: rrassessoria1006@gmail.com

*Ricardo Manoel de Freitas Figueiredo*  
RR ASSESSORIA E EMPREENDIMENTOS LTDA  
Ricardo Manoel de Freitas Figueiredo  
Resp Técnico - CREA nº 110534121-6  
Engº Civil

*108*



ASSESSORIA E EMPREENDIMENTOS



## RELAÇÃO DE PESSOAL E EQUIPE TÉCNICA, EQUIPAMENTOS, MAQUINÁRIO, APARELHAMENTO, EPI'S

ATT.: Comissão Permanente de Licitação - CPL

REF.: Tomada de Preços nº 015/2023 - CPL

Processo Administrativo nº 159/2023

**OBJETO:** Contratação de Empresa Especializada para a Prestação Eventual e Futura de Serviços de Manutenção Predial Corretiva e Preventiva, Reforma e/ou Adequações sob Demanda em Prédios e Logradouros Públicos, no Município de São Francisco do Brejão/MA.

Declaramos para os devidos fins de licitação, referente à **TOMADA DE PREÇOS Nº 015/2023 – CPL**, em que figura o Objeto: Contratação de Empresa Especializada para a Prestação Eventual e Futura de Serviços de Manutenção Predial Corretiva e Preventiva, Reforma e/ou Adequações sob Demanda em Prédios e Logradouros Públicos, no Município de São Francisco do Brejão/MA, que na hipótese da empresa ser sagrada vencedora, que disponibilizará todo aparelhamento, maquinário, e possui em seu quadro permanente, a equipe técnica composta por profissionais relacionados, bem como, será mantido durante toda a vigência do contrato e que em caso de substituição, será solicitado a anuência da PREFEITURA MUNICIPAL DE SÃO FRANCISCO DO BREJÃO/MA.

### EQUIPE TÉCNICA E ESPECIALIZADA

| NOME                                 | ESPECIALIDADE                          |
|--------------------------------------|--|
| Ricardo Manoel de Freitas Figueiredo | Engenheiro Civil / Responsável Técnico |
| Paulo César Ferreira Lima            | Encarregado de Obras                   |
| Luis Henrique Sousa Amorim           | Motorista                              |
| Valdir Felix Marinho Cardoso         | Pedreiro                               |
| Ivanilson Sousa Martins              | Pedreiro                               |
| Antonio Pereira Lopes                | Ajudante de Pedreiro                   |
| José Basílio dos Santos              | Ajudante de Pedreiro                   |
| Antonio Marcos Cordeiro              | Eletricista                            |

### EQUIPAMENTOS / MAQUINÁRIO / EPI'S

| EQUIPAMENTOS                                 | CARACTERÍSTICAS                     | QTDES |
|--|-------------------------------------|-------|
| Carregadeira de Pneus                        | 137 HP                              | 02    |
| Caminhão Basculante CAP 12m³                 | 230 HP                              | 05    |
| Retroescavadeira com Concha Frontal          | 98 HP                               | 01    |
| Caminhão Pipa 10.000L com barriga irrigadora | 135HP                               | 03    |
| Trator de esteira com lâmina                 | 140HP                               | 03    |
| Escavadeira hidráulica de esteira            | 138HP                               | 03    |
| Motoniveladora com ripper                    | 140HP                               | 04    |
| Trator agrícola                              | 115HP                               | 02    |
| Grade de discos                              | 18 discos                           | 02    |
| Rolo pé de carneiro AP Vibratório            | 130HP                               | 02    |
| Carros de mão para construção                | Caçamba 50L                         | 08    |
| Betoneira                                    | 400 LTS                             | 02    |
| Enxadas e Pás                                | Para uso manual                     | 20    |
| Colher de pedreiro e Martelos                | Para uso manual                     | 15    |
| Escada de Alumínio                           | Para uso Mult/Alumínio              | 06    |
| Caixa de Ferramentas para uso geral          | Uso geral                           | 04    |
| Cortadora de Piso Elétrica                   | Bosch 1.500W                        | 04    |
| Alisadora de Pisos                           | 6.5HP-60/125RPM                     | 02    |
| Régua de Pedreiro/Alumínio                   | Alumínio                            | 08    |
| Capacete                                     | De Aba frontal                      | 20    |
| Luva de raspagem e pigmentada                | Fibra entrelaçada/ Pigmentos em PVC | 20    |
| Óculos de proteção individual                | Antirisco e antiembassante          | 20    |
| Protetor auricular                           | siliconado                          | 20    |
| Faixa refletiva                              | Em tecido com sinalização           | 20    |
| Bota bico de aço                             | Couro com bico de aço               | 20    |
| Fardamento                                   | Conforme padrão empresa             | 20    |

São José de Ribamar/MA, 20 de outubro de 2023.

*Ivanilza Aparecida Sousa Martins*  
RR Assessoria e Empreendimentos Ltda-EPP.

Ivanilza Aparecida Sousa Martins  
Sócia-Administradora

RG nº 032025162006-3-SSP/MA

CPF nº 019.071.083-78

RR ASSESSORIA E EMPREENDIMENTOS LTDA

CNPJ: 37.382.431/0001-70 Insc. Estadual: 12647357-9 Insc. Municipal: 3005623

Rua F, Qd. 18, nº 09, Jardim Turu - CEP: 65.110-000 - São José de Ribamar - MA

e-mail: rrasessoria1006@gmail.com

109

*Ricardo Manoel de Freitas Figueiredo*  
RR ASSESSORIA E EMPREENDIMENTOS LTDA  
Ricardo Manoel de Freitas Figueiredo  
Resp Técnico - CREA nº 1105341216  
Engº Civil



ASSESSORIA E EMPREENDIMENTOS



## DECLARAÇÃO DE NÃO VISITA AO LOCAL DA OBRA

À  
**PREFEITURA MUNICIPAL DE SÃO FRANCISCO DO BREJÃO/MA**  
Rua Padre Cícero, nº 51, bairro Centro, São Francisco do Brejão/MA  
ATT.: Comissão Permanente de Licitação - CPL  
REF.: Tomada de Preços nº 015/2023 - CPL  
Processo Administrativo nº 159/2023  
**OBJETO: Contratação de Empresa Especializada para a Prestação Eventual e Futura de Serviços de Manutenção Predial Corretiva e Preventiva, Reforma e/ou Adequações sob Demanda em Prédios e Logradouros Públicos, no Município de São Francisco do Brejão/MA.**

A empresa **RR ASSESSORIA E EMPREENDIMENTOS LTDA-EPP**, inscrita no CNPJ nº 37.382.431/0001-70, sediada à Rua F, Quadra 18, nº 09, Jardim Turu, São José de Ribamar/MA, por sua sócia administradora, **Declara** que por liberdade própria **NÃO VISITOU O LOCAL DA OBRA**, mas, mesmo assim tem conhecimento de todas as condições e eventuais dificuldades para a boa execução da obra, como mão-de-obra, materiais de construção, equipamentos, localização, condições do terreno e acessos, trânsito, condições geológicas, morfológicas, edafológicas e climatológicas, assumindo assim todos os riscos dele advindo e que, na hipótese de vencedora, não poderá utilizar esta como justificativa para possíveis pedidos de aditivos contratuais.

São José de Ribamar/MA, 20 de outubro de 2023.

*Ivanilza Aparecida Sousa Martins*  
RR Assessoria e Empreendimentos Ltda-EPP.

Ivanilza Aparecida Sousa Martins  
Sócia-Administradora  
RG nº 032025162006-3-SSP/MA  
CPF nº 019.071.083-78

*Ricardo Manoel de Freitas Figueiredo*  
RR ASSESSORIA E EMPREENDIMENTOS LTDA  
Ricardo Manoel de Freitas Figueiredo  
Resp Técnico - CREA nº 1105341216  
Engº Civil

110



ASSESSORIA E EMPREENDIMENTOS



## DECLARAÇÃO FORMAL A DISPENSA A VISITA AO LOCAL DA OBRA

À  
**PREFEITURA MUNICIPAL DE SÃO FRANCISCO DO BREJÃO/MA**  
**Rua Padre Cícero, nº 51, bairro Centro, São Francisco do Brejão/MA**  
**ATT.: Comissão Permanente de Licitação - CPL**  
**REF.: Tomada de Preços nº 015/2023 - CPL**  
**Processo Administrativo nº 159/2023**  
**OBJETO: Contratação de Empresa Especializada para a Prestação Eventual e Futura de Serviços de Manutenção Predial Corretiva e Preventiva, Reforma e/ou Adequações sob Demanda em Prédios e Logradouros Públicos, no Município de São Francisco do Brejão/MA.**

Declaro que o Sr. Ricardo Manoel de Freitas Figueiredo, portador da cédula de identidade n.º1135088990 SESP/MA, CPF nº 003.208.163-46, carteira profissional nº CREA nº 1105341216, Responsável Técnico da empresa, **RR Assessoria e Empreendimentos Ltda-EPP**, inscrita no CNPJ sob o nº 37.382.431/0001-70, sediada à Rua F, Quadra 18, nº 09, Jardim Turu, São José de Ribamar/MA, CEP.: 65.110-000, analisou o referido PROJETO BÁSICO, e declaramos sob as penas da lei, que temos pleno conhecimento e assumimos todas as condições aos locais onde serão desenvolvidos os serviços objeto da **TOMADA DE PREÇOS Nº 015/2023**, concordando com as condições e peculiaridades inerentes à natureza dos trabalhos e ao ambiente onde os mesmos serão executados, assumindo inteira responsabilidade pela execução dos serviços objeto desta Licitação, de conformidade com as Especificações Técnicas dos mesmos, obrigando-nos a executá-los no prazo previamente estabelecido no Edital, e que não utilizaremos deste para quaisquer questionamentos futuros que ensejam avenças técnicas ou financeiras com a CONTRATANTE.

São José de Ribamar/MA, 20 de outubro de 2023.

*Ivanilza Aparecida Sousa Martins*  
RR Assessoria e Empreendimentos Ltda-EPP.

Ivanilza Aparecida Sousa Martins  
Sócia-Administradora  
RG nº 032025162006-3-SSP/MA  
CPF nº 019.071.083-78

*Ricardo Manoel de Freitas Figueiredo*  
RR ASSESSORIA E EMPREENDIMENTOS LTDA  
Ricardo Manoel de Freitas Figueiredo  
Resp Técnico - CREA nº 1105341216  
Engº Civil

*RR*



ASSESSORIA E EMPREENDIMENTOS  
DECLARAÇÃO FORMAL



À  
PREFEITURA MUNICIPAL DE SÃO FRANCISCO DO BREJÃO/MA  
Rua Padre Cícero, nº 51, bairro Centro, São Francisco do Brejão/MA  
ATT.: Comissão Permanente de Licitação - CPL  
REF.: Tomada de Preços nº 015/2023 - CPL  
Processo Administrativo nº 159/2023  
OBJETO: Contratação de Empresa Especializada para a Prestação Eventual e Futura de Serviços de Manutenção Predial Corretiva e Preventiva, Reforma e/ou Adequações sob Demanda em Prédios e Logradouros Públicos, no Município de São Francisco do Brejão/MA.

LEGISLAÇÃO

(Acórdão nº 4.968/2011 – Segunda Câmara TCU)

(Acórdão nº 110/2012 – Plenário TCU)

(Acórdão nº 785/2012 – Plenário TCU)

(Acórdão nº 906/2012 – Plenário TCU)

(Acórdão nº 459/2012 – Plenário TCU)

(Acórdão nº 7519/2013 – Segunda Câmara, TCU 024.995/2013-4)

Eu, Ivanilza Aparecida Sousa Martins, R.G. nº0320251620063 SESP/MA, C.P.F nº 019.071.083-78, Representante Legal devidamente qualificado da empresa **RR ASSESSORIA E EMPREENDIMENTOS LTDA-EPP**, inscrita no CNPJ nº 37.382.431/0001-70, DECLARO, para os devidos fins, que NÃO visitei o local onde será executado o Serviços de Manutenção Predial Corretiva e Preventiva sob a Demanda em Prédios e Logradouros Públicos, no Município de São Francisco do Brejão/MA, por opção própria, assumindo assim que CONCORDO com todas as condições estabelecidas no Edital e seus Anexos, e que ainda, assumo toda e qualquer responsabilidade pela ocorrência de eventuais prejuízos em virtude de sua omissão na verificação das condições do local de execução do objeto do certame. Assim, declaro que estou ciente de que o preço proposto pela empresa está de acordo com as exigências do edital e seus anexos, e assim, dentro desta proposta, assumimos o compromisso de honrar plenamente todas as exigências do instrumento convocatório da **TOMADA DE PREÇOS Nº 015/2023**, sem quaisquer direitos a reclamações futuras, sob a alegação de quaisquer desconhecimentos quanto as particularidades do objeto. DECLARO, também, estar ciente de que os quantitativos no orçamento apresentado utilizados na elaboração da proposta são de nossa inteira responsabilidade, não cabendo, qualquer tipo de reclamação posterior por parte da empresa quanto a estes valores.

Observação: A não aceitação dessa declaração que substitui a **VISITA TÉCNICA** fere o art. 3º da Lei Federal nº 8.666/93 em conjunto com o art. 37º, Inc. XXI da Constituição Federal e todos os acórdãos citados acima.

São José de Ribamar/MA, 20 de outubro de 2023.

*Ivanilza Aparecida Sousa Martins*  
RR Assessoria e Empreendimentos Ltda-EPP.  
Ivanilza Aparecida Sousa Martins  
Sócia-Administradora  
RG nº 032025162006-3-SSP/MA  
CPF nº 019.071.083-78

*Ricardo Manoel de Freitas Figueiredo*  
RR ASSESSORIA E EMPREENDIMENTOS LTDA  
Ricardo Manoel de Freitas Figueiredo  
Resp Técnico - CREA nº 1105341216  
Engº Civil

112



ASSESSORIA E EMPREENDIMENTOS



## DECLARAÇÃO FORMAL

À

**PREFEITURA MUNICIPAL DE SÃO FRANCISCO DO BREJÃO/MA**

**Rua Padre Cícero, nº 51, bairro Centro, São Francisco do Brejão/MA**

**ATT.: Comissão Permanente de Licitação - CPL**

**REF.: Tomada de Preços nº 015/2023 - CPL**

**Processo Administrativo nº 159/2023**

**OBJETO: Contratação de Empresa Especializada para a Prestação Eventual e Futura de Serviços de Manutenção Predial Corretiva e Preventiva, Reforma e/ou Adequações sob Demanda em Prédios e Logradouros Públicos, no Município de São Francisco do Brejão/MA.**

A empresa **RR ASSESSORIA E EMPREENDIMENTOS LTDA-EPP**, CNPJ nº 37.382.431/0001-70, sediada à Rua , Quadra 18, nº 09, Jardim Turu, São José de Ribamar/MA-CEP: 65.110-000, através de sua representante legal, a Sr<sup>a</sup> Ivanilza Aparecida Sousa Martins, RG nº 0320251620063-SESP/MA, CPF nº 019.071.083-78, DECLARA, que caso seja declarada vencedora:

. Que solicitará, **OUTORGA OU DISPENSA** ao Órgão Ambiental competente para fazer uso das águas superficiais e subterrâneas; a exemplo de captações de água para processo de umectação e/ou adensamento de vias no processo de construção, restauração, reabilitação e/ou melhoramento em rodovias;

. Que quando necessário, solicitará, ao Departamento Nacional de Produção Mineral – DNPM, **DECLARAÇÃO DE DISPENSA DE TÍTULO MINERÁRIO** para utilização de áreas de empréstimo, trabalhos de movimentação de terra e de desmonte de materiais in natura, assim como as autorizações ou anuências do proprietário da área explorada;

-Que quando necessário, solicitará, **ALVARÁ PARA INSTALAÇÃO E OPERAÇÃO/FUNIONAMENTO** do Canteiro de Obras, assim como a **LICENÇA AMBIENTAL OU DISPENSA e HABITE-SE** junto aos órgãos competentes. Ficando ainda sob a responsabilidade da contratada, apresentar **OUTORGA DE DIREITO DO USO DA ÁGUA** para os casos de utilização de Recursos Hídricos através de poços, e **AUTORIZAÇÃO DE SUPRESSÃO VEGETAL OU AUTORIZAÇÃO DE LIMPEZA DE ÁREA** quando necessário a retirada da camada vegetal para a implantação do canteiro de obras.

São José de Ribamar/MA, 20 de outubro de 2023.

*Ivanilza Aparecida Sousa Martins*  
RR Assessoria e Empreendimentos Ltda-EPP.

Ivanilza Aparecida Sousa Martins  
Sócia-Administradora  
RG nº 032025162006-3-SSP/MA  
CPF nº 019.071.083-78

*Ricardo Manoel de Freitas Aguiar*  
RR ASSESSORIA E EMPREENDIMENTOS LTDA  
Ricardo Manoel de Freitas Aguiar  
Resp Técnico - CREA nº 110521-1/MA  
Engº Civil

**RR ASSESSORIA E EMPREENDIMENTOS LTDA**

CNPJ: 37.382.431/0001-70 Insc. Estadual: 12647357-9 Insc. Municipal: 3005623  
Rua F, Qd. 18, nº 09, Jardim Turu - CEP: 65.110-000 - São José de Ribamar - MA  
e-mail: rrasessoria1006@gmail.com

113





ASSESSORIA E EMPREENDIMENTOS



## DECLARAÇÃO DE ELABORAÇÃO INDEPENDENTE DE PROPOSTA

À  
**PREFEITURA MUNICIPAL DE SÃO FRANCISCO DO BREJÃO/MA**  
**Rua Padre Cícero, nº 51, bairro Centro, São Francisco do Brejão/MA**  
**ATT.: Comissão Permanente de Licitação - CPL**  
**REF.: Tomada de Preços nº 015/2023 - CPL**  
**Processo Administrativo nº 159/2023**  
**OBJETO: Contratação de Empresa Especializada para a Prestação Eventual e Futura de Serviços de Manutenção Predial Corretiva e Preventiva, Reforma e/ou Adequações sob Demanda em Prédios e Logradouros Públicos, no Município de São Francisco do Brejão/MA.**

A empresa **RR ASSESSORIA E EMPREENDIMENTOS LTDA-EPP**, inscrita no CNPJ sob o nº 37.382.431/0001-70, situada á Rua F, Quadra 18, nº 09, Jardim Turu, São José de Ribamar/MA, CEP.: 65.110-000, por intermédio de sua representante legal, a Sra. Ivanilza Aparecida Sousa Martins, infra-assinado, portadora da Carteira de Identidade nº032025162006-3 e do CPF/MF nº 019.071.083-78, para fins do disposto no edital de **TOMADA DE PREÇOS Nº 015/2023**, da PMC/MA, declara, sob as penas da Lei, em especial o artigo 299 do Código Penal Brasileiro, que:

- a) a presente proposta foi elaborada de maneira independente por esta empresa e que o conteúdo da proposta não foi, no todo ou em parte, direta ou indiretamente, informado, discutido ou recebido de qualquer outro participante potencial ou de fato da presente TOMADA DE PREÇOS, por qualquer meio ou por qualquer pessoa;
- b) a intenção de apresentar a presente proposta não foi informada, discutida ou recebida de qualquer outro participante potencial ou de fato da presente TOMADA DE PREÇOS, por qualquer meio ou por qualquer pessoa;
- c) não tentou por qualquer meio ou qualquer pessoa influir na decisão de qualquer outro participante potencial ou de fato da presente TOMADA DE PREÇOS quanto a participar ou não desta licitação;
- d) o conteúdo da presente proposta não será, no todo ou em parte, direta ou indiretamente, comunicado ou discutido com qualquer outro participante potencial ou de fato da presente TOMADA DE PREÇOS antes da adjudicação do objeto desta licitação;
- e) o conteúdo da presente proposta não foi, no todo ou em parte, direta ou indiretamente, informado, discutido ou recebido de qualquer integrante da Prefeitura Municipal de São Francisco do Brejão/MA antes da abertura oficial das propostas.
- f) o representante abaixo assinado declara ainda que está plenamente ciente do teor e da extensão desta Declaração e que detém plenos poderes e informações para firmá-la.

São José de Ribamar/MA, 20 de outubro de 2023.

*Ivanilza Aparecida Sousa Martins*  
RR Assessoria e Empreendimentos Ltda-EPP.

Ivanilza Aparecida Sousa Martins  
Sócia-Administradora  
RG nº 032025162006-3-SSP/MA  
CPF nº 019.071.083-78

*Ricardo Manoel de Freitas Figueiredo*  
RR ASSESSORIA E EMPREENDIMENTOS LTDA  
Ricardo Manoel de Freitas Figueiredo  
Resp Técnico - CREA nº 1105341216  
Engº Civil

RR ASSESSORIA E EMPREENDIMENTOS LTDA  
CNPJ: 37.382.431/0001-70 Insc. Estadual: 12647357-9 Insc. Municipal: 3005623  
Rua F, Qd. 18, nº 09, Jardim Turu - CEP: 65.110-000 - São José de Ribamar - MA  
e-mail: rrasessoria1006@gmail.com

114



ASSESSORIA E EMPREENDIMENTOS



## DECLARAÇÃO DE RESPONSABILIDADES

À  
PREFEITURA MUNICIPAL DE SÃO FRANCISCO DO BREJÃO/MA  
Rua Padre Cícero, nº 51, bairro Centro, São Francisco do Brejão/MA

ATT.: Comissão Permanente de Licitação - CPL

REF.: Tomada de Preços nº 015/2023 - CPL

Processo Administrativo nº 159/2023

OBJETO: Contratação de Empresa Especializada para a Prestação Eventual e Futura de Serviços de Manutenção Predial Corretiva e Preventiva, Reforma e/ou Adequações sob Demanda em Prédios e Logradouros Públicos, no Município de São Francisco do Brejão/MA.

DECLARAMOS para fins de direito e participação da TOMADA DE PREÇOS Nº 015/2023 – CPL, na qualidade de proponente que:

Assumimos inteira responsabilidade pela autenticidade de todos os documentos apresentados, comprometendo-nos à realização de eventuais vistorias, averiguações e substituições dos materiais caso se façam necessárias;

Comprometemo-nos a manter durante a execução dos serviços, em compatibilidade com as obrigações assumidas, todas as condições de habilitação e qualificação exigidas na licitação;

Comprometemo-nos a aceitar na proporção correspondente prevista em lei, eventuais reduções decorrentes de mudanças de alíquotas de impostos incidentes sobre a prestação dos serviços em função de alterações de legislação pertinente;

Temos conhecimento e submetemo-nos ao disposto na Lei nº 8.078/90 – Código de Defesa do Consumidor, às normas pertinentes ao fornecimento do objeto a ser contratado, bem como, ao Edital da TOMADA DE PREÇOS Nº 015/2023 – CPL.

Por ser expressão da verdade, firmamos a presente.

São José de Ribamar/MA, 20 de outubro de 2023.

*Ivanilza Aparecida Sousa Martins*  
RR Assessoria e Empreendimentos Ltda-EPP.

Ivanilza Aparecida Sousa Martins

Sócia-Administradora

RG nº 032025162006-3-SSP/MA

CPF nº 019.071.083-78

*Ricardo Manoel de Freitas Figueiredo*  
RR ASSESSORIA E EMPREENDIMENTOS LTDA  
Ricardo Manoel de Freitas Figueiredo  
Resp Técnico - CREA nº 1105341216  
Engº Civil

RR ASSESSORIA E EMPREENDIMENTOS LTDA

CNPJ: 37.382.431/0001-70 Insc. Estadual: 12647357-9 Insc. Municipal: 3005623

Rua F, Qd. 18, nº 09, Jardim Turu - CEP: 65.110-000 - São José de Ribamar - MA

e-mail: rlassessoria1006@gmail.com

115



ASSESSORIA E EMPREENDIMENTOS



## DECLARAÇÃO DAS CONDIÇÕES DE EXECUÇÃO DO CONTRATO

À  
PREFEITURA MUNICIPAL DE SÃO FRANCISCO DO BREJÃO/MA  
Rua Padre Cícero, nº 51, bairro Centro, São Francisco do Brejão/MA

ATT.: Comissão Permanente de Licitação - CPL

REF.: Tomada de Preços nº 015/2023 - CPL

Processo Administrativo nº 159/2023

OBJETO: Contratação de Empresa Especializada para a Prestação Eventual e Futura de Serviços de Manutenção Predial Corretiva e Preventiva, Reforma e/ou Adequações sob Demanda em Prédios e Logradouros Públicos, no Município de São Francisco do Brejão/MA.

A empresa **RR ASSESSORIA E EMPREENDIMENTOS LTDA-EPP**, inscrita no CNPJ nº 37.382.431/0001-70, com sede à Rua , Quadra 18, nº 09, Jardim Turu, São José de Ribamar/MA-CEP: 65.110-000, por intermédio de sua representante legal a Sr<sup>a</sup> Ivanilza Aparecida Sousa Martins, portadora do Documento de Identidade Registro Geral nº 032025162006-3-SESP/MA, e do CPF nº 019.071.083-78, residente domiciliada á Rua P, nº 221, Bairro Vila do Povo, Paço do Lumiar/MA, CEP.: 65.130-000, telefone (98) 98787-8791, DECLARA, sob as penas da lei:

- Estar ciente das condições da licitação;
- Que assume inteira responsabilidade pela autenticidade de todos os documentos apresentados, observando o disposto na Lei Federal nº 8.666/93, e que fornecerá quaisquer informações complementares solicitadas pela PREFEITURA MUNICIPAL DE SÃO FRANCISCO DO BREJÃO/MA;
- Que executará os serviços de acordo com as especificações da Prefeitura Municipal de São Domingos do Maranhão, da ABNT – Associação Brasileira de Normas Técnicas e/ou de outras autorizadas pela PREFEITURA MUNICIPAL DE SÃO FRANCISCO DO BREJÃO/MA;
- Que disponibilizará os recursos materiais e humanos necessários e que tomará todas as medidas para assegurar a qualidade dos serviços;
- Que tomou conhecimento de todas as informações, das condições locais para o cumprimento das obrigações objeto da licitação e obteve todos os esclarecimentos necessários à formulação da proposta;
- Que executará os serviços de acordo com os prazos estabelecidos no edital

São José de Ribamar/MA, 20 de outubro de 2023.

*Ivanilza Aparecida Sousa Martins*  
RR Assessoria e Empreendimentos Ltda-EPP.

Ivanilza Aparecida Sousa Martins

Sócia-Administradora

RG nº 032025162006-3-SSP/MA

CPF nº 019.071.083-78

RR ASSESSORIA E EMPREENDIMENTOS LTDA

CNPJ: 37.382.431/0001-70 Insc. Estadual: 12647357-9 Insc. Municipal: 3005623

Rua F, Qd. 18, nº 09, Jardim Turu - CEP: 65.110-000 - São José de Ribamar - MA

e-mail: rrassessoria1006@gmail.com

*Ricardo Manoel de Freitas Figueiredo*  
RR ASSESSORIA E EMPREENDIMENTOS LTDA  
Ricardo Manoel de Freitas Figueiredo  
Resp Técnico - CREA nº 110534121E  
Engº Civil

116



ASSESSORIA E EMPREENDIMENTOS



## DECLARAÇÃO DE NÃO EMPREGO DE MENORES

À

**PREFEITURA MUNICIPAL DE SÃO FRANCISCO DO BREJÃO/MA**

**Rua Padre Cícero, nº 51, bairro Centro, São Francisco do Brejão/MA**

**ATT.: Comissão Permanente de Licitação - CPL**

**REF.: Tomada de Preços nº 015/2023 - CPL**

**Processo Administrativo nº 159/2023**

**OBJETO: Contratação de Empresa Especializada para a Prestação Eventual e Futura de Serviços de Manutenção Predial Corretiva e Preventiva, Reforma e/ou Adequações sob Demanda em Prédios e Logradouros Públicos, no Município de São Francisco do Brejão/MA.**

A empresa **RR ASSESSORIA E EMPREENDIMENTOS LTDA-EPP**, inscrita no CNPJ nº 37.382.431/0001-70, com sede à Rua , Quadra 18, nº 09, Jardim Turu, São José de Ribamar/MA-CEP: 65.110-000, por intermédio de sua representante legal a Sr<sup>a</sup> Ivanilza Aparecida Sousa Martins, portadora do Documento de Identidade Registro Geral nº 032025162006-3-SESP/MA, e do CPF nº 019.071.083-78, residente domiciliada á Rua P, nº 221, Bairro Vila do Povo, Paço do Lumiar/MA, CEP.: 65.130-000, telefone (98) 98554-3088, **DECLARA**, para os fins do disposto no inciso. V do Art. 27 da Lei federal nº 8.666/93, de 21 de junho de 1993, acrescido pela lei nº 9.854/93, de 27 de outubro de 1999, que não emprega menor de 18 (dezoito) anos em trabalho noturno, perigoso ou insalubre e não emprega menor de 16 (dezesesseis) anos em trabalho de qualquer natureza.

Ressalva; emprega menor, a partir de quatorze anos, na condição de aprendiz ( ).

São José de Ribamar/MA, 20 de outubro de 2023.

*Ivanilza Aparecida Sousa Martins*  
RR Assessoria e Empreendimentos Ltda-EPP.

Ivanilza Aparecida Sousa Martins

Sócia-Administradora

RG nº 032025162006-3-SSP/MA

CPF nº 019.071.083-78

RR ASSESSORIA E EMPREENDIMENTOS LTDA

CNPJ: 37.382.431/0001-70 Insc. Estadual: 12647357-9 Insc. Municipal: 3005623  
Rua F, Qd. 18, nº 09, Jardim Turu - CEP: 65.110-000 - São José de Ribamar - MA

e-mail: rrasessoria1006@gmail.com

117

*[Handwritten signature]*

**Balço Patrimonial 2022**

Empresa: RR ASSESSORIA E EMPREENDEIMENTOS LTDA - CNPJ: 37.382.431/0001-70

Endereço: RUA F, Complemento: QUADRA18, N.º: 09, Bairro: JARDIM TURU, Cidade: São José de Ribamar, Estado: MA, CEP: 65110000, Telefone:

(98) 87878791

NIRE: 21201070445 - Data: 10/06/2020



| Conta              | Descrição  | 31/12/2022   |
|--------------------|--|--------------|
| 1                  | *** Ativo ***  | 494.442,72 D |
| 1.01               | Ativo Circulante   | 153.017,12 D |
| 1.01.01            | Disponibilidades   | 44.989,93 D  |
| 1.01.01.01         | Numerários em Espécie                                      | 23.226,07 D  |
| 1.01.01.01.01      | Caixa Geral  | 23.226,07 D  |
| 1.01.01.01.01.0001 | Caixa  | 23.226,07 D  |
| 1.01.01.07         | Valores Mobiliários  | 21.763,86 D  |
| 1.01.01.07.01      | Valores Mobiliários - Mercado de Capitais Interno          | 21.763,86 D  |
| 1.01.01.07.01.0001 | BB RF Ref DI Plus Ágil                                     | 21.763,86 D  |
| 1.01.05            | Créditos   | 2.033,59 D   |
| 1.01.05.01         | Créditos com Terceiros                                     | 2.033,59 D   |
| 1.01.05.01.05      | Impostos e Contribuições a Recuperar                       | 2.033,59 D   |
| 1.01.05.01.05.0020 | INSS a Recuperar   | 2.033,59 D   |
| 1.01.15            | Estoques   | 105.993,60 D |
| 1.01.15.01         | Estoques em Estabelecimentos Próprios                      | 105.993,60 D |
| 1.01.15.01.19      | Materiais Diversos Almoxxarifado                           | 105.993,60 D |
| 1.01.15.01.19.0001 | Materiais Diversos   | 105.993,60 D |
| 1.07               | Ativo não Circulante                                       | 341.425,60 D |
| 1.07.04            | Imobilizado  | 119.140,80 D |
| 1.07.04.01         | Bens em Operação   | 127.344,00 D |
| 1.07.04.01.01      | Bens Utilizados na Produção e/ou Prestação de Serviços     | 127.344,00 D |
| 1.07.04.01.01.0001 | Terrenos   | 100.000,00 D |
| 1.07.04.01.01.0003 | Equipamentos, Máquinas e Instalações Industriais           | 8.344,00 D   |
| 1.07.04.01.01.0004 | Veículos   | 19.000,00 D  |
| 1.07.04.21         | (-) Depreciações, Amortizações e Quotas de Exaustão        | 8.203,20 C   |
| 1.07.04.21.01      | (-) Bens Utilizados na Produção e/ou Prestação de Serviços | 8.203,20 C   |
| 1.07.04.21.01.0001 | (-) Equipamentos, Máquinas e Instalações Industriais       | 2.503,20 C   |
| 1.07.04.21.01.0002 | (-) Veículos   | 5.700,00 C   |
| 1.07.08            | Ativo Compensado   | 222.284,80 D |
| 1.07.08.01         | Contas de Compensação                                      | 222.284,80 D |
| 1.07.08.01.01      | Outras Compensações  | 222.284,80 D |
| 1.07.08.01.01.0001 | Bens Recebidos em Comodato                                 | 222.284,80 D |
| 2                  | *** Passivo ***  | 494.442,72 C |
| 2.01               | Passivo Circulante   | 16.906,82 C  |
| 2.01.01            | Obrigações de Curto Prazo                                  | 16.906,82 C  |
| 2.01.01.03         | Obrigações Trabalhistas, Previdenciárias e Fiscais         | 7.612,40 C   |
| 2.01.01.03.01      | Obrigações Trabalhistas e Previdenciárias                  | 164,37 C     |
| 2.01.01.03.01.0002 | FGTS a Recolher  | 164,37 C     |
| 2.01.01.03.03      | Obrigações Fiscais   | 7.448,03 C   |
| 2.01.01.03.03.0010 | Simplex a Recolher   | 7.448,03 C   |
| 2.01.01.07         | Empréstimos e Financiamentos                               | 8.310,66 C   |
| 2.01.01.07.03      | Financiamentos a Curto Prazo - Outros                      | 8.310,66 C   |
| 2.01.01.07.03.0003 | Consórcios a Pagar   | 8.310,66 C   |
| 2.01.01.17         | Outras Contas  | 983,76 C     |
| 2.01.01.17.01      | Outras Obrigações  | 983,76 C     |
| 2.01.01.17.01.0007 | Pró-labores a Pagar  | 983,76 C     |
| 2.03               | Passivo não Circulante                                     | 1.910,70 C   |
| 2.03.01            | Obrigações de Longo Prazo                                  | 1.910,70 C   |
| 2.03.01.08         | Parcelamentos  | 1.910,70 C   |
| 2.03.01.08.01      | Outros Parcelamentos                                       | 1.910,70 C   |
| 2.03.01.08.01.0001 | Parcelamento Previdenciário - 4302356                      | 1.910,70 C   |
| 2.04               | Passivo Compesado  | 222.284,80 C |
| 2.04.01            | Contas de Compensação                                      | 222.284,80 C |
| 2.04.01.01         | Outras Compensações  | 222.284,80 C |
| 2.04.01.01.01      | Compensações Diversas                                      | 222.284,80 C |

Continua...

158

## Balanco Patrimonial 2022

Empresa: RR ASSESSORIA E EMPREENDIMENTOS LTDA - CNPJ: 37.382.431/0001-70

Endereço: RUA F, Complemento: QUADRA18, N.º: 09, Bairro: JARDIM TURU, Cidade: São José de Ribamar, Estado: MA, CEP: 65110000, Telefone: (98) 87878791

NIRE: 21201070445 - Data: 10/06/2020



| Conta              | Descrição  | 31/12/2022   |
|--------------------|--|--------------|
| 2.04.01.01.01.0001 | Bens em Comodato a Devolver                            | 222.284,80 C |
| 2.07               | Patrimônio Líquido                                     | 253.340,40 C |
| 2.07.01            | Capital Realizado                                      | 130.000,00 C |
| 2.07.01.01         | Capital Social   | 130.000,00 C |
| 2.07.01.01.01      | Capital Social de Domiciliados e Residentes no País    | 130.000,00 C |
| 2.07.01.01.01.0001 | Capital Subscrito de Domiciliados e Residentes no País | 130.000,00 C |
| 2.07.04            | Reservas   | 123.340,40 C |
| 2.07.04.01         | Reservas   | 123.340,40 C |
| 2.07.04.01.03      | Reservas de Lucros                                     | 123.340,40 C |
| 2.07.04.01.03.0005 | Reserva de Lucros a Realizar                           | 123.340,40 C |

Data de Encerramento: 31/12/2022

Valor de Ativo e Passivo: R\$ 494.442,72 (Quatrocentos e Noventa e Quatro Mil Quatrocentos e Quarenta e Dois Reais e Setenta e Dois Centavos).

São José de Ribamar-MA, 31 de Dezembro de 2022

IVANILZA APARECIDA SOUSA MARTINS  
Sócia Administradora  
CPF nº 019.071.083-78

SEBASTIAO LIMA SANTOS  
Contador  
CPF nº 025.790.503-02  
CRC/MA - 012358-O

119

Fim

**Demonstração do Resultado do Exercício 2022**

Empresa: RR ASSESSORIA E EMPREENDIMENTOS LTDA - CNPJ: 37.382.431/0001-70

NIRE: 21201070445 - Data: 10/06/2020

Estabelecimentos: 0001 - RR ASSESSORIA E EMPREENDIMENTO; Centros de Resultado: 001 - Geral

Endereço: RUA F, Complemento: QUADRA18, N.º: 09, Bairro: JARDIM TURU, Cidade: São José de Ribamar, Estado: MA, CEP: 65110900, Telefone: (98) 87878791



Fortes Contábil 6.199.1

| Conta     | Descrição                               | 01/01/2022<br>a<br>31/12/2022 |
|-----------|---|-------------------------------|
| (+) 010   | Receita Bruta Operacional               | 1.513.447,00                  |
| 010.01    | Faturamento Prod. Merc. e Serviços      | 1.513.447,00                  |
| 010.01.02 | Vendas de Mercadorias                   | 31.280,00                     |
| 010.01.03 | Vendas de Serviços                      | 1.482.167,00                  |
| (-) 020   | Deduções da Receita                     | 98.927,16                     |
| 020.01    | Impostos Faturados                      | 98.927,16                     |
| 020.01.02 | ISS                                     | 15.126,28                     |
| 020.01.05 | Simplex                                 | 83.800,88                     |
| (=) 030   | Receita Líquida                         | 1.414.519,84                  |
| (-) 040   | Custo Mercad./Serv./Produtos Vendidos   | 4.747,20                      |
| 040.02    | Custo das Mercadorias Revendidas        | 4.747,20                      |
| (=) 060   | Lucro Bruto                             | 1.409.772,64                  |
| (-) 070   | Despesas Operacionais                   | 1.310.920,34                  |
| 070.01    | Despesas Administrativas                | 1.305.883,42                  |
| 070.04    | Resultado Financeiro                    | 5.036,92                      |
| 070.04.01 | Receitas Financeiras                    | (314,00)                      |
| 070.04.02 | Despesas Financeiras                    | 5.350,92                      |
| (=) 110   | Res. Antes das Participações e Contrib. | 98.852,30                     |
| (=) 150   | Res. Antes Imp.Renda e Contrib. Social  | 98.852,30                     |
| (=) 200   | Resultado Líquido do Exercício          | 98.852,30                     |

São José de Ribamar-MA, 31 de Dezembro de 2022

IVANILZA APARECIDA SOUSA MARTINS  
Sócia Administradora  
CPF nº 019.071.083-78

SEBASTIAO LIMA SANTOS  
Contador  
CPF nº 025.790.503-02  
CRC/MA - 012358-0

Fim

220



Folha: 4

Fortes Contábil 6.199.1

**DMPL/DRA 2022**

Empresa: RR ASSESSORIA E EMPREENDIMENTOS LTDA - CNPJ: 37.382.431/0001-70

NIRE: 21201070445 - Data: 10/06/2020

Visualizando DMPL e DRA no Período: 01/01/2022 à 31/12/2022

Endereço: RUA F, Complemento: QUADRA18, N.º: 09, Bairro: JARDIM TURU, Cidade: São José de Ribamar, Estado: MA, CEP: 65110000, Telefone: (98) 87878791

|   | Capital Social Integralizado | Capital Social Subscrito | Reserva de Lucros ou Legal | Lucros ou Prejuízos Acumulados | Patrimônio Líquido Consolidado | Totais            |
|---|------------------------------|--------------------------|----------------------------|--------------------------------|--------------------------------|-------------------|
| <b>Saldos Iniciais</b>                    | <b>0,00</b>                  | <b>130.000,00</b>        | <b>1.224,40</b>            | <b>23.263,70</b>               | <b>0,00</b>                    | <b>154.488,10</b> |
| Adição de Capital                         | 0,00                         | 0,00                     | 0,00                       | 0,00                           | 0,00                           | 0,00              |
| Reserva de Lucros a Realizar              | 0,00                         | 0,00                     | 123.340,40                 | 0,00                           | 0,00                           | 123.340,40        |
| Dividendos                                | 0,00                         | 0,00                     | (1.224,40)                 | (23.263,70)                    | 0,00                           | (24.488,10)       |
| Realização da Reserva de Reavaliação      | 0,00                         | 0,00                     | 0,00                       | 0,00                           | 0,00                           | 0,00              |
| Reclassificação de Resultados Abrangentes | 0,00                         | 0,00                     | 0,00                       | 0,00                           | 0,00                           | 0,00              |
| Lucro Líquido do Período                  | 0,00                         | 0,00                     | 0,00                       | 0,00                           | 0,00                           | 0,00              |
| Constituição de Reservas                  | 0,00                         | 0,00                     | 0,00                       | 0,00                           | 0,00                           | 0,00              |
| <b>Saldos Finais</b>                      | <b>0,00</b>                  | <b>130.000,00</b>        | <b>123.340,40</b>          | <b>0,00</b>                    | <b>0,00</b>                    | <b>253.340,40</b> |

São José de Ribamar-MA, 31 de Dezembro de 2022

IVANILZA APARECIDA SOUSA MARTINS  
Sócia Administradora  
CPF nº 019.071.083-78

SEBASTIAO LIMA SANTOS  
Contador  
CPF nº 025.790.503-02  
CRC/MA - 012358-0

Fim

121



**Análise pelos Índices do Balanço**

Empresa: RR ASSESSORIA E EMPREENDIMENTOS LTDA - CNPJ: 37.382.431/0001-70

Fortes Contábil 6.199.1

Mês/Ano: 12/2022

Endereço: RUA F, Complemento: QUADRA18, N.º: 09, Bairro: JARDIM TURU, Cidade: São José de Ribamar, Estado: MA, CEP: 65110-000, Telefone:

(98) 87878791

| Código | Nome<br>Valores  | Expressão                 | Resultado |
|--------|--|---------------------------|-----------|
| GA     | Giro do Ativo<br>1.414.519,84 / 494.442,72<br>Quanto a empresa vendeu para cada R\$1,00 de investimento total. Quanto maior, melhor.   | d030/c1                   | 2,86      |
| IEG    | Índice de Endividamento Geral<br>(( 16.906,82 + 1.910,70 ) / 494.442,72 )x100<br>Representa a proporção do endividamento em comparação ao ativo total do negócio.  | ((c201+c203)/c1)x100      | 0,04      |
| ISG    | Índice de Solvência Geral<br>494.442,72 / ( 16.906,82 + 1.910,70 )<br>O Índice de Solvência Geral expressa o grau de garantia que a empresa dispõe em Ativos (totais), para pagamento do total de suas dívidas. Envolve além dos recursos líquidos, também os permanentes. | c1/(c201+c203)            | 26,28     |
| LC     | Liquidez Corrente<br>153.017,12 / 16.906,82<br>Quanto a empresa possui de Ativo Circulante para cada R\$ 1,00 de Passivo Circulante. Quanto maior, melhor.   | c101/c201                 | 9,05      |
| LG     | Liquidez Geral<br>( 153.017,12 + 0,00 ) / ( 16.906,82 + 1.910,70 )<br>Quanto a empresa possui de Ativo Circulante + Realizável a Longo Prazo para cada R\$ 1,00 de dívida Total. Quanto maior, melhor.   | (c101+c10700)/(c201+c203) | 8,13      |
| LI     | Liquidez Imediata<br>44.989,93 / 16.906,82<br>Quanto dispomos imediatamente para saldar nossas dívidas de Curto Prazo. Quanto maior, melhor.   | c10101/c201               | 2,66      |
| LS     | Liquidez Seca<br>( 153.017,12 - 105.993,60 ) / 16.906,82<br>Quanto a empresa possui de Ativo Líquido para cada R\$ 1,00 de Passivo Circulante. Quanto maior, melhor.   | (c101-c10115)/c201        | 2,78      |
| ML     | Margem Líquida<br>( 98.852,30 / 1.414.519,84 ) *100<br>Quanto a empresa obtém de lucro para cada R\$100,00 vendidos. Quanto maior, melhor.   | (d200/d030)*100           | 6,99      |
| PCT    | Participação de Capital de Terceiros<br>(( 16.906,82 + 1.910,70 ) / 253.340,40 ) *100<br>Corresponde ao percentual de capital externo que é utilizado pela empresa para financiar sua geração de bens e/ou serviços e demais atividades.                                   | ((c201+c203)/c207)*100    | 0,07      |
| RA     | Rentabilidade do Ativo<br>( 98.852,30 / 494.442,72 ) *100<br>Quanto a empresa obtém de lucro para cada R\$100,00 de investimento total. Quanto maior, melhor.  | (d200/c1)*100             | 19,99     |



São José de Ribamar-MA, 31 de Dezembro de 2022

IVANILZA APARECIDA SOUSA MARTINS  
Sócia Administradora  
CPF nº 019.071.083-78

SEBASTIAO LIMA SANTOS  
Contador  
CPF nº 025.790.503-02  
CRC/MA - 012358-0

122

Fim

## NOTA EXPLICATIVA DA ADMINISTRAÇÃO DA PEQUENA E MÉDIA EMPRESA

### Nota 01 – Contexto Operacional.

A empresa **RR ASSESSORIA E EMPREENDIMENTOS LTDA** é uma entidade que contempla o regime de apuração: Simples Nacional com fins lucrativos, cujo objeto social principal CNAE – 42.11-1-01 compreende a Construção de rodovias e ferrovias e suas atividades secundárias atinge a 38.11-4-00 - Coleta de resíduos não-perigosos; 38.12-2-00 - Coleta de resíduos perigosos; 41.20-4-00 - Construção de edifícios; 42.11-1-02 - Pintura para sinalização em pistas rodoviárias e aeroportos; 42.12-0-00 - Construção de obras de arte especiais; 42.13-8-00 - Obras de urbanização - ruas, praças e calçadas; 42.22-7-01 - Construção de redes de abastecimento de água, coleta de esgoto e construções correlatas, exceto obras de irrigação; 42.99-5-01 - Construção de instalações esportivas e recreativas; 42.99-5-99 - Outras obras de engenharia civil não especificadas anteriormente; 43.11-8-02 - Preparação de canteiro e limpeza de terreno; 43.13-4-00 - Obras de terraplenagem; 43.19-3-00 - Serviços de preparação do terreno não especificados anteriormente; 43.29-1-04 - Montagem e instalação de sistemas e equipamentos de iluminação e sinalização em vias públicas, portos e aeroportos; 43.30-4-04 - Serviços de pintura de edifícios em geral; 43.91-6-00 - Obras de fundações; 43.99-1-03 - Obras de alvenaria; 43.99-1-05 - Perfuração e construção de poços de água; 47.55-5-02 - Comércio varejista de artigos de armarinho; 47.63-6-01 - Comércio varejista de brinquedos e artigos recreativos; 47.72-5-00 - Comércio varejista de cosméticos, produtos de perfumaria e de higiene pessoal; 47.81-4-00 - Comércio varejista de artigos do vestuário e acessórios; 49.23-0-02 - Serviço de transporte de passageiros - locação de automóveis com motorista; 71.12-0-00 - Serviços de engenharia; 77.11-0-00 - Locação de automóveis sem condutor; 77.32-2-01 - Aluguel de máquinas e equipamentos para construção sem operador, exceto andaimes; 81.30-3-00 - Atividades paisagísticas; 82.11-3-00 - Serviços combinados de escritório e apoio administrativo; 82.19-9-99 - Preparação de documentos e serviços especializados de apoio administrativo não especificados anteriormente.

A Empresa teve início em 10/06/2020, com capital social no valor de R\$ 130.000,00, localizada na sede Rua F, número 09, Complemento: Quadra 18, Bairro: Jardim Turu, Cidade: São José de Ribamar – MA, CEP: 65.110-000 e está registrada no CNPJ: 37.382.431/0001-70.

### Nota 02 – APRESENTAÇÃO DAS DEMONSTRAÇÕES CONTÁBEIS.

As demonstrações financeiras para o exercício findo em 31 de dezembro de 2022, apresentadas são de responsabilidade da administração e foram elaboradas conforme as práticas contábeis adotadas no Brasil e de acordo com a NBC TG 1000 - Contabilidade para Pequenas e Médias



L23



Empresas. Estabelecendo o lucro de R\$ 98.852,30 e o patrimônio líquido no valor R\$ 253.340,40.

**Nota 03 - MOEDA FUNCIONAL E DE APRESENTAÇÃO**

As demonstrações contábeis estão apresentadas em REAIS, que é a moeda funcional da empresa. Assim os ativos, os passivos e os resultados apresentados nas demonstrações contábeis mesmo quando contratados em moeda estrangeira são ajustados às diretrizes contábeis vigentes no Brasil e convertidos para Reais, de acordo com as taxas de câmbio da moeda local. Os eventuais ganhos e perdas resultantes do processo de conversão são transferidos para o resultado do período atendendo ao regime de competência.

**Nota 04 - DETERMINAÇÃO DO RESULTADO**

O resultado foi apurado em 31 de Dezembro de 2022 e obedece ao regime de competência. As Demonstrações Contábeis foram elaboradas e apresentadas em conformidade com a legislação societária, conforme a Lei n. 10.406/2002 e demais legislações aplicáveis, atendendo também aos pronunciamentos técnicos, orientações e interpretações emitidas pelo Comitê de Pronunciamentos Contábeis (CPC) e pelas normas brasileiras de contabilidade expedidas pelo Conselho Federal de Contabilidade, especialmente NBC TG 1000.

**Nota 05 - DEPRECIACÃO**

Avaliados pelo custo original mais reavaliação efetuados, e depreciados pelas taxas estabelecidas na legislação, conforme descrição abaixo;

|   |            |
|---|------------|
| Bens Utilizados na Produção e/ou Prestação de Serviços_____ | 127.344,00 |
| Terrenos_____   | 100.000,00 |
| Equipamentos, Máquinas e Instalações Industriais_____       | 8.344,00   |
| Veículos_____   | 19.000,00  |
| <br>  |            |
| (-) Depreciações, Amortizações e Quotas de Exaustão_____    | (8.203,20) |
| (-) Equipamentos, Máquinas e Instalações_____               | (2.503,20) |
| (-) Veículos_____   | (5.700,00) |

124



## Nota 06 – PATRIMÔNIO LÍQUIDO

### 6.1 Divisão do Capital Social

O capital social é de R\$ 130.000,00 (centro e trinta mil reais), dividido em quotas, totalmente integralizado, apresentando a seguinte composição:

| SÓCIOS                           | QUOTAS  | VALOR R\$  |
|----------------------------------|---------|------------|
| IVANILZA APARECIDA SOUSA MARTINS | 130.000 | 130.000,00 |
| TOTAL                            | 130.000 | 130.000,00 |

### 6.2 – Resultado do Exercício

|                              |            |
|------------------------------|------------|
| Patrimônio Líquido           | 253.340,40 |
| Capital Realizado            | 130.000,00 |
| Capital Social               | 130.000,00 |
| Reserva de Lucros a Realizar | 123.340,40 |

## Nota 07 – EVENTOS SUBSEQUENTES

Os administradores declaram a inexistência de fatos ocorridos subsequentemente à data de encerramento do exercício que venham a ter efeito relevante sobre a situação patrimonial ou financeira da empresa ou que possam provoca efeitos sobre seus resultados futuros.

## Nota 08 – QUOCIENTES CONTÁBEIS.

| INDICADORES FINANCEIROS DE LIQUIDEZ |  |   |                   |   |             |
|-------------------------------------|--|---|-------------------|---|-------------|
| Liquidez Corrente                   | = Ativo Circulante                               | = | <u>153.017,12</u> | = | <b>9,05</b> |
|                                     | Passivo Circulante                               |   | 16.906,82         |   |             |
| Liquidez Geral                      | = (Ativo Circulante + Realizável em Longo prazo) | = | <u>153.017,12</u> | = | <b>8,13</b> |
|                                     | (Passivo circulante + Passivonão Circulante)     |   | 18.817,52         |   |             |
| Liquidez Seca                       | = Ativo Circ. - Estoque                          | = | <u>47.023,52</u>  | = | <b>2,78</b> |
|                                     | Passivo Circulante                               |   | 16.906,82         |   |             |
| Liquidez Imediata                   | = Disponível                                     | = | <u>44.989,93</u>  | = | <b>2,66</b> |
|                                     | Passivo Circulante                               |   | 16.906,82         |   |             |

225

*[Handwritten signature]*



São Luis -MA, 31 de Dezembro de 2022.

**Ivanilza Aparecida Sousa Martins**

Sócia/Administradora

CPF nº 019.071.083-78

**Sebastião Lima Santos**

Contador CRC-MA nº 012358/O

CPF nº 025.790.503-02

126



## ASSINATURA ELETRÔNICA

Certificamos que o ato da empresa RR ASSESSORIA E EMPREENDIMENTOS LTDA consta assinado digitalmente por:

| IDENTIFICAÇÃO DO(S) ASSINANTE(S) |                                  |
|----------------------------------|----------------------------------|
| CPF/CNPJ                         | Nome                             |
| 01907108378                      | IVANILZA APARECIDA SOUSA MARTINS |
| 02579050302                      | SEBASTIAO LIMA SANTOS            |

*P*

**JUCEMA**

CERTIFICO O REGISTRO EM 05/05/2023 16:10 SOB N° 20230592180.  
PROTOCOLO: 230592180 DE 05/05/2023.  
CÓDIGO DE VERIFICAÇÃO: 12306234607. CNPJ DA SEDE: 37382431000170.  
NIRE: 21201070445. COM EFEITOS DO REGISTRO EM: 05/05/2023.  
RR ASSESSORIA E EMPREENDIMENTOS LTDA

CARLOS ANDRÉ DE MORAES PEREIRA  
SECRETÁRIO-GERAL  
[www.empresafacil.ma.gov.br](http://www.empresafacil.ma.gov.br)

A validade deste documento, se impresso, fica sujeito à comprovação de sua autenticidade nos respectivos portais, informando seus respectivos códigos de verificação.

*127*

*[Handwritten signature]*



## TERMO DE ABERTURA

Contém o presente livro 92 páginas, eletronicamente numeradas de 1 a 92 em uma via, todas elas já escrituradas e servirá como Livro Diário nº 003, referente ao período 01/01/2022 a 31/12/2022, com encerramento do exercício social em 31/12/2022, da firma RR ASSESSORIA E EMPREENDIMENTOS LTDA, estabelecida no(a) RUA F, nº 09, QUADRA18, bairro JARDIM TURU, CEP 65110-000, cidade São José de Ribamar, estado MA, inscrita no C.N.P.J. 37.382.431/0001-70 e registrada no(a) NA JUNTA COMERCIAL DO ESTADO DO MARANHÃO sob o nº 21201070445 por despacho de 10/06/2020.

São José de Ribamar-MA, 1 de Janeiro de 2022

IVANILZA APARECIDA SOUSA MARTINS  
Sócia Administradora  
CPF nº 019.071.083-78

SEBASTIAO LIMA SANTOS  
Contador  
CPF nº 025.790.503-02  
CRC/MA - 012358-O

128



## TERMO DE ENCERRAMENTO

Contém o presente livro 92 páginas, eletronicamente numeradas de 1 a 92 em uma via, todas elas já escrituradas e serviu como Livro Diário nº 003, referente ao período 01/01/2022 a 31/12/2022, com encerramento do exercício social em 31/12/2022, da firma RR ASSESSORIA E EMPREENDIMENTOS LTDA, estabelecida no(a) RUA F, nº 09, QUADRA18, bairro JARDIM TURU, CEP 65110-000, cidade São José de Ribamar, estado MA, inscrita no C.N.P.J. 37.382.431/0001-70 e registrada no(a) NA JUNTA COMERCIAL DO ESTADO DO MARANHÃO sob o nº 21201070445 por despacho de 10/06/2020.

São José de Ribamar-MA, 31 de Dezembro de 2022

IVANILZA APARECIDA SOUSA MARTINS  
Sócia Administradora  
CPF nº 019.071.083-78

SEBASTIAO LIMA SANTOS  
Contador  
CPF nº 025.790.503-02  
CRC/MA - 012358-O

129





## ASSINATURA ELETRÔNICA

Certificamos que o ato da empresa RR ASSESSORIA E EMPREENDIMENTOS LTDA consta assinado digitalmente por:

| CPF/CNPJ    | Nome                             |
|-------------|----------------------------------|
| 01907108378 | IVANILZA APARECIDA SOUSA MARTINS |
| 02579050302 | SEBASTIAO LIMA SANTOS            |

CERTIFICO A AUTENTICAÇÃO EM 08/05/2023 08:15 SOB Nº 20230600824.  
PROTOCOLO: 230600824 DE 05/05/2023. NIRE: 21201070445.  
RR ASSESSORIA E EMPREENDIMENTOS LTDA

**JUCEMA**

ANSELMO DIAS CARNEIRO LOPES FILHO  
RESPONSÁVEL PELA AUTENTICAÇÃO  
SÃO LUÍS, 08/05/2023  
empresafacil.ma.gov.br

130



### TERMO DE AUTENTICAÇÃO - LIVRO DIGITAL

Declaro exatos os Termos de Abertura e de Encerramento do Livro Digital com características abaixo, conferido e autenticado por ANSELMO DIAS CARNEIRO LOPES FILHO, sob a autenticidade nº 12306261302 em 08/05/2023, protocolo 230600824. Para validação de Autenticação dos Termos, deverá ser acessado o Portal de Serviços / verificação de documentos do Empreendedor (<http://www.empresafacil.ma.gov.br>) e informar o código de verificação.

| Identificação de Empresa |                                      |
|--------------------------|--------------------------------------|
| Nome Empresarial:        | RR ASSESSORIA E EMPREENDIMENTOS LTDA |
| Número de Registro:      | 21201070445                          |
| CNPJ:                    | 37382431000170                       |
| Município:               | São José de Ribamar                  |

| Identificação de Livro Digital |                         |
|--------------------------------|-------------------------|
| Tipo de Livro:                 | DIÁRIO                  |
| Número de Ordem:               | 3                       |
| Período de Escrituração:       | 01/01/2022 - 31/12/2022 |

| Assinante(s) | Nome                             | CRC/OAB             |
|--------------|----------------------------------|---------------------|
| 01907108378  | IVANILZA APARECIDA SOUSA MARTINS |                     |
| 02579050302  | SEBASTIÃO LIMA SANTOS            | MACRC/MA - 012358/O |

CERTIFICO A AUTENTICAÇÃO EM 08/05/2023 08:16 SOB Nº 20230600824.  
PROTOCOLO: 230600824 DE 05/05/2023. CÓDIGO DE VERIFICAÇÃO:  
12306261302. NIRE: 21201070445.  
RR ASSESSORIA E EMPREENDIMENTOS LTDA

**JUCEMA**

ANSELMO DIAS CARNEIRO LOPES FILHO  
RESPONSÁVEL PELA AUTENTICAÇÃO  
SÃO LUÍS, 08/05/2023  
[empresafacil.ma.gov.br](http://empresafacil.ma.gov.br)

A validade deste documento, se impresso, fica sujeito à comprovação de sua autenticidade nos respectivos portais, informando seus respectivos códigos de verificação.

131



**CONSELHO REGIONAL DE CONTABILIDADE DO ESTADO DO MARANHÃO  
CERTIDÃO DE HABILITAÇÃO PROFISSIONAL**

O CONSELHO REGIONAL DE CONTABILIDADE DO ESTADO DO MARANHÃO certifica que o(a) profissional identificado(a) no presente documento encontra-se habilitado para o exercício da profissão contábil.

**IDENTIFICAÇÃO DO REGISTRO**

NOME..... : SEBASTIAO LIMA SANTOS  
 REGISTRO..... : MA-012358/O-0  
 CATEGORIA..... : CONTADOR  
 CPF..... : \*\*\*.790.503-\*\*

A falsificação deste documento constitui-se em crime previsto no Código Penal Brasileiro, sujeitando o autor à respectiva ação penal.

Emissão: MARANHÃO, 02/10/2023 as 13:52:24.  
 Válido até: 31/12/2023.  
 Código de Controle: 513790.

Para verificar a autenticidade deste documento consulte o site do CRCMA.

132

*(Handwritten signature and mark)*

Identificação do Contribuinte - CNPJ Matriz

CNPJ: **37.382.431/0001-70**

A opção pelo Simples Nacional e/ou SIMEI abrange todos os estabelecimentos da empresa

Nome Empresarial: **RR ASSESSORIA E EMPREENDIMENTOS LTDA**



Situação Atual

Situação no Simples Nacional: **Optante pelo Simples Nacional desde 10/06/2020**

Situação no SIMEI: **NÃO enquadrado no SIMEI**

[+ Mais informações](#)

Períodos Anteriores

Opções pelo Simples Nacional em Períodos Anteriores: **Não Existem**

Enquadramentos no SIMEI em Períodos Anteriores: **Não Existem**

Eventos Futuros (Simples Nacional)

**Não Existem**

Eventos Futuros (SIMEI)

**Não Existem**

[Voltar](#)

[Gerar PDF](#)

*(Handwritten signatures and marks)*



ASSESSORIA E EMPREENDIMENTOS



## DECLARAÇÃO DE INEXISTÊNCIA DE FATO SUPERVENIENTE IMPEDITIVO DA HABILITAÇÃO

À  
PREFEITURA MUNICIPAL DE SÃO FRANCISCO DO BREJÃO/MA  
Rua Padre Cícero, nº 51, bairro Centro, São Francisco do Brejão/MA  
ATT.: Comissão Permanente de Licitação - CPL  
REF.: Tomada de Preços nº 015/2023 - CPL  
Processo Administrativo nº 159/2023

**OBJETO: Contratação de Empresa Especializada para a Prestação Eventual e Futura de Serviços de Manutenção Predial Corretiva e Preventiva, Reforma e/ou Adequações sob Demanda em Prédios e Logradouros Públicos, no Município de São Francisco do Brejão/MA.**

A empresa RR ASSESSORIA E EMPREENDIMENTOS LTDA-EPP, inscrita no CNPJ nº 37.382.431/0001-70, com sede à Rua , Quadra 18, nº 09, Jardim Turu, São José de Ribamar/MA-CEP: 65.110-000, por intermédio de sua representante legal a Srª Ivanilza Aparecida Sousa Martins, portadora do Documento de Identidade Registro Geral nº 032025162006-3-SESP/MA, e do CPF nº 019.071.083-78, residente domiciliada á Rua P, nº 221, Bairro Vila do Povo, Paço do Lumiar/MA, CEP.: 65.130-000, telefone (98) 98533-3401, DECLARA, sob as penas da lei, nos termos do parágrafo 2º do art. 32 da lei nº 8.666/93, que após o seu cadastramento nenhum fato ocorreu que inabilite esta empresa a participar da TOMADA DE PREÇOS Nº 015/2023 – CPL, e que contra a mesma não existe pedido de falência ou recuperação judicial. Declara ainda estar ciente da obrigatoriedade de comunicar a ocorrência de qualquer evento impeditivo posterior.

São José de Ribamar/MA, 20 de outubro de 2023.

*Ivanilza Aparecida Sousa Martins*  
RR Assessoria e Empreendimentos Ltda-EPP.

Ivanilza Aparecida Sousa Martins  
Sócia-Administradora  
RG nº 032025162006-3-SSP/MA  
CPF nº 019.071.083-78

134



ASSESSORIA E EMPREENDIMENTOS



**DECLARAÇÃO DE ENQUADRAMENTO À LC Nº 123/06**

À  
**PREFEITURA MUNICIPAL DE SÃO FRANCISCO DO BREJÃO/MA**

**Rua Padre Cícero, nº 51, bairro Centro, São Francisco do Brejão/MA**

**ATT.: Comissão Permanente de Licitação - CPL**

**REF.: Tomada de Preços nº 015/2023 - CPL**

**Processo Administrativo nº 159/2023**

**OBJETO: Contratação de Empresa Especializada para a Prestação Eventual e Futura de Serviços de Manutenção Predial Corretiva e Preventiva, Reforma e/ou Adequações sob Demanda em Prédios e Logradouros Públicos, no Município de São Francisco do Brejão/MA.**

A empresa **RR ASSESSORIA E EMPREENDIMENTOS LTDA-EPP**, inscrita no CNPJ nº 37.382.431/0001-70, na Inscrição Estadual nº 12.647.357-9, com sede à Rua F, Quadra 18, nº 09, Jardim Turu, São José de Ribamar/MA, CEP: 65.110-000, por intermédio de sua representante legal a Sra. Ivanilza Aparecida Sousa Martins, Brasileira, Solteira, Empresária, portadora do Documento de Identidade nº 032025162006-3-SESP/MA, e do CPF nº 019.071.083-78, residente e domiciliada à Rua P, nº 221, bairro Vila do Povo, Paço do Lumiar/MA, CEP.: 65.130-000.

**DECLARA**, para fins do disposto no subitem 40.5 do Edital de TOMADA DE PREÇOS n.º 015/2023, sob as sanções administrativas cabíveis e sob as penas da lei, que esta empresa, na presente data, é considerada:

( ) **MICROEMPRESA – ME**, o inciso I, do Art. 3º da Lei Complementar Federal nº 123, de 14.12.2006.

(X) **EMPRESA DE PEQUENO PORTE – EPP**, conforme inciso II do Art. 3º da lei Complementar Federal nº 123, de 14.12.2006

**DECLARA**, ainda, que a empresa está excluída das vedações constantes do parágrafo 4º do Art. 3º da Lei Complementar nº 123/06 de 14 de dezembro de 2006, e que se compromete a promover a regularização de eventuais defeitos ou restrições existentes na documentação exigida para efeito de regularidade fiscal, caso seja declarada vencedora do certame.

Por ser verdade, firmo a presente declaração.

São José de Ribamar/MA, 20 de outubro de 2023.

*Ivanilza Aparecida Sousa Martins*  
RR Assessoria e Empreendimentos Ltda-EPP.

Ivanilza Aparecida Sousa Martins

Sócia-Administradora

RG nº 032025162006-3-SSP/MA

CPF nº 019.071.083-78

**RR ASSESSORIA E EMPREENDIMENTOS LTDA**

CNPJ: 37.382.431/0001-70 Insc. Estadual: 12647357-9 Insc. Municipal: 3005623

Rua F, Qd. 18, nº 09, Jardim Turu - CEP: 65.110-000 - São José de Ribamar - MA

e-mail: rrasessoria1006@gmail.com

135

## CERTIDÃO SIMPLIFICADA

### Sistema Nacional de Registro de Empresas Mercantis - SINREM

Certificamos que as informações abaixo constam dos documentos arquivados nesta Junta Comercial e são vigentes na data da sua expedição.

|  |                                   |  |  |  |
|--|-----------------------------------|--|--|--|
| Nome Empresarial: RR ASSESSORIA E EMPREENDIMENTOS LTDA   |                                   |  | Protocolo: MAC2303005133                   |  |
| NIRE : 21201070445<br>Natureza Jurídica: Sociedade Empresária Limitada   |                                   |  |  |  |
| NIRE (Sede)<br>21201070445   | CNPJ<br>37.382.431/0001-70        | Data de Ato Constitutivo<br>10/06/2020           | Início de Atividade<br>08/06/2020          |  |
| <b>Endereço Completo</b><br>Rua F, Nº 09, QUADRA18, JARDIM TURU - São José de Ribamar/MA - CEP 65110-000   |                                   |  |  |  |
| <b>Objeto Social</b><br>4211-1/01 - CONSTRUCAO DE RODOVIAS E FERROVIAS 4213-8/00 - OBRAS DE URBANIZACAO - RUAS, PRACAS E CALCADAS 4120-4/00 - CONSTRUCAO DE EDIFICIOS 4212-0/00 - CONSTRUCAO DE OBRAS-DE-ARTE ESPECIAIS 4222-7/01 - CONSTRUCAO DE REDES DE ABASTECIMENTO DE AGUA, COLETA DE ESGOTO E CONSTRUCOES CORRELATAS, EXCETO OBRAS DE IRRIGACAO 4299-5/01 - CONSTRUCAO DE INSTALACOES ESPORTIVAS E RECREATIVAS 4313-4/00 - OBRAS DE TERRAPLENAGEM 4399-1/05 - PERFURACAO E CONSTRUCAO DE POCOS DE AGUA 4755-5/02 - COMERCIO VAREJISTA DE ARTIGOS DE ARMARINHO 4763-6/01 - COMERCIO VAREJISTA DE BRINQUEDOS E ARTIGOS RECREATIVOS 4772-5/00 - COMERCIO VAREJISTA DE COSMETICOS, PRODUTOS DE PERFUMARIA E DE HIGIENE PESSOAL 4781-4/00 - COMERCIO VAREJISTA DE ARTIGOS DO VESTUARIO E ACESSORIOS 4923-0/02 - SERVICO DE TRANSPORTE DE PASSAGEIROS - LOCACAO DE AUTOMOVEIS COM MOTORISTA 7711-0/00 - LOCACAO DE AUTOMOVEIS SEM CONDUTOR 7732-2/01 - ALUGUEL DE MAQUINAS E EQUIPAMENTOS PARA CONSTRUCAO SEM OPERADOR, EXCETO ANDAIMES 8219-9/99 - PREPARACAO DE DOCUMENTOS E SERVICOS ESPECIALIZADOS DE APOIO ADMINISTRATIVO NAO ESPECIFICADOS ANTERIORMENTE 8211-3/00 - SERVICOS COMBINADOS DE ESCRITORIO E APOIO ADMINISTRATIVO 3811-4/00 - COLETA DE RESIDUOS NAO-PERIGOSOS 3812-2/00 - COLETA DE RESIDUOS PERIGOSOS 4211-1/02 - PINTURA PARA SINALIZACAO EM PISTAS RODOVIARIAS E AEROPORTOS 4299-5/99 - OUTRAS OBRAS DE ENGENHARIA CIVIL NAO ESPECIFICADAS ANTERIORMENTE 4319-3/00 - SERVICOS DE PREPARACAO DO TERRENO NAO ESPECIFICADOS ANTERIORMENTE 4329-1/04 - MONTAGEM E INSTALACAO DE SISTEMAS E EQUIPAMENTOS DE ILUMINACAO E SINALIZACAO EM VIAS PUBLICAS, PORTOS E AEROPORTOS 4330-4/04 - SERVICOS DE PINTURA DE EDIFICIOS EM GERAL 4391-6/00 - OBRAS DE FUNDACOES 4399-1/03 - OBRAS DE ALVENARIA 7112-0/00 - SERVICOS DE ENGENHARIA 8130-3/00 - ATIVIDADES PAISAGISTICAS 4311-8/02 - PREPARACAO DE CANTEIRO E LIMPEZA DE TERRENO |                                   |  |  |  |
| <b>Capital Social</b><br>R\$ 300.000,00 (trezentos mil reais)  |                                   | <b>Porte</b><br>EPP (Empresa de Pequeno Porte)   |  | <b>Prazo de Duração</b><br>Indeterminado |
| <b>Capital Integralizado</b><br>R\$ 300.000,00 (trezentos mil reais)   |                                   |  |  |  |
| <b>Dados do Sócio</b>  |                                   |  |  |  |
| <b>Nome</b><br>IVANILZA APARECIDA SOUSA MARTINS  | <b>CPF/CNPJ</b><br>019.071.083-78 | <b>Participação no capital</b><br>R\$ 300.000,00 | <b>Espécie de sócio</b><br>Sócio           | <b>Administrador</b><br>S                |
| <b>Dados do Administrador</b>  |                                   |  |  |  |
| <b>Nome</b><br>IVANILZA APARECIDA SOUSA MARTINS  |                                   | <b>CPF</b><br>019.071.083-78                     | <b>Término do mandato</b><br>Indeterminado |  |
| <b>Último Arquivamento</b>   |                                   |  |  | <b>Situação</b>                          |
| <b>Data</b><br>05/05/2023  | <b>Número</b><br>20230592180      | <b>Ato/eventos</b><br>223 / 223 - BALANCO        |  | <b>ATIVA</b><br><b>Status</b><br>xxxxx   |

Esta certidão foi emitida automaticamente em 22/10/2023, às 23:41:02 (horário de Brasília).  
Se impressa, verificar sua autenticidade no <https://www.empresafacil.ma.gov.br>, com o código 5KCNQUDV.



MAC2303005133

CARLOS ANDRÉ DE MORAES PEREIRA  
Secretário(a) Geral

*(Handwritten signature and initials)*

136

## CERTIDÃO ESPECÍFICA

### Sistema Nacional de Registro de Empresas Mercantis - SINREM

Certificamos que as informações abaixo constam dos documentos arquivados nesta Junta Comercial e são vigentes na data da sua expedição.

| Certificamos que RR ASSESSORIA E EMPREENDIMENTOS LTDA encontra-se registrada nesta Junta Comercial, como segue: |             | Protocolo: MAC2303004957    |   |
|---|-------------|-----------------------------|---|
| NIRE 21201070445<br>CNPJ 37.382.431/0001-70   |             | Situação<br>ATIVA<br>Status |   |
| Endereço Completo Rua F, Nº 09, QUADRA18, JARDIM TURU - São José de Ribamar/MA - CEP 65110-000                  |             |                             |   |
| <b>Arquivamentos Posteriores</b>  |             |                             |   |
| Ato   | Número      | Data                        | Descrição   |
| 223   | 20230592180 | 05/05/2023                  | BALANCO   |
| 002   | 20230012132 | 11/01/2023                  | REENQUADRAMENTO DE MICROEMPRESA COMO EMPRESA DE PEQUENO PORTE |
| 002   | 20230012132 | 11/01/2023                  | ALTERAÇÃO DE DADOS (EXCETO NOME EMPRESARIAL)                  |
| 310   | 20221144099 | 19/09/2022                  | OUTROS DOCUMENTOS DE INTERESSE DA EMPRESA / EMPRESARIO        |
| 310   | 20220560404 | 05/05/2022                  | OUTROS DOCUMENTOS DE INTERESSE DA EMPRESA / EMPRESARIO        |
| 223   | 20220533113 | 02/05/2022                  | BALANCO   |
| 206   | 20211106674 | 26/08/2021                  | PROCURAÇÃO  |
| 310   | 20210941839 | 16/07/2021                  | OUTROS DOCUMENTOS DE INTERESSE DA EMPRESA / EMPRESARIO        |
| 223   | 20210426675 | 29/03/2021                  | BALANCO   |
| 002   | 20201167352 | 15/12/2020                  | OUTROS  |
| 002   | 20201167352 | 15/12/2020                  | ALTERAÇÃO DE DADOS (EXCETO NOME EMPRESARIAL)                  |
| 310   | 20201103397 | 03/12/2020                  | OUTROS DOCUMENTOS DE INTERESSE DA EMPRESA / EMPRESARIO        |
| 090   | 20200401718 | 10/06/2020                  | ENQUADRAMENTO DE MICROEMPRESA                                 |
| 090   | 21201070445 | 10/06/2020                  | CONTRATO  |

Esta certidão foi emitida automaticamente em 22/10/2023, às 10:26:13 (horário de Brasília).  
Se impressa, verificar sua autenticidade no <https://www.empresafacil.ma.gov.br>, com o código QHCHOHAA.



MAC2303004957

CARLOS ANDRÉ DE MORAES PEREIRA  
Secretário(a) Geral

137





ASSESSORIA E EMPREENDIMENTOS



## DECLARAÇÃO DE IDONEIDADE

À  
PREFEITURA MUNICIPAL DE SÃO FRANCISCO DO BREJÃO/MA  
Rua Padre Cícero, nº 51, bairro Centro, São Francisco do Brejão/MA  
ATT.: Comissão Permanente de Licitação - CPL  
REF.: Tomada de Preços nº 015/2023 - CPL  
Processo Administrativo nº 159/2023

**OBJETO: Contratação de Empresa Especializada para a Prestação Eventual e Futura de Serviços de Manutenção Predial Corretiva e Preventiva, Reforma e/ou Adequações sob Demanda em Prédios e Logradouros Públicos, no Município de São Francisco do Brejão/MA.**

Declaramos para fins de direito, na qualidade de Proponente do procedimento de licitação, sob a modalidade **TOMADA DE PREÇOS Nº 015/2023-CPL**, instaurado pelo Município de SÃO FRANCISCO DO BREJÃO/MA, que não fomos declarados inidôneos para licitar ou contratar com o Poder Público do Município de SÃO FRANCISCO DO BREJÃO/MA, e sob as penas da lei, que até a presente data inexistem fatos impeditivos para a nossa habilitação e eventual contratação, e que estamos cientes da obrigatoriedade de declarar ocorrências posteriores.

Por ser expressão da verdade, firmamos a presente

São José de Ribamar/MA, 20 de outubro de 2023.

*Ivanilza Aparecida Sousa Martins*  
RR Assessoria e Empreendimentos Ltda-EPP.

Ivanilza Aparecida Sousa Martins  
Sócia-Administradora  
RG nº 032025162006-3-SSP/MA  
CPF nº 019.071.083-78



ASSESSORIA E EMPREENDIMENTOS



**DECLARAÇÃO QUE A EMPRESA NÃO POSSUI ENTRE SEUS SÓCIOS SERVIDORES PÚBLICOS EM CARGO DE DIREÇÃO/GERÊNCIA (INCISO X, DO ART. 117 DA LEI FEDERAL Nº 8.112/90)**

À  
**PREFEITURA MUNICIPAL DE SÃO FRANCISCO DO BREJÃO/MA**  
Rua Padre Cícero, nº 51, bairro Centro, São Francisco do Brejão/MA  
ATT.: Comissão Permanente de Licitação - CPL  
REF.: Tomada de Preços nº 015/2023 - CPL  
Processo Administrativo nº 159/2023

**OBJETO: Contratação de Empresa Especializada para a Prestação Eventual e Futura de Serviços de Manutenção Predial Corretiva e Preventiva, Reforma e/ou Adequações sob Demanda em Prédios e Logradouros Públicos, no Município de São Francisco do Brejão/MA.**

A empresa **RR ASSESSORIA E EMPREENDIMENTOS LTDA-EPP**, inscrita no CNPJ nº 37.382.431/0001-70, com sede à Rua , Quadra 18, nº 09, Jardim Turu, São José de Ribamar/MA-CEP: 65.110-000, por intermédio de sua representante legal a Sr<sup>a</sup> Ivanilza Aparecida Sousa Martins, portadora do Documento de Identidade Registro Geral nº 032025162006-3-SESP/MA, e do CPF nº 019.071.083-78, residente domiciliada á Rua P, nº 221, Bairro Vila do Povo, Paço do Lumiar/MA, CEP.: 65.130-000, telefone (98) 98787-8791, **DECLARA**, na conformidade do Inciso X, do Art. 117 da Lei Federal nº 8.112/90, de 11 de dezembro de 1990, para fins do disposto que não há sócios, gerente ou diretores da licitante ou que sejam cônjuge ou parente em linha reta, collateral ou por afinidade, até o terceiro grau de servidores ocupantes de cargos de direção, chefia ou assessoramento dos diversos órgãos da administração Pública Federal, Estadual ou Municipal.

Declaramos, ainda, ter ciência de todas as solicitações e condições para habilitação, em conformidade ao referido edital.

Atenciosamente,

São José de Ribamar/MA, 20 de outubro de 2023.

  
RR Assessoria e Empreendimentos Ltda-EPP.

Ivanilza Aparecida Sousa Martins  
Sócia-Administradora  
RG nº 032025162006-3-SSP/MA  
CPF nº 019.071.083-78



ASSESSORIA E EMPREENDIMENTOS



## DECLARAÇÃO DE LOCALIZAÇÃO E FUNCIONAMENTO

À  
**PREFEITURA MUNICIPAL DE SÃO FRANCISCO DO BREJÃO/MA**  
**Rua Padre Cícero, nº 51, bairro Centro, São Francisco do Brejão/MA**  
**ATT.: Comissão Permanente de Licitação - CPL**  
**REF.: Tomada de Preços nº 015/2023 - CPL**  
**Processo Administrativo nº 159/2023**  
**OBJETO: Contratação de Empresa Especializada para a Prestação Eventual e Futura de Serviços de Manutenção Predial Corretiva e Preventiva, Reforma e/ou Adequações sob Demanda em Prédios e Logradouros Públicos, no Município de São Francisco do Brejão/MA.**

Declaro sob as penalidades da lei, que a empresa **RR ASSESSORIA E EMPREENDIMENTOS LTDA-EPP**, CNPJ n.º 37.382.431/0001-70, está localizada e em pleno funcionamento no endereço abaixo, sendo o local adequado e compatível para o cumprimento do objeto, conforme fotos em anexo do prédio e instalações.

Declaro ainda, que a empresa dispõe de escritório dotado de instalações, recursos humanos e mobiliários pertinentes às suas atividades, assim como assumo inteira responsabilidade por todas as informações dispostas nesta declaração, eximindo a Prefeitura Municipal de São Francisco do Brejão/MA, de qualquer responsabilidade sobre as informações prestadas por esta empresa.

A falsidade deste documento – exige ação penal pública incondicionada, ou seja, é exercida pelo Ministério Público, nos termos do art. 129, I, da Constituição Federal. O processo criminal para apuração da falsidade de documento público (art. 297, CP) ou particular (art. 298, CP).

### LOCALIZAÇÃO DA EMPRESA:

**ENDEREÇO:** Rua F, Quadra 18, nº 09, Jardim Turu  
**CIDADE / ESTADO:** São José de Ribamar/Maranhão  
**CEP:** 65.110-000  
**PONTOS DE REFERÊNCIA:** 4ª rua após a HT Farma  
**DA DIREITA:** RESIDÊNCIA  
**DA ESQUERDA:** RESIDÊNCIA  
**FRENTE:** RESIDÊNCIA  
**TELEFONE:** (98) 98787-8791 / (98) 98425-7306  
**E-MAIL:** rressessoria1006@gmail.com

São José de Ribamar/MA, 20 de outubro de 2023.

*Ivanilza Aparecida Sousa Martins*  
RR Assessoria e Empreendimentos Ltda-EPP.

Ivanilza Aparecida Sousa Martins  
Sócia-Administradora  
RG nº 032025162006-3-SSP/MA  
CPF nº 019.071.083-78

RR ASSESSORIA E EMPREENDIMENTOS LTDA  
CNPJ: 37.382.431/0001-70 Insc. Estadual: 12647357-9 Insc. Municipal: 3005623  
Rua F, Qd. 18, nº 09, Jardim Turu - CEP: 65.110-000 - São José de Ribamar - MA  
e-mail: rressessoria1006@gmail.com

140

COMISSÃO DE LICITAÇÃO  
Fls. 1358  
RUBRICA

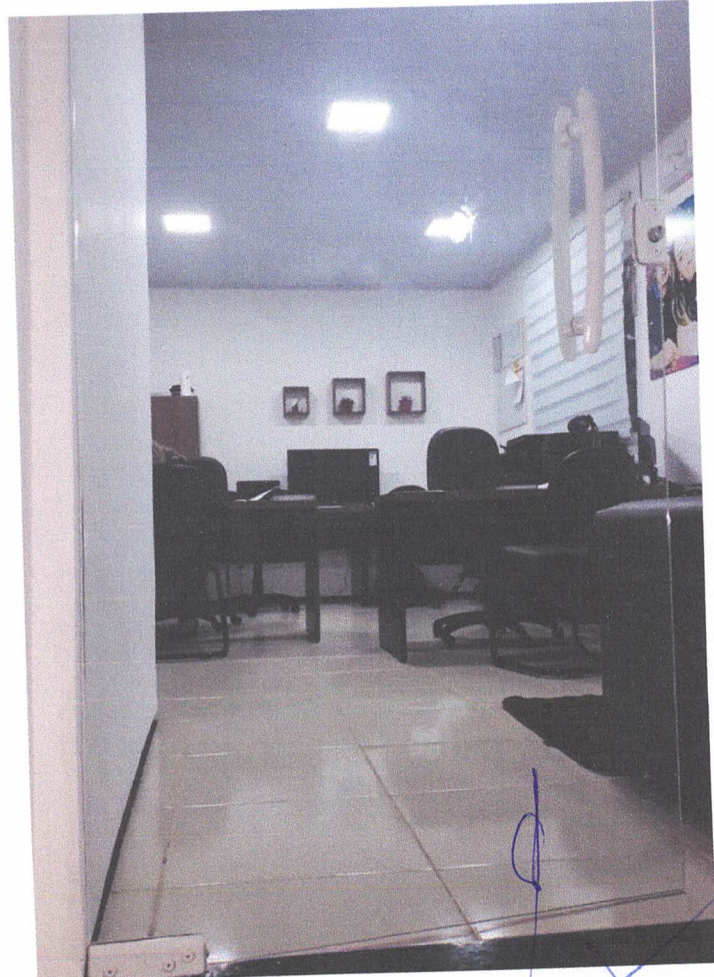

242

X

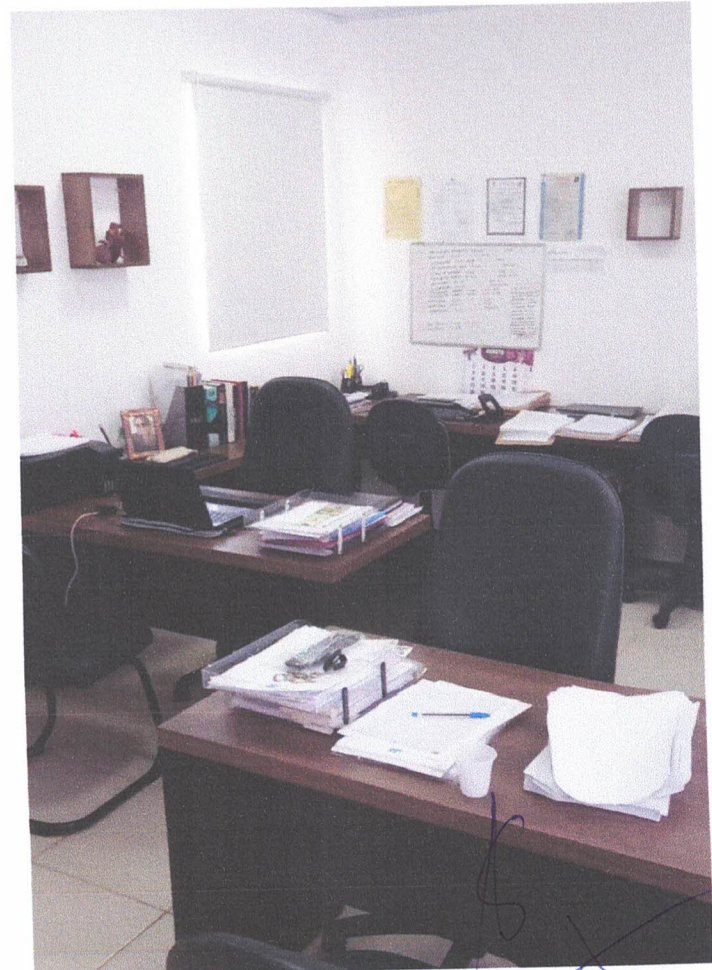
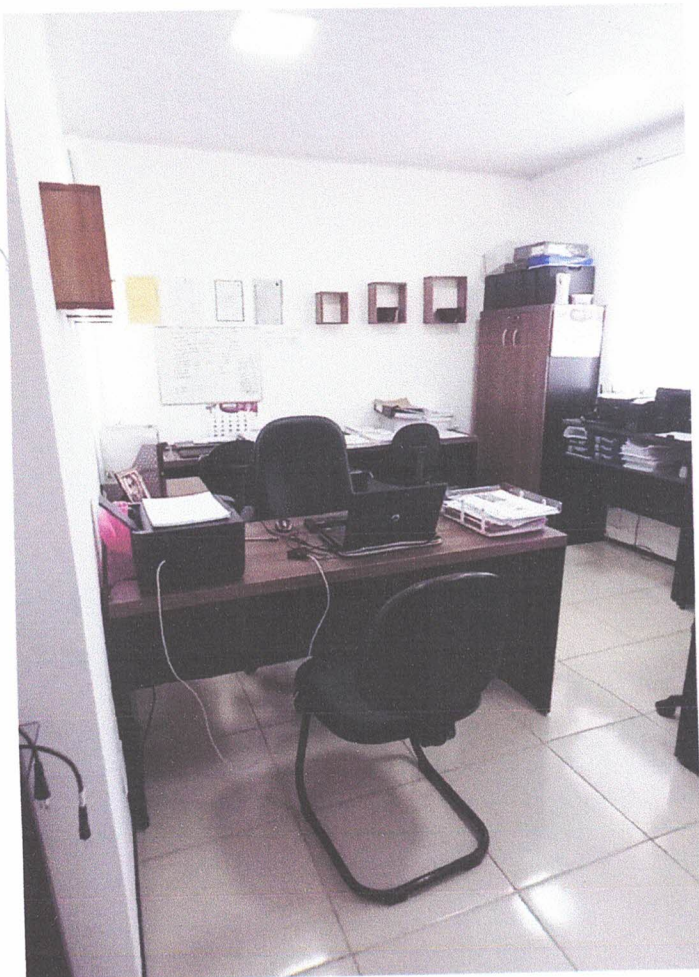
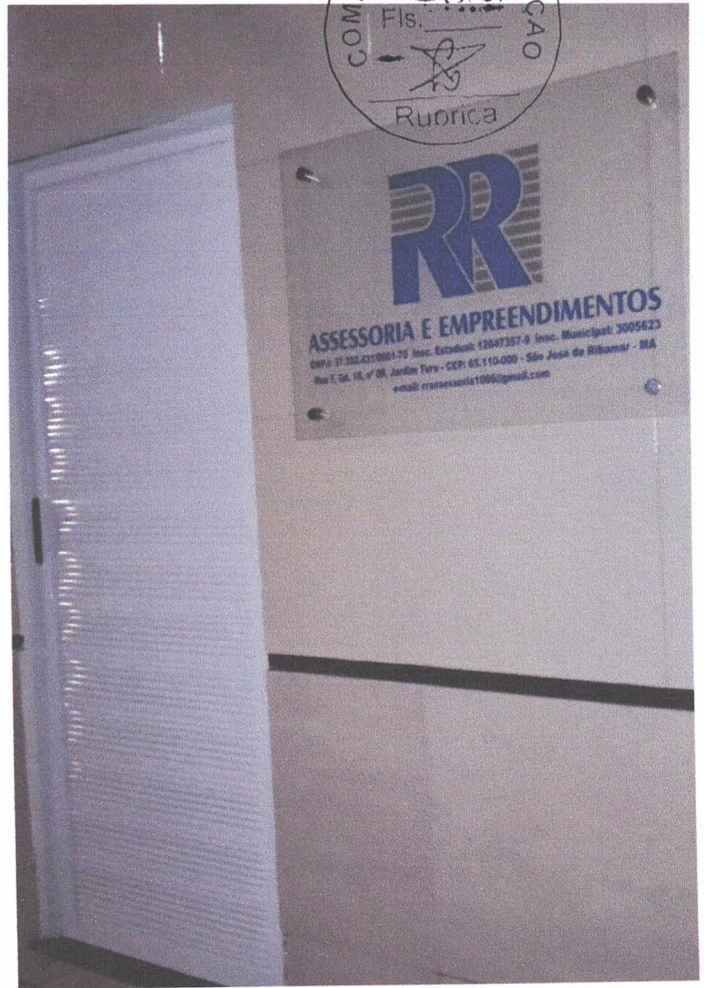

142

COMISSÃO  
PÁG. 10  
Fls. 1366  
RUBRICA

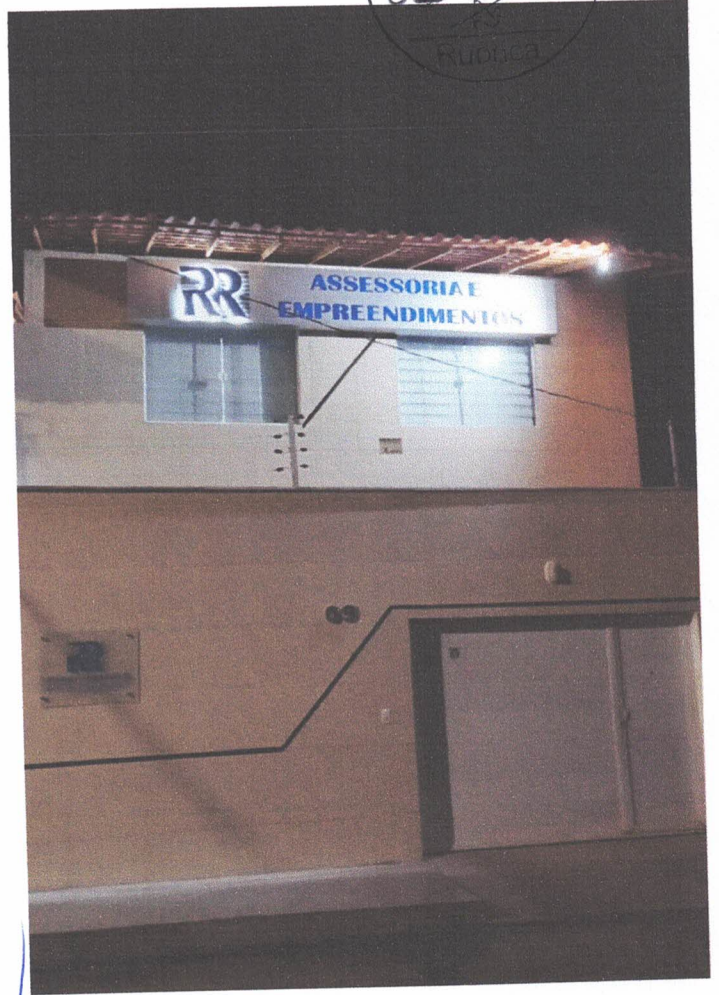

143

\$



ASSESSORIA E EMPREENDIMENTOS



## DECLARAÇÃO DE CONHECIMENTO DAS CONDIÇÕES DO OBJETO DA LICITAÇÃO

À  
**PREFEITURA MUNICIPAL DE SÃO FRANCISCO DO BREJÃO/MA**  
**Rua Padre Cícero, nº 51, bairro Centro, São Francisco do Brejão/MA**  
**ATT.: Comissão Permanente de Licitação - CPL**  
**REF.: Tomada de Preços nº 015/2023 - CPL**  
**Processo Administrativo nº 159/2023**  
**OBJETO: Contratação de Empresa Especializada para a Prestação Eventual e Futura de Serviços de Manutenção Predial Corretiva e Preventiva, Reforma e/ou Adequações sob Demanda em Prédios e Logradouros Públicos, no Município de São Francisco do Brejão/MA.**

Declaramos, sob as penas da lei, que tomamos conhecimento de todas as informações e exigências contidas no edital respectivos anexos da **TOMADA DE PREÇOS Nº 015/2023-CPL**, em referência, bem como que optamos por não realizar vistoria no local onde serão executados os serviços, na forma do que prevê o Acórdão TCU nº 1955/14, de 23/07/2014.

Declaramos ainda que a escolha da empresa em não realizar VISITA TÉCNICA, não implicará em alegação de desconhecimento das condições de realização dos serviços.

Declaramos para todos os fins que a não VISITAÇÃO não implicará em qualquer solicitação de acréscimos financeiros em eventual contrato firmado com a Administração Pública Municipal, além do valor apresentado em nossa proposta de preços

São José de Ribamar/MA, 20 de outubro de 2023.

*Ivanilza Aparecida Sousa Martins*  
RR Assessoria e Empreendimentos Ltda-EPP.

Ivanilza Aparecida Sousa Martins  
Sócia-Administradora  
RG nº 032025162006-3-SSP/MA  
CPF nº 019.071.083-78

144



ASSESSORIA E EMPREENDIMENTOS



## DECLARAÇÃO DE PLENO ATENDIMENTO AOS REQUISITOS DE HABILITAÇÃO

À

**PREFEITURA MUNICIPAL DE SÃO FRANCISCO DO BREJÃO/MA**

**Rua Padre Cícero, nº 51, bairro Centro, São Francisco do Brejão/MA**

**ATT.: Comissão Permanente de Licitação - CPL**

**REF.: Tomada de Preços nº 015/2023 - CPL**

**Processo Administrativo nº 159/2023**

**OBJETO: Contratação de Empresa Especializada para a Prestação Eventual e Futura de Serviços de Manutenção Predial Corretiva e Preventiva, Reforma e/ou Adequações sob Demanda em Prédios e Logradouros Públicos, no Município de São Francisco do Brejão/MA.**

A empresa **RR ASSESSORIA E EMPREENDIMENTOS LTDA-EPP**, inscrita no CNPJ sob o nº 37.382.431/0001-70, Inscrição Estadual nº 12.647.357-9, sediada na Rua F, Quadra 18, nº 09, Jardim Turu, São José de Ribamar/MA-CEP: 65.110-000, neste ato representado pela administradora Sra. Ivanilza Aparecida Sousa Martins, portadora da Carteira de Identidade nº 032025162006-3-SESP/MA, inscrito no CPF sob nº 019.071.083-78, Brasileira, Solteira, Empresária, residente domiciliada à Rua P, nº 221, bairro Vila do Povo, Paço do Lumiar/MA, CEP.: 65.130-000;

DECLARA ainda, que recebeu o Edital da **TOMADA DE PREÇOS Nº 015/2023-CPL** e seus Anexos, tendo pleno conhecimento dos elementos constantes no referido Edital, no que tange às condições gerais e peculiaridades estabelecidas quanto ao fornecimento do objeto conforme especificações determinadas, estando habilitada e se responsabilizando integralmente quanto ao fornecimento do objeto de acordo com o exigido.

São José de Ribamar/MA, 20 de outubro de 2023.

  
RR Assessoria e Empreendimentos Ltda-EPP.  
Ivanilza Aparecida Sousa Martins  
Sócia-Administradora  
RG nº 032025162006-3-SSP/MA  
CPF nº 019.071.083-78

**RR ASSESSORIA E EMPREENDIMENTOS LTDA**  
CNPJ: 37.382.431/0001-70 Insc. Estadual: 12647357-9 Insc. Municipal: 3005623  
Rua F, Qd. 18, nº 09, Jardim Turu - CEP: 65.110-000 - São José de Ribamar - MA  
e-mail: rrasessoria1006@gmail.com

145





Sistema de Cadastramento Unificado de Fornecedores - SICAF

### Certificado de Registro Cadastral - CRC

(Emissão conforme art. 17 da Instrução Normativa nº 03, de 26 abril de 2018)

CNPJ: 37.382.431/0001-70  
Razão Social: RR ASSESSORIA E EMPREENDIMENTOS LTDA

Atividade Econômica Principal:

4211-1/01 - CONSTRUÇÃO DE RODOVIAS E FERROVIAS

Endereço:

RUA F, 09 - QUADRA18 - JARDIM TURU - São José de Ribamar / Maranhão

*[Assinatura]*

Observações:

A veracidade das informações poderá ser verificada no endereço [www.comprasgovernamentais.gov.br](http://www.comprasgovernamentais.gov.br).  
Este certificado não substitui os documentos enumerados nos artigos 28 a 31 da Lei nº 8.666, de 1993.

Emitido em: 20/10/2023 12:18

146



## Sistema de Cadastramento Unificado de Fornecedores - SICAF

### Declaração

Declaramos para os fins previstos na Lei nº 8.666, de 1993, conforme documentação registrada no SICAF, que a situação do fornecedor no momento é a seguinte:

#### Dados do Fornecedor

CNPJ: 37.382.431/0001-70 DUNS®: 92\*\*\*\*\*42  
Razão Social: RR ASSESSORIA E EMPREENDIMENTOS LTDA  
Nome Fantasia: RR ASSESSORIA E EMPREENDIMENTOS  
Situação do Fornecedor: Credenciado Data de Vencimento do Cadastro: 12/01/2024  
Natureza Jurídica: SOCIEDADE EMPRESÁRIA LIMITADA  
MEI: Não  
Porte da Empresa: Empresa de Pequeno

#### Ocorrências e Impedimentos

Ocorrência: Nada Consta  
Impedimento de Licitar: Nada Consta

#### Níveis cadastrados:

##### I - Credenciamento

##### II - Habilitação Jurídica

##### III - Regularidade Fiscal e Trabalhista Federal

|   |           |            |
|---|-----------|------------|
| Receita Federal e PGFN  | Validade: | 13/04/2024 |
| FGTS  | Validade: | 08/11/2023 |
| Trabalhista ( <a href="http://www.tst.jus.br/certidao">http://www.tst.jus.br/certidao</a> ) | Validade: | 17/04/2024 |

##### IV - Regularidade Fiscal Estadual/Distrital e Municipal

|                            |           |            |
|----------------------------|-----------|------------|
| Receita Estadual/Distrital | Validade: | 30/01/2024 |
| Receita Municipal          | Validade: | 14/01/2024 |

##### V - Qualificação Técnica

##### VI - Qualificação Econômico-Financeira

Validade: 31/05/2024

Esta declaração é uma simples consulta e não tem efeito legal

Emitido em: 20/10/2023 12:15

CPF: 019.071.083-78 Nome: IVANILZA APARECIDA SOUSA MARTINS

Ass: \_\_\_\_\_



Sistema de Cadastramento Unificado de Fornecedores - SICAF

## Relatório de Ocorrências Ativas Impeditivas de Licitar

### Dados do Fornecedor

CNPJ: 37.382.431/0001-70 DUNS®: 92\*\*\*\*\*42  
Razão Social: RR ASSESSORIA E EMPREENDIMENTOS LTDA  
Nome Fantasia: RR ASSESSORIA E EMPREENDIMENTOS  
Situação do Fornecedor: Credenciado

Nenhum registro de Ocorrência Ativa encontrado para o fornecedor



*[Assinatura]*  
*[Assinatura]*  
148



Sistema de Cadastramento Unificado de Fornecedores - SICAF



## Relatório de Ocorrências Ativas

### Dados do Fornecedor

CNPJ: 37.382.431/0001-70 DUNS®: 92\*\*\*\*\*42  
Razão Social: RR ASSESSORIA E EMPREENDIMENTOS LTDA  
Nome Fantasia: RR ASSESSORIA E EMPREENDIMENTOS  
Situação do Fornecedor: Credenciado

Nenhum registro de Ocorrência Ativa encontrado para o fornecedor



Sistema de Cadastramento Unificado de Fornecedores - SICAD



## Relatório de Credenciamento

### Dados do Fornecedor

CNPJ: 37.382.431/0001-70 DUNS®: 92\*\*\*\*\*42  
Razão Social: RR ASSESSORIA E EMPREENDIMENTOS LTDA  
Nome Fantasia: RR ASSESSORIA E EMPREENDIMENTOS  
Situação do Fornecedor: Credenciado Data de Vencimento do Cadastro: 12/01/2024

### Dados do Nível

Situação do Nível: Cadastrado

### Dados do Fornecedor

Porte da Empresa: Empresa de Pequeno Porte  
Natureza Jurídica: SOCIEDADE EMPRESÁRIA LIMITADA MEI: Não  
Capital Social: R\$ 300.000,00 Data de Abertura da Empresa: 10/06/2020  
CNAE Primário: 4211-1/01 - CONSTRUÇÃO DE RODOVIAS E FERROVIAS

CNAE Secundário 1: 3811-4/00 - COLETA DE RESÍDUOS NÃO-PERIGOSOS  
CNAE Secundário 2: 3812-2/00 - COLETA DE RESÍDUOS PERIGOSOS  
CNAE Secundário 3: 4120-4/00 - CONSTRUÇÃO DE EDIFÍCIOS  
CNAE Secundário 4: 4211-1/02 - PINTURA PARA SINALIZAÇÃO EM PISTAS RODOVIÁRIAS E  
CNAE Secundário 5: 4212-0/00 - CONSTRUÇÃO DE OBRAS-DE-ARTE ESPECIAIS  
CNAE Secundário 6: 4213-8/00 - OBRAS DE URBANIZAÇÃO - RUAS, PRAÇAS E CALÇADAS  
CNAE Secundário 7: 4222-7/01 - CONSTRUÇÃO DE REDES DE ABASTECIMENTO DE ÁGUA,  
CNAE Secundário 8: 4299-5/01 - CONSTRUÇÃO DE INSTALAÇÕES ESPORTIVAS E  
CNAE Secundário 9: 4299-5/99 - OUTRAS OBRAS DE ENGENHARIA CIVIL NÃO  
CNAE Secundário 10: 4311-8/02 - PREPARAÇÃO DE CANTEIRO E LIMPEZA DE TERRENO  
CNAE Secundário 11: 4313-4/00 - OBRAS DE TERRAPLENAGEM  
CNAE Secundário 12: 4319-3/00 - SERVIÇOS DE PREPARAÇÃO DO TERRENO NÃO  
CNAE Secundário 13: 4329-1/04 - MONTAGEM E INSTALAÇÃO DE SISTEMAS E  
CNAE Secundário 14: 4330-4/04 - SERVIÇOS DE PINTURA DE EDIFÍCIOS EM GERAL  
CNAE Secundário 15: 4391-6/00 - OBRAS DE FUNDAÇÕES  
CNAE Secundário 16: 4399-1/03 - OBRAS DE ALVENARIA  
CNAE Secundário 17: 4399-1/05 - PERFURAÇÃO E CONSTRUÇÃO DE POÇOS DE ÁGUA  
CNAE Secundário 18: 4755-5/02 - COMERCIO VAREJISTA DE ARTIGOS DE ARMARINHO  
CNAE Secundário 19: 4763-6/01 - COMÉRCIO VAREJISTA DE BRINQUEDOS E ARTIGOS  
CNAE Secundário 20: 4772-5/00 - COMÉRCIO VAREJISTA DE COSMÉTICOS, PRODUTOS DE  
CNAE Secundário 21: 4781-4/00 - COMÉRCIO VAREJISTA DE ARTIGOS DO VESTUÁRIO E  
CNAE Secundário 22: 4923-0/02 - SERVIÇO DE TRANSPORTE DE PASSAGEIROS - LOCAÇÃO DE  
CNAE Secundário 23: 7112-0/00 - SERVIÇOS DE ENGENHARIA  
CNAE Secundário 24: 7711-0/00 - LOCAÇÃO DE AUTOMÓVEIS SEM CONDUTOR  
CNAE Secundário 25: 7732-2/01 - ALUGUEL DE MÁQUINAS E EQUIPAMENTOS PARA

Emitido em: 20/10/2023 12:18

CPF: 019.071.083-78

Nome: IVANILZA APARECIDA SOUSA MARTINS

# Relatório de Credenciamento

CNAE Secundário 26: 8130-3/00 - ATIVIDADES PAISAGÍSTICAS  
CNAE Secundário 27: 8211-3/00 - SERVIÇOS COMBINADOS DE ESCRITÓRIO E APOIO  
CNAE Secundário 28: 8219-9/99 - PREPARAÇÃO DE DOCUMENTOS E SERVIÇOS



## Dados para Contato

CEP: 65.110-000  
Endereço: RUA F, 09 - QUADRA18 - JARDIM TURU  
Município / UF: São José de Ribamar / Maranhão  
Telefone: (98) 87878791  
E-mail: RRASSESSORIA1006@GMAIL.COM

## Dados do Responsável Legal

CPF: 019.071.083-78  
Nome: IVANILZA APARECIDA SOUSA MARTINS

## Dados do Responsável pelo Cadastro

CPF: 019.071.083-78  
Nome: IVANILZA APARECIDA SOUSA MARTINS  
E-mail: rrassessoria1006@gmail.com

## Sócios / Administradores

### Dados do Sócio/Administrador 1

CPF: 019.071.083-78 Participação Societária: 100,00%  
Nome: IVANILZA APARECIDA SOUSA MARTINS  
Número do Documento: 0320251620063 Órgão Expedidor: SSP  
Data de Expedição: 11/07/2016  
Estado Civil: Solteiro(a)  
E-mail: rrassessoria1006@gmail.com

## Linhas Fornecimento

### Materiais

7820 - JOGOS, BRINQUEDOS E ARTIGOS CORRELATOS COM RODAS  
8415 - VESTUÁRIO PARA FINS ESPECIAIS  
8450 - VESTUÁRIO INFANTO-JUVENIL E COMPLEMENTOS  
8530 - ARTIGOS PARA HIGIENE PESSOAL

### Serviços

1350 - Obras Civas de Parques e Praças  
1376 - Obras Civas Execução de Desmatamento  
1384 - Obras Civas de Terraplenagem  
1392 - Obras Civas de Pavimentação de Concreto  
1406 - Obras Civas de Pavimentação Asfáltica

Emitido em: 20/10/2023 12:18

CPF: 019.071.083-78 Nome: IVANILZA APARECIDA SOUSA MARTINS

# Relatório de Credenciamento



## Serviços

- 1414 - Obras Civas de Pavimentação Poliedrica
- 1422 - Obras Civas de Pavimentação de Paralelepípedo
- 1589 - Instalações Prediais de Comunicação (Obras Civas)
- 1600 - Obras Civas - Impermeabilização / Cristalização / Revestimento / Tratamento Especial
- 1619 - Obras Civas de Edificação Prediais
- 1635 - Obras Civas - Demolições
- 1686 - Obras Civas de Muros de Arrimo
- 1783 - Obras Civas de Rodovias / Estacionamento
- 1791 - Obras Civas de Ferrovias, Pátios e Terminais
- 1821 - Obras Civas de Barragens de Concreto (Estrutural, Gravidadee Concreto Rolado)
- 1872 - Obras Civas de Saneamento - Captação, Adução e Distribuição de Água e Esgoto Sanitário
- 1880 - Obras Civas de Saneamento - Tratamento de Água, Esgoto Sani-tário e Despejo Industrial
- 1899 - Obras Civas de Saneamento - Sistema de Drenagem Pluvial e Industrial
- 1902 - Obras Civas - Perfuração de Poços
- 1953 - Obras Civas de Jardins e Áreas Gramadas
- 4014 - Locação de Veículos - Leves / Pesados
- 4545 - Obras Civas de Edificações Residenciais e Comerciais
- 5380 - Prestação de Serviços de Apoio Administrativo
- 5622 - Obras Civas Públicas ( Construção )
- 13455 - Obras Civas - Pequenas Obras / Pintura em Geral
- 17140 - Obras Civas - Concretagem
- 19224 - Construção / Manutenção / Reforma - Telhado
- 25089 - Locação de Veículos - Leves / Pesados / Com Motorista



Consulta Nível II – Habilitação Jurídica

Fornecedor

|                                |                                      |                                 |                        |           |
|--------------------------------|--------------------------------------|---------------------------------|------------------------|-----------|
| CNPJ                           | Razão Social                         | Nome Fantasia                   | Situação do Fornecedor | DUNS®     |
| 37.382.431/0001-70             | RR ASSESSORIA E EMPREENDIMENTOS LTDA | RR ASSESSORIA E EMPREENDIMENTOS | Credenciado            | 92*****42 |
| Data de Vencimento do Cadastro | Situação do Nível II                 |                                 |                        |           |
| 12/01/2024                     | Cadastrado                           |                                 |                        |           |

Orientações

**Nível II**  
A Habilitação Jurídica é o segundo nível de cadastramento no SICAF. No exame da documentação relativa à habilitação jurídica devem ser observadas as normas que regulam e legitimam a atividade de pessoas físicas e jurídicas. A documentação exigida, conforme o artigo 28 da Lei nº 8.666, de 1993, consistirá em:

- I - cédula de identidade;
- II - registro comercial, no caso de empresa individual;
- III - ato constitutivo, estatuto ou contrato social em vigor, devidamente registrado, em se tratando de sociedades comerciais, e, no caso de sociedades por ações, acompanhado de documentos de eleição de seus administradores;
- VI - inscrição do ato constitutivo, no caso de sociedades civis, acompanhada de prova de diretoria em exercício;
- V - decreto de autorização, em se tratando de empresa ou sociedade estrangeira em funcionamento no País, e ato de registro ou autorização para funcionamento expedido pelo órgão competente, quando a atividade assim o exigir.

O estatuto social das sociedades por ações deve estar acompanhado dos documentos de eleição de seus administradores, conforme a Lei nº 6.404, de 1976. Para ser considerado em vigor, deve observar as exigências previstas em lei, dentre as quais:

- I - registro na junta comercial;
- II - publicação na imprensa oficial da União, ou do Estado, ou do Distrito Federal, conforme o lugar em que esteja situada a sede da companhia e
- III - publicação em jornal de grande circulação editado na localidade em que está situada a sede da companhia.

A empresa, no entanto, estando sob a égide de Microempreendedor Individual - MEI deverá inserir o seu documento SIMEI - Sistema de Recolhimento em Valores Fixos Mensais dos Tributos Abrangidos pelo Simples Nacional.

- Obs.1.** As informações relativas ao quadro societário são obtidas por interoperabilidade com a Secretaria Especial da Receita Federal do Brasil.
- Obs.2.** Em atendimento à exigência do inciso I, do art. 28 da Lei nº 8.666, de 1993, será aceito para fins de habilitação Jurídica o documento de identificação, que seja considerado válido em todo território nacional, na forma da legislação em vigor, relativo ao(s) Sócio (s), Dirigente (s), e cônjuge (s).
- Obs.3.** Orientamos sobre a necessidade de complementação na habilitação Jurídica das informações sobre cônjuge(s) do(s) sócio(s) e dirigente(s), tendo em vista a determinação do Tribunal de Contas da União, pela qual os órgãos e entidades da Administração Pública devem verificar a existência de sócios comuns, endereços idênticos e/ou indícios de parentesco. (Acórdão 2136/2006 - 1ª Câmara e Acórdão 662/2013 - Plenário).

Documentos

Natureza Jurídica  
**SOCIEDADE EMPRESÁRIA LIMITADA**

Contrato Social  
Arquivo Comprobatório  
[DOWNLOAD](#)

Responsável Legal

|            |                                  |
|------------|----------------------------------|
| CPF        | Nome                             |
| 1907108378 | IVANILZA APARECIDA SOUSA MARTINS |

Sócios / Administradores

| CPF / CNPJ     | Nome / Razão social              | Participação Societária (%) | Possui pendência | Ação              |
|----------------|----------------------------------|-----------------------------|------------------|-------------------|
| 019.071.083-78 | IVANILZA APARECIDA SOUSA MARTINS | 100,000000                  | Não              | <a href="#">i</a> |

(\* Campo de preenchimento obrigatório.

[VOLTAR](#)

Handwritten signatures and the number 153.





Sistema de Cadastramento Unificado de Fornecedores - SICAF

## Relatório Nível III - Regularidade Fiscal e Trabalhista Federal

### Dados do Fornecedor

CNPJ: 37.382.431/0001-70 DUNS®: 92\*\*\*\*\*42  
Razão Social: RR ASSESSORIA E EMPREENDIMENTOS LTDA  
Nome Fantasia: RR ASSESSORIA E EMPREENDIMENTOS  
Situação do Fornecedor: Credenciado Data de Vencimento do Cadastro: 12/01/2024

### Dados do Nível

Situação do Nível: Cadastrado

### Comprovante de Regularidade da Receita Federal e PGFN

Tipo de Comprovante: Certidão Data de Validade: 13/04/2024  
Código de Controle: 75BCC3C226616C34

### Comprovante de Regularidade do FGTS

Tipo de Comprovante: Certidão Data de Validade: 08/11/2023  
Código de Controle: 2023101020235631894909

### Comprovante de Regularidade do TST

Tipo de Comprovante: Certidão Data de Validade: 17/04/2024  
Código de Controle: 582807302023



Sistema de Cadastramento Unificado de Fornecedores - SICAF

## Relatório Nível IV - Regularidade Fiscal Estadual/Distrital e Municipal

### Dados do Fornecedor

CNPJ: 37.382.431/0001-70 DUNS®: 92\*\*\*\*\*42  
Razão Social: RR ASSESSORIA E EMPREENDIMENTOS LTDA  
Nome Fantasia: RR ASSESSORIA E EMPREENDIMENTOS  
Situação do Fornecedor: Credenciado

### Dados do Nível

Situação do Nível: Cadastrado

### Inscrição Estadual e Municipal

Inscrição Estadual: 275799/23  
Inscrição Municipal: 0021573

### Comprovante de Regularidade Estadual/Distrital

Tipo de Comprovante: Certidão Data de Validade: 30/01/2024  
Código de Controle: 275799/23 075482/23

### Comprovante de Regularidade Municipal

Tipo de Comprovante: Certidão Data de Validade: 14/01/2024  
Código de Controle: 0021573

155



Sistema de Cadastramento Unificado de Fornecedores - SICAF

## Relatório Nível V - Qualificação Técnica

### Dados do Fornecedor

CNPJ: 37.382.431/0001-70 DUNS®: 92\*\*\*\*\*42  
Razão Social: RR ASSESSORIA E EMPREENDIMENTOS LTDA  
Nome Fantasia: RR ASSESSORIA E EMPREENDIMENTOS  
Situação do Fornecedor: Credenciado

### Dados do Nível

Situação do Nível: Cadastrado

### Entidades de Classe

| Entidade e UF               | Nº Registro | Data de Validade |
|-----------------------------|-------------|------------------|
| CREA ENGENHEIRO CIVIL       | 1105341216  | 31/03/2024       |
| CREA JURIDICO               | 0005436583  | 27/12/2023       |
| CREA ENGENHEIRO ELETRICISTA | 1102601578  | 31/03/2024       |

### Certificação Técnica

| Certificadora  | Nº Certificado | Data de Validade |
|--|----------------|------------------|
| ATESTADO PROFISSIONAL  | 819361/2019    | -                |
| CEMED REFORMA E AMPL. - ATESTADO OPERACIONAL/PROFISSIONAL          | 858586/2022    | -                |
| PREFEITURA CURURUPU BLOQUETE - ATESTADO OPERACIONAL/PROFISSIONAL   | 873884/2022    | -                |
| PREFEITURA DE PIO XII BLOQUETE - ATESTADO OPERACIONAL/PROFISSIONAL | 858173/2021    | -                |
| PREFEITURA BELAGUA BLOQUETE - ATESTADO OPERACIONAL/PROFISSIONAL    | 886104/2023    | -                |
| PREFEITURA ANAPURUS CONSTRUÇÃO - ATESTADO OPERACIONAL/PROFISSIONAL | 878310/2023    | -                |



Sistema de Cadastramento Unificado de Fornecedores - SICAF



## Relatório Nível VI - Qualificação Econômico-Financeira

### Dados do Fornecedor

CNPJ: 37.382.431/0001-70 DUNS®: 92\*\*\*\*\*42  
Razão Social: RR ASSESSORIA E EMPREENDIMENTOS LTDA  
Nome Fantasia: RR ASSESSORIA E EMPREENDIMENTOS  
Situação do Fornecedor: Credenciado

### Dados do Nível

Situação do Nível: Cadastrado

### Dados do Balanço Anual - 12/2022

Exercício Financeiro:  
Período: 01/2022 a 12/2022 Validade: 05/2024

### Certidão de Falência / Recuperação

Data de Validade: 11/11/2023  
Código de Controle: 3592023



Sistema de Cadastramento Unificado de Fornecedores - SICAF

## Relatório de Fornecedores do Responsável pelo Cadastro

### Dados do Responsável pelo Cadastro

CPF: 019.071.083-78  
Nome: IVANILZA APARECIDA SOUSA MARTINS  
E-mail: rrassessoria1006@gmail.com

Existe 1 fornecedor sob sua responsabilidade;

Fornecedores nacionais sob responsabilidade (Total: 1)

| CPF/CNPJ           | Nome/Razão Social                    | Situação    |
|--------------------|--------------------------------------|-------------|
| 37.382.431/0001-70 | RR ASSESSORIA E EMPREENDIMENTOS LTDA | Credenciado |

158 / 158

1 de 1



PÁG 93



Ministério da Economia  
Secretaria Especial de Desburocratização, Gestão e Governo Digital  
Secretaria de Gestão

Sistema de Cadastramento Unificado de Fornecedores - SICAF

**Certificado de Registro Cadastral - CRC**

(Emissão conforme art. 17 da Instrução Normativa nº 03, de 26 abril de 2018)

CNPJ: 12.508.451/0001-13  
Razão Social: J S COMERCIO LTDA

Atividade Econômica Principal:

4530-7/03 - COMÉRCIO A VAREJO DE PEÇAS E ACESSÓRIOS NOVOS PARA VEÍCULOS AUTOMOTORES

Endereço:

AVENIDA AV 13, 28 - QUADRA126 - MAIOBAO - Paço do Luimar / Maranhão

*[Assinaturas manuscritas em azul]*

Observações:

A veracidade das informações poderá ser verificada no endereço [www.comprasgovernamentais.gov.br](http://www.comprasgovernamentais.gov.br).  
Este certificado não substitui os documentos enumerados nos artigos 28 a 31 da Lei nº 8.666, de 1993.

Emitido em: 01/03/2023 12:28



Ministério da Economia  
Secretaria Especial de Desburocratização, Gestão e Governo Digital  
Secretaria de Gestão

Sistema de Cadastramento Unificado de Fornecedores - SICAF

**Relatório de Ocorrências Ativas**

**Dados do Fornecedor**

CNPJ: 12.508.451/0001-13 DUNS®: 89\*\*\*\*\*81  
Razão Social: J S COMERCIO LTDA  
Nome Fantasia: J S MAIS  
Situação do Fornecedor: Credenciado

**Ocorrência 1:**

Tipo Ocorrência: Suspensão temporária e Impedimento de contratar - Lei 13.303/2016, art. 83, inc. III  
Motivo: Suspensão temporária e Impedimento de contratar - Lei 13.303/2016, art. 83, inc. III

UASG Sancionadora: 925810 - EMPRESA MARANHENSE DE ADMINISTRAÇÃO PORTUÁRIA

Impeditiva: Não

Prazo Inicial: 01/12/2020

Data Aplicação: 01/12/2020

Número do Processo: 1719/2019

Descrição/Justificativa: Suspensão de licitar e impedida de contratar com a EMAP, pelo prazo de 02 (dois) anos (de 01/12/2020 a 01/12/2022), por não assinar o contrato e por não manter a sua proposta de preço, provocando transtornos à EMAP.



Ministério da Economia  
Secretaria Especial de Desburocratização, Gestão e Governo Digital  
Secretaria de Gestão

Sistema de Cadastramento Unificado de Fornecedores - SICAF

**Relatório de Ocorrências Ativas Impeditivas de Licitar**

**Dados do Fornecedor**

CNPJ: 12.508.451/0001-13 DUNS®: 89\*\*\*\*\*81  
Razão Social: J S COMERCIO LTDA  
Nome Fantasia: J S MAIS  
Situação do Fornecedor: Credenciado

Nenhum registro de Ocorrência Ativa encontrado para o fornecedor





Ministério da Economia  
Secretaria Especial de Desburocratização, Gestão e Governo Digital  
Secretaria de Gestão

Sistema de Cadastramento Unificado de Fornecedores - SICAF

**Declaração**

Declaramos para os fins previstos na Lei nº 8.666, de 1993, conforme documentação registrada no SICAF, que a situação do fornecedor no momento é a seguinte:

**Dados do Fornecedor**

CNPJ: 12.508.451/0001-13 DUNS®: 89\*\*\*\*\*81  
Razão Social: J S COMERCIO LTDA  
Nome Fantasia: J S MAIS  
Situação do Fornecedor: Credenciado Data de Vencimento do Cadastro: 20/02/2024  
Natureza Jurídica: SOCIEDADE EMPRESÁRIA LIMITADA  
MEI: Não  
Porte da Empresa: Empresa de Pequeno

**Ocorrências e Impedimentos**

Ocorrência: Consta  
Impedimento de Licitar: Nada Consta

**Níveis cadastrados:**

Fornecedor possui alguma pendência no Nível de Cadastramento indicado. Verifique mais informações sobre pendências nas funcionalidades de consulta. Documento(s) assinalado(s) com "\*" está(ão) com prazo(s) vencido(s).

**I - Credenciamento**

**II - Habilitação Jurídica (Possui Pendência)**

**III - Regularidade Fiscal e Trabalhista Federal**

Receita Federal e PGFN Validade: 04/03/2023  
FGTS Validade: 03/03/2023  
Trabalhista (<http://www.tst.jus.br/certidao>) Validade: 15/07/2023

**IV - Regularidade Fiscal Estadual/Distrital e Municipal (Possui Pendência)**

Receita Estadual/Distrital Validade: 07/02/2023 (\*)  
Receita Municipal Validade: 19/12/2022 (\*)

**V - Qualificação Técnica**

**VI - Qualificação Econômico-Financeira**

Validade: 30/04/2023

Esta declaração é uma simples consulta e não tem efeito legal

1 de 1

Emitido em: 01/03/2023 12:29

CPF: 009.874.383-01 Nome: JOSIMIEL JORGE DA SILVA

Ass: \_\_\_\_\_



Ministério da Economia  
Secretaria Especial de Desburocratização, Gestão e Governo Digital  
Secretaria de Gestão

Sistema de Cadastramento Unificado de Fornecedores - SICAF

**Relatório Nível V - Qualificação Técnica**

**Dados do Fornecedor**

CNPJ: 12.508.451/0001-13 DUNS®: 89\*\*\*\*\*81  
Razão Social: J S COMERCIO LTDA  
Nome Fantasia: J S MAIS  
Situação do Fornecedor: Credenciado

**Dados do Nível**

Situação do Nível: Cadastrado

**Entidades de Classe**

| Entidade e UF | Nº Registro | Data de Validade |
|---------------|-------------|------------------|
| CREA - MA     | 0000053524  | 28/01/2023       |

**Certificação Técnica**

| Certificadora | Nº Certificado | Data de Validade |
|---------------|----------------|------------------|
| CREA/MA       | 823026/2019    | 05/12/2020       |
| CREA/MA       | 795842/2018    | 08/03/2018       |

**CONTRATO SOCIAL DE CONSOLIDAÇÃO**  
**J S COMERCIO LTDA**  
**12.508.451/0001-13**



Pelo presente instrumento particular de consolidação de contrato social:

**JOSIMIEL JORGE DA SILVA**, brasileiro, casado ( comunhão parcial de bens), empresário, natural de São Luis MA, nascido em 06/03/1985, portador da CNH 167085520019 DETRAN-MA, expedida em 23/05/2019, do CPF 009.874.383-01, residente e domiciliado RUA 12, 12, A, Bairro: VILA OPERARIA, São José de Ribamar, Maranhao CEP 65110000; Unico sócio da empresa sob a denominação de J S COMERCIO LTDA, com sede na AVENIDA AV 13, 28, QUADRA 126 Bairro MAIOBAO, Paço do Lumiar, Maranhão, CEP 65130000, com contrato social arquivado na Junta Comercial do Estado do Maranhão sob nire nº **21600189438**, inscrita no CNPJ 12.508.451/0001-13, regida pelas cláusulas e condições seguintes e nas omissões, pela legislação específica que disciplina esta empresa.

**CLÁUSULA PRIMEIRA**

A Empresa gira sob o nome empresarial J S COMERCIO LTDA, nome fantasia J S Mais, sediada na AVENIDA AV 13, 28, QUADRA 126 Bairro MAIOBAO, Paço do Lumiar, Maranhão, CEP 65130000.

**CLAUSULA SEGUNDA** – O capital social é de R\$ 310.000,00 (trezentos e dez mil reais), dividido em 310.000 (trezentos e dez mil) quotas de valor nominal de R\$ 1,00 (um real) cada uma, totalmente integralizado em moeda corrente do País.

**CLÁUSULA TERCEIRA**

O objeto da empresa são:

4530-7/03 - COMERCIO A VAREJO DE PECAS E ACESSORIOS NOVOS PARA VEICULOS AUTOMOTORES 4742300 - COMERCIO VAREJISTA DE MATERIAL ELETRICO 46.16-8-00 - REPRESENTANTES COMERCIAIS E AGENTES DO COMERCIO DE TEXTEIS, VESTUARIO CALCADOS E ARTIGOS DE VIAGEM 18.13-0-01 - IMPRESSAO DE MATERIAL PARA USO PUBLICITARIO 18.13-0-99 - IMPRESSAO DE MATERIAL PARA OUTROS USOS 33.12-1-02 - MANUTENCAO E REPARACAO DE APARELHOS E INSTRUMENTOS DE MEDIDA, TESTE E CONTROLE 33.12-1-03 - MANUTENCAO E REPARACAO DE APARELHOS ELETROMEDICOS E ELETROTERAPEUTICOS E EQUIPAMENTOS DE IRRADIAÇÃO 36.00-6-01 - CAPTACAO, TRATAMENTO E DISTRIBUICAO DE AGUA 37.02-9-00 - ATIVIDADES RELACIONADAS A ESGOTO, EXCETO A GESTAO DE REDES 38.11-4-00 - COLETA DE RESIDUOS NAO-PERIGOSOS 38.12-2-00 - COLETA DE RESIDUOS PERIGOSOS 38.21-1-00 - TRATAMENTO E DISPOSICAO DE RESIDUOS NAO-PERIGOSOS 38.22-0-00 - TRATAMENTO E DISPOSICAO DE RESIDUOS PERIGOSOS.  
 41.20-4-00 - CONSTRUCAO DE EDIFICIOS 42.21-9-02 - CONSTRUCAO DE ESTACOES E REDES DE DISTRIBUICAO DE ENERGIA ELETRICA 42.92-8-01 - MONTAGEM DE ESTRUTURAS METALICAS 43.21-5-00 - INSTALACAO E MANUTENCAO ELETRICA 43.22-3-02 - INSTALACAO E MANUTENCAO DE SISTEMAS CENTRAIS DE AR CONDICIONADO, DE VENTILACAO E REFRIGERACAO  
 43.29-1-04 - MONTAGEM E INSTALACAO DE SISTEMAS E EQUIPAMENTOS DE ILUMINACAO E SINALIZACAO EM VIAS PUBLICAS, PORTOS E AEROPORTOS 43.30-4-02 - INSTALACAO DE PORTAS, JANELAS, TETOS, DIVISORIAS E ARMARIOS EMBUTIDOS DE QUALQUER MATERIAL 43.99-1-05 - PERFURACAO E CONSTRUCAO DE POCOS DE AGUA 45.20-0-05 - SERVICOS DE LAVAGEM, LUBRIFICACAO E POLIMENTO DE VEICULOS AUTOMOTORES 45.20-0-06 - SERVICOS DE BORRACHARIA PARA VEICULOS AUTOMOTORES 4530-7/06 - REPRESENTANTES COMERCIAIS E AGENTES DO COMERCIO DE PECAS E ACESSORIOS NOVOS E USADOS PARA VEICULOS AUTOMOTORES 47.53-9-00 - COMERCIO VAREJISTA ESPECIALIZADO DE ELETRODOMESTICOS E EQUIPAMENTOS DE AUDIO E VIDEO.



47.57-1-00 - COMERCIO VAREJISTA ESPECIALIZADO DE PECAS E ACESSORIOS PARA APARELHOS ELETROELETRONICOS PARA USO DOMESTICO, EXCETO INFORMATICA E COMUNICACAO 47.61-0-03 - COMERCIO VAREJISTA DE ARTIGOS DE PAPELARIA 49.23-0-02 - SERVICO DE TRANSPORTE DE PASSAGEIROS - LOCAAO DE AUTOMOVEIS COM MOTORISTA 56.20-1-04 - FORNECIMENTO DE ALIMENTOS PREPARADOS PREPONDERANTEMENTE PARA CONSUMO DOMICILIAR 71.19-7-03 - SERVICOS DE DESENHO TECNICO RELACIONADOS A ARQUITETURA E ENGENHARIA 77.11-0-00 - LOCAAO DE AUTOMOVEIS SEM CONDUTOR 77.32-2-01 - ALUGUEL DE MAQUINAS E EQUIPAMENTOS PARA CONSTRUCAO SEM OPERADOR, EXCETO ANDAIMES 77.39-0-03 - ALUGUEL DE PALCOS, COBERTURAS E OUTRAS ESTRUTURAS DE USO TEMPORARIO, EXCETO ANDAIMES 77.39-0-99 - ALUGUEL DE OUTRAS MAQUINAS E EQUIPAMENTOS COMERCIAIS E INDUSTRIAIS NAO ESPECIFICADOS ANTERIORMENTE, SEM OPERADOR ( RETROESCAVADEIRA PARA DEMOLICAODE PAREDES E COLUNAS, ESCAVAR BURACOS) 80.11-1-01 - ATIVIDADES DE VIGILANCIA E SEGURANCA PRIVADA 80.20-0-01 - ATIVIDADES DE MONITORAMENTO DE SISTEMAS DE SEGURANCA ELETRONICO (DISPENSADA \*) 81.11-7-00 - SERVICOS COMBINADOS PARA APOIO A EDIFICIOS, EXCETO CONDOMINIOS PREDIAIS 81.21-4-00 - LIMPEZA EM PREDIOS E EM DOMICILIOS 81.22-2-00 - IMUNIZACAO E CONTROLE DE PRAGAS URBANAS 90.01-9-01 - PRODUCAO TEATRAL 90.01-9-06 - ATIVIDADES DE SONORIZACAO E DE ILUMINACAO 95.11-8-00 - REPARACAO E MANUTENCAO DE COMPUTADORES E DE EQUIPAMENTOS PERIFERICOS 5022-0/01 - TRANSPORTE POR NAVEGACAO INTERIOR DE PASSAGEIROS EM LINHAS REGULARES, MUNICIPAL, EXCETO TRAVESSIA 28.22-4-01 - FABRICACAO DE MAQUINAS, EQUIPAMENTOS E APARELHOS PARA TRANSPORTE E ELEVACAO DE PESSOAS, PECAS ECESSORIOS 42.11-1-01 - CONSTRUCAO DE RODOVIAS E FERROVIAS 42.13-8-00 - OBRAS DE URBANIZACAO - RUAS, PRACAS E CALCADAS 42.99-5-01 - CONSTRUCAO DE INSTALACOES ESPORTIVAS E RECREATIVAS 43.13-4-00 - OBRAS DE TERRAPLENAGEM 43.99-1-03 - OBRAS DE ALVENARIA 49.24-8-00 - TRANSPORTE ESCOLAR. 8130-3/00 - ATIVIDADES PAISAGISTICAS 2824-1/02 - FABRICACAO DE APARELHOS E EQUIPAMENTOS DE AR CONDICIONADO PARA USO NAO INDUSTRIAL 4744-0/05 - COMERCIO VAREJISTA DE MATERIAIS DE CONSTRUCAO NAO ESPECIFICADOS ANTERIORMENTE 4642-7/02 - COMERCIO ATACADISTA DE ROUPAS E ACESSORIOS PARA USO PROFISSIONAL E DE SEGURANCA DO TRABALHO 95.29-1-05 - REPARACAO DE ARTIGOS DO MOBILIARIO 45.20-0-01 - SERVICOS DE MANUTENCAO E REPARACAO MECANICA DE VEICULOS AUTOMOTORES 45.20-0-02 - SERVICOS DE LANTERNAGEM OU FUNILARIA E PINTURA DE VEICULOS AUTOMOTORES. 45.20-0-07 - SERVICOS DE INSTALACAO, MANUTENCAO E REPARACAO DE ACESSORIOS PARA VEICULOS AUTOMOTORES 45.30-7-05 - COMERCIO A VAREJO DE PNEUMATICOS E CAMARAS-DE-AR 45.41-2-06 - COMERCIO A VAREJO DE PECAS E ACESSORIOS NOVOS PARA MOTOCICLETAS E MOTONETAS 47.32-6-00 - COMERCIO VAREJISTA DE LUBRIFICANTES 43.30-4-04 - SERVICOS DE PINTURA DE EDIFICIOS EM GERAL 52.29-0-02 - SERVICOS DE REBOQUE DE VEICULOS 82.30-0-01 - SERVICOS DE ORGANIZACAO DE FEIRAS, CONGRESSOS, EXPOSICOES E FESTAS 14.22-3-00 - FABRICACAO DE ARTIGOS DO VESTUARIO, PRODUZIDOS EM MALHARIAS E TRICOTAGENS, EXCETO MEIAS 1822-9/99 - SERVICOS DE ACABAMENTOS GRAFICOS.

**CLÁUSULA QUARTA**— A sociedade iniciou suas atividades em 10/09/2010, e seu prazo de duração é por tempo indeterminado.

**CLAUSULA QUINTA:** A administração da empresa será exercida por JOSIMIEL JORGE DA SILVA com os poderes e atribuições de administrar ativa e passivamente, e m juízo ou fora dele, autorizado o uso do nome empresarial, vedado, no entanto, e m atividades estranhas ao interesse social ou assumir obrigações seja em favor de qualquer dos quotistas ou de terceiros, bem como onerar ou alienar bens imóveis da empresa.

**CLÁUSULA SEXTA:** O exercício social coincidirá com o ano civil, sendo em 31 de dezembro de cada ano será elaborado inventário, balanço patrimonial e balanço de resultado econômico, cabendo ao titular os lucros ou perdas apurados.

**CLÁUSULA SETIMA:** Declara o titular da LTDA, para os devidos fins e efeitos de direito, que o mesmo não participa de nenhuma outra pessoa jurídica dessa modalidade registrada.

**CLÁUSULA OITAVA:** O Administrador declara, sob as penas da lei, de que não está impedido de exercer a administração da LTDA, por lei especial, ou em virtude de condenação criminal, ou por se encontrar sobos efeitos dela, a pena que vede, ainda que temporariamente, o acesso a cargos públicos; ou por crime falimentar, de prevaricação, peita ou suborno, concussão, peculato, ou contra a economia popular, contra o sistema financeiro nacional, contra normas de defesa da concorrência, contra as relações de consumo, fé pública, ou a propriedade. (art. 1.011, § 1º, CC/2002).

**CLÁUSULA NONA:** Fica eleito o foro da comarca de Paço do Lumiar-MA, para resolver quaisquer litígios oriundos do presente Ato. O presente instrumento será assinado em 1 (uma) via de igual teor e consistência.

São Luis MA, 23 de FEVEREIRO de 2023.

JOSIMIEL JORGE DA SILVA  
CPF nº009.874.383-01



## ASSINATURA ELETRÔNICA



Certificamos que o ato da empresa J S COMERCIO LTDA consta assinado digitalmente por:

| IDENTIFICAÇÃO DO(S) ASSINANTE(S) |                         |
|----------------------------------|-------------------------|
| CPF/CNPJ                         | Nome                    |
| 00987438301                      | JOSIMIEL JORGE DA SILVA |

CERTIFICO O REGISTRO EM 27/02/2023 08:07 SOB Nº 20230252826.  
PROTOCOLO: 230252826 DE 24/02/2023.  
CÓDIGO DE VERIFICAÇÃO: 12302583534. CNPJ DA SEDE: 12508451000113.  
NIRE: 21600189438. COM EFEITOS DO REGISTRO EM: 24/02/2023.  
J S COMERCIO LTDA

**JUCEMA**

CARLOS ANDRÉ DE MORAES PEREIRA  
SECRETÁRIO-GERAL  
[www.empresafacil.ma.gov.br](http://www.empresafacil.ma.gov.br)

A validade deste documento, se impresso, fica sujeito à comprovação de sua autenticidade nos respectivos portais, informando seus respectivos códigos de verificação.

**REPÚBLICA FEDERATIVA DO BRASIL**  
MINISTÉRIO DA INFRAESTRUTURA  
DEPARTAMENTO NACIONAL DE TRÂNSITO  
CARTEIRA NACIONAL DE HABILITAÇÃO

**MA**

**VALIDA EM TODO O TERRITÓRIO NACIONAL**  
2140533964

**NOME**  
JOSINIEL JORGE DA SILVA

**DOC. IDENTIDADE/ÓRG EMISSOR/UF**  
167085620019 GEJUSPC MA

**CPF**  
909.874.383-01

**DATA NASCIMENTO**  
06/03/1985

**FILIAÇÃO**  
ANTONIO RODRIGUES DA SILVA  
ALZENIRA JORGE DA SILVA

**PERMISSÃO** **ACC** **CAT. HAB**  
[ ] [ ] [ ]

**Nº REGISTRO**  
08982734953

**VALIDADE**  
16/04/2024

**1ª HABILITAÇÃO**  
28/11/2006

**OBSERVAÇÕES**  
A PAR

*Josiniel Jorge da Silva*  
ASSINATURA DO PORTADOR

**LOCAL**  
SÃO LUIS, MA

**DATA EMISSÃO**  
03/12/2020

ASSINADO DIGITALMENTE  
DEPARTAMENTO ESTADUAL DE TRÂNSITO

04645689285  
MA044012136

**MARANHÃO**

**DENATRAN** **CONTRAN**

QR-CODE



Documento assinado com certificado digital em conformidade com a Medida Provisória nº 2200-2/2001. Sua validade poderá ser confirmada por meio do programa Assinador Serpro.

As orientações para instalar o Assinador Serpro e realizar a validação do documento digital estão disponíveis em: <https://www.serpro.gov.br/assinador-digital>.

SERPRO / SENATRAN



# REPÚBLICA FEDERATIVA DO BRASIL

## CADASTRO NACIONAL DA PESSOA JURÍDICA



|   |   |                                |
|---|---|--------------------------------|
| NÚMERO DE INSCRIÇÃO<br>12.508.451/0001-13<br>MATRIZ | COMPROVANTE DE INSCRIÇÃO E DE SITUAÇÃO<br>CADASTRAL | DATA DE ABERTURA<br>10/09/2010 |
|---|---|--------------------------------|

|                                       |
|---------------------------------------|
| NOME EMPRESARIAL<br>J S COMERCIO LTDA |
|---------------------------------------|

|  |              |
|--|--------------|
| TÍTULO DO ESTABELECIMENTO (NOME DE FANTASIA)<br>J S MAIS | PORTE<br>EPP |
|--|--------------|

|   |
|---|
| CÓDIGO E DESCRIÇÃO DA ATIVIDADE ECONÔMICA PRINCIPAL<br>45.30-7-03 - Comércio a varejo de peças e acessórios novos para veículos automotores |
|---|

|   |
|---|
| CÓDIGO E DESCRIÇÃO DAS ATIVIDADES ECONÔMICAS SECUNDÁRIAS<br>14.22-3-00 - Fabricação de artigos do vestuário, produzidos em malharias e tricotagens, exceto meias<br>18.13-0-01 - Impressão de material para uso publicitário<br>18.13-0-99 - Impressão de material para outros usos<br>18.22-9-99 - Serviços de acabamentos gráficos, exceto encadernação e plastificação<br>28.22-4-01 - Fabricação de máquinas, equipamentos e aparelhos para transporte e elevação de pessoas, peças e acessórios<br>28.24-1-02 - Fabricação de aparelhos e equipamentos de ar condicionado para uso não-industrial<br>33.12-1-02 - Manutenção e reparação de aparelhos e instrumentos de medida, teste e controle<br>33.12-1-03 - Manutenção e reparação de aparelhos eletromédicos e eletroterapêuticos e equipamentos de irradiação<br>36.00-6-01 - Captação, tratamento e distribuição de água<br>37.02-9-00 - Atividades relacionadas a esgoto, exceto a gestão de redes<br>38.11-4-00 - Coleta de resíduos não-perigosos<br>38.12-2-00 - Coleta de resíduos perigosos<br>38.21-1-00 - Tratamento e disposição de resíduos não-perigosos<br>38.22-0-00 - Tratamento e disposição de resíduos perigosos<br>41.20-4-00 - Construção de edifícios<br>42.11-1-01 - Construção de rodovias e ferrovias<br>42.13-8-00 - Obras de urbanização - ruas, praças e calçadas<br>42.21-9-02 - Construção de estações e redes de distribuição de energia elétrica<br>42.92-8-01 - Montagem de estruturas metálicas<br>42.99-5-01 - Construção de instalações esportivas e recreativas |
|---|

|   |
|---|
| CÓDIGO E DESCRIÇÃO DA NATUREZA JURÍDICA<br>206-2 - Sociedade Em presária Limitada |
|---|

|                        |              |                           |
|------------------------|--------------|---------------------------|
| LOGRADOURO<br>AV AV 13 | NÚMERO<br>28 | COMPLEMENTO<br>QUADRA 126 |
|------------------------|--------------|---------------------------|

|                   |                            |                             |          |
|-------------------|----------------------------|-----------------------------|----------|
| CEP<br>65.130-000 | BAIRRO/DISTRITO<br>MAIOBAO | MUNICÍPIO<br>PACO DO LUMIAR | UF<br>MA |
|-------------------|----------------------------|-----------------------------|----------|

|   |  |
|---|--|
| ENDEREÇO ELETRÔNICO<br>JOSIMIELADM123@GMAIL.COM | TELEFONE<br>(98) 3237-3385/ (98) 8315-1451 |
|---|--|

|  |
|--|
| ENTE FEDERATIVO RESPONSÁVEL (EFR)<br>***** |
|--|

|                             |  |
|-----------------------------|--|
| SITUAÇÃO CADASTRAL<br>ATIVA | DATA DA SITUAÇÃO CADASTRAL<br>10/09/2010 |
|-----------------------------|--|

|                              |
|------------------------------|
| MOTIVO DE SITUAÇÃO CADASTRAL |
|------------------------------|

|                            |                                    |
|----------------------------|------------------------------------|
| SITUAÇÃO ESPECIAL<br>***** | DATA DA SITUAÇÃO ESPECIAL<br>***** |
|----------------------------|------------------------------------|

Aprovado pela Instrução Normativa RFB nº 1.863, de 27 de dezembro de 2018.

Emitido no dia **22/08/2023** às **09:55:39** (data e hora de Brasília).

Página: 1/4



*[Handwritten signature]*

*[Handwritten signature]*





REPÚBLICA FEDERATIVA DO BRASIL  
CADASTRO NACIONAL DA PESSOA JURÍDICA



NÚMERO DE INSCRIÇÃO  
12.508.451/0001-13  
MATRIZ

COMPROVANTE DE INSCRIÇÃO E DE SITUAÇÃO  
CADASTRAL

DATA DE ABERTURA  
10/09/2010

NOME EMPRESARIAL  
J S COMERCIO LTDA

CÓDIGO E DESCRIÇÃO DAS ATIVIDADES ECONÔMICAS SECUNDÁRIAS

43.13-4-00 - Obras de terraplenagem  
43.21-5-00 - Instalação e manutenção elétrica  
43.22-3-02 - Instalação e manutenção de sistemas centrais de ar condicionado, de ventilação e refrigeração  
43.29-1-04 - Montagem e instalação de sistemas e equipamentos de iluminação e sinalização em vias públicas, portos e aeroportos  
43.30-4-02 - Instalação de portas, janelas, tetos, divisórias e armários embutidos de qualquer material  
43.30-4-04 - Serviços de pintura de edifícios em geral  
43.99-1-03 - Obras de alvenaria  
43.99-1-05 - Perfuração e construção de poços de água  
45.20-0-01 - Serviços de manutenção e reparação mecânica de veículos automotores  
45.20-0-02 - Serviços de lanternagem ou funilaria e pintura de veículos automotores  
45.20-0-05 - Serviços de lavagem, lubrificação e polimento de veículos automotores  
45.20-0-06 - Serviços de borracharia para veículos automotores  
45.20-0-07 - Serviços de instalação, manutenção e reparação de acessórios para veículos automotores  
45.30-7-05 - Comércio a varejo de pneumáticos e câmaras-de-ar  
45.30-7-06 - Representantes comerciais e agentes do comércio de peças e acessórios novos e usados para veículos automotores  
45.41-2-06 - Comércio a varejo de peças e acessórios novos para motocicletas e motonetas  
46.16-8-00 - Representantes comerciais e agentes do comércio de têxteis, vestuário, calçados e artigos de viagem  
46.42-7-02 - Comércio atacadista de roupas e acessórios para uso profissional e de segurança do trabalho  
47.32-6-00 - Comércio varejista de lubrificantes  
47.42-3-00 - Comércio varejista de material elétrico

CÓDIGO E DESCRIÇÃO DA NATUREZA JURÍDICA  
206-2 - Sociedade Empresária Limitada

LOGRADOURO  
AV AV 13

NÚMERO  
28

COMPLEMENTO  
QUADRA126

CEP  
65.130-000

BAIRRO/DISTRITO  
MAIOBAO

MUNICÍPIO  
PACO DO LUMIAR

UF  
MA

ENDEREÇO ELETRÔNICO  
JOSIMIELADM123@GMAIL.COM

TELEFONE  
(98) 3237-3385/ (98) 8315-1451

ENTE FEDERATIVO RESPONSÁVEL (EFR)  
\*\*\*\*\*

SITUAÇÃO CADASTRAL  
ATIVA

DATA DA SITUAÇÃO CADASTRAL  
10/09/2010

MOTIVO DE SITUAÇÃO CADASTRAL

SITUAÇÃO ESPECIAL  
\*\*\*\*\*

DATA DA SITUAÇÃO ESPECIAL  
\*\*\*\*\*

Aprovado pela Instrução Normativa RFB nº 1.863, de 27 de dezembro de 2018.

Emitido no dia 22/08/2023 às 09:55:39 (data e hora de Brasília).

Página: 2/4



REPÚBLICA FEDERATIVA DO BRASIL  
CADASTRO NACIONAL DA PESSOA JURÍDICA



NÚMERO DE INSCRIÇÃO  
12.508.451/0001-13  
MATRIZ

COMPROVANTE DE INSCRIÇÃO E DE SITUAÇÃO  
CADASTRAL

DATA DE ABERTURA  
10/09/2010

NOME EMPRESARIAL  
J S COMERCIO LTDA

CÓDIGO E DESCRIÇÃO DAS ATIVIDADES ECONÔMICAS SECUNDÁRIAS

- 47.44-0-05 - Comércio varejista de materiais de construção não especificados anteriormente
- 47.53-9-00 - Comércio varejista especializado de eletrodomésticos e equipamentos de áudio e vídeo
- 47.57-1-00 - Comércio varejista especializado de peças e acessórios para aparelhos eletroeletrônicos para uso doméstico, exceto informática e comunicação
- 47.61-0-03 - Comércio varejista de artigos de papelaria
- 49.23-0-02 - Serviço de transporte de passageiros - locação de automóveis com motorista
- 49.24-8-00 - Transporte escolar
- 50.22-0-01 - Transporte por navegação interior de passageiros em linhas regulares, municipal, exceto travessia
- 52.29-0-02 - Serviços de reboque de veículos
- 56.20-1-04 - Fornecimento de alimentos preparados preponderantemente para consumo domiciliar
- 71.19-7-03 - Serviços de desenho técnico relacionados à arquitetura e engenharia
- 77.11-0-00 - Locação de automóveis sem condutor
- 77.32-2-01 - Aluguel de máquinas e equipamentos para construção sem operador, exceto andaimes
- 77.39-0-03 - Aluguel de palcos, coberturas e outras estruturas de uso temporário, exceto andaimes
- 77.39-0-99 - Aluguel de outras máquinas e equipamentos comerciais e industriais não especificados anteriormente, sem operador
- 80.11-1-01 - Atividades de vigilância e segurança privada
- 80.20-0-01 - Atividades de monitoramento de sistemas de segurança eletrônico
- 81.11-7-00 - Serviços combinados para apoio a edifícios, exceto condomínios prediais
- 81.21-4-00 - Limpeza em prédios e em domicílios
- 81.22-2-00 - Imunização e controle de pragas urbanas
- 81.30-3-00 - Atividades paisagísticas

CÓDIGO E DESCRIÇÃO DA NATUREZA JURÍDICA  
206-2 - Sociedade Empresária Limitada

LOGRADOURO  
AV AV 13

NÚMERO  
28

COMPLEMENTO  
QUADRA126

CEP  
65.130-000

BAIRRO/DISTRITO  
MAIOBAO

MUNICÍPIO  
PACO DO LUMIAR

UF  
MA

ENDEREÇO ELETRÔNICO  
JOSIMIELADM123@GMAIL.COM

TELEFONE  
(98) 3237-3385/ (98) 8315-1451

ENTE FEDERATIVO RESPONSÁVEL (EFR)  
\*\*\*\*\*

SITUAÇÃO CADASTRAL  
ATIVA

DATA DA SITUAÇÃO CADASTRAL  
10/09/2010

MOTIVO DE SITUAÇÃO CADASTRAL

SITUAÇÃO ESPECIAL  
\*\*\*\*\*

DATA DA SITUAÇÃO ESPECIAL  
\*\*\*\*\*

Aprovado pela Instrução Normativa RFB nº 1.863, de 27 de dezembro de 2018.

Emitido no dia 22/08/2023 às 09:55:39 (data e hora de Brasília).

Página: 3/4



REPÚBLICA FEDERATIVA DO BRASIL  
CADASTRO NACIONAL DA PESSOA JURÍDICA



|  |   |                                |
|--|---|--------------------------------|
| NÚMERO DE INSCRIÇÃO<br>12.508.451/0001-13<br>MATRIZ  | COMPROVANTE DE INSCRIÇÃO E DE SITUAÇÃO<br>CADASTRAL | DATA DE ABERTURA<br>10/09/2010 |
| NOME EMPRESARIAL<br>J S COMERCIO LTDA  |   |                                |
| CÓDIGO E DESCRIÇÃO DAS ATIVIDADES ECONÔMICAS SECUNDÁRIAS<br>82.30-0-01 - Serviços de organização de feiras, congressos, exposições e festas<br>90.01-9-01 - Produção teatral<br>90.01-9-06 - Atividades de sonorização e de iluminação<br>95.11-8-00 - Reparação e manutenção de computadores e de equipamentos periféricos<br>95.29-1-05 - Reparação de artigos do mobiliário |   |                                |
| CÓDIGO E DESCRIÇÃO DA NATUREZA JURÍDICA<br>206-2 - Sociedade Empresária Limitada   |   |                                |
| LOGRADOURO<br>AV AV 13   | NÚMERO<br>28  | COMPLEMENTO<br>QUADRA 126      |
| CEP<br>65.130-000  | BAIRRO/DISTRITO<br>MAIOBAO                          | MUNICÍPIO<br>PACO DO LUMIAR    |
|  |   | UF<br>MA                       |
| ENDEREÇO ELETRÔNICO<br>JOSIMIELADM123@GMAIL.COM  | TELEFONE<br>(98) 3237-3385/ (98) 8315-1451          |                                |
| ENTE FEDERATIVO RESPONSÁVEL (EFR)<br>*****   |   |                                |
| SITUAÇÃO CADASTRAL<br>ATIVA  | DATA DA SITUAÇÃO CADASTRAL<br>10/09/2010            |                                |
| MOTIVO DE SITUAÇÃO CADASTRAL   |   |                                |
| SITUAÇÃO ESPECIAL<br>*****   | DATA DA SITUAÇÃO ESPECIAL<br>*****                  |                                |

Aprovado pela Instrução Normativa RFB nº 1.863, de 27 de dezembro de 2018.

Emitido no dia 22/08/2023 às 09:55:39 (data e hora de Brasília).

Página: 4/4



# PREFEITURA DE PAÇO DO LUMIAR

SEMFAZ - SECRETARIA MUNICIPAL DA FAZENDA



## ALVARÁ DE LICENÇA

### INFORMAÇÕES CADASTRAIS DA EMPRESA

CMC / Nome Fantasia: **1874820 / J S MAIS**

Razão Social: **J S COMERCIO LTDA**

CPF / CNPJ: **12.508.451/0001-13**

Endere o: **RUA AVENIDA TREZE, 28 QUADRA 126 MAIOBAO CEP: 65137000**

Observa es: **INSCR.MUNICIPAL: 606657 INSCR.ESTADUAL: null CONVERS O DE DADOS (nfe\_lumiar.il\_contribuintes\_1)**

### C DIGO - CNAE - ATIVIDADE PRINCIPAL

711681 - 4530-7/03 **COMERCIO A VAREJO DE PECAS E ACESSORIOS NOVOS PARA VEICULOS AUTOMOTORES**

### AUTOMOTORES

### C DIGO - CNAE - ATIVIDADES SECUND RIAS

711969 - 8122-2/00 **IMUNIZACAO E CONTROLE DE PRAGAS URBANAS**

712438 - 1822-9/99 **SERVIÇOS DE ACABAMENTOS GRÁFICOS, EXCETO ENCADERNAÇÃO E PLASTIFICAÇÃO**

712370 - 1422-3/00 **FABRICACAO DE ARTIGOS DO VESTUARIO, PRODUZIDOS EM MALHARIAS E TRICOTAGENS, EXCETO MEIAS**

714202 - 4742-3/00 **COMÉRCIO VAREJISTA DE MATERIAL ELÉTRICO**

711734 - 4644-3/01 **COMERCIO ATACADISTA DE MEDICAMENTOS E DROGAS DE USO HUMANO**

711655 - 7711-0/00 **LOCAÇÃO DE AUTOMÓVEIS SEM CONDUTOR**

711702 - 4322-3/02 **INSTALACAO DE SISTEMAS CENTRAIS DE AR**

38 - 4757-1/00 **COMÉRCIO VAREJISTA ESPECIALIZADO DE PEÇAS E ACESSÓRIOS PARA APARELHOS ELETROELETRÔNICOS PARA USO DOMÉSTICO, EXCETO INFORMÁTICA E COMUNICAÇÃO**

712751 - 9001-9/01 **PRODUCAO TEATRAL**

711953 - 4330-4/02 **INSTALACAO DE PORTAS, JANELAS, TETOS, DIVISORIAS E ARMARIOS EMBUTIDOS DE QUALQUER MATERIAL**

714041 - 4329-1/04 **MONTAGEM E INSTALAÇÃO DE SISTEMAS E EQUIPAMENTOS DE ILUMINAÇÃO E SINALIZAÇÃO EM VIAS PÚBLICAS, PORTOS E AEROPORTOS**

712357 - 1813-0/01 **IMPRESSAO DE MATERIAL PARA USO PUBLICITARIO**

712396 - 7739-0/99 **ALUGUEL DE OUTRAS MAQUINAS E EQUIPAMENTOS COMERCIAIS E INDUSTRIAIS NAO ESPECIFICADOS ANTERIORMENTE, SEM OPERADOR**

713527 - 4712-1/00 **COMÉRCIO VAREJISTA DE MERCADORIAS EM GERAL, COM PREDOMINÂNCIA DE PRODUTOS ALIMENTÍCIOS - MINIMERCADOS, MERCEARIAS E ARMAZENS**

713106 - 4732-6/00 **COMÉRCIO VAREJISTA DE LUBRIFICANTES**

711913 - 4649-4/01 **COMERCIO ATACADISTA DE EQUIPAMENTOS ELETRICOS DE USO PESSOAL E DOMESTICO**

712344 - 9001-9/06 **ATIVIDADES DE SONORIZAÇÃO E DE ILUMINAÇÃO - AUTONOMO**

713786 - 8130-3/00 **ATIVIDADES PAISAGÍSTICAS**

712236 - 4520-0/06 **BORRACHEIRO AUTONOMO ESTABELECIDO**

711947 - 4399-1/05 **PERFURAÇÃO E CONSTRUÇÃO DE POÇOS DE ÁGUA**

711750 - 4924-8/00 **TRANSPORTE ESCOLAR PF- AUTONOMO**

712184 - 4923-0/02 **SERVICO DE TRANSPORTE DE PASSAGEIROS - LOGACAO DE AUTOMOVES COM**

### MOTORISTA

712248 - 9529-1/05 **REPARACAO DE ARTIGOS DO MOBILIARIO**

711789 - 4399-1/03 **OBRAS DE ALVENARIA ( DE 06 A 10 EMPREGADOS REGISTRADOS OU NÃO)**

713911 - 3811-4/00 **COLETA DE RESÍDUOS NÃO-PERIGOSOS**

69 - 4761-0/03 **COMÉRCIO VAREJISTA DE ARTIGOS DE PAPELARIA**

713549 - 4520-0/05 **SERVIÇOS DE LAVAGEM, LUBRIFICAÇÃO E POLIMENTO DE VEÍCULOS AUTOMOTORES**

9609212 - 4520-0/01 **SERVIÇOS DE MANUTENÇÃO E REPARAÇÃO MECÂNICA DE VEÍCULOS AUTOMOTORES**

711739 - 4530-7/05 **COMERCIO A VAREJO DE PNEUMATICOS E CAMARAS-DE-AR**



**COLETA DE RESÍDUOS PERIGOSOS**  
713965 - 3812-2/00 714077 - 5620-1/04 FORNECIMENTO DE ALIMENTOS PREPARADOS  
**PREPONDERANTEMENTE PARA CONSUMO DOMICILIAR**

713558 - 3600-6/01 CAPTAÇÃO, TRATAMENTO E DISTRIBUIÇÃO DE ÁGUA  
713794 - 4292-8/01 MONTAGEM DE ESTRUTURAS METÁLICAS  
712410 - 5022-0/01 TRANSPORTE POR NAVEGAÇÃO INTERIOR DE PASSAGEIROS EM LINHAS REGULARES,  
**MUNICIPAL, EXCETO TRAVESSIA**

712125 - 4789-0/05 COMERCIO VAREJISTA DE PRODUTOS SANEANTES DOMISSANITARIOS  
712946 - 4221-9/02 CONSTRUCAO DE ESTACOES E REDES DE DISTRIBUCAO DE ENERGIA ELETRICA (SEM  
**REDUCAO DA BASE DE CALCULO)**

714207 - 3312-1/03 MANUTENÇÃO E REPARAÇÃO DE APARELHOS ELETROMÉDICOS E  
**ELETROTERAPÊUTICOS E EQUIPAMENTOS DE IRRADIAÇÃO**

714215 - 4530-7/06 REPRESENTANTES COMERCIAIS E AGENTES DO COMÉRCIO DE PEÇAS E ACESSÓRIOS  
**NOVOS E USADOS PARA VEÍCULOS AUTOMOTORES**

711751 - 4520-0/02 FUNILERO / LANTERNEIRO - AUTONOMO  
712876 - 3312-1/02 MANUTENÇÃO E REPARAÇÃO DE APARELHOS E INSTRUMENTOS DE MEDIDA, TESTE E  
**CONTROLE**

713960 - 5229-0/02 SERVIÇOS DE REBOQUE DE VEÍCULOS  
4642702 - 4642-7/02 COMÉRCIO ATACADISTA DE ROUPAS E ACESSÓRIOS PARA USO PROFISSIONAL E DE  
**SEGURANÇA DO TRABALHO**

712461 - 4649-4/08 COMERCIO ATACADISTA DE PRODUTOS DE HIGIENE, LIMPEZA E CONSERVACAO  
**DOMICILIAR**

7739116 - 4321-5/00 INSTALAÇÃO E MANUTENÇÃO ELÉTRICA  
712660 - 9511-8/00 REPARACAO E MANUTENCAO DE COMPUTADORES E DE EQUIPAMENTOS PERIFERICOS  
713939 - 1813-0/99 IMPRESSÃO DE MATERIAL PARA OUTROS USOS  
711954 - 4330-4/05 APLICACAO DE REVESTIMENTOS E DE RESINAS EM INTERIORES E EXTERIORES  
712131 - 4744-0/05 COMERCIO VAREJISTA DE MATERIAIS DE CONSTRUCAO NAO ESPECIFICADOS  
**ANTERIORMENTE**

711804 - 8230-0/01 SERVICOS DE ORGANIZACAO DE FEIRAS, CONGRESSOS, EXPOSICOES E FESTAS  
711963 - 3702-9/00 ATIVIDADES RELACIONADAS A ESGOTO, EXCETO A GESTAO DE REDES  
712331 - 4645-1/01 COMERCIO ATACADISTA DE INSTRUMENTOS E MATERIAIS PARA USO MEDICO,  
**CIRURGICO, HOSPITALAR E DE LABORATORIOS**

713054 - 8020-0/01 ATIVIDADES DE MONITORAMENTO DE SISTEMAS DE SEGURANÇA ELETRÔNICO  
9609210 - 8011-1/01 ATIVIDADES DE VIGILÂNCIA E SEGURANÇA PRIVADA  
713029 - 2822-4/01 FABRICACAO DE MAQUINAS, EQUIPAMENTOS E APARELHOS PARA TRANSPORTE E  
**ELEVACAO DE PESSOAS, PECAS E ACESSORIOS**

713667 - 7739-0/03 ALUGUEL DE PALCOS, COBERTURAS E OUTRAS ESTRUTURAS DE USO TEMPORÁRIO,  
**EXCETO ANDAIMES**

711717 - 7732-2/01 ALUGUEL DE MAQUINAS E EQUIPAMENTOS PARA CONSTRUCAO SEM OPERADOR,  
**EXCETO ANDAIMES**

712860 - 4753-9/00 COMERCIO VAREJISTA ESPECIALIZADO DE ELETRODOMESTICOS E EQUIPAMENTOS DE  
**AUDIO E VIDEO**

|                                       |                                      |                                 |
|---------------------------------------|--------------------------------------|---------------------------------|
| <b>Data de Abertura</b><br>08/03/2019 | <b>Data de Emissão</b><br>16/05/2023 | <b>Vencimento</b><br>31/12/2023 |
|---------------------------------------|--------------------------------------|---------------------------------|



ESTE ALVARÁ FOI EMITIDO ATRAVÉS DA INTERNET E DISPENSA A ASSINATURA DOS RESPONSÁVEIS

PREFEITURA DE PAÇO DO LUMIAR --



*[Handwritten signature]*

*[Handwritten signature]*



**PREFEITURA DE PAÇO DO LUMIAR**  
SEMFAZ - SECRETARIA MUNICIPAL DA FAZENDA



**CERTIDÃO POSITIVA COM EFEITO NEGATIVO**

Rubrica Nº. 0002243

**Informações do Contribuinte**

|                          |   |                                |
|--------------------------|---|--------------------------------|
| CÓDIGO C.M.C.<br>1874820 | NOME EMPRESARIAL (RAZÃO SOCIAL)<br><b>J S COMERCIO LTDA</b> | CPF/CNPJ<br>12.508.451/0001-13 |
|--------------------------|---|--------------------------------|

**Endereço do Contribuinte**

|  |                     |                              |                          |
|--|---------------------|------------------------------|--------------------------|
| LOGRADOURO<br><b>RUA AVENIDA TREZE</b> | NÚMERO<br><b>28</b> | Nº DO CEP<br><b>65137000</b> | BAIRRO<br><b>MAIOBAO</b> |
| MUNICÍPIO<br><b>PAÇO DO LUMIAR</b>     | UF<br><b>MA</b>     | EDIFÍCIO                     | APTO. / SALA             |

|  |  |             |
|--|--|-------------|
| NOME DO REQUERENTE<br><b>J S COMERCIO LTDA</b> | Nº. DOCUMENTO<br><b>12.508.451/0001-13</b> | OBSERVAÇÕES |
| FINALIDADE DA CERTIDÃO                         |  |             |

**Data de Emissão: 01/08/2023**

**Data de Validade: 29/10/2023**

O contribuinte acima descrito, **POSSUI DÉBITOS COM EXIGIBILIDADE SUSPENSA** juntos a Fazenda Municipal, referente a Impostos, Taxas ou Multas, até a presente data, com validade da presente certidão em noventa (90) dias.

Conforme Código Tributário Municipal, fica ressalvado o direito de a Fazenda Pública Municipal inscrever e cobrar eventuais débitos que vierem a ser apurados, mesmo referente a período anterior a emissão da presente certidão.

**NADA MAIS** havendo, o referido e verdade do que dou fé.

A respectiva Certidão de Débitos poderá ser VALIDADA no site <http://www.prefeituramoderna.com.br>  
Escolha o município- IPTU- Documentos Emitidos - Validação da Certidão

Já nas certidões de empresas:  
A respectiva Certidão de Débitos poderá ser VALIDADA no site <http://www.prefeituramoderna.com.br>  
Escolha o município- ISS - Suporte - Validação de Certidão.

**Paço do Lumiar , 01 de Agosto de 2023**

19

Voltar

Imprimir



### Certificado de Regularidade do FGTS - CRF

**Inscrição:** 12.508.451/0001-13  
**Razão Social:** J S COMERCIO LTDA  
**Endereço:** AV 13 28 QUADRA 126 / MAIOBAO / PACO DO LUMIAR / MA / 65130-000

A Caixa Econômica Federal, no uso da atribuição que lhe confere o Art. 7, da Lei 8.036, de 11 de maio de 1990, certifica que, nesta data, a empresa acima identificada encontra-se em situação regular perante o Fundo de Garantia do Tempo de Serviço - FGTS.

O presente Certificado não servirá de prova contra cobrança de quaisquer débitos referentes a contribuições e/ou encargos devidos, decorrentes das obrigações com o FGTS.

**Validade:** 09/10/2023 a 07/11/2023

**Certificação Número:** 2023100919381468399112

Informação obtida em 17/10/2023 11:53:07

A utilização deste Certificado para os fins previstos em Lei esta condicionada a verificação de autenticidade no site da Caixa: [www.caixa.gov.br](http://www.caixa.gov.br)





**GOVERNO DO ESTADO DO MARANHÃO  
SECRETARIA DE ESTADO DA FAZENDA**



**CERTIDÃO NEGATIVA DE DÉBITO**

**Nº Certidão:** 291917/23

**Data da**

16/10/2023 07:52:59

**Inscrição Estadual:** 124726054

**CPF/CNPJ:** 12508451000113

**Razão Social:** J S COMERCIO LTDA

**Endereço:** AVE AV 13, 28 QUADRA126 CEP: 65130000 - MAIOBAO

**Telefone:** (98)32373385

**Município:** PACO DO LUMIAR

**UF:** MA

Certificamos que, após a realização das consultas procedidas no sistema desta Secretaria, substanciado pelos artigos 240 a 242, da lei nº 7.799, de 19/12/2002 e disposto no artigo 205 da lei nº 5.172, de 25 de outubro de 1966 (Código Tributário Nacional), não constam débitos relativos aos tributos estaduais, administrados por esta Secretaria, em nome do sujeito passivo acima identificado. Ressalvado, todavia, à Fazenda Pública Estadual o direito da cobrança de dívidas que venham a ser apuradas e não alcançadas pela decadência.

**Validade da Certidão:** 120 (cento e vinte) dias: 13/02/2024.

A autenticidade desta certidão deverá ser confirmada no endereço:  
<http://portal.sefaz.ma.gov.br/>, clicando no item "Certidões" e em seguida em "Validação de Certidão Negativa de Débito".

**CERTIDÃO EMITIDA GRATUITAMENTE.**

**Data Impressão:** 16/10/2023 07:52:59

Scanned with CamScanner

20



**GOVERNO DO ESTADO DO MARANHÃO**  
**SECRETARIA DE ESTADO DA FAZENDA**



**CERTIDÃO NEGATIVA DE DÍVIDA ATIVA**

**Nº Certidão:** 070475/23

**Data da**

27/09/2023 11:11:23

**Inscrição Estadual:** 124726054

**CPF/CNPJ:** 12508451000113

**Razão Social:** J S COMERCIO LTDA

**Endereço:** AVE AV 13, 28 QUADRA126 CEP: 65130000 - MAIOBAO

**Telefone:** (98)32373385

**Município:** PACO DO LUMIAR

**UF:** MA

Certificamos que, após a realização das consultas procedidas no sistema desta Secretaria e na forma do disposto do artigo 156, da lei nº 2.231, de 29/12/1962, substanciado pelos artigos 240 a 242 da lei nº 7.799, de 19/12/2002, bem como prescreve o artigo 205 da lei nº 5.172, de 25 de outubro de 1966 (Código Tributário Nacional) não constam débitos inscritos na Dívida Ativa, em nome do sujeito passivo acima identificado.

**Validade da Certidão: 120 (cento e vinte) dias: 25/01/2024.**

A autenticidade desta certidão deverá ser confirmada no endereço:  
<http://portal.sefaz.ma.gov.br/>, clicando no item "Certidões" e em seguida em "Validação de Certidão Negativa de Dívida Ativa".

**CERTIDÃO EMITIDA GRATUITAMENTE.**

**Data Impressão:** 16/10/2023 12:22:37

21



MINISTÉRIO DO TRABALHO E EMPREGO  
SECRETARIA DE INSPEÇÃO DO TRABALHO  
COORDENAÇÃO-GERAL DE RECURSOS



CERTIDÃO DE DÉBITOS TRABALHISTAS  
NEGATIVA

EMPREGADOR: J S COMERCIO LTDA

INSCRIÇÃO: 12.508.451/0001-13

DATA E HORA DA EMISSÃO: 26/08/2023, às 13:36:16, conforme horário oficial de Brasília

CERTIFICA-SE, de acordo com as informações registradas no sistema de Controle de Processos de Multas e Recursos que, nesta data, NÃO CONSTAM débitos decorrentes de autuações em face do empregador acima identificado.

1. Esta certidão abrange todos os estabelecimentos do empregador.
2. A presente certidão não modifica a situação do empregador que conste do cadastro previsto na Portaria Interministerial MTE/SDH n° 2, de 12 de maio de 2011, que disciplina o Cadastro de Empregadores que tenham submetido trabalhadores a condições análogas a de escravo.
3. Conforme artigo 103, § 2º da Portaria MTP n° 667/2021, a certidão ora instituída refletirá sempre a última situação ocorrida em cadastros administrativos pelo emitente, de modo que, havendo processos enviados à Procuradoria da Fazenda Nacional - PFN, quanto a estes, poderá ser obtida certidão específica perante aquele órgão, visando a demonstrar a situação atualizada dos mesmos.
4. Expedida com base na Portaria MTP n° 667, de 8 de novembro de 2021. Emitida gratuitamente.



Dados para conferência da autenticidade desta certidão:

Endereço: <https://eprocesso.sit.trabalho.gov.br/Certidao/Validar>

Código: EPKHSDMUU8

A autenticidade também pode ser verificada a partir do QR Code ao lado.

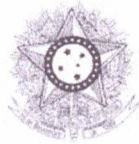

PODER JUDICIÁRIO  
JUSTIÇA DO TRABALHO



## CERTIDÃO NEGATIVA DE DÉBITOS TRABALHISTAS

Nome: J S COMERCIO LTDA (MATRIZ E FILIAIS)  
CNPJ: 12.508.451/0001-13  
Certidão nº: 26373496/2023  
Expedição: 12/06/2023, às 08:29:32  
Validade: 09/12/2023 - 180 (cento e oitenta) dias, contados da data de sua expedição.

Certifica-se que **J S COMERCIO LTDA (MATRIZ E FILIAIS)**, inscrito(a) no CNPJ sob o nº **12.508.451/0001-13**, **NÃO CONSTA** como inadimplente no Banco Nacional de Devedores Trabalhistas. Certidão emitida com base nos arts. 642-A e 883-A da Consolidação das Leis do Trabalho, acrescentados pelas Leis ns.º 12.440/2011 e 13.467/2017, e no Ato 01/2022 da CGJT, de 21 de janeiro de 2022. Os dados constantes desta Certidão são de responsabilidade dos Tribunais do Trabalho.

No caso de pessoa jurídica, a Certidão atesta a empresa em relação a todos os seus estabelecimentos, agências ou filiais. A aceitação desta certidão condiciona-se à verificação de sua autenticidade no portal do Tribunal Superior do Trabalho na Internet (<http://www.tst.jus.br>). Certidão emitida gratuitamente.

### INFORMAÇÃO IMPORTANTE

Do Banco Nacional de Devedores Trabalhistas constam os dados necessários à identificação das pessoas naturais e jurídicas inadimplentes perante a Justiça do Trabalho quanto às obrigações estabelecidas em sentença condenatória transitada em julgado ou em acordos judiciais trabalhistas, inclusive no concernente aos recolhimentos previdenciários, a honorários, a custas, a emolumentos ou a recolhimentos determinados em lei; ou decorrentes de execução de acordos firmados perante o Ministério Público do Trabalho, Comissão de Conciliação Prévia ou demais títulos que, por disposição legal, contiver força executiva.