

SAMBAÍBA
CONSTRUÇÕES LTDA

SAMBAÍBA
CONSTRUÇÕES LTDA.

CNPJ: 10.561.407/0001-41
INSC. EST.: 12.310.617-6



DOCUMENTOS DE HABILITAÇÃO

PREFEITURA MUNICIPAL DE SÃO FRANCISCO DO BREJÃO

TOMADA DE PREÇO N.º 006/2021
PROCESSO ADMINISTRATIVO: 055/2021

CONTRATAÇÃO DE EMPRESA DE ENGENHARIA PARA A EXECUÇÃO DE
SERVIÇOS DE DEMOLIÇÃO E CONSTRUÇÃO DA ESCOLA MUNICIPAL SANTO
ANTÔNIO.

SÃO FRANCISCO DO BREJÃO (MA)

SAMBAÍBA
CONSTRUÇÕES LTDA

[Handwritten signatures and initials in blue ink]

(VIA ÚNICA)

EMAIL: bandeira_26@hotmail.com

FONE: (99) 98110-0300

CEP: 65970-000

Av. Valentim Aguiar 42, - Entroncamento - Porto Franco-MA



SAMBAÍBA
CONSTRUÇÕES LTDA

SAMBAÍBA

CONSTRUÇÕES LTDA.

CNPJ: 10.561.407/0001-41
INSC. EST.: 12.310.617-6

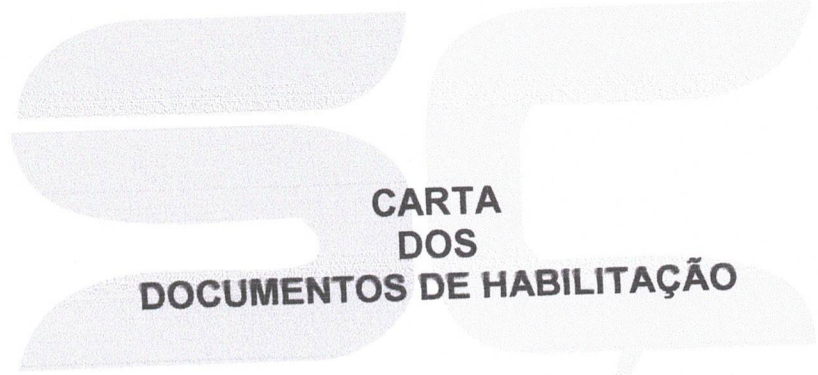
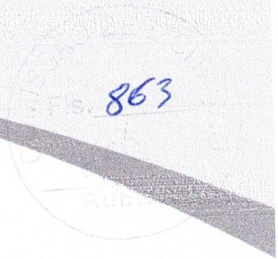

CARTA DOS DOCUMENTOS DE HABILITAÇÃO

SAMBAÍBA

CONSTRUÇÕES LTDA.

Handwritten signatures and initials in blue ink:
- A large signature on the right side.
- A signature below it.
- A signature that looks like 'Paula' on the right.
- A signature that looks like 'A' on the left.
- A signature that looks like 'B' on the left.
- A signature that looks like 'C' on the left.
- A signature that looks like 'D' on the left.
- A signature that looks like 'E' on the left.
- A signature that looks like 'F' on the left.
- A signature that looks like 'G' on the left.
- A signature that looks like 'H' on the left.
- A signature that looks like 'I' on the left.
- A signature that looks like 'J' on the left.
- A signature that looks like 'K' on the left.
- A signature that looks like 'L' on the left.
- A signature that looks like 'M' on the left.
- A signature that looks like 'N' on the left.
- A signature that looks like 'O' on the left.
- A signature that looks like 'P' on the left.
- A signature that looks like 'Q' on the left.
- A signature that looks like 'R' on the left.
- A signature that looks like 'S' on the left.
- A signature that looks like 'T' on the left.
- A signature that looks like 'U' on the left.
- A signature that looks like 'V' on the left.
- A signature that looks like 'W' on the left.
- A signature that looks like 'X' on the left.
- A signature that looks like 'Y' on the left.
- A signature that looks like 'Z' on the left.

EMAIL: bandeira_26@hotmail.com

FONE: (99) 98110-0300

CEP: 65970-000

Av. Valentim Aguiar 42, - Entroncamento - Porto Franco-MA



Ministério da Economia
Secretaria Especial de Desburocratização, Gestão e Governo Digital
Secretaria de Gestão

Sistema de Cadastramento Unificado de Fornecedores - SICAF

865

Declaração

Declaramos para os fins previstos na Lei nº 8.666, de 1993, conforme documentação registrada no SICAF, que a situação do fornecedor no momento é a seguinte:

Dados do Fornecedor

CNPJ: 10.561.407/0001-41 DUNS®: 89*****23
Razão Social: SAMBAIBA CONSTRUCOES LTDA
Nome Fantasia: SAMBAIBA
Situação do Fornecedor: Credenciado Data de Vencimento do Cadastro: 08/10/2021
Natureza Jurídica: SOCIEDADE EMPRESÁRIA LIMITADA
MEI: Não
Porte da Empresa: Empresa de Pequeno

Ocorrências e Impedimentos

Ocorrência: Nada Consta
Impedimento de Licitar: Nada Consta

Níveis cadastrados:

I - Credenciamento

II - Habilitação Jurídica

III - Regularidade Fiscal e Trabalhista Federal

Receita Federal e PGFN

Validade: 08/07/2021

FGTS

Validade: 19/08/2021

Trabalhista (<http://www.tst.jus.br/certidao>)

Validade: 29/10/2021

IV - Regularidade Fiscal Estadual/Distrital e Municipal

Receita Estadual/Distrital

Validade: 09/06/2021

Receita Municipal

Validade: 10/05/2021

V - Qualificação Técnica

VI - Qualificação Econômico-Financeira

Validade: 31/05/2022

Esta declaração é uma simples consulta e não tem efeito legal

Emitido em: 03/05/2021 17:14

CPF: 822.187.493-00 Nome: MARCELO PEREIRA BANDEIRA

Ass:

SAMBAIBA CONSTRUÇÕES LTDA - EPP

NONA ALTERAÇÃO E CONSOLIDAÇÃO CONTRATUAL DA SOCIEDADE

866

- 1 – **MARCELO PEREIRA BANDEIRA**, brasileiro, solteiro, empresário, natural de Porto Franco - MA, nascido em **1610111979**, portador do CPF nº **822.187.493-00** e RG nº **815498977** SSP – MA, expedida em **1711011997**, residente e domiciliado à Avenida Valentino Aguiar, 352, Centro, Porto franco – MA, CEP 65970-000.
- 2 – **MARTIM DA COSTA CARVALHO**, brasileiro, solteiro, empresário, natural de Campestre do Maranhão - MA, nascido em **2110311987**, portador do CPF nº **601.615.783-06** e CNH Nº **04458114908** DETRAN - MA, expedida em **0510512016**, residente e domiciliado à Avenida Valentino Aguiar, 352, Centro, Porto Franco -MA, CEP 65970-000. Únicos sócios da sociedade denominada **SAMBAIBA CONSTRUÇÕES LTDA - EPP**, situada à Avenida Valentim Aguiar, Nº 42, entroncamento, Porto Franco – MA, CEP: 65.970-000, com contrato social arquivado na junta comercial do Estado do Maranhão em **1711212008** sob nº. **21200659321** e **CNPJ nº. 10.561.40710001-41**. Resolvem de comum acordo alterar o contrato social mediante as seguintes cláusulas:

1ª cláusula - Alteração das atividades econômicas :

O objeto da sociedade passa a ser :

4120-4100 - CONSTRUCAO DE EDIFICIOS 4213-8100 - OBRAS DE URBANIZACAO - RUAS, PRACAS E CALCADAS 3811-4100 - COLETA DE RESIDUOS NAO-PERIGOSOS 4211-1101 - CONSTRUCAO DE RODOVIAS E FERROVIAS 4299-5199 - OUTRAS OBRAS DE ENGENHARIA CIVIL NAO ESPECIFICADAS ANTERIORMENTE (COM PREDOMINANCIA EM REFORMA DE PREDIOS E EDIFICIOS) 4313-4100 - OBRAS DE TERRAPLENAGEM 4329-1101 - INSTALACAO DE PAINELIS PUBLICITARIOS 4399-1104 - SERVICOS DE OPERACAO E FORNECIMENTO DE EQUIPAMENTOS PARA TRANSPORTE E ELEVACAO DE CARGAS E PESSOAS PARA USO EM OBRAS 4744-0199 - COMERCIO VAREJISTA DE MATERIAIS DE CONSTRUCAO EM GERAL 7711-0100 - LOCACAO DE AUTOMOVEIS SEM CONDUTOR 7719-5199 - LOCACAO DE OUTROS MEIOS DE TRANSPORTE NAO ESPECIFICADOS ANTERIORMENTE, SEM CONDUTOR (COM PREDOMINANCIA EM LOCACAO DE CAMINHAO CACAMBA) 7731-4100 - ALUGUEL DE MAQUINAS E EQUIPAMENTOS AGRICOLAS SEM OPERADOR 7732-2101 - ALUGUEL DE MAQUINAS E EQUIPAMENTOS PARA CONSTRUCAO SEM OPERADOR, EXCETO ANDAIMES 8111-7100 - SERVICOS COMBINADOS PARA APOIO A EDIFICIOS, EXCETO CONDOMINIOS PREDIAIS 3812-2100 - COLETA DE RESIDUOS PERIGOSOS 8121-4100 - LIMPEZA EM PREDIOS E EM DOMICILIOS 8122-2100 - IMUNIZACAO E CONTROLE DE PRAGAS URBANAS 8130-3100 - ATIVIDADES PAISAGISTICAS 4222-7101 - CONSTRUCAO DE REDES DE ABASTECIMENTO DE AGUA, COLETA DE ESGOTO E

Handwritten signatures and initials in blue ink, including names like 'MARTIM', 'MARCELO', and 'PENNER'.

SAMBAIBA CONSTRUÇÕES LTDA - EPP

NONA ALTERAÇÃO E CONSOLIDAÇÃO CONTRATUAL DA SOCIEDADE

867

CONSTRUCOES CORRELATAS, EXCETO OBRAS DE IRRIGACAO 8129-0100 - ATIVIDADES DE LIMPEZA NAO ESPECIFICADAS ANTERIORMENTE (COM PREDOMINANCIA EM LIMPEZA DE VIAS) 4330-4102 - INSTALACAO DE PORTAS, JANELAS, TETOS, DIVISORIAS E ARMARIOS EMBUTIDOS DE QUALQUER MATERIAL 4330-4199 - OUTRAS OBRAS DE ACABAMENTO DA CONSTRUCAO 4330-4104 - SERVICOS DE PINTURA DE EDIFICIOS EM GERAL 4399-1103 - OBRAS DE ALVENARIA 4299-5101 - CONSTRUCAO DE INSTALACOES ESPORTIVAS E RECREATIVAS 4311-8102 - PREPARACAO DE CANTEIRO E LIMPEZA DE TERRENO 4321-5100 - INSTALACAO E MANUTENCAO ELETRICA 4322-3101 - INSTALACOES HIDRAULICAS, SANITARIAS E DE GAS 4399-1105 - PERFURACAO E CONSTRUCAO DE POCOS DE AGUA 7739-0199 - ALUGUEL DE OUTRAS MAQUINAS E EQUIPAMENTOS COMERCIAIS E INDUSTRIAIS NAO ESPECIFICADOS ANTERIORMENTE, SEM OPERADOR (COM PREDOMINANCIA EM ALUGUEL EMPILHADEIRAS) 4329-1104 - MONTAGEM E INSTALACAO DE SISTEMAS E EQUIPAMENTOS DE ILUMINACAO E SINALIZACAO EM VIAS PUBLICAS, PORTOS E AEROPORTOS 7119-7101 - SERVICOS DE CARTOGRAFIA, TOPOGRAFIA E GEODESIA 3600-6101 - CAPTACAO, TRATAMENTO E DISTRIBUICAO DE AGUA 3702-9100 - ATIVIDADES RELACIONADAS A ESGOTO, EXCETO A GESTAO DE REDES 9311-5100 - GESTAO DE INSTALACOES DE ESPORTES 9319-1101 - PRODUCAO E PROMOCAO DE EVENTOS ESPORTIVOS 3900-5100 - DESCONTAMINACAO E OUTROS SERVICOS DE GESTAO DE RESIDUOS 8230-0101 - SERVICOS DE ORGANIZACAO DE FEIRAS, CONGRESSOS, EXPOSICOES E FESTAS 0810-0106 - EXTRACAO DE AREIA, CASCALHO OU PEDREGULHO E BENEFICIAMENTO ASSOCIADO 0810-0107 - EXTRACAO DE ARGILA E BENEFICIAMENTO ASSOCIADO 3313-9101 - MANUTENCAO E REPARACAO DE GERADORES, TRANSFORMADORES E MOTORES ELETRICOS 3313-9199 - MANUTENCAO E REPARACAO DE MAQUINAS, APARELHOS E MATERIAIS ELETRICOS NAO ESPECIFICADOS ANTERIORMENTE (COM PREDOMINANCIA EM MANUTENCAO DE TRANSFORMADORES ELETRICOS) 4221-9102 - CONSTRUCAO DE ESTACOES E REDES DE DISTRIBUICAO DE ENERGIA ELETRICA 4221-9103 - MANUTENCAO DE REDES DE DISTRIBUICAO DE ENERGIA ELETRICA 4221-9104 - CONSTRUCAO DE ESTACOES E REDES DE TELECOMUNICACOES 4221-9105 - MANUTENCAO DE ESTACOES E REDES DE TELECOMUNICACOES 4222-7102 - OBRAS DE IRRIGACAO 4292-8102 - OBRAS DE MONTAGEM INDUSTRIAL 4319-3100 - SERVICOS DE PREPARACAO DO TERRENO NAO ESPECIFICADOS ANTERIORMENTE (COM PREDOMINANCIA EM SERVICOS DE CAPINA E LIMPEZA DO TERRENO) 4391-6100 - OBRAS DE FUNDACOES 4399-1101 - ADMINISTRACAO DE OBRAS 4930-2101 - TRANSPORTE RODOVIARIO DE CARGA, EXCETO PRODUTOS PERIGOSOS E MUDANCAS, MUNICIPAL 4930-2102 - TRANSPORTE RODOVIARIO DE CARGA, EXCETO PRODUTOS PERIGOSOS E MUDANCAS, INTERMUNICIPAL, INTERESTADUAL E INTERNACIONAL 7112-0100 - SERVICOS DE ENGENHARIA 2511-0100 - FABRICACAO DE ESTRUTURAS METALICAS 2790-2199 - FABRICACAO DE OUTROS EQUIPAMENTOS E APARELHOS ELETRICOS NAO ESPECIFICADOS ANTERIORMENTE (COM PREDOMINANCIA EM FABRICACAO DE PAINELIS ELETRICOS) 3314-7106 - MANUTENCAO E REPARACAO DE MAQUINAS, APARELHOS E EQUIPAMENTOS PARA INSTALACOES TERMICAS 4642-7102 - COMERCIO ATACADISTA DE ROUPAS E ACESSORIOS PARA USO PROFISSIONAL E DE SEGURANCA DO TRABALHO 4742-3100 - COMERCIO VAREJISTA DE MATERIAL ELETRICO 7119-

Handwritten signatures and initials in blue ink, including a large signature on the left and several smaller initials and marks on the right.

SAMBAIBA CONSTRUÇÕES LTDA - EPP

NONA ALTERAÇÃO E CONSOLIDAÇÃO CONTRATUAL DA SOCIEDADE



3ª clausula : O objeto da sociedade passa a ser :

4120-4100 - CONSTRUCAO DE EDIFICIOS 4213-8100 - OBRAS DE URBANIZACAO - RUAS, PRACAS E CALCADAS 3811-4100 - COLETA DE RESIDUOS NAO-PERIGOSOS 4211-1101 - CONSTRUCAO DE RODOVIAS E FERROVIAS 4299-5199 - OUTRAS OBRAS DE ENGENHARIA CIVIL NAO ESPECIFICADAS ANTERIORMENTE (COM PREDOMINANCIA EM REFORMA DE PREDIOS E EDIFICIOS) 4313-4100 - OBRAS DE TERRAPLENAGEM 4329-1101 - INSTALACAO DE PAINELIS PUBLICITARIOS 4399-1104 - SERVICOS DE OPERACAO E FORNECIMENTO DE EQUIPAMENTOS PARA TRANSPORTE E ELEVACAO DE CARGAS E PESSOAS PARA USO EM OBRAS 4744-0199 - COMERCIO VAREJISTA DE MATERIAIS DE CONSTRUCAO EM GERAL 7711-0100 - LOCACAO DE AUTOMOVEIS SEM CONDUTOR 7719-5199 - LOCACAO DE OUTROS MEIOS DE TRANSPORTE NAO ESPECIFICADOS ANTERIORMENTE, SEM CONDUTOR (COM PREDOMINANCIA EM LOCACAO DE CAMINHAO CACAMBA) 7731-4100 - ALUGUEL DE MAQUINAS E EQUIPAMENTOS AGRICOLAS SEM OPERADOR 7732-2101 - ALUGUEL DE MAQUINAS E EQUIPAMENTOS PARA CONSTRUCAO SEM OPERADOR, EXCETO ANDAIMES 8111-7100 - SERVICOS COMBINADOS PARA APOIO A EDIFICIOS, EXCETO CONDOMINIOS PREDIAIS 3812-2100 - COLETA DE RESIDUOS PERIGOSOS 8121-4100 - LIMPEZA EM PREDIOS E EM DOMICILIOS 8122-2100 - IMUNIZACAO E CONTROLE DE PRAGAS URBANAS 8130-3100 - ATIVIDADES PAISAGISTICAS 4222-7101 - CONSTRUCAO DE REDES DE ABASTECIMENTO DE AGUA, COLETA DE ESGOTO E CONSTRUCOES CORRELATAS, EXCETO OBRAS DE IRRIGACAO 8129-0100 - ATIVIDADES DE LIMPEZA NAO ESPECIFICADAS ANTERIORMENTE (COM PREDOMINANCIA EM LIMPEZA DE VIAS) 4330-4102 - INSTALACAO DE PORTAS, JANELAS, TETOS, DIVISORIAS E ARMARIOS EMBUTIDOS DE QUALQUER MATERIAL 4330-4199 - OUTRAS OBRAS DE ACABAMENTO DA CONSTRUCAO 4330-4104 - SERVICOS DE PINTURA DE EDIFICIOS EM GERAL 4399-1103 - OBRAS DE ALVENARIA 4299-5101 - CONSTRUCAO DE INSTALACOES ESPORTIVAS E RECREATIVAS 4311-8102 - PREPARACAO DE CANTEIRO E LIMPEZA DE TERRENO 4321-5100 - INSTALACAO E MANUTENCAO ELETRICA 4322-3101 - INSTALACOES HIDRAULICAS, SANITARIAS E DE GAS 4399-1105 - PERFURACAO E CONSTRUCAO DE POCOS DE AGUA 7739-0199 - ALUGUEL DE OUTRAS MAQUINAS E EQUIPAMENTOS COMERCIAIS E INDUSTRIAIS NAO ESPECIFICADOS ANTERIORMENTE, SEM OPERADOR (COM PREDOMINANCIA EM ALUGUEL EMPILHADEIRAS) 4329-1104 - MONTAGEM E INSTALACAO DE SISTEMAS E EQUIPAMENTOS DE ILUMINACAO E SINALIZACAO EM VIAS PUBLICAS, PORTOS E AEROPORTOS 7119-7101 - SERVICOS DE CARTOGRAFIA, TOPOGRAFIA E GEODESIA 3600-6101 - CAPTACAO, TRATAMENTO E DISTRIBUICAO DE AGUA 3702-9100 - ATIVIDADES RELACIONADAS A ESGOTO, EXCETO A GESTAO DE REDES 9311-5100 - GESTAO DE INSTALACOES DE ESPORTES 9319-1101 - PRODUCAO E PROMOCAO DE EVENTOS ESPORTIVOS 3900-5100 - DESCONTAMINACAO E OUTROS SERVICOS DE GESTAO DE RESIDUOS 8230-0101 - SERVICOS DE ORGANIZACAO DE FEIRAS, CONGRESSOS, EXPOSICOES E FESTAS 0810-0106 - EXTRACAO DE AREIA, CASCALHO OU PEDREGULHO E BENEFICIAMENTO ASSOCIADO 0810-0107 - EXTRACAO DE ARGILA E

[Handwritten signatures and initials in blue ink, including a large signature on the left and several smaller ones on the right.]

SAMBAIBA CONSTRUÇÕES LTDA - EPP

NONA ALTERAÇÃO E CONSOLIDAÇÃO CONTRATUAL DA SOCIEDADE

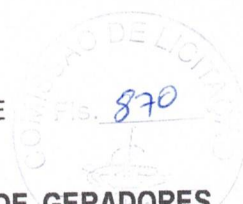

BENEFICIAMENTO ASSOCIADO 3313-9101 - MANUTENCAO E REPARACAO DE GERADORES, TRANSFORMADORES E MOTORES ELETRICOS 3313-9199 - MANUTENCAO E REPARACAO DE MAQUINAS, APARELHOS E MATERIAIS ELETRICOS NAO ESPECIFICADOS ANTERIORMENTE (COM PREDOMINANCIA EM MANUTENCAO DE TRANSFORMADORES ELETRICOS) 4221-9102 - CONSTRUCAO DE ESTACOES E REDES DE DISTRIBUICAO DE ENERGIA ELETRICA 4221-9103 - MANUTENCAO DE REDES DE DISTRIBUICAO DE ENERGIA ELETRICA 4221-9104 - CONSTRUCAO DE ESTACOES E REDES DE TELECOMUNICACOES 4221-9105 - MANUTENCAO DE ESTACOES E REDES DE TELECOMUNICACOES 4222-7102 - OBRAS DE IRRIGACAO 4292-8102 - OBRAS DE MONTAGEM INDUSTRIAL 4319-3100 - SERVICOS DE PREPARACAO DO TERRENO NAO ESPECIFICADOS ANTERIORMENTE (COM PREDOMINANCIA EM SERVICIO DE CAPINA E LIMPEZA DO TERRENO) 4391-6100 - OBRAS DE FUNDACOES 4399-1101 - ADMINISTRACAO DE OBRAS 4930-2101 - TRANSPORTE RODOVIARIO DE CARGA, EXCETO PRODUTOS PERIGOSOS E MUDANCAS, MUNICIPAL 4930-2102 - TRANSPORTE RODOVIARIO DE CARGA, EXCETO PRODUTOS PERIGOSOS E MUDANCAS, INTERMUNICIPAL, INTERESTADUAL E INTERNACIONAL 7112-0100 - SERVICOS DE ENGENHARIA 2511-0100 - FABRICACAO DE ESTRUTURAS METALICAS 2790-2199 - FABRICACAO DE OUTROS EQUIPAMENTOS E APARELHOS ELETRICOS NAO ESPECIFICADOS ANTERIORMENTE (COM PREDOMINANCIA EM FABRICACAO DE PAINES ELETRICOS) 3314-7106 - MANUTENCAO E REPARACAO DE MAQUINAS, APARELHOS E EQUIPAMENTOS PARA INSTALACOES TERMICAS 4642-7102 - COMERCIO ATACADISTA DE ROUPAS E ACESSORIOS PARA USO PROFISSIONAL E DE SEGURANCA DO TRABALHO 4742-3100 - COMERCIO VAREJISTA DE MATERIAL ELETRICO 7119- 7199 - ATIVIDADES TECNICAS RELACIONADAS A ENGENHARIA E ARQUITETURA NAO ESPECIFICADAS ANTERIORMENTE (COM PREDOMINANCIA EM DESENHO DE PLANTAS PARA OBRAS RESIDENCIAIS E COMERCIAIS) 8599-6104 - TREINAMENTO EM DESENVOLVIMENTO PROFISSIONAL E GERENCIAL 9511-8100 - REPARACAO E MANUTENCAO DE COMPUTADORES E DE EQUIPAMENTOS PERIFERICOS 8550-3102 - ATIVIDADES DE APOIO A EDUCACAO, EXCETO CAIXAS ESCOLARES, 4618-4/99 - OUTROS REPRESENTANTES COMERCIAIS E AGENTES DO COMERCIO ESPECIALIZADO EM PRODUTOS NAO ESPECIFICADOS ANTERIORMENTE (COM PREDOMINANCIA EM REPRESENTANTE COMERCIAL DE EMPRESA DE MATERIAIS ELETRICOS.) 7319-0/02 - PROMOCAO DE VENDAS.

4ª clausula - O prazo de duração da sociedade é por tempo indeterminado.

5ª clausula - As quotas são indivisíveis e não poderão ser cedidas ou transferidas a terceiros sem o consentimento do outro sócio, a quem fica assegurado, em igualdade de condições e preço direito de preferência para a sua aquisição se postas à venda, formalizando, se realizada a cessão delas, a alteração contratual pertinente.

6ª clausula - A responsabilidade de cada sócio é restrita ao valor das suas quotas, mas todos respondem solidariamente pela integralização do capital social.

7ª clausula - A administração da sociedade será exercida por, **MARCELO PEREIRA BANDEIRA** que assinará isoladamente, com os poderes e atribuições de representar a empresa ativa e passivamente, judicial ou extrajudicialmente, podendo praticar todos os atos compreendidos no objeto social, autorizado

SAMBAIBA CONSTRUÇÕES LTDA - EPP

NONA ALTERAÇÃO E CONSOLIDAÇÃO CONTRATUAL DA SOCIEDADE

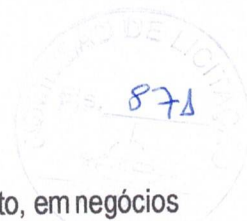

o uso do nome empresarial, sempre no interesse da sociedade, ficando vedado, entretanto, em negócios estranhos aos fins sociais em assuntos de interesse da sociedade, podendo assinar quaisquer documentos de comum acordo em todos os órgãos públicos, contrair empréstimos em estabelecimentos bancários.

8ª cláusula - O exercício social será coincidente com o ano-calendário e a todo dia 31 de Dezembro de cada ano, será procedido o levantamento do balanço do exercício, sendo que os lucros ou prejuízos verificados serão distribuídos ou suportados pelos sócios na proporção de suas quotas de capital, na forma prevista do artigo 1.065 do Código Civil. Nos quatro meses seguintes ao término do exercício social, os sócios deliberarão sobre as contas e designarão administradores quando for o caso.

9ª cláusula — A sociedade poderá a qualquer tempo, abrir ou fechar filial ou outra dependência, mediante alteração contratual assinada por todos os sócios.

10ª cláusula - O administrador terá direito a uma retirada mensal a título de pró-labore, ajustada anualmente em comum acordo, dentro do limite estabelecido pela legislação do imposto de renda.

11ª cláusula - Retirando-se, falecendo ou interditado qualquer sócio, a sociedade continuará suas atividades com os herdeiros, sucessores e o incapaz, desde que autorizado legalmente. Não sendo possível ou inexistindo interesse destes ou do(s) sócio(s) remanescente(s) na continuidade da sociedade, esta será liquidada após a apuração do Balanço Patrimonial na data do evento. O resultado positivo ou negativo será distribuído ou suportado pelos sócios na proporção de suas quotas. Em nenhuma hipótese a sociedade poderá continuar com apenas um sócio por mais de 180 (cento e oitenta) dias.

Parágrafo único - O mesmo procedimento será adotado em outros casos em que a sociedade se resolva em relação a seu sócio.

12ª cláusula - O Administrador declara, sob as penas da lei, de que não está impedido de exercer a administração da empresa, por lei especial, ou em virtude de condenação criminal, ou por se encontrar sob os efeitos dela, a pena que vede, ainda que temporariamente, o acesso a cargos públicos; ou por crime falimentar, de prevaricação, peita ou suborno, concussão, peculato, ou contra a economia popular, contra o sistema financeiro nacional, contra normas de defesa da concorrência, contra as relações de consumo, fé pública, ou a propriedade.

13ª cláusula - Fica eleito o Foro da Comarca de Porto Franco - MA, para qualquer ação fundada neste contrato, renunciando-se a qualquer outro por muito especial que seja.

E por estarem em perfeito acordo, em tudo que neste instrumento particular foi lavrado, obrigam-se a cumprir o presente ato constitutivo, e assinam o presente instrumento em uma única via que será destinada ao registro e arquivamento na Junta Comercial do Estado do Maranhão.

SAMBAIBA CONSTRUÇÕES LTDA - EPP

NONA ALTERAÇÃO E CONSOLIDAÇÃO CONTRATUAL DA SOCIEDADE



E por estarem assim justos e contratados assinam o presente instrumento em 01 (via) que será registrada e arquivada na junta comercial.

Porto Franco - MA, 28 de Setembro de 2020

MARCELO PEREIRA BANDEIRA
Sócio administrador

MARTIM DA COSTA CARVALHO
Sócio

A collection of handwritten signatures in blue ink, including a large signature on the left, a signature with 'MARTIM' written above it, a signature with 'Paula' written below it, and several other smaller signatures and initials.



ASSINATURA ELETRÔNICA

Certificamos que o ato da empresa SAMBAÍBA CONSTRUÇÕES LTDA - EPP consta assinado digitalmente por:

IDENTIFICAÇÃO DO(S) ASSINANTE(S)	
CPF	Nome
60161578306	MARTIM DA COSTA CARVALHO
82218749300	MARCELO PEREIRA BANDEIRA

Handwritten signatures and initials in blue ink, including 'M. P.', 'M. C.', and 'P. B.'.

JUCEMA

CERTIFICO O REGISTRO EM 02/10/2020 08:52 SOB Nº 20200842951.
PROTOCOLO: 200842951 DE 01/10/2020.
CÓDIGO DE VERIFICAÇÃO: 12004696182. CNPJ DA SEDE: 10561407000141.
NIRE: 21200659321. COM EFEITOS DO REGISTRO EM: 28/09/2020.
SAMBAÍBA CONSTRUÇÕES LTDA - EPP

LÍLIAN THERESA RODRIGUES MENDONÇA
SECRETÁRIA-GERAL
www.empresafacil.ma.gov.br



REPÚBLICA FEDERATIVA DO BRASIL

CADASTRO NACIONAL DA PESSOA JURÍDICA

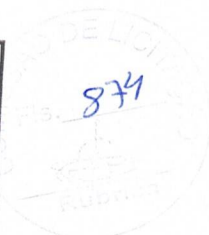

NÚMERO DE INSCRIÇÃO
10.561.407/0001-41
MATRIZ

**COMPROVANTE DE INSCRIÇÃO E DE SITUAÇÃO
CADASTRAL**

DATA DE ABERTURA
17/12/2008

NOME EMPRESARIAL
SAMBAIBA CONSTRUCOES LTDA

TÍTULO DO ESTABELECIMENTO (NOME DE FANTASIA)
SAMBAIBA

PORTE
EPP

CÓDIGO E DESCRIÇÃO DA ATIVIDADE ECONÓMICA PRINCIPAL
41.20-4-00 - Construção de edifícios

CÓDIGO E DESCRIÇÃO DAS ATIVIDADES ECONÓMICAS SECUNDÁRIAS

08.10-0-06 - Extração de areia, cascalho ou pedregulho e beneficiamento associado
08.10-0-07 - Extração de argila e beneficiamento associado
25.11-0-00 - Fabricação de estruturas metálicas
27.90-2-99 - Fabricação de outros equipamentos e aparelhos elétricos não especificados anteriormente
33.13-9-01 - Manutenção e reparação de geradores, transformadores e motores elétricos
33.13-9-99 - Manutenção e reparação de máquinas, aparelhos e materiais elétricos não especificados anteriormente
33.14-7-06 - Manutenção e reparação de máquinas, aparelhos e equipamentos para instalações térmicas (Dispensada *)
36.00-6-01 - Captação, tratamento e distribuição de água
36.00-6-02 - Distribuição de água por caminhões
37.02-9-00 - Atividades relacionadas a esgoto, exceto a gestão de redes
38.11-4-00 - Coleta de resíduos não-perigosos
38.12-2-00 - Coleta de resíduos perigosos
39.00-5-00 - Descontaminação e outros serviços de gestão de resíduos
42.11-1-01 - Construção de rodovias e ferrovias
42.13-8-00 - Obras de urbanização - ruas, praças e calçadas
42.21-9-02 - Construção de estações e redes de distribuição de energia elétrica
42.21-9-03 - Manutenção de redes de distribuição de energia elétrica
42.21-9-04 - Construção de estações e redes de telecomunicações
42.21-9-05 - Manutenção de estações e redes de telecomunicações
42.22-7-01 - Construção de redes de abastecimento de água, coleta de esgoto e construções correlatas, exceto obras de irrigação

CÓDIGO E DESCRIÇÃO DA NATUREZA JURÍDICA
206-2 - Sociedade Empresária Limitada

LOGRADOURO
AV VALENTIM AGUIAR

NÚMERO
42

COMPLEMENTO

CEP
65.970-000

BAIRRO/DISTRITO
ENTROCAMENTO

MUNICÍPIO
PORTO FRANCO

UF
MA

ENDEREÇO ELETRÔNICO
BANDEIRA_26@HOTMAIL.COM

TELEFONE
(99) 8110-0300

ENTE FEDERATIVO RESPONSÁVEL (EFR)

SITUAÇÃO CADASTRAL
ATIVA

DATA DA SITUAÇÃO CADASTRAL
17/12/2008

MOTIVO DE SITUAÇÃO CADASTRAL

SITUAÇÃO ESPECIAL

DATA DA SITUAÇÃO ESPECIAL

Handwritten signatures and initials in blue ink, including a large signature at the top right and several initials below it.

Handwritten signature in blue ink at the bottom left.

Handwritten signature in blue ink at the bottom center.

Handwritten signature in blue ink at the bottom right.



REPÚBLICA FEDERATIVA DO BRASIL

CADASTRO NACIONAL DA PESSOA JURÍDICA

875

NÚMERO DE INSCRIÇÃO
10.551.407/0001-41
MATRIZ

COMPROVANTE DE INSCRIÇÃO E DE SITUAÇÃO
CADASTRAL

DATA DE ABERTURA
17/12/2008

NOME EMPRESARIAL
SAMBAIBA CONSTRUÇOES LTDA

CÓDIGO E DESCRIÇÃO DAS ATIVIDADES ECONÔMICAS SECUNDÁRIAS

42.22-7-02 - Obras de irrigação
42.92-8-02 - Obras de montagem industrial
42.99-5-01 - Construção de instalações esportivas e recreativas
42.99-5-99 - Outras obras de engenharia civil não especificadas anteriormente
43.11-8-02 - Preparação de canteiro e limpeza de terreno
43.13-4-00 - Obras de terraplenagem
43.19-3-00 - Serviços de preparação do terreno não especificados anteriormente
43.21-5-00 - Instalação e manutenção elétrica
43.22-3-01 - Instalações hidráulicas, sanitárias e de gás
43.29-1-01 - Instalação de painéis publicitários
43.29-1-04 - Montagem e instalação de sistemas e equipamentos de iluminação e sinalização em vias públicas, portos e aeroportos
43.30-4-02 - Instalação de portas, janelas, tetos, divisórias e armários embutidos de qualquer material
43.30-4-04 - Serviços de pintura de edifícios em geral
43.30-4-99 - Outras obras de acabamento da construção
43.91-6-00 - Obras de fundações
43.99-1-01 - Administração de obras
43.99-1-03 - Obras de alvenaria
43.99-1-04 - Serviços de operação e fornecimento de equipamentos para transporte e elevação de cargas e pessoas para uso em obras
43.99-1-05 - Perfuração e construção de poços de água
46.18-4-99 - Outros representantes comerciais e agentes do comércio especializado em produtos não especificados anteriormente (Dispensada *)

CÓDIGO E DESCRIÇÃO DA NATUREZA JURÍDICA
206-2 - Sociedade Empresária Limitada

LOGRADOURO
AV VALENTIM AGUIAR

NÚMERO
42

COMPLEMENTO

CEP
65.970-000

BAIRRO/DISTRITO
ENTROCAMENTO

MUNICÍPIO
PORTO FRANCO

UF
MA

ENDEREÇO ELETRÔNICO
BANDEIRA_26@HOTMAIL.COM

TELEFONE
(99) 8110-0300

ENTE FEDERATIVO RESPONSÁVEL (EFR)

SITUAÇÃO CADASTRAL
ATIVA

DATA DA SITUAÇÃO CADASTRAL
17/12/2008

MOTIVO DE SITUAÇÃO CADASTRAL

SITUAÇÃO ESPECIAL

DATA DA SITUAÇÃO ESPECIAL

Paula

X

AD

DW

Aprovado pela Instrução Normativa RFB nº 1.863, de 27 de dezembro de 2018.

Emitido no dia 30/11/2020 às 10:12:47 (data e hora de Brasília).

Página: 2/4

Handwritten signatures and marks in blue ink, including a large signature and several checkmarks.



REPÚBLICA FEDERATIVA DO BRASIL

CADASTRO NACIONAL DA PESSOA JURÍDICA



NÚMERO DE INSCRIÇÃO 10.561.407/0001-41 MATRIZ	COMPROVANTE DE INSCRIÇÃO E DE SITUAÇÃO CADASTRAL	DATA DE ABERTURA 17/12/2008
--	---	---------------------------------------

NOME EMPRESARIAL
SAMBAIBA CONSTRUCOES LTDA

CÓDIGO E DESCRIÇÃO DAS ATIVIDADES ECONÔMICAS SECUNDÁRIAS

46.42-7-02 - Comércio atacadista de roupas e acessórios para uso profissional e de segurança do trabalho (Dispensada *)

47.42-3-00 - Comércio varejista de material elétrico (Dispensada *)

47.44-0-99 - Comércio varejista de materiais de construção em geral (Dispensada *)

49.30-2-01 - Transporte rodoviário de carga, exceto produtos perigosos e mudanças, municipal.

49.30-2-02 - Transporte rodoviário de carga, exceto produtos perigosos e mudanças, intermunicipal, interestadual e internacional

71.12-0-00 - Serviços de engenharia (Dispensada *)

71.19-7-01 - Serviços de cartografia, topografia e geodésia (Dispensada *)

71.19-7-99 - Atividades técnicas relacionadas à engenharia e arquitetura não especificadas anteriormente (Dispensada *)

73.19-0-02 - Promoção de vendas (Dispensada *)

77.11-0-00 - Locação de automóveis sem condutor

77.19-5-99 - Locação de outros meios de transporte não especificados anteriormente, sem condutor

77.31-4-00 - Aluguel de máquinas e equipamentos agrícolas sem operador

77.32-2-01 - Aluguel de máquinas e equipamentos para construção sem operador, exceto andaimes

77.39-0-99 - Aluguel de outras máquinas e equipamentos comerciais e industriais não especificados anteriormente, sem operador

81.11-7-00 - Serviços combinados para apoio a edifícios, exceto condomínios prediais

81.21-4-00 - Limpeza em prédios e em domicílios

81.22-2-00 - Imunização e controle de pragas urbanas

81.29-0-00 - Atividades de limpeza não especificadas anteriormente

81.30-3-00 - Atividades paisagísticas

82.30-0-01 - Serviços de organização de feiras, congressos, exposições e festas (Dispensada *)

CÓDIGO E DESCRIÇÃO DA NATUREZA JURÍDICA
206-2 - Sociedade Empresária Limitada

LOGRADOURO AV VALENTIM AGUIAR	NÚMERO 42	COMPLEMENTO *****
---	---------------------	-----------------------------

CEP 65.970-000	BAIRRO/DISTRITO ENTROCAMENTO	MUNICÍPIO PORTO FRANCO	UF MA
--------------------------	--	----------------------------------	-----------------

ENDEREÇO ELETRÔNICO BANDEIRA_26@HOTMAIL.COM	TELEFONE (99) 8110-0300
---	-----------------------------------

ENTE FEDERATIVO RESPONSÁVEL (EFR)

SITUAÇÃO CADASTRAL ATIVA	DATA DA SITUAÇÃO CADASTRAL 17/12/2008
------------------------------------	---

MOTIVO DE SITUAÇÃO CADASTRAL

SITUAÇÃO ESPECIAL *****	DATA DA SITUAÇÃO ESPECIAL *****
----------------------------	------------------------------------

Aprovado pela Instrução Normativa RFB nº 1.863, de 27 de dezembro de 2018.

Emitido no dia 30/11/2020 às 10:12:47 (data e hora de Brasília).

Handwritten signatures and initials in blue ink, including 'Pavel', 'A', 'J', and others.



MINISTÉRIO DA FAZENDA
Secretaria da Receita Federal do Brasil
Procuradoria-Geral da Fazenda Nacional



**CERTIDÃO POSITIVA COM EFEITOS DE NEGATIVA DE DÉBITOS RELATIVOS AOS TRIBUTOS
FEDERAIS E À DÍVIDA ATIVA DA UNIÃO**

Nome: **SAMBAIBA CONSTRUCOES LTDA**
CNPJ: **10.561.407/0001-41**

Ressalvado o direito de a Fazenda Nacional cobrar e inscrever quaisquer dívidas de responsabilidade do sujeito passivo acima identificado que vierem a ser apuradas, é certificado que:

1. constam débitos administrados pela Secretaria da Receita Federal do Brasil (RFB) com exigibilidade suspensa nos termos do art. 151 da Lei nº 5.172, de 25 de outubro de 1966 - Código Tributário Nacional (CTN), ou objeto de decisão judicial que determina sua desconsideração para fins de certificação da regularidade fiscal, ou ainda não vencidos; e
2. constam nos sistemas da Procuradoria-Geral da Fazenda Nacional (PGFN) débitos inscritos em Dívida Ativa da União (DAU) com exigibilidade suspensa nos termos do art. 151 do CTN, ou garantidos mediante bens ou direitos, ou com embargos da Fazenda Pública em processos de execução fiscal, ou objeto de decisão judicial que determina sua desconsideração para fins de certificação da regularidade fiscal.

Conforme disposto nos arts. 205 e 206 do CTN, este documento tem os mesmos efeitos da certidão negativa.

Esta certidão é válida para o estabelecimento matriz e suas filiais e, no caso de ente federativo, para todos os órgãos e fundos públicos da administração direta a ele vinculados. Refere-se à situação do sujeito passivo no âmbito da RFB e da PGFN e abrange inclusive as contribuições sociais previstas nas alíneas 'a' a 'd' do parágrafo único do art. 11 da Lei nº 8.212, de 24 de julho de 1991.

A aceitação desta certidão está condicionada à verificação de sua autenticidade na Internet, nos endereços <<http://rfb.gov.br>> ou <<http://www.pgfn.gov.br>>.

Certidão emitida gratuitamente com base na Portaria Conjunta RFB/PGFN nº 1.751, de 2/10/2014.
Emitida às 17:46:18 do dia 09/01/2021 <hora e data de Brasília>.
Válida até 08/07/2021.

Código de controle da certidão: **F587.B0B4.1AA8.18F6**
Qualquer rasura ou emenda invalidará este documento.

Handwritten signatures and initials in blue ink, including a large signature and several smaller initials.



**GOVERNO DO ESTADO DO MARANHÃO
SECRETARIA DE ESTADO DA FAZENDA**



CERTIDÃO NEGATIVA DE DÉBITO

Nº Certidão: 055465/21

Data da

09/02/2021 09:32:03

Inscrição Estadual: 123106176

CPF/CNPJ: 10561407000141

Razão Social: SAMBAIBA CONSTRUCOES LTDA

Endereço: AVE VALENTIM AGUIAR, 42 CEP: 65970000

Telefone: (99)35713119

Município: PORTO FRANCO

UF: MA

Certificamos que, após a realização das consultas procedidas no sistema desta Secretaria, substanciado pelos artigos 240 a 242, da lei nº 7.799, de 19/12/2002 e disposto no artigo 205 da lei nº 5.172, de 25 de outubro de 1966 (Código Tributário Nacional), não constam débitos relativos aos tributos estaduais, administrados por esta Secretaria, em nome do sujeito passivo acima identificado. Ressalvado, todavia, à Fazenda Pública Estadual o direito da cobrança de dívidas que venham a ser apuradas e não alcançadas pela decadência.

Validade da Certidão: 120 (cento e vinte) dias: 09/06/2021.

A autenticidade desta certidão deverá ser confirmada no endereço:
<http://portal.sefaz.ma.gov.br/>, clicando no item "Certidões" e em seguida em "Validação de Certidão Negativa de Débito".

CERTIDÃO EMITIDA GRATUITAMENTE.

[Handwritten signatures and initials in blue ink]

Data Impressão: 09/02/2021 09:32:03



**GOVERNO DO ESTADO DO MARANHÃO
SECRETARIA DE ESTADO DA FAZENDA**



CERTIDÃO NEGATIVA DE DÍVIDA ATIVA

Nº Certidão: 008872/21

Data da

09/02/2021 09:33:48

Inscrição Estadual: 123106176

CPF/CNPJ: 10561407000141

Razão Social: SAMBAIBA CONSTRUCOES LTDA

Endereço: AVE VALENTIM AGUIAR, 42 CEP: 65970000

Telefone: (99)35713119

Município: PORTO FRANCO

UF: MA

Certificamos que, após a realização das consultas procedidas no sistema desta Secretaria e na forma do disposto do artigo 156, da lei nº 2.231, de 29/12/1962, substanciado pelos artigos 240 a 242 da lei nº 7.799, de 19/12/2002, bem como prescreve o artigo 205 da lei nº 5.172, de 25 de outubro de 1966 (Código Tributário Nacional) não constam débitos inscritos na Dívida Ativa, em nome do sujeito passivo acima identificado.

Validade da Certidão: 120 (cento e vinte) dias: 09/06/2021.

A autenticidade desta certidão deverá ser confirmada no endereço:
<http://portal.sefaz.ma.gov.br/>, clicando no item "Certidões" e em seguida em "Validação de Certidão Negativa de Dívida Ativa".

CERTIDÃO EMITIDA GRATUITAMENTE.

Handwritten signatures and initials in blue ink, including 'usp', 'Poulo', and several other illegible marks.

Data Impressão: 09/02/2021 09:33:48



PREFEITURA MUNICIPAL DE PORTO FRANCO
SECRETARIA DE RECEITA MUNICIPAL
CERTIDÃO NEGATIVA
Débitos Tributários e de Dívida Ativa Municipal
Numero Certidão: 00000505



Certidão fornecida para o CNPJ/CPF(MF) nº 10.561.407/0001-41

Nome: SAMBAIBA CONSTRUÇOES LTDA - ME

Endereço: VALENTIM DA SILVA AGUIAR

Complemento:

Município: PORTO FRANCO

Bairro: ENTRONCAMENTO

Estado: MA

Número: 42

Cep: 65970-000

Ressalvado o direito da Fazenda Pública Municipal inscrever e cobrar débitos ainda não registrados ou que venham a ser apurados, certificamos que, verificando os registros da Secretaria de Receita Municipal, constatamos não existir pendências em nome do contribuinte acima identificado, nesta data.

Reserva-se o direito da Receita Municipal cobrar dividas posteriormente comprovadas, hipótese prevista no Art. nº 678, da Lei Complementar Municipal nº 036/2005 do Código Tributário Municipal, combinado com Art. nº 205 da Lei Federal nº 5.172/1966 do Código Tributário Nacional.

Obs.: Para o CNPJ/CPF(MF) nº 10.561.407/0001-41 Esta Certidão engloba pendências do próprio CNPJ/CPF ou pelas quais tenha sido responsabilizado e refere-se a débitos de natureza tributária e não tributária, bem como ao descumprimento de obrigações tributárias acessórias.

Válida até 10/07/2021

A presente certidão, sem conter rasuras, tem suda eficácia até a data de validade acima informada, tendo sido lavrada em Porto Franco (MA), em 11 de maio de 2021 às 09:33, sob o código de autenticidade nº F1D57BFC61C2083AC36E0FB6A13A7FF3.

NÃO É VÁLIDA A CERTIDÃO QUE CONTIVER EMENDAS, RASURAS OU ENTRELINHAS.

Voltar

Imprimir



CAIXA
CAIXA ECONÔMICA FEDERAL

**Certificado de Regularidade
do FGTS - CRF**

Inscrição: 10.561.407/0001-41
Razão Social: SAMBAIBA CONSTRUCOES LTDA
Endereço: AV VALENTIM AGUIAR 352 SALA A / CENTRO / PORTO FRANCO / MA / 65970-000

A Caixa Econômica Federal, no uso da atribuição que lhe confere o Art. 7, da Lei 8.036, de 11 de maio de 1990, certifica que, nesta data, a empresa acima identificada encontra-se em situação regular perante o Fundo de Garantia do Tempo de Serviço - FGTS.

O presente Certificado não servirá de prova contra cobrança de quaisquer débitos referentes a contribuições e/ou encargos devidos, decorrentes das obrigações com o FGTS.

Validade: 22/04/2021 a 19/08/2021

Certificação Número: 2021042200581787842254

Informação obtida em 13/05/2021 12:56:52

A utilização deste Certificado para os fins previstos em Lei esta condicionada a verificação de autenticidade no site da Caixa:
www.caixa.gov.br

[Handwritten signature]

[Handwritten signature]

[Handwritten signature]

[Handwritten mark]

[Handwritten mark]

[Handwritten mark]



PODER JUDICIÁRIO
JUSTIÇA DO TRABALHO



CERTIDÃO NEGATIVA DE DÉBITOS TRABALHISTAS

Nome: SAMBAIBA CONSTRUCOES LTDA (MATRIZ E FILIAIS)

CNPJ: 10.561.407/0001-41

Certidão n°: 11879081/2021

Expedição: 07/04/2021, às 13:31:16

Validade: 03/10/2021 - 180 (cento e oitenta) dias, contados da data de sua expedição.

Certifica-se que **SAMBAIBA CONSTRUCOES LTDA (MATRIZ E FILIAIS)**, inscrito(a) no CNPJ sob o n° **10.561.407/0001-41**, **NÃO CONSTA** do Banco Nacional de Devedores Trabalhistas.

Certidão emitida com base no art. 642-A da Consolidação das Leis do Trabalho, acrescentado pela Lei n° 12.440, de 7 de julho de 2011, e na Resolução Administrativa n° 1470/2011 do Tribunal Superior do Trabalho, de 24 de agosto de 2011.

Os dados constantes desta Certidão são de responsabilidade dos Tribunais do Trabalho e estão atualizados até 2 (dois) dias anteriores à data da sua expedição.

No caso de pessoa jurídica, a Certidão atesta a empresa em relação a todos os seus estabelecimentos, agências ou filiais.

A aceitação desta certidão condiciona-se à verificação de sua autenticidade no portal do Tribunal Superior do Trabalho na Internet (<http://www.tst.jus.br>).

Certidão emitida gratuitamente.

INFORMAÇÃO IMPORTANTE

Do Banco Nacional de Devedores Trabalhistas constam os dados necessários à identificação das pessoas naturais e jurídicas inadimplentes perante a Justiça do Trabalho quanto às obrigações estabelecidas em sentença condenatória transitada em julgado ou em acordos judiciais trabalhistas, inclusive no concernente aos recolhimentos previdenciários, a honorários, a custas, a emolumentos ou a recolhimentos determinados em lei; ou decorrentes de execução de acordos firmados perante o Ministério Público do Trabalho ou Comissão de Conciliação Prévia.

**PREFEITURA MUNICIPAL DE PORTO FRANCO**

PRACA DA BANDEIRA, 10
 PORTO FRANCO - MA
 99 35712540 - CNPJ : 06.208.946/0001-24
 portofranco.tributos@gmail.com
 http://www.portofranco.ma.gov.br/

BIC Alvara
 Inscrição: 365
 CGM: 507

Dados Cadastrais do CGM

Nome: SAMBAIBA CONSTRUCOES LTDA - ME
 Endereço: VALENTIM DA SILVA AGUIAR, NÂ° 42
 Bairro: ENTRONCAMENTO
 Cidade: PORTO FRANCO
 Cep: 65970000

CNPJ/CPF: 10561407000141
 Complemento:
 Fone: /
 E-mail:

**Dados Cadastrais da Inscrição**

Inscrição Municipal: 365
 Nome: SAMBAIBA CONSTRUCOES LTDA - ME
 Nome Fantasia: SAMBAIBA
 Referência Anterior: 535433
 Inscrição Estadual:
 Data Inicial: 01/01/2020
 Rua: VALENTIM DA SILVA AGUIAR
 Bairro: ENTRONCAMENTO
 Matricula:
 Área: 1
 E-mail:
 Fone: /
 Zona Fiscal: 1-ZONA FISCAL 1

CNPJ/CPF: 10561407000141
 Endereço: VALENTIM DA SILVA AGUIAR
 Registro na junta: 21200659321
 Data da Junta: 02/01/2018
 Data de Baixa:
 Numero: 42
 Complemento:
 Processo:
 Escritório:
 Identidade:
 Cep: 65970000
 Empregados: 1
 Data do cadastro: 02/05/2018

Atividades

Cod.	Atividade	Tipo	Data Inicio	Data Fim	Data Baixa
474409900	COMERCIO VAREJISTA DE MATERIAIS DE CONSTRUCAO EM GERAL	P	01/01/2017		
381140000	COLETA DE RESIDUOS NAO-PERIGOSOS	S	01/01/2017		
412040000	CONSTRUCAO DE EDIFICIOS	S	01/01/2017		
421110100	CONSTRUCAO DE RODOVIAS E FERROVIAS	S	01/01/2017		
41380000	OBRAS DE URBANIZACAO - RUAS, PRACAS E CALCADAS	S	01/01/2017		
429959900	OUTRAS OBRAS DE ENGENHARIA CIVIL NAO ESPECIFICADAS ANTERIORMENTE	S	01/01/2017		
431340000	OBRAS DE TERRAPLENAGEM	S	01/01/2017		
432910100	INSTALACAO DE PAINELIS PUBLICITARIOS	S	01/01/2017		
439910400	SERVICOS DE OPERACAO E FORNECIMENTO DE EQUIPAMENTOS PARA TRANSPORTE E ELEVACAO DE CARGAS E PESSOAS PARA USO EM OBRAS	S	01/01/2017		
771100000	LOCACAO DE AUTOMOVEIS SEM CONDUTOR	S	01/01/2017		
771959900	LOCACAO DE OUTROS MEIOS DE TRANSPORTE NAO ESPECIFICADOS ANTERIORMENTE, SEM CONDUTOR	S	01/01/2017		
773140000	ALUGUEL DE MAQUINAS E EQUIPAMENTOS AGRICOLAS SEM OPERADOR	S	01/01/2017		
16109900	ATIVIDADES DE APOIO A AGRICULTURA NAO ESPECIFICADAS ANTERIORMENTE	S	01/01/2017		
773220100	ALUGUEL DE MAQUINAS E EQUIPAMENTOS PARA CONSTRUCAO SEM OPERADOR, EXCETO ANDAIMES	S	01/01/2017		
422270100	CONSTRUCAO DE REDES DE ABASTECIMENTO DE AGUA, COLETA DE ESGOTO E CONSTRUCOES CORRELATAS, EXCETO OBRAS DE IRRIGACAO	S	31/08/2018		

ÚLTIMA ALTERAÇÃO: 02/10/2020

INSC. ESTADUAL: 12.310.617-6
 RAZÃO SOCIAL: SAMBAIBA CONSTRUCOES LTDA

SERASA: Não

SITUAÇÃO FISCAL: REGULAR
 MOTIVOS FISCAIS:

SITUAÇÃO CADASTRAL: ATIVO
 MOTIVO CADASTRAL: --



DADOS GERAIS

INSC. CENTRALIZADORA: --

CPF/CNPJ: 10.561.407/0001-41
 RAZÃO SOCIAL: SAMBAIBA CONSTRUCOES LTDA
 NIRE: 21200659321
 INÍCIO DE ATIVIDADES: 07/01/2009
 AGÊNCIA REGIONAL: 02 - AGÊNCIA DE IMPERATRIZ
 TIPO DE SOCIEDADE: SOCIEDADE EMPRESÁRIA LIMITADA
 REGIME DE PAG.: SIMPLES NACIONAL
 DATA OBRIG. NFE: 01/07/2010
 CORREIO ELETRÔNICO: EXATOSCONSULTORIA@HOTMAIL.COM

TIPO PESSOA: JURÍDICA
 CAPITAL SOCIAL: 100.000,00
 UFRE: 47 - UFRE/IMPERATRIZ
 CAT. DO ESTABELECIMENTO: MATRIZ OU UNICO
 DATA OBRIG. EFD: --
 ÁREA UTILIZADA: --

ENDEREÇO DE ESTABELECIMENTO

CEP 65970-000
 ENDEREÇO AVE VALENTIM AGUIAR
 COMPLEMENTO: --
 PUNTO DE REFERENC.: PROX A BR 010
 CIDADE: PORTO FRANCO
 TELEFONE: (99)3571-3119
 CEP CAIXA POSTAL: --
 NÚMERO: 42
 BAIRRO: ENTROCAMENTO
 ESTADO: MA
 FAX: --

ENDEREÇO FISCAL

CEP --
 ENDEREÇO AVE VALENTIM AGUIAR
 COMPLEMENTO: LOJA: 01;
 PUNTO DE REFERENC.: --
 CIDADE: PORTO FRANCO
 TELEFONE: (99)3571-3119
 CEP CAIXA POSTAL: 00000-000
 NÚMERO: 42
 BAIRRO: ENTROCAMENTO
 ESTADO: MA
 FAX: --

CNAE - ATIVIDADES ECONÔMICAS

ORDEM	CÓDIGO	DESCRIÇÃO
1	4120400	CONSTRUÇÃO DE EDIFÍCIOS
2	0810006	EXTRAÇÃO DE AREIA, CASCALHO OU PEDREGULHO E BENEFICIAMENTO ASSOCIADO
3	0810007	EXTRAÇÃO DE ARGILA E BENEFICIAMENTO ASSOCIADO
4	2511000	FABRICAÇÃO DE ESTRUTURAS METÁLICAS
5	2790299	FABRICAÇÃO DE OUTROS EQUIPAMENTOS E APARELHOS ELÉTRICOS NÃO ESPECIFICADOS ANTERIORMENTE
6	3313901	MANUTENÇÃO E REPARAÇÃO DE GERADORES, TRANSFORMADORES E MOTORES ELÉTRICOS
7	3313999	MANUTENÇÃO E REPARAÇÃO DE MÁQUINAS, APARELHOS E MATERIAIS ELÉTRICOS NÃO ESPECIFICADOS
8	3314706	MANUTENÇÃO E REPARAÇÃO DE MÁQUINAS, APARELHOS E EQUIPAMENTOS PARA INSTALAÇÕES TÉRMICAS
9	3600601	CAPTAÇÃO, TRATAMENTO E DISTRIBUIÇÃO DE ÁGUA
10	3600602	DISTRIBUIÇÃO DE ÁGUA POR CAMINHÕES
11	3702900	ATIVIDADES RELACIONADAS A ESGOTO, EXCETO A GESTÃO DE REDES
12	3811400	COLETA DE RESÍDUOS NÃO-PERIGOSOS
13	3812200	COLETA DE RESÍDUOS PERIGOSOS
14	3900500	DESCONTAMINAÇÃO E OUTROS SERVIÇOS DE GESTÃO DE RESÍDUOS
15	4211101	CONSTRUÇÃO DE RODOVIAS E FERROVIAS
16	4213800	OBRAS DE URBANIZAÇÃO - RUAS, PRAÇAS E CALÇADAS
17	4221902	CONSTRUÇÃO DE ESTAÇÕES E REDES DE DISTRIBUIÇÃO DE ENERGIA ELÉTRICA
18	4221903	MANUTENÇÃO DE REDES DE DISTRIBUIÇÃO DE ENERGIA ELÉTRICA
19	4221904	CONSTRUÇÃO DE ESTAÇÕES E REDES DE TELECOMUNICAÇÕES
20	4221905	MANUTENÇÃO DE ESTAÇÕES E REDES DE TELECOMUNICAÇÕES
21	4222701	CONSTRUÇÃO DE REDES DE ABASTECIMENTO DE ÁGUA, COLETA DE ESGOTO E CONSTRUÇÕES CORRELATAS,
22	4222702	OBRAS DE IRRIGAÇÃO
23	4292802	OBRAS DE MONTAGEM INDUSTRIAL
24	4299501	CONSTRUÇÃO DE INSTALAÇÕES ESPORTIVAS E RECREATIVAS
25	4299599	OUTRAS OBRAS DE ENGENHARIA CIVIL NÃO ESPECIFICADAS ANTERIORMENTE
26	4311802	PREPARAÇÃO DE CANTEIRO E LIMPEZA DE TERRENO



CNAE - ATIVIDADES ECONÔMICAS

ORDEM	CÓDIGO	DESCRIÇÃO
27	4313400	OBRAS DE TERRAPLENAGEM
28	4319300	SERVIÇOS DE PREPARAÇÃO DO TERRENO NÃO ESPECIFICADOS ANTERIORMENTE
29	4321500	INSTALAÇÃO E MANUTENÇÃO ELÉTRICA
30	4322301	INSTALAÇÕES HIDRÁULICAS, SANITÁRIAS E DE GÁS
31	4329101	INSTALAÇÃO DE PAINÉIS PUBLICITÁRIOS
32	4329104	MONTAGEM E INSTALAÇÃO DE SISTEMAS E EQUIPAMENTOS DE ILUMINAÇÃO E SINALIZAÇÃO EM VIAS PÚBLICAS,
33	4330402	INSTALAÇÃO DE PORTAS, JANELAS, TETOS, DIVISÓRIAS E ARMÁRIOS EMBUTIDOS DE QUALQUER MATERIAL
34	4330404	SERVIÇOS DE PINTURA DE EDIFÍCIOS EM GERAL
35	4330499	OUTRAS OBRAS DE ACABAMENTO DA CONSTRUÇÃO
36	4391600	OBRAS DE FUNDAÇÕES
37	4399101	ADMINISTRAÇÃO DE OBRAS
38	4399103	OBRAS DE ALVENARIA
39	4399104	SERVIÇOS DE OPERAÇÃO E FORNECIMENTO DE EQUIPAMENTOS PARA TRANSPORTE E ELEVAÇÃO DE CARGAS E
40	4399105	PERFURAÇÃO E CONSTRUÇÃO DE POÇOS DE ÁGUA
41	4618499	OUTROS REPRESENTANTES COMERCIAIS E AGENTES DO COMÉRCIO ESPECIALIZADO EM PRODUTOS NÃO
42	4642702	COMÉRCIO ATACADISTA DE ROUPAS E ACESSÓRIOS PARA USO PROFISSIONAL E DE SEGURANÇA DO TRABALHO
43	4742300	COMÉRCIO VAREJISTA DE MATERIAL ELÉTRICO
44	4744099	COMÉRCIO VAREJISTA DE MATERIAIS DE CONSTRUÇÃO EM GERAL
45	4930201	TRANSPORTE RODOVIÁRIO DE CARGA, EXCETO PRODUTOS PERIGOSOS E MUDANÇAS, MUNICIPAL
46	4930202	TRANSPORTE RODOVIÁRIO DE CARGA, EXCETO PRODUTOS PERIGOSOS E MUDANÇAS, INTERMUNICIPAL,
47	7112000	SERVIÇOS DE ENGENHARIA
48	7119701	SERVIÇOS DE CARTOGRAFIA, TOPOGRAFIA E GEODÉSIA
49	7119799	ATIVIDADES TÉCNICAS RELACIONADAS À ENGENHARIA E ARQUITETURA NÃO ESPECIFICADAS ANTERIORMENTE
50	7319002	PROMOÇÃO DE VENDAS
51	7711000	LOCAÇÃO DE AUTOMÓVEIS SEM CONDUTOR
52	7719599	LOCAÇÃO DE OUTROS MEIOS DE TRANSPORTE NÃO ESPECIFICADOS ANTERIORMENTE, SEM CONDUTOR
53	7731400	ALUGUEL DE MÁQUINAS E EQUIPAMENTOS AGRÍCOLAS SEM OPERADOR
54	7732201	ALUGUEL DE MÁQUINAS E EQUIPAMENTOS PARA CONSTRUÇÃO SEM OPERADOR, EXCETO ANDAIMES
55	7739099	ALUGUEL DE OUTRAS MÁQUINAS E EQUIPAMENTOS COMERCIAIS E INDUSTRIAIS NÃO ESPECIFICADOS
56	8111700	SERVIÇOS COMBINADOS PARA APOIO A EDIFÍCIOS, EXCETO CONDOMÍNIOS PREDIAIS
57	8121400	LIMPEZA EM PRÉDIOS E EM DOMICÍLIOS
58	8122200	IMUNIZAÇÃO E CONTROLE DE PRAGAS URBANAS
59	8129000	ATIVIDADES DE LIMPEZA NÃO ESPECIFICADAS ANTERIORMENTE
60	8130300	ATIVIDADES PAISAGÍSTICAS
61	8230001	SERVIÇOS DE ORGANIZAÇÃO DE FEIRAS, CONGRESSOS, EXPOSIÇÕES E FESTAS
62	8550302	ATIVIDADES DE APOIO À EDUCAÇÃO, EXCETO CAIXAS ESCOLARES
63	8599604	TREINAMENTO EM DESENVOLVIMENTO PROFISSIONAL E GERENCIAL
64	9311500	GESTÃO DE INSTALAÇÕES DE ESPORTES
65	9319101	PRODUÇÃO E PROMOÇÃO DE EVENTOS ESPORTIVOS
66	9511800	REPARAÇÃO E MANUTENÇÃO DE COMPUTADORES E DE EQUIPAMENTOS PERIFÉRICOS

REPRESENTANTES LEGAIS

CNN/CPF	NOME/RAZÃO SOCIAL	TIPO DE RELAÇÃO
82218749300	MARCELO PEREIRA BANDEIRA	201 - SÓCIO GERENTE
60161578306	MARTIM DA COSTA CARVALHO	101 - SÓCIO
61378496353	TECIA RAFAELA DE OLIVEIRA DIAS	3 - CONTADOR

AÇÕES JUDICIAIS

TIPO	DATA INCLUSÃO	DATA REVOGAÇÃO	DOC. CONCESSÃO	EFEITO
Não existem Ações Judiciais para essa inscrição estadual.				

OBRIGATORIEDADE / CREDENCIAMENTO

TIPO	DATA INÍCIO	DATA FIM	SITUAÇÃO
			Ativo
ICMS	01/01/2014	-	Ativo
NF-e	01/07/2010	-	Ativo
EFD	01/01/2013	-	Ativo
EFD	01/01/2013	-	Ativo
EFD	01/01/2013	-	Ativo

FICHA CADASTRAL DO CONTRIBUINTE

OBRIGATORIEDADE / CREDENCIAMENTO			
TIPO	DATA INÍCIO	DATA FIM	SITUAÇÃO
EFD	01/01/2013	-	Ativo

INCENTIVOS / REGIMES ESPECIAIS			
TIPO	DATA INÍCIO	DATA FIM	SITUAÇÃO
Não existem Incentivos/Regimes Especiais para essa inscrição			



[Handwritten signature]

[Handwritten signature]

[Handwritten signature]

[Handwritten signature]

[Handwritten signature]

[Handwritten signature]

[Handwritten signature]



CERTIDÃO NEGATIVA DE DISTRIBUIÇÃO DE AÇÕES DE FALÊNCIA OU RECUPERAÇÃO JUDICIAL

USANDO da faculdade que me confere a Lei, **CERTIFICO**, a requerimento de pessoa interessada, que, dando busca nos arquivos dos feitos referentes às Varas Cíveis, a partir do dia 1º (primeiro) do mês de janeiro do ano de dois mil e cinco (2005) até o dia 04 de maio do ano corrente, constatei **NÃO EXISTIR** distribuição de **AÇÕES DE FALÊNCIA OU RECUPERAÇÃO JUDICIAL** contra a empresa **SAMBAÍBA CONSTRUÇÕES LTDA. - "SAMBAÍBA"**, pessoa jurídica de direito privado, inscrita no CNPJ nº **10.561.407/0001-41**, endereço: Avenida Valentim Aguiar, nº 42, Bairro **Entroncamento**, nesta cidade. **CERTIFICO**, finalmente, que esta Secretaria de Distribuição é a única existente no **Termo Judiciário** de Porto Franco, Estado do Maranhão. O referido é verdade e dou fé. Dada e passada a presente certidão na Distribuição a meu cargo, no Fórum, nesta cidade. Eu, **Sara Barros dos Santos**, Auxiliar de Secretaria Judicial, consultei e digitei. E eu, **Secretária Judicial Mariana Gomes Pereira Lucena**, subscrevo e assino. Porto Franco - MA, 04 de maio de 2021.

Certidão expedida de acordo com o item 6.3 da Tabela de Custas Judiciais do Estado do Maranhão. Boleto Bancário nº **21.055.701.000.954.197-1**.

Válida por 60 (sessenta) dias.



MARIANA GOMES PEREIRA LUCENA
Secretária Judicial da 2ª Vara

Poder Judiciário TJMA. Selo:
AUTENT029967314BTZCLE11AY94, 13/05/2021 11:24:23,
Ato: 13.18, Total R\$ 5,12 Emol R\$ 4,63 FERC R\$ 0,13 FADEP
R\$ 0,18 FEMP R\$ 0,18 Consulte em <https://selo.tjma.jus.br>



OBSERVAÇÃO:
O CNPJ/CPF constante nesta certidão foi informado pelo solicitante. Sua titularidade deverá ser conferida pelo interessado ou destinatário.
ESTA CERTIDÃO ABRANGE SOMENTE AS VARAS COMUNS DO TERMO JUDICIÁRIO DE PORTO FRANCO - MA



CERTIDÃO DE REGISTRO E QUITAÇÃO
PESSOA FÍSICA
Lei Federal Nº 5194 de 24 de Dezembro de 1966

CREA-MA

Nº 846197/2021
Emissão: 03/05/2021
Validade: 30/07/2021
Chave: bCcd4

Conselho Regional de Engenharia e Agronomia do Estado do Maranhão



CERTIFICAMOS que o profissional mencionado encontra-se registrado neste Conselho, nos termos da Lei 5.194/66, de 24/12/1966, com os dados acima. CERTIFICAMOS, ainda, face o estabelecimento nos artigos 68 e 69 da referida Lei, que o interessado não se encontra em débito com o CREA-MA.

Interessado(a)

Profissional: ABIGAIL LOBÃO FERREIRA
Registro: 1103495461
CPF: 332.520.333-72

Tipo de Registro: Registro Definitivo de Profissional (DIPLOMADO NO PAÍS)
Data de registro: 10/03/1994

Título(s)

GRADUAÇÃO

ENGENHEIRA CIVIL
Atribuição: ART. 7 DA RESOLUÇÃO 218, DE 29/06/73, DO CONFEA.
Instituição de Ensino: UNIVERSIDADE ESTADUAL DO MARANHÃO
Data de Formação: 07/05/1993

PÓS - ENGENHARIA

ENGENHEIRA DE SEGURANÇA DO TRABALHO
Atribuição: Artigo 4º da Resolução 359/91
Instituição de Ensino: FACULDADE ATENAS MARANHENSE
Data de Formação: 20/12/2008

Descrição

CERTIDÃO DE REGISTRO E QUITAÇÃO PESSOA FÍSICA

Informações / Notas

- A falsificação deste documento constitui-se em crime previsto no Código Penal Brasileiro, sujeitando o(a) autor(a) à respectiva ação penal.
- CERTIFICAMOS que caso ocorra(m) alteração(ões) no(s) elemento(s) contido(s) neste documento, esta Certidão perderá a sua validade para todos os efeitos.
- Esta certidão perderá a validade, caso ocorra qualquer alteração posterior dos elementos cadastrais nela contidos.
- Válido em todo território nacional.

Última Anuidade Paga

Ano: 2020 (3/3)
Parcelamento Ano: 2021

Quantidade de Parcelas Pagas: 1/5

Autos de Infração

Nada consta

Responsabilidades Técnicas

Empresa: B. A. CONSTRUCOES EMPREENDIMENTOS E SERVICOS LTDA
Registro: 0000009993
CNPJ: 09.534.152/0001-49
Data Início: 28/06/2013
Data Fim: Indefinido
Data Fim de Contrato: Indefinido
Tipo de Responsabilidade: RESPONSÁVEL TÉCNICO

Empresa: CONSTRUMAIS - CONSTRUÇÕES E SERVIÇOS - ME
Registro: 0005437563
CNPJ: 18.166.662/0001-00
Data Início: 24/03/2021
Data Fim: Indefinido
Data Fim de Contrato: Indefinido
Tipo de Responsabilidade: RESPONSÁVEL TÉCNICO

Empresa: SAMBAIBA CONSTRUCOES LTDA-EPP
Registro: 0000010468
CNPJ: 10.561.407/0001-41

A autenticidade desta Certidão pode ser verificada em: <https://crea-ma.sitac.com.br/publico/>, com a chave: bCcd4
Impresso em: 03/05/2021 às 16:54:41 por: adapt, ip: 177.67.93.77





CERTIDÃO DE REGISTRO E QUITAÇÃO
PESSOA FÍSICA
Lei Federal Nº 5194 de 24 de Dezembro de 1966

CREA-MA

Nº 846197/2021
Emissão: 03/05/2021
Validade: 30/07/2021
Chave: bCcd4

Conselho Regional de Engenharia e Agronomia do Estado do Maranhão



Data Início: 20/01/2012
Data Fim: Indefinido
Data Fim de Contrato: Indefinido
Tipo de Responsabilidade: RESPONSÁVEL TÉCNICO

Empresa: BOL SERVICOS E COMERCIO EIRELI
Registro: 0005377277
CNPJ: 17.196.808/0001-99
Data Início: 15/09/2017
Data Fim: Indefinido
Data Fim de Contrato: Indefinido
Tipo de Responsabilidade: RESPONSÁVEL TÉCNICO

Handwritten signatures and initials in blue ink, including a large signature and several smaller ones.





Conselho Regional de Engenharia e Agronomia do Estado do Maranhão

CERTIFICAMOS que a Empresa mencionada encontra-se registrada neste Conselho, nos Termos da Lei 5.194/66, conforme os dados impressos nesta certidão. CERTIFICAMOS, ainda, que até a presente data, a referida pessoa jurídica e seu(s) responsável(is) técnico(s) estão quites com suas anuidades e demais obrigações junto ao Conselho Regional de Engenharia e Agronomia do Maranhão - CREA-MA, estando habilitada a exercer suas atividades, circunscrita à(s) atribuição(ões) de seu(s) responsável(veis) técnico(s).

Interessado(a)

Empresa: SAMBAIBA CONSTRUÇOES LTDA-EPP

CNPJ: 10.561.407/0001-41

Registro: 0000010468

Categoria: Matriz

Capital Social: R\$ 100.000,00

Data do Capital: 28/08/2009

Faixa: 2

Atividades CNAE:

Objetivo Social: CONSTRUÇÃO DE EDIFÍCIOS; OBRAS DE URBANIZAÇÃO-RUAS PRACAS E CALÇADAS;COLETA DE RESÍDUOS-NAO PERIGOSOS;CONSTRUÇÃO DE RODOVIAS E FERROVIAS;OUTRAS OBRAS DE ENGENHARIA CIVIL NAO ESPECIFICADAS ANTERIORMENTE;(COM PREDOMINANCIA EM REFORMA DE PREDIOS E EDIFICIOS);OBRAS DE TERRAPLENAGEM;INSTALACAO DE PAINES UBLICITARIOS;SERVICOS DE OPERTACAO E FORNECIMENTO DE EQUIPQMENTO PARA TRANSPORTE DE CARGAS E PESSSOAS PARA USO EM OBRAS;COMERCIO VAREJISTA DE MATERIAIS DE CONSTRUCAO EM GERAL;LOCACAO DE AUTOMOVEIS SEM CONDUTOR;LOCACAO DE OUTROS MEIOS DE TRANSPORTE NAO ESPECIFICADOS ANTERIORMENTE,SEM CONDUTOR;(COM PREDOMINANCIA EM LOCACAO DE CAMINHAO CACAMBA;ALUGUEL DE MAQUINAS E EQUIPAMENTOS AGRICOLAS SEM OPERADOR;ALUGUEL DE MAQUINAS E EQUIPAMENTOS PARA CONSTRUCAO SER OPERADOR,EXCETO ANDAIMES;SERVICOS COMBINADOS PARA APOIO A EDIFICIOS,EXCETO CONDOMINIOS PREDIAIS;COLETA DE RESÍDUOS PERIGOSOS;LIMPEZA EM PREDIOS E EM DOMICILIOS; IMUNIZACAO E CONTROLE DE PRAGAS URBANAS;ATIVIDADES PAISAGISTICAS;CONSTRUCAO DE REDES DE ABASTECIMENTO DE AGUA,COLETA DE ESGOTO E CONSTRUÇOES CORRELATAS,EXCETO OBRAS DE IRRIGACAO;ATIVIDADES DE LIMPEZA NAO EDPECIFICADOS ANTERIORMENTE (COM PREDOMINCIA EM LIMPEZA DE VIAS);INSTALACAO DE PORTAS,JANELAS,TETOS,DICISORIAS EM ARMARIOS EMBUTIDOS DE QUALQUER MATERIAL;OBRAS DE ACABAMENTO DA CONSTRUCAO;SERVICOS DE PINTURA DE EDIFICIOS EM GERAL;OBRAS DE ALVENARIA;CONSTRUCAO DE INSTALACOES ESPORTIVAS E RECREATIVAS;PREPARACAO DE CANTEIRO E LIMPEZA DE TERRENO;INSTALACAO E MANUTENCAO ELETRICA;INSTALACOES HIDRAULICAS,SANITARIA S E DE GAS;PERFURACAO E CONSTRUCAO DE POCOS DE AGUA;ALUGUEL DE OUTRAS MAQUINAS E EQUIPAMENTOS COMERCIAIS E INDUSTRIAIS NAO ESPECIFICADOS ANTERIORMENTE,SEM OPERADOR (COM PREDOMINANCIA EM ALUGUEL EMPILHADEIRA); MONTAGEM E INSTALACAO DE SISTEMAS E EQUIPAMENTOS DE ILUMINACAO E SINALIZACAO EM VIAS PUBLICAS,PORTOS E AEROPORTOS;SERVICOS DE CARTOGRAFIA,TOPOGRAFIA,TOPOGRAFIA E GEODESIA;CAPTACAO,TRATAMENTO E DISTRIBUICAO DE AUA;ATIVIDADES RELACIONADAS A ESGOTO,EXCETO GESTAO DE REDES;GESTAO DE INSTALACOES DE ESPORTE;PRODUCAO E PROMOCAO DE EVENTOS ESPORTIVOS;DESCOMITACAO E OUTROS SERVICOS DE GESTAO DE RESÍDUOS;SERVICOS DE ORGANIZACAO DE FEIRAS,CONGRESSOS,EXPOSICOES E FESTAS.

Restrições Relativas ao Objetivo Social: EMPRESA HABILITADA PARA ATUAR SOMENTE NA ÁREA DA ENGENHARIA CIVIL E ELETRICA NO ÂMBITO DAS ATRIBUIÇÕES DE SEUS RESPONSÁVEIS TÉCNICOS.

Endereço Matriz: AVENIDA VALENTIM AGUIAR, 42, ENTRONCAMENTO, PORTO FRANCO, MA, 65970000

Tipo de Registro: Registro Definitivo de Empresa

Data Inicial: 16/06/2010

Data Final: Indefinido

Registro Regional: 0000010468EMMA

Descrição

CERTIDÃO DE REGISTRO E QUITAÇÃO PESSOA JURIDICA

Informações / Notas

- A capacidade técnico-profissional da empresa é comprovada pelo conjunto dos acervos técnicos dos profissionais constantes de seu quadro técnico.
- Esta certidão perderá a validade, caso ocorra qualquer alteração posterior dos elementos cadastrais nela contidos

Última Anuidade Paga

Ano: 2020 (3/3)

Parcelamento Ano: 2021

Quantidade de Parcelas Pagas: 1/4

Autos de Infração

Nada consta

Responsáveis Técnicos

Profissional: VINICIUS BANDEIRA MIRANDA

Registro: 1118805968

CPF: 047.307.833-36

Data Inicio: 04/11/2020

Data Fim: Indefinido



CONTRATO DE PRESTAÇÃO DE SERVIÇOS TÉCNICOS

Pelo presente Instrumento Particular de Contrato de Prestação de Serviços Técnicos, de um lado a empresa **SAMBAIBA CONSTRUÇÕES LTDA**, inscrita no CNPJ/MF sob o n.º 10.561.407/0001-41, com sede na Avenida Valentim Aguiar nº 352 - Centro, Porto Franco - MA aqui denominada CONTRATANTE e do outro lado a Engenheira **Abigail Iobão Ferreira N° 5608 - D/MA**, brasileira residente à Rua Raimundo de Moraes, N°: 502, Nova Imperatriz/MA, aqui denominado CONTRATADO, conforme as cláusulas e condições abaixo:



PRIMEIRA - O objetivo deste é a Prestação de Serviços Técnicos como Responsável Técnico pela Pessoa Jurídica, conforme seu Objeto Social.

SEGUNDA - O valor deste é de **06 (seis) Salários Mínimos Mensais**, para uma Carga Horária de **02 (duas) horas diárias**, totalizando **10 (dez) horas semanais**.

TERCEIRA - A duração deste é de **Tempo Indeterminado**, podendo ser rescindido pôr qualquer uma das partes, com comunicado entre as partes com 30 dias de antecedência.

QUARTA - Fica eleito o **FORUM de IMPERATRIZ-MA**, para dirimir qualquer dúvida em relação a este Contrato.

E, por estarem justos e contratados, assinam o presente em **03(três) vias de igual teor e data.**

Porto Franco/MA, 01 de Setembro de 2010.

Sambaiba Construções Ltda
CNPJ- 10.561.407/0001-41

Abigail Iobão Ferreira
N°5608D CREA/MA

TESTEMUNHAS:

1. [Assinatura]
CIC N°

830 058 463 34

2. [Assinatura]
CIC N°
a Fim de por Semelhança de: Stá-
mar dos Santos
Ubiranola e dou fé
o Franco - MA, em 06/10/2010
Test. [Assinatura] da verdade
Waciloido Ferreira Araújo

996.299.093.94

Abigail Iobão Ferreira
85 10

RECIBO

Poder Judiciário TMA, Sele.
AUTENTICO29896717B488TL YS083U19, 19/05/2021 11:24:23
Atx: 13.18, Total R\$ 6.12 Emoi R\$ 4.83 FERCO R\$ 0.13 FADFP
R\$ 0.18 FEMP R\$ 0.18 Consulte em http://sele.tma.jus.br



Cartório do 2º Ofício
Porto Franco - MA
Autenticação
Railany Ribeiro Araújo
TABELA E REGISTRADORA

CARTÓRIO DO 2º OFÍCIO
Porto Franco - MA

Reconhecimento de Firma
Poder Judiciário
Tribunal de Justiça
do Maranhão

Selo de Fiscalização
Poder Judiciário
Tribunal de Justiça
do Maranhão
Reconhecimento de Firma
000016448541



Certidão de Acervo Técnico - CAT
 Resolução Nº 1025 de 30 de Outubro de 2009
 Resolução Nº 218 de 29 de Junho de 1973

CREA-TO

CAT COM REGISTRO DE ATESTADO

465745/2020

Atividade concluída

Conselho Regional de Engenharia e Agronomia do Tocantins

CERTIFICAMOS, em cumprimento ao disposto na Resolução nº 1.025, de 30 de outubro de 2009, do Confea, que consta dos assentamentos deste Conselho Regional de Engenharia e Agronomia do Tocantins - Crea-TO, o Acervo Técnico do profissional **ABIGAIL LOBÃO FERREIRA** referente à(s) Anotação(ões) de Responsabilidade Técnica em ART abaixo discriminada(s):

Profissional: **ABIGAIL LOBÃO FERREIRA**
 Registro: **SN TO** RNP: **1103495461**
 Título profissional: ENGENHEIRA CIVIL, ENGENHEIRA DE SEGURANÇA DO TRABALHO

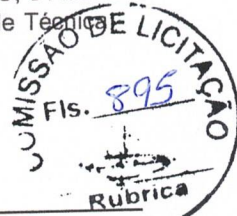

Número da ART: **TO20200281365** Tipo de ART: **OBRA / SERVIÇO** Registrada em: **21/12/2020** Baixada em: **21/12/2020**
 Forma de registro: **SUBSTITUIÇÃO** Participação técnica: **INDIVIDUAL**
 Empresa contratada: **SAMBAIBA CONSTRUÇÕES LTDA**

Contratante: **PREFEITURA MUNICIPAL DE ARAGUATINS TO** CPF/CNPJ: **01.237.403/0001-11**
 Endereço do contratante: **PRAÇA ANSELMO FERREIRA GUIMARÃES** Nº: **SN**
 Complemento: **Bairro: CENTRO**
 Cidade: **ARAGUATINS** UF: **TO** CEP: **77950000**
 Contrato: **175/2018** Celebrado em: **20/12/2018**
 Valor do contrato: **R\$ 439.430,37** Tipo de contratante: **Pessoa Jurídica de Direito Privado**
 Ação institucional: **Outros**
 Endereço da obra/serviço: **RUA CASTELO BRANCO** Nº: **SN**
 Complemento: **AO LADO DO CARTORIO ELEITORAL** Bairro: **CENTRO**
 Cidade: **ARAGUATINS** UF: **TO** CEP: **77950000**
 Data de início: **29/05/2019** Conclusão efetiva: **29/11/2019**
 Finalidade: **SEM DEFINIÇÃO**
 Proprietário: **PREFEITURA MUNICIPAL DE ARAGUATINS TO** CPF/CNPJ: **01.237.403/0001-11**

Atividade Técnica: **1 - DIRETA OBRAS E SERVIÇOS - CONSTRUÇÃO CIVIL > EDIFICAÇÕES > #1002 - INSTALAÇÃO ELÉTRICA DE BAIXA TENSÃO 15 - EXECUÇÃO 215.00 metro quadrado; 1 - DIRETA OBRAS E SERVIÇOS - CONSTRUÇÃO CIVIL > EDIFICAÇÕES > #1003 - INSTALAÇÃO HIDRÁULICA 15 - EXECUÇÃO 215.00 metro quadrado; 1 - DIRETA OBRAS E SERVIÇOS - CONSTRUÇÃO CIVIL > EDIFICAÇÕES > #1004 - INSTALAÇÃO PLUVIAL 15 - EXECUÇÃO 215.00 metro quadrado; 1 - DIRETA OBRAS E SERVIÇOS - CONSTRUÇÃO CIVIL > EDIFICAÇÕES > #1005 - INSTALAÇÃO SANITÁRIA 15 - EXECUÇÃO 215.00 metro quadrado; 1 - DIRETA OBRAS E SERVIÇOS - CONSTRUÇÃO CIVIL > SISTEMAS CONSTRUTIVOS > SISTEMA CONSTRUTIVO > #1241 - EM CONCRETO ARMADO 15 - EXECUÇÃO 215.00 metro quadrado; 1 - DIRETA OBRAS E SERVIÇOS - CONSTRUÇÃO CIVIL > EDIFICAÇÕES > EDIFICAÇÃO > #3121 - SERVIÇOS GERAIS 15 - EXECUÇÃO 215.00 metro quadrado;**

Observações

CONSTRUÇÃO - CREAS - ARAGUATINS, CONFORME A TOMADA DE PREÇO 14/2018, CONTRATO 175/2018

Informações Complementares

- O atestado está registrado apenas para atividades técnicas constantes da ART, desenvolvidas de acordo com as atribuições do profissional na área da ENGENHARIA CIVIL, nos termos do artigo 7º da Resolução nº 218/73 do Confea.

CERTIFICAMOS, finalmente, que se encontra vinculado à presente Certidão de Acervo Técnico - CAT, o atestado contendo 7 folha(s), expedido pelo contratante da obra/serviço, a quem cabe a responsabilidade pela veracidade e exatidão das informações nele constantes.

Certidão de Acervo Técnico nº 465745/2020
14/01/2021, 15:16
C75ZZ

Certificamos que se encontra vinculado à presente CAT o atestado apresentado em cumprimento à Lei nº 8.666/93, expedido pela pessoa jurídica contratante, a quem cabe a responsabilidade pela veracidade e exatidão das informações nele constantes. É de responsabilidade deste Conselho a verificação da atividade profissional em conformidade com a Lei nº 5.194/66 e Resoluções do Conselho Federal de Engenharia e Agronomia - CONFEA.

Esta certidão perderá a validade, caso ocorra qualquer alteração posterior dos elementos cadastrais nela contidos.

A autenticidade desta Certidão pode ser verificada em: <http://sitac.crea-to.org.br/publico/>, com a chave: C75ZZ





**ESTADO DO TOCANTINS
PREFEITURA MUNICIPAL DE ARAGUATINS**

CNPJ: 01.237.403/0001-11
Praça Anselmo Figueira Guimarães, s/nº, CEP: 77.950-000, Araguatins/TO
Fone: 63 3474-2140



Kubri

ATESTADO TÉCNICO

Atesto para os devidos fins, que a Empresa SAMBAIBA CONSTRUÇÕES LTDA, inscrita no CPNJ/MF 10.561.407/0001-41 Executou para este Instituto o serviço abaixo discriminado:

Obra: Construção do centro Especializado de referência de assistência social CREAS – Araguatins - TO

Contrato: Nº 175/2018 – Prefeitura Municipal de Araguatins – TO

Endereço da obra: Rua Castelo Branco S/N ao lado do cartório eleitoral no Município de araguatins TO

ART de execução: TO20190207425

Data assinatura: 20/12/2018

Data início da obra: 29/05/2019

Data do término: 29/11/2019

Valor do Contrato: R\$ 439.430,37

Responsáveis Técnicos:

Abigail Lobao Ferreira Engº Civil CREA-TO 1103495461

ITEM	DESCRIÇÃO DOS SERVIÇOS	UNID.	QUANT.
1.0	SERVIÇOS PRELIMINARES		
1.1	PLACA DE OBRA EM CHAPA DE AÇO GALVANIZADO	M2	2,50
1.2	LOCAÇÃO CONVENCIONAL DE OBRA, ATRAVÉS DE GABARITO DE TABUAS CORRIDAS	M2	215,00
1.3	LIGAÇÃO DE ÁGUA	UN	1,00
1.4	ENTRADA DE ENERGIA ELÉTRICA AÉREA MONOFÁSICA 50A COM POSTE DE CONCRETO INCLUSIVE CABEAMENTO, CAIXA DE PROTEÇÃO PARA MEDIDOR E ATERRAMENTO	UN	1,00
1.5	EXECUÇÃO DE ALMOXARIFADO EM CANTEIRO DE OBRA EM CHAPA DE MADEIRA COMPENSADA, INCLUSO PRATELEIRAS	M2	20,00
2.0	ESTRUTURA		
2.1	ESCAVAÇÃO MANUAL DE VALAS	M3	37,61
2.2	PREPARO DE FUNDO DE VALA COM LARGURA MAIOR OU IGUAL A 1,5 M E MENOR QUE 2,5 M, EM LOCAL COM NÍVEL BAIXO DE INTERFERÊNCIA	M2	68,21
2.3	LASTRO DE CONCRETO MAGRO, APLICADO EM PISOS OU RADIERS, ESPESSURA DE 3 CM	M2	68,21

Luciana Goulart
Gestora de Fiscalização de Obras
Decreto nº 053/2019

Claudio Carneiro Santana
Prefeito Municipal

[Handwritten signatures and initials]

Este documento encontra-se registrado no Conselho Regional de Engenharia e Agronomia do Tocantins, vinculado à Certidão nº 465745/2020, emitida em 14/01/2021



Certidão nº 465745/2020
15/01/2021, 15:57
Chave de Impressão: C75ZZ
O documento neste ato registrado foi emitido em 14/01/2021 e contém 7 folhas



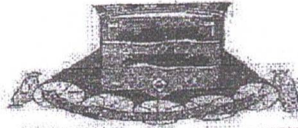

ESTADO DO TOCANTINS
PREFEITURA MUNICIPAL DE ARAGUATINS
CNPJ: 01.237.403/0001-11

Praça Anselmo Ferreira Guimarães, s/nº, CEP: 77.950-000, Araguatins/TO
Fone: 63 3474-2140



2.4	MONTAGEM E DESMONTAGEM DE FÓRMA DE PILARES RETANGULARES E ESTRUTURAS SIMILARES COM ÁREA MÉDIA DAS SEÇÕES MAIOR QUE 0,25 M2, PÉ-DIREITO SIMPLES, EM CHAPA DE MADEIRA COMPENSADA PLASTIFICADA, 18 UTILIZAÇÕES	M2	451,00
2.5	ARMAÇÃO DE PILAR OU VIGA DE UMA ESTRUTURA CONVENCIONAL DE CONCRETO ARMADO EM UMA EDIFICAÇÃO TÉRREA OU SOBRADO UTILIZANDO AÇO CA-60 DE 5,0 MM	KG	436,20
2.6	ARMAÇÃO DE PILAR OU VIGA DE UMA ESTRUTURA CONVENCIONAL DE CONCRETO ARMADO EM UMA EDIFICAÇÃO TÉRREA OU SOBRADO UTILIZANDO AÇO CA-50 DE 6,3 MM	KG	160,80
2.7	ARMAÇÃO DE PILAR OU VIGA DE UMA ESTRUTURA CONVENCIONAL DE CONCRETO ARMADO EM UMA EDIFICAÇÃO TÉRREA OU SOBRADO UTILIZANDO AÇO CA-50 DE 8,0 MM	KG	565,10
2.8	ARMAÇÃO DE PILAR OU VIGA DE UMA ESTRUTURA CONVENCIONAL DE CONCRETO ARMADO EM UMA EDIFICAÇÃO TÉRREA OU SOBRADO UTILIZANDO AÇO CA-50 DE 10,0 MM	KG	586,70
2.9	CONCRETO FCK=25MPA, TRAÇO 1:2,3:2,7 (CIMENTO/ AREIA MÉDIA/ BRITA 1)	M3	30,03
2.10	LANÇAMENTO, ADENSAMENTO E ACABAMENTO COM USO DE BALDES	M3	30,03
2.11	IMPERMEABILIZAÇÃO DE ESTRUTURAS ENTERRADAS, COM TINTA ASFALTICA, DUAS DEMAOS	M2	108,01
2.12	REATERRO MANUAL APOILOADO COM SOQUETE	M3	29,18
2.13	LAJE PRE-MOLD BETA 20 P/3,5KN/M2 VAO 6,2M INCL VIGOTAS TIJOLOS ARMADURA NEGATIVA CAPEAMENTO 3CM CONCRETO 15MPA ESCORAMENTO MATERIAL E MAO DE OBRA	M2	24,14
2.14	LAJE PRE-MOLD BETA 11 P/1KN/M2 VAOS 4,40M INCL VIGOTAS TIJOLOS ARMADURA NEGATIVA CAPEAMENTO 3CM CONCRETO 20MPA ESCORAMENTO MATERIAL E MAO DE OBRA	M2	169,74
3.0	FECHAMENTOS		
3.1	ALVENARIA DE VEDAÇÃO DE BLOCOS CERÂMICOS FURADOS NA VERTICAL DE 9X19X39CM (ESPESSURA 9CM) DE PAREDES COM ÁREA LÍQUIDA MAIOR OU IGUAL A 6M2	M2	391,96
3.2	CHAPISCO APLICADO EM ALVENARIAS E ESTRUTURAS DE CONCRETO INTERNAS, COM COLHER DE PEDREIRO, ARGAMASSA TRAÇO 1:3 COM PREPARO MANUAL	M2	783,92
3.3	MASSA ÚNICA, PARA RECEBIMENTO DE PINTURA, EM ARGAMASSA TRAÇO 1:2:8, PREPARO MECÂNICO COM BETONEIRA 400L, APLICADA MANUALMENTE EM FACES INTERNAS DE PAREDES, ESPESSURA DE 20MM, COM EXECUÇÃO DE TALISCAS	M2	783,92
3.4	REVESTIMENTO CERÂMICO PARA PAREDES INTERNAS COM PLACAS TIPO ESMALTADA EXTRA DE DIMENSÕES 33X45 CM APLICADAS EM AMBIENTES DE ÁREA MAIOR QUE 5M2 NA ALTURA INTEIRA DAS PAREDES	M2	108,49
3.5	CINTA DE AMARRAÇÃO DE ALVENARIA MOLDADA IN LOCO COM UTILIZAÇÃO DE BLOCOS CANALETA	M	82,55
4.0	PAVIMENTAÇÃO		
4.1	ATERRO MANUAL DE VALAS COM SOLO ARGILHO-ARENOSO E COMPACTAÇÃO MECANIZADA	M3	61,53
4.2	LASTRO DE CONCRETO MAGRO, APLICADO EM PISOS OU RADIERS, ESPESSURA DE 5 CM	M2	205,09

Lucas de Sousa Gonçalves
 Gerente de Fiscalização de Obras
 Decreto nº 053/2010

Claudio Carneiro Santana
 Prefeito Municipal

Este documento encontra-se registrado no Conselho Regional de Engenharia e Agronomia do Tocantins, vinculado à Certidão nº 465745/2020, emitida em 14/01/2021



Certidão nº 465745/2020
 15/01/2021, 15:57
 Chave de Impressão: C75Z
 O documento neste ato registrado foi emitido em 14/01/2021 e contém 7 folhas



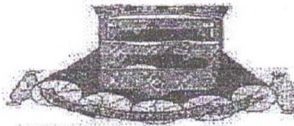

ESTADO DO TOCANTINS
PREFEITURA MUNICIPAL DE ARAGUATINS
 CNPJ: 01.237.403/0001-11

Praça Anselmo Ferreira Guimarães, s/nº, CEP: 77.950-000, Araguatins/TO
Fone: 63 3474-2140



4.3	REVESTIMENTO CERÂMICO PARA PISO COM PLACAS TIPO PORCELANATO DE DIMENSÕES 60X60 CM APLICADA EM AMBIENTES DE ÁREA MAIOR QUE 10 M2	M2	205,09
4.4	RODAPÉ CERÂMICO DE 7CM DE ALTURA COM PLACAS TIPO ESMALTADA EXTRA DE DIMENSÕES 60X60CM	M	193,51
4.5	EXECUÇÃO DE PASSEIO EM PISO INTERTRAVADO, COM BLOCO RETANGULAR COR NATURAL DE 20 X 10 CM, ESPESSURA 6 CM	M2	138,10
5.0	COBERTURA		
5.1	ESTRUTURAMETALICA EM AÇO ESTRUTURAL PERFIL 6 X 3 3/8	KG	1.530,59
5.2	TELHAMENTO COM TELHA ONDULADA DE FIBROCIMENTO E = 6 MM, COM RECOBRIMENTO LATERAL DE 1 1/4 DE ONDA PARA TELHADO COM INCLINAÇÃO MÁXIMA DE 10º	M2	170,46
5.3	CALHA EM CHAPA DE AÇO GALVANIZADO NÚMERO 24, DESENVOLVIMENTO DE 50 CM	M	41,85
5.4	RUFO EM CHAPA DE AÇO GALVANIZADO NÚMERO 24, CORTE DE 25 CM	M	37,83
5.5	CHAPIM DE CONCRETO APARENTE COM ACABAMENTO DESEMPENADO	M	82,55
5.6	APLICAÇÃO MANUAL DE GESSO DESEMPENADO (SEM TALISCAS) EM TETO DE AMBIENTES DE ÁREA MAIOR QUE 10M2, ESPESSURA DE 0,5CM	M2	205,09
5.8	IMPERMEABILIZAÇÃO DE CALHAS/LAJES DESCOBERTAS, COM EMULSAO ASFALTICA COM ELASTOMEROS, 3 DEMAOS	M2	32,42
6.0	ESQUADRIAS		
6.1	VERGA PRÉ-MOLDADA PARA JANELAS COM MAIS DE 1,5 M DE VÃO	M	25,90
6.2	VERGA PRÉ-MOLDADA PARA PORTAS COM ATÉ 1,5 M DE VÃO	M	15,30
6.3	CONTRAVERGA PRÉ-MOLDADA PARA VÃOS DE MAIS DE 1,5 M DE COMPRIMENTO	M	25,90
6.4	JANELA DE ALUMÍNIO DE CORRER, 4 FOLHAS, FIXAÇÃO COM ARGAMASSA, COM VIDROS, PADRONIZADA	M2	22,57
6.5	JANELA DE ALUMÍNIO MAXIM-AR, FIXAÇÃO COM PARAFUSO SOBRE CONTRAMARCO (EXCLUSVE CONTRAMARCO), COM VIDROS, PADRONIZADA	M2	3,85
6.6	PORTA DE CORRER EM ALUMINIO, COM DUAS FOLHAS PARA VIDRO, INCLUSO VIDROLISO INCOLOR, FECHADURA E PUXADOR, SEM GUARNICAO/ALIZAR/VISTA	M2	14,49
6.7	KIT DE PORTA DE MADEIRA PARA PINTURA, SEMI-OCA (LEVE OU MÉDIA), PADRÃO MÉDIO, 80X210CM, ESPESSURA DE 3,5CM, ITENS INCLUSOS: DOBRADIÇAS, MONTAGEM E INSTALAÇÃO DO BATENTE, FECHADURA COM EXECUÇÃO DO FURO	UN	12,00
6.8	SOLEIRA DE MARMORE BRANCO, LARGURA 15CM, ESPESSURA 3CM	M	15,30
6.9	PEITORIL EM MARMORE BRANCO, LARGURA DE 15CM	M	25,90
6.10	PORTA DE ALUMÍNIO DE ABRIR COM LAMBRI, COMM GUARNIÇÃO, FIXAÇÃO COM PARAFUSOS - FORNECIMENTO E INSTALAÇÃO	M2	3,24
7.0	LOUÇAS E METAIS		

Lucas de Sousa Gonçalves
 Gerente de Fiscalização de Obras
 Decreto nº 053/2019

Claudio Carneiro Santana
 Prefeito Municipal

Este documento encontra-se registrado no Conselho Regional de Engenharia e Agronomia do Tocantins, vinculado à Certidão nº 465745/2020, emitida em 14/01/2021



Certidão nº 465745/2020
 15/01/2021, 15:57

Chave de Impressão: C75ZZ
 O documento neste ato registrado foi emitido em 14/01/2021 e contém 7 folhas



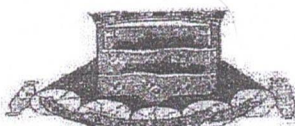

ESTADO DO TOCANTINS
PREFEITURA MUNICIPAL DE ARAGUATINS
 CNPJ: 01.237.403/0001-11

Praça Anselmo Ferreira Guimarães, s/nº, CEP: 77.950-000, Araguatins/TO
 Fone: 63 3474-2140



7.1	BANCADA GRANITO CINZA POLIDO 0,50 X 0,60M, INCL. CUBA DE EMBUTIR OVALLOUÇA BRANCA 35 X 50CM, VÁLVULA METAL CROMADO, SIFÃO FLEXÍVEL PVC, ENGATE 30CM FLEXÍVEL PLÁSTICO E TORNEIRA CROMADA DE MESA, PADRÃO POPULAR	UN	2,00
7.2	BANCADA DE GRANITO CINZA POLIDO 150 X 60 CM, COM CUBA DE EMBUTIR DE AÇO INOXIDÁVEL MÉDIA, VÁLVULA AMERICANA EM METAL CROMADO, SIFÃO FLEXÍVEL EM PVC, ENGATE FLEXÍVEL 30 CM, TORNEIRA CROMADA LONGA DE PAREDE, 3/4, PARA PIA DE COZINHA, PADRÃO POPULAR	UN	1,00
7.3	MICTORIO SIFONADO DE LOUÇA BRANCA COM PERTENCES, COM REGISTRO DE PRESSAO 1/2 COM CANOPLA CROMADA ACABAMENTO SIMPLES E CONJUNTO PARA FIXACAO	UN	1,00
7.4	VASO SANITÁRIO SIFONADO COM CAIXA ACOPLADA LOUÇA BRANCA, INCLUSO ENGATE FLEXÍVEL EM PLÁSTICO BRANCO, 1/2 X 40CM	UN	3,00
7.5	VASO SANITARIO SIFONADO CONVENCIONAL PARA PCD SEM FURO FRONTAL COM LOUÇA BRANCA SEM ASSENTO - FORNECIMENTO E INSTALAÇÃO	UN	2,00
7.6	BARRA DE APOIO RETA, EM ACO INOX POLIDO, COMPRIMENTO 90 CM, DIAMETRO MINIMO 3CM	UN	4,00
7.7	LAVATÓRIO LOUÇA BRANCA SUSPENSO, 29,5 X 39CM OU EQUIVALENTE, PADRÃO POPULAR, INCLUSO SIFÃO FLEXÍVEL EM PVC, VÁLVULA E ENGATE FLEXÍVEL 30CM EM PLÁSTICO E TORNEIRA CROMADA DE MESA, PADRÃO POPULAR	UN	2,00
7.8	LAVATÓRIO LOUÇA BRANCA COM COLUNA, 44 X 35,5 CM, PADRÃO POPULAR, INCLUSO SIFÃO FLEXÍVEL EM PVC, VÁLVULA E ENGATE FLEXÍVEL 30CM EM PLÁSTICO E COM TORNEIRA CROMADA PADRÃO POPULAR	UN	1,00
7.9	BANCADA DE GRANITO CINZA POLIDO 1,35 X 0,25 M - FORNECIMENTO E INSTALAÇÃO	UN	1,00
7.10	DIVISORIA EM GRANITO BRANCO POLIDO, ESP = 3CM, ASSENTADO COM ARGAMASSA TRACO 1:4, ARREIMATE EM CIMENTO BRANCO, EXCLUSIVE FERRAGENS	M2	11,40
8.0	INSTALAÇÕES HIDRÁULICAS		
8.1	CAIXA D'ÁGUA EM POLIETILENO, 1000 LITROS, COM ACESSÓRIOS	UN	1,00
8.2	REGISTRO DE GAVETA BRUTO, LATÃO, ROSCÁVEL, 3/4", COM ACABAMENTO E CANOPLA CROMADOS. FORNECIDO E INSTALADO EM RAMAL DE ÁGUA	UN	7,00
8.3	PONTO DE CONSUMO TERMINAL DE ÁGUA FRIA (SUBRAMAL) COM TUBULAÇÃO DE PVC, DN 25 MM, INSTALADO EM RAMAL DE ÁGUA, INCLUSOS RASGO E CHUMBAMENTO EM ALVENARIA	UN	11,00
9.0	INSTALAÇÕES SANITÁRIAS		
9.1	CAIXA DE INSPECAO OU PASSAGEM 60X60CM TAMPA DE CONCRETO	UN	5,00
9.2	CAIXA SIFONADA, PVC, DN 150 X 185 X 75 MM	UN	2,00
9.3	CURVA CURTA 90 GRAUS, PVC, SERIE NORMAL, ESGOTO PREDIAL, DN 40 MM	UN	6,00
9.4	JOELHO 45 GRAUS, PVC, SERIE NORMAL, ESGOTO PREDIAL, DN 40 MM	UN	3,00
9.5	JOELHO 45 GRAUS, PVC, SERIE NORMAL, ESGOTO PREDIAL, DN 50 MM	UN	1,00

Luiz de Sousa Gonçalves
 Decreto nº 0537/2019

Claudio Carneiro Santana
 Prefeito Municipal

Este documento encontra-se registrado no Conselho Regional de Engenharia e Agronomia do Tocantins, vinculado à Certidão nº 465745/2020, emitida em 14/01/2021



Certidão nº 465745/2020

15/01/2021, 15:57

Chave de Impressão: C75ZZ

O documento neste ato registrado foi emitido em 14/01/2021 e contém 7 folhas



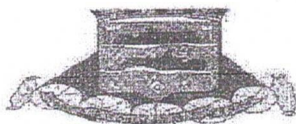

ESTADO DO TOCANTINS
PREFEITURA MUNICIPAL DE ARAGUATINS
CNPJ: 01.237.403/0001-11

Praça Anselmo Ferreira Guimarães, s/nº, CEP: 77.950-000, Araguatins/TO
Fone: 63 3474-2140



9.6	JOELHO 45 GRAUS, PVC, SERIE NORMAL, ESGOTO PREDIAL, DN 100 MM	UN	4,00
9.7	CURVA CURTA 90 GRAUS, PVC, SERIE NORMAL, ESGOTO PREDIAL, DN 40 MM	UN	3,00
9.8	JOELHO 90 GRAUS, PVC, SERIE NORMAL, ESGOTO PREDIAL, DN 100 MM	UN	22,00
9.9	JUNÇÃO DUPLA, PVC, SERIE R, ÁGUA PLUVIAL, DN 100 X 100 X 100 MM	UN	1,00
9.10	JUNÇÃO SIMPLES, PVC, SERIE NORMAL, ESGOTO PREDIAL, DN 100 X 100 MM	UN	2,00
9.11	JUNÇÃO SIMPLES, PVC, SERIE R, ÁGUA PLUVIAL, DN 100 X 50 MM	UN	1,00
9.12	JOELHO 90 GRAUS, PVC, SERIE NORMAL, ESGOTO PREDIAL, DN 40 MM	UN	5,00
9.13	TE, PVC, SERIE NORMAL, ESGOTO PREDIAL, DN 40 X 40 MM	UN	1,00
9.14	TUBO PVC, SERIE NORMAL, ESGOTO PREDIAL, DN 100 MM	M	60,59
9.15	TUBO PVC, SERIE NORMAL, ESGOTO PREDIAL, DN 40 MM	M	14,06
9.16	TUBO PVC, SERIE NORMAL, ESGOTO PREDIAL, DN 50 MM	M	1,19
9.17	TE, PVC, SERIE NORMAL, ESGOTO PREDIAL, DN 40 X 40 MM	UN	4,00
9.18	TE, PVC, SERIE NORMAL, ESGOTO PREDIAL, DN 100 X 50 MM	UN	1,00
9.19	FOSSA EM ALVENARIA COM TIJOLOS CERÂMICOS MACIÇOS, DIMENSÕES INTERNAS: 1,2 X 2,4 X 1,6 M, VOLUME ÚTIL: 3456 L	UN	1,00
9.20	SUMIDOURO RETANGULAR, EM ALVENARIA COM TIJOLOS CERÂMICOS MACIÇOS, DIMENSÕES INTERNAS: 0,8 X 1,4 X 3,0 M, ÁREA DE INFILTRAÇÃO: 13,2 M2	UN	1,00
9.21	TÊ DE INSPEÇÃO, PVC, SERIE R, ÁGUA PLUVIAL, DN 100 MM	UN	2,00
10.0	INSTALAÇÕES ELÉTRICAS		
10.1	PONTO DE ILUMINAÇÃO RESIDENCIAL INCLUINDO INTERRUPTOR SIMPLES, CAIXA ELÉTRICA, ELETRODUTO, CABO, RASGO, QUEBRA E CHUMBAMENTO (EXCLUINDO LUMINÁRIA E LÂMPADA)	UN	21,00
10.2	PONTO DE TOMADA RESIDENCIAL INCLUINDO TOMADA 10A/250V, CAIXA ELÉTRICA, ELETRODUTO, CABO, RASGO, QUEBRA E CHUMBAMENTO	UN	35,00
10.3	PONTO DE TOMADA RESIDENCIAL INCLUINDO TOMADA 20A/250V, CAIXA ELÉTRICA, ELETRODUTO, CABO, RASGO, QUEBRA E CHUMBAMENTO	UN	7,00
10.4	QUADRO DE DISTRIBUICAO DE ENERGIA DE EMBUTIR, EM CHAPA METALICA, PARA 18 DISJUNTORES TERMOMAGNETICOS MONOPOLARES, COM BARRAMENTO TRIFASICO E NEUTRO, FORNECIMENTO E INSTALACAO	UN	1,00
10.5	DISJUNTOR TERMOMAGNETICO MONOPOLAR PADRAO NEMA (AMERICANO) 10 A 30A	UN	11,00
10.6	DISJUNTOR TERMOMAGNETICO TRIPOLAR PADRAO NEMA (AMERICANO) 80 A 100A	UN	1,00
10.7	LUMINÁRIA TIPO PLAFON, DE SOBREPOR, COM 1 LÂMPADA LED	UN	21,00
10.8	CABO DE COBRE FLEXÍVEL ISOLADO, 16 MM2, ANTI-CHAMA 450/750 V	M	13,70
10.9	CABO DE COBRE FLEXÍVEL ISOLADO, 25 MM2, ANTI-CHAMA 450/750 V	M	27,30
10.10	CAIXA SEXTAVADA 3" X 3", METÁLICA, INSTALADA EM LAJE	UN	21,00

Lucas de Sousa Gonçalves
 Gerente de Fiscalização de Obras
 Decreto nº 053/2019

Claudia Carneiro Santana
 Prefeito Municipal

Este documento encontra-se registrado no Conselho Regional de Engenharia e Agronomia do Tocantins, vinculado a Certidão nº 465745/2020, emitida em 14/01/2021



Certidão nº 465745/2020
 15/01/2021, 15:57
 Chave de Impressão: C75ZZ
 O documento neste ato registrado foi emitido em 14/01/2021 e contém 7 folhas



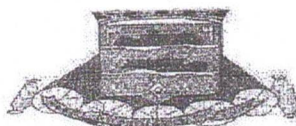

ESTADO DO TOCANTINS
PREFEITURA MUNICIPAL DE ARAGUATINS
 CNPJ: 01.237.403/0001-11

Praça Anselmo Ferreira Guimarães, s/nº, CEP: 77.950-000, Araguatins/TO
 Fone: 63 3474-2140



11.0	PINTURAS		
11.1	APLICAÇÃO MANUAL DE FUNDO SELADOR ACRÍLICO EM SUPERFÍCIES	M2	651,08
11.2	APLICAÇÃO E LIXAMENTO DE MASSA LÁTEX EM PAREDES, DUAS DEMÃOS	M2	395,64
11.3	TEXTURA ACRÍLICA, APLICAÇÃO MANUAL EM PAREDE, UMA DEMÃO	M2	240,11
11.4	PINTURA ESMALTE FOSCO, DUAS DEMASOS, SOBRE SUPERFICIE METALICA, INCLUSO.UMA DEMAO DE FUNDO ANTICORROSIVO	M2	120,86
11.5	VERNIZ SINTETICO EM MADEIRA, DUAS DEMASOS	M2	40,32
12.0	SERVIÇOS FINAIS		
12.1	LIMPEZA FINAL DE OBRA	M2	215,00
13.0	ADMINSITRAÇÃO DE OBRA		
13.1	ENGENHEIRO CIVIL DE OBRA JUNIOR COM ENCARGOS COMPLEMENTARES	H	130,00
13.2	MESTRE DE OBRAS COM ENCARGOS COMPLEMENTARES	H	520,00
14.0	CONSTRUÇÃO DO MURO		
14.1	PREPARO DE FUNDO DE VALA COM LARGURA MAIOR OU IGUAL A 1,5 M E MENOR QUE 2,5 M, EM LOCAL COM NÍVEL BAIXO DE INTERFERÊNCIA	M2	27,17
14.2	LASTRO DE CONCRETO MAGRO, APLICADO EM PISOS OU RADIERS, ESPESSURA DE 3 CM	M2	27,17
14.3	ALVENARIA DE EMBASAMENTO EM TIJOLOS CERAMICOS MACICOS 5X10X20CM	M3	2,04
14.4	MONTAGEM E DESMONTAGEM DE FÔRMA DE PILARES RETANGULARES E ESTRUTURAS SIMILARES COM ÁREA MÉDIA DAS SEÇÕES MAIOR QUE 0,25 M2, PÉ-DIREITO SIMPLES, EM CHAPA DE MADEIRA COMPENSADA PLASTIFICADA, 18 UTILIZAÇÕES	M2	111,94
14.5	ARMAÇÃO DE PILAR OU VIGA DE UMA ESTRUTURA CONVENCIONAL DE CONCRETO ARMADO EM UMA EDIFICAÇÃO TÉRREA OU SOBRADO UTILIZANDO AÇO CA-60 DE 5,0 MM	KG	175,40
14.6	ARMAÇÃO DE PILAR OU VIGA DE UMA ESTRUTURA CONVENCIONAL DE CONCRETO ARMADO EM UMA EDIFICAÇÃO TÉRREA OU SOBRADO UTILIZANDO AÇO CA-50 DE 8,0 MM	KG	459,78
14.7	CONCRETO FCK = 25MPA, TRAÇO 1:2,3:2,7 (CIMENTO/ AREIA MÉDIA/ BRITA 1)	M3	8,73
14.8	LANÇAMENTO, ADENSAMENTO E ACABAMENTO COM USO DE BALDES	M3	8,73
14.9	IMPERMEABILIZACAO DE ESTRUTURAS ENTERRADAS, COM TINTA ASFALTICA, DUAS DEMASOS	M2	70,64
14.10	ALVENARIA DE VEDAÇÃO DE BLOCOS CERÁMICOS FURADOS NA VERTICAL DE 9X19X39CM (ESPESSURA 9CM) DE PAREDES COM ÁREA LÍQUIDA MAIOR OU IGUAL A 6M2 SEM VÃOS E ARGAMASSA DE ASSENTAMENTO COM PREPARO EM BETONEIRA	M2	253,68
14.11	CINTA DE AMARRAÇÃO DE ALVENARIA MOLDADA IN LOCO EM CONCRETO	M	135,84

Lucas de Sousa Gonçalves
 Gerente de Fiscalização de Obras

Claudio Carneiro Santana
 Prefeito Municipal

Este documento encontra-se registrado no Conselho Regional de Engenharia e Agronomia do Tocantins, vinculado à Certidão nº 465745/2020, emitida em 14/01/2021



Certidão nº 465745/2020
 15/01/2021, 15:57
 Chave de Impressão: C75ZZ

O documento neste ato registrado foi emitido em 14/01/2021 e contém 7 folhas



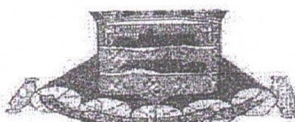

ESTADO DO TOCANTINS
PREFEITURA MUNICIPAL DE ARAGUATINS
CNPJ: 01.237.403/0001-11

Praça Anselmo Ferreira Guimarães, s/nº, CEP: 77.950-000, Araguatins/TO
Fone: 63 3474-2140



14.12	CHAPISCO APLICADO EM ALVENARIAS E ESTRUTURAS DE CONCRETO INTERNAS, COM COLHER DE PEDREIRO. ARGAMASSA TRAÇO 1:3 COM PREPARO MANUAL	M2	507,36
14.13	MASSA ÚNICA, PARA RECEBIMENTO DE PINTURA, EM ARGAMASSA TRAÇO 1:2:8, PREPARO MECÂNICO COM BETONEIRA 400L, APLICADA MANUALMENTE EM FACES INTERNAS DE PAREDES, ESPESSURA DE 20MM, COM EXECUÇÃO DE TALISCAS	M2	507,36
14.14	CHAPIM DE CONCRETO APARENTE COM ACABAMENTO DESEMPENADO, FORMA DE COMPENSADO PLASTIFICADO (MADEIRIT) DE 14 X 10 CM, FUNDIDO NO LOCAL	M	130,40
14.15	TEXTURA ACRÍLICA, APLICAÇÃO MANUAL EM PAREDE, UMA DEMÃO	M2	271,68
14.16	PORTAO DE FERRO EM CHAPA GALVANIZADA PLANA 14 GSG	M2	3,20
14.17	PINTURA ESMALTE FOSCO, DUAS DEMAOS, SOBRE SUPERFICIE METALICA, INCLUSO UMA DEMAO DE FUNDO ANTICORROSIVO. UTILIZACAO DE REVOLVER (AR-COMPRESSADO)	M2	6,40
15.0	INSTALAÇÕES DE TELEFONIA		
15.1	CAIXA ENTERRADA PARA INSTALACOES TELEFONICAS TIPO R 1 0,60X0,35X0,50M	UN	1,00
15.2	QUADRO DE DISTRIBUICAO PARA TELEFONE N.2, 20X20X12CM EM CHAPA METALICA, DE EMBUTIR, SEM ACESSORIOS, PADRAO TELEBRAS, FORNECIMENTO E INSTALACAO	UN	1,00
15.3	CABO TELEFÔNICO CCI-50 1 PAR, SEM BLINDAGEM, INSTALADO EM DISTRIBUIÇÃO DE EDIFICAÇÃO RESIDENCIAL - FORNECIMENTO E INSTALAÇÃO	M	33,20
15.4	ELETRODUTO FLEXÍVEL CORRUGADO, PVC, DN 25 MM (3/4")	M	33,20
15.5	TOMADA PARA TELEFONE DE 4 POLOS PADRAO TELEBRAS - FORNECIMENTO E INSTALACAO	UN	2,00

Era o que tínhamos a ATESTAR, tendo em vista as informações contidas em nossos arquivos Araguatins 11 de marco de 2020.

Claudia Carneiro Santana
 Prefeitura Municipal

Luca Sousa Gonçalves
 Gerente da Fiscalização de Obras
 Decreto nº 053/2019

Este documento encontra-se registrado no Conselho Regional de Engenharia e Agronomia do Tocantins, vinculado a Certidão nº 465745/2020, emitida em 14/01/2021

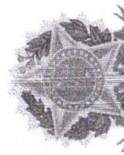

2
 Certidão nº 465745/2020
 15/01/2021, 15:57
 Chave de Impressão: C75ZZ
 O documento neste ato registrado foi emitido em 14/01/2021 e contém 7 folhas

[Handwritten signatures and initials]





CERTIDÃO DE ACERVO TÉCNICO COM ATESTADO
 Resolução Nº 1025 de 30 de Outubro de 2009
 Resolução Nº 218 de 29 de Junho de 1973

CREA-MA



Nº 777429/2017
 Emissão: 16/02/2017
 Validade: Indefinida
 Chave: wdccZ

Conselho Regional de Engenharia e Agronomia do Maranhão

CERTIFICAMOS, para os devidos fins, que consta em nossos arquivos o registro de Acervo referente a(s) Anotação(ões) de Responsabilidade(s) Técnica(s) - ARTs, constante(s) da Presente CERTIDÃO, tendo sido comprovada a execução e conclusão da(s) obra(s) e/ou serviço(s) indicado(s) conforme descrição(ões) abaixo.

Descrição

CERTIDÃO DE ACERVO TÉCNICO COM ATESTADO

Interessado(a)

Profissional: ABIGAIL LOBAO FERREIRA

Registro: 110349548-1

CPF: 332.520.333-72

Tipo de Registro: DEFINITIVO (PROFISSIONAL DIPLOMADO NO PAIS)

Data Inicial: 10/03/1994

Título(s)

GRADUAÇÃO

ENGENHEIRO CIVIL

Atribuição: ART. 7 DA RESOLUCAO 218, DE 29/06/73, DO CONFEA.

Instituição de Ensino: UNIVERSIDADE ESTADUAL DO MARANHÃO

Data de Formação: 07/05/1993

PÓS - ENGENHARIA

ENGENHEIRO DE SEGURANÇA DO TRABALHO

Atribuição: Artigo 4.º da Resolução 359/91

Instituição de Ensino: FACULDADE ATENAS MARANHENSE

Data de Formação: 20/12/2008

Empresa Contratada

SAMBAIBA CONSTRUCOES LTDA

Informações / Notas

- A Certidão de Acervo Técnico (CAT) à qual o atestado está vinculado constituirá prova da capacidade técnico-profissional da pessoa jurídica somente se o responsável técnico indicado estiver ou venha a ser integrado ao seu quadro técnico por meio de declaração entregue no momento da habilitação ou da entrega das propostas.
- Certificamos que se encontra vinculado à presente CAT o atestado apresentado em cumprimento à Lei nº 8.666/93, expedido pela pessoa jurídica contratante, a quem cabe a responsabilidade pela veracidade e exatidão das informações nele constantes. É de responsabilidade deste Conselho a verificação da atividade profissional em conformidade com a Lei nº 5.194/66 e Resoluções do Conselho Federal de Engenharia e Agronomia - CONFEA.
- Esta certidão perderá a validade, caso ocorra qualquer alteração posterior dos elementos cadastrais nela contidos.
- Fica(m) Excluído(s), no entanto, o(s) serviço(s) cujas atribuições não competem ao(s) profissional(is) em questão.

ART(s)

00011034954815145910

Certidão nº 777429/2017

24/03/2017, 15:49

Chave de Impressão: wdccZ

[Handwritten signatures and initials in blue ink]



ATESTADO DE CAPACIDADE TÉCNICA

Atestamos para os devidos fins e a quem interessar possa, que nos foram prestados com bom desempenho e nada tendo que desabone a conduta do prestador, os serviços descritos abaixo e com as seguintes características:

Tomada de preço nº 007/2015 – CP

Local de realização, zona urbana e rural de porto franco - MA.

Período de realização 03/12/2015 até 11/03/2016.

Contratante Prefeitura Municipal de Porto Franco, CNPJ 06.208.946/0001-24.

Contratada Sambaíba Construções Ltda., CNPJ 10.561.407/0001-41.

Abigail Lobão Ferreira, CREA 1103495461.

Acompanhou a execução de serviços e reforma e reparos em unidades escoliars da zona urbana e rural, no valor de R\$ 455.920,85 (quatrocentos e cinquenta e cinco mil novecentos e vinte reais e sessenta e cinco centavos) conforme planilha em anexo.

Por ser verdade firmo o presente.

Porto Franco – MA, 17 de outubro de 2016

Anderson Marinho Filho
Anderson Marinho Filho
Prefeito Municipal

Rosileide Ferreira Silva
Rosileide Ferreira Silva
CREA 6964-D/MA

Praça Demétrio Milhomem, 10 – Centro – Porto Franco-MA – CEP 65970-000 CNPJ: 06.208.946/0001-24
Fone/Fax: (99) 3571-2645/2540 E-mail: pref_pf@hotmail.com

Este documento encontra-se registrado no Conselho Regional de Engenharia e Agronomia do Maranhão, vinculado à Certidão nº 777429/2017, emitida em 24/03/2017



Certidão nº 777429/2017
24/03/2017, 15:49
Chave de Impressão: wdccz
O documento neste ato registrado foi emitido em 24/03/2017 e contém 9 folhas

Handwritten signatures and initials in blue ink, including 'AO', 'Paulo', and others.

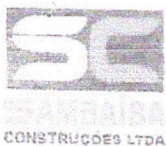

SAMBAÍBA
CONSTRUÇÕES LTDA.

CNPJ: 10.561.407/0001-41
INSC. EST.: 12.310.617-E



pagina 3/9

PREFEITURA MUNICIPAL DE PORTO FRANCO
COMISSÃO PERMANENTE DE LICITAÇÃO
TOMADA DE PREÇO 007/2015
DATA: 25 DE NOVEMBRO DE 2015 AS 10:00 H

Objeto: Serviços de Reforma e Reparos em Unidades Escolares na Zona Urbana e Rural do Município de Porto Franco/MA.

LOTE I - REFORMA NA ESCOLA DE TEMPO INTEGRAL PAULO FREIRE - ZONA URBANA						
Item	Descrição do Item	Und	Qtd	Valor Unitario	Valor	
1.0	PINTURA				R\$	81.005,51
1.1	PINTURA ESMALTE FOSCO, DUAS DEMAOS, SOBRE SUPERFICIE METALICA, INCLUSO UMA DEMAOS DE FUNDO ANTICORROSIVO. UTILIZACAO DE REVOLVER (AR-COMPRIADO).	M2	984,14	R\$ 15,34	R\$	15.096,71
1.2	FUNDO SELADOR ACRILICO AMBIENTES INTERNO	M2	2.287,34	R\$ 2,91	R\$	6.656,16
1.3	PINTURA LATEX ACRILICA AMBIENTES INTERNOS/EXTERNOS, DUAS DEMAOS	M2	2.287,34	R\$ 11,09	R\$	25.366,60
1.4	PINTURA ESMALTE ACETINADO EM MADEIRA, DUAS DEMAOS	M2	316,86	R\$ 13,09	R\$	4.147,70
1.5	PINTURA ESMALTE FOSCO, DUAS DEMAOS, SOBRE SUPERFICIE METALICA	M2	57,50	R\$ 20,33	R\$	1.168,98
1.6	RASPAGEM DE PINTURA A BASE OLEO	M2	316,86	R\$ 11,40	R\$	3.612,20
1.7	RASPAGEM DE PINTURA LATEX ACRILICA	M2	2.287,34	R\$ 6,08	R\$	13.861,28
1.8	APLICACAO E LIXAMENTO DE MASSA LATEX EM PAREDES, DUAS DEMAOS.	M2	686,20	R\$ 16,17	R\$	11.095,89
2.0	REMOÇÕES E RETIRADAS				R\$	23.481,58
2.1	RETIRADA DE TELHAS DE CERAMICAS OU DE VIDRO	M2	984,14	R\$ 5,62	R\$	5.530,87
2.2	RETIRADA DE ESTRUTURA DE MADEIRA COM TESOURAS PARA TELHAS CERAMICAS OU DE VIDRO	M2	984,14	R\$ 13,04	R\$	12.833,19
2.3	RETIRADA DE FORRO EM REGUAS DE PVC, INCLUSIVE RETIRADA DE PERFIS	M2	984,14	R\$ 5,20	R\$	5.117,53
3.0	COBERTURAS E FORRO				R\$	182.654,74
3.1	EMBOCAMENTO DE ULTIMA FIADA DE TELHA PLAN, COLONIAL OU PAULISTA	M	140,82	R\$ 8,80	R\$	1.239,22
3.2	CUMEEIRA COM TELHA CERAMICA EMBOCADA COM ARGAMASSA TRACO 1:2:8 (CIMENTO-CAL E AREIA)	M	70,41	R\$ 20,61	R\$	1.451,15
3.3	ESTRUTURA METALICA EM TESOURAS OU TRELICAS, VAO LIVRE DE 20M, FORNECIMENTO E MONTAGEM, NAO SENDO CONSIDERADOS OS FECHAMENTOS METALICOS, AS COLUNAS, OS SERVICOS GERAIS EM ALVENARIA E CONCRETO, AS TELHAS DE COBERTURA E A PINTURA DE ACABAMENTO	M2	984,14	R\$ 88,79	R\$	87.381,79
3.4	RECOLOCACAO DE TELHAS CERAMICAS TIPO PLAN, CONSIDERANDO REAPROVEITAMENTO DE MATERIAL - APROVEITAMENTO DE 70%	M2	686,90	R\$ 26,89	R\$	18.524,52
3.5	COBERTURA COM TELHA COLONIAL, EXCLUINDO MADEIRAMENTO	M2	295,24	R\$ 30,50	R\$	9.004,82
3.6	FORRO DE PVC EM REGUA DE 100 MM (COM COLOCACAO, EXCLUSIVE ESTRUTURA DE SUPORTE)	M2	984,14	R\$ 42,00	R\$	41.333,88
3.7	ESTRUTURA DE SUPORTE PARA FORRO DE PVC	M2	984,14	R\$ 24,00	R\$	23.619,36
4.0	COMPLEMENTOS E LIMPEZA GERAL				R\$	18.291,13

Este documento encontra-se registrado no Conselho Regional de Engenharia e Agronomia do Maranhão, vinculado à Certidão nº 777429/2017, emitida em 24/03/2017



Certidão nº 777429/2017

24/03/2017, 15:49

Chave de Impressão: w6ccz

O documento neste ato registrado foi emitido em 24/03/2017 e contém 9 folhas

AV. Valentin da Silva Aguiar, 352 - Centro - Porto Franco - MA - CEP: 65970-000 - Porto Franco-MA

Handwritten signatures and initials in blue ink.

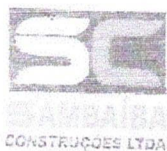

SAMBAIBA CONSTRUÇÕES LTDA.

CNPJ: 10.561.407/0001-41
INSC. EST.: 12.310.617-6

pagina 4/9



LOTE I - REFORMA NA ESCOLA DE TEMPO INTEGRAL PAULO FREIRE - ZONA URBANA						
Item	Descrição do item	Und	Qtd	Valor Unitario		Valor
	LUMINARIA TIPO CALHA, DE SOBREPOR, COM REATOR DE PARTIDA RAPIDA E LAMPADA FLUORESCENTE 2X40W, COMPLETA.					
4.1	FORNECIMENTO E INSTALACAO	UND	150,00	R\$	110,00	R\$ 16.500,00
4.2	LIMPEZA FINAL DA OBRA	M2	984,14	R\$	1,82	R\$ 1.791,13
Total						R\$ 305.332,96

Rouliana F. M.

[Signature]
Sambaiba Construções Ltda
RUA DA ...

Este documento encontra-se registrado no Conselho Regional de Engenharia e Agronomia do Maranhão, vinculado à Certidão nº 777429/2017, emitida em 24/03/2017



Certidão nº 777429/2017
24/03/2017, 15:49

Chave de Impressão: wdccz

O documento neste ato registrado foi emitido em 24/03/2017 e contém 9 folhas

2 DE 2

AV. Valentin da Silva Aguiar, 352 - Centro - Fone: (98) 3371-3110 - CEP: 65970-000 - Porto Franco-MA

[Handwritten signatures and initials]

PREFEITURA MUNICIPAL DE PORTO FRANCO
COMISSÃO PERMANENTE DE LICITAÇÃO
TOMADA DE PREÇO 007/2015
DATA: 26 DE NOVEMBRO DE 2015 AS 10:00 H

Objeto: Serviços de Reforma e Reparos em Unidades Escolares na Zona Urbana e Rural do Município de Porto Franco/MA.

LOTE III - REFORMA NA ESCOLA MARAVILHA - ZONA RURAL

Item	Descrição do item	Und	Qtd	Valor Unitário	Valor
1.0	PINTURA				R\$ 26.479,63
1.1	FUNDO SELADOR ACRILICO AMBIENTES INTERNO	M2	1.136,80	R\$ 2,91	R\$ 3.308,09
1.2	PINTURA LATEX ACRILICA AMBIENTES INTERNOS/EXTERNOS, DUAS DEMAOS	M2	1.136,80	R\$ 11,09	R\$ 12.607,11
1.3	PINTURA ESMALTE ACETINADO EM MADEIRA, DUAS DEMAOS	M2	66,15	R\$ 13,09	R\$ 865,90
1.4	PINTURA LOGOMARCA E LETREIRO	VB	1,00	R\$ 800,00	R\$ 800,00
1.5	RASPAGEM DE PINTURA A BASE OLEO	M2	66,15	R\$ 11,40	R\$ 754,11
1.6	RASPAGEM DE PINTURA LATEX ACRILICA	M2	1.136,80	R\$ 6,06	R\$ 6.889,01
1.7	PINTURA IMUNIZANTE PARA MADEIRA, DUAS DEMAOS - MADEIRAMENTO DE COBERTURA	M2	66,15	R\$ 16,17	R\$ 1.069,65
1.8	PINTURA DE QUADRO ESCOLAR COM TINTA ESMALTE ACABAMENTO POSCO, DUAS DEMAOS	M2	18,00	R\$ 10,32	R\$ 185,76
2.0	REMOÇÕES E RETIRADAS				R\$ 1.247,28
2.1	RETIRADA DE TELHAS DE CERAMICAS OU DE VIDRO	M2	165,00	R\$ 5,62	R\$ 927,30
2.2	RETIRADA DE ESTRUTURA DE MADEIRA COM TESOURAS PARA TELHAS CERAMICAS OU DE VIDRO	M2	4,20	R\$ 13,04	R\$ 54,77
2.3	RETIRADA DE FOLHAS DE PORTA DE PASSAGEM OU JANELA	UND	22,00	R\$ 7,38	R\$ 162,36
2.4	REMOÇÃO DE TOMADAS OU INTERRUPTORES EL	UND	11,00	R\$ 9,35	R\$ 102,85
3.0	COBERTURAS E FORRO				R\$ 21.857,90
3.1	REMOCAO DE RUFO OU CALHA METALICA	M	30,00	R\$ 4,89	R\$ 146,70
3.2	CALHA EM CHAPA DE ACO GALVANIZADO NUMERO 24, DESENVOLVIMENTO DE 50CM	M2	30,00	R\$ 46,00	R\$ 1.380,00
3.3	EMBOCAMENTO DE ULTIMA FIADA DE TELHA PLAN. COLONIAL OU PAULISTA	M	62,90	R\$ 8,80	R\$ 553,52
3.4	CUMEEIRA COM TELHA CERAMICA EMBOCADA COM ARGAMASSA TRACO 1:2:3 (CIMENTO-CAL E AREIA)	M	31,45	R\$ 20,61	R\$ 648,18
3.5	CAIBRO DE MASSARANDUBA APARELHADA 3X4 1/2, INCLUSO FORNECIMENTO E COLOCACAO	M	10,00	R\$ 45,70	R\$ 457,00
3.6	COBERTURA Chapas De Policarbonato Alveolar Ou Compacto - E=6MM	M2	44,00	R\$ 310,00	R\$ 13.640,00
3.7	COBERTURA COM TELHA COLONIAL, EXCLUINDO MADEIRAMENTO	M2	165,00	R\$ 30,50	R\$ 5.032,50
4.0	PAVIMENTAÇÃO				R\$ 3.555,72
4.1	EXECUÇÃO DE CALÇADA EM CONCRETO 1:3:5 (FCR=12 MPA) PREPARO MECÂNICO, E=7CM, INCLUSIVE PASSARELA DE ACESSO	M2	102,00	R\$ 34,86	R\$ 3.555,72
5.0	REVESTIMENTOS				R\$ 771,00
5.1	EMBOCO PAULISTA (MASSA UNICA) TRACO 1:4 (CIMENTO E AREIA MEDIA), ESPESSURA 2,0CM, INCLUSO ADITIVO IMPERMEABILIZANTE, PREPARO MANUAL DA ARGAMASSA	M2	30,00	R\$ 25,70	R\$ 771,00

Este documento encontra-se registrado no Conselho Regional de Engenharia e Agronomia do Maranhão, vinculado à Certidão nº 777429/2017, emitida em 24/03/2017



7

Certidão nº 777429/2017
24/03/2017, 15:49
Chave de Impressão: wdocz

O documento neste ato registrado foi emitido em 24/03/2017 e contém 9 folhas

Handwritten signatures and initials in blue ink.



SAMBAIBA

CONSTRUÇÕES LTDA.

CNPJ: 10.561.407/0001-41
INSC. EST.: 12.310.617-6

pagina 6/9



PREFEITURA MUNICIPAL DE PORTO FRANCO
COMISSÃO PERMANENTE DE LICITAÇÃO
TOMADA DE PREÇO 007/2015
DATA: 26 DE NOVEMBRO DE 2015 AS 10:00 H

Objeto: Serviços de Reforma e Reparos em Unidades Escolares na Zona Urbana e Rural do Município de Porto Franco/MA.

LOTE II - REFORMA NA ESCOLA FRANCISCO DE ASSIS NOBREGA - ZONA URBANA					
Item	Descrição do item	Und	Qty	Valor Unitario	Valor
1.0	PINTURA				37.918,86
1.1	FUNDO SELADOR ACRILICO AMBIENTES INTERNO	M2	1.375,57	2,91	4.002,91
1.2	PINTURA LATEX ACRILICA AMBIENTES INTERNOS/EXTERNOS, DUAS DEMAO	M2	1.375,57	11,09	15.255,07
1.3	PINTURA ESMALTE ACETINADO EM MADEIRA, DUAS DEMAO	M2	175,70	13,09	2.290,91
1.4	SOBRE SUPERFICIE METALICA	M2	25,44	20,33	517,20
1.5	RASPAGEM DE PINTURA A BASE OLEO	M2	175,70	11,41	2.004,74
1.6	RASPAGEM DE PINTURA LATEX ACRILICA	M2	1.325,57	6,06	8.032,95
1.7	APLICACAO E LIXAMENTO DE MASSA LATEX EM PAREDES, DUAS DEMAO	M2	206,34	16,17	3.338,45
1.8	PINTURA DE QUADRO ESCOLAR COM TINTA ESMALTE ACABAMENTO FOSCO, DUAS DEMAO	M2	27,00	10,32	278,64
1.9	CAIACAO INT OU EXT SOBRE REVESTIMENTO	M2	350,00	6,28	2.191,00
					0,00
2.0	PAVIMENTACAO				10.176,86
2.1	PISO CERAMICO PEI-4 30X30CM, ASSENTADO COM ARGAMASSA DE CIMENTO COLANTE, REJUNTE COM CIMENTO BRANCO - BANHEIROS/COZINHA E DISPENSA	M2	125,14	41,00	5.130,74
4.2	EXECUCAO DE CALCADA EM CONCRETO 1:3:5 (FCK=12 MPA) PREPARO MECANICO, E=7CM, INCLUSIVE PASSARELA DE ACESSO	M2	15,00	36,55	548,90
4.3	RODAPE EM CERAMICA ESMALTADA LINHA POPULAR PEI-4, ASSENTADA COM ARGAMASSA FABRICADA NO LOCAL, COM REJUNTAMENTO EM CIMENTO BRANCO	M	84,00	10,80	907,20
4.4	CONTRAPISO/LASTRO DE CONCRETO NAO-ESTRUTURAL, E=5CM, PREPARO COM BETONEIRA	M2	125,14	28,68	3.589,02
					0,00
3.0	REVESTIMENTOS				1.716,00
3.1	CHAPISCO EM PAREDES TRACO 1:3 (CEMENTO E AREIA), ESPESSURA 0,5CM, PREPARO MANUAL	M2	50,00	6,37	318,50
3.2	EMBOCO PAULISTA (MASSA UNICA) TRACO 1:4 (CEMENTO E AREIA MEDIA), ESPESSURA 2,0CM, INCLUSO ADITIVO IMPERMEABILIZANTE, PREPARO MANUAL DA ARGAMASSA	M2	50,00	27,95	1.397,50
					0,00
					0,00
					1.845,00
4.0	ESQUADRIAS/VIDROS				
4.1	VIDRO LISO COMUM TRANSPARENTE, ESPESSURA 4MM	M2	15,00	123,00	1.845,00
					0,00
5.0	INSTALACOES HIDRO SANITARIAS				3.600,00
5.1	REVISAO GERAL EM INSTALACOES HIDRO SANITARIAS EXISTENTES	VB	2,00	1.800,00	3.600,00
					0,00
6.0	DIVERSOS PARA CONSTRUCAO PARCIAL DE MURO				7.988,28
6.1	ESCAVACAO MANUAL DE VALAS	M3	2,40	44,95	107,88

Este documento encontra-se registrado no Conselho Regional de Engenharia e Agronomia do Maranhão, vinculado à Certidão nº 777429/2017, emitida em 24/03/2017



Certidão nº 777429/2017
24/03/2017, 15:49
Chave de Impressão: w6caZ
O documento neste ato registrado foi emitido em 24/03/2017 e contém 9 folhas

AV. Valentin da Silva Aguiar, 352 - Centro - CEP: 68970-000 - Porto Franco-MA

Handwritten signatures and initials in blue ink.



SAMBAÍBA
CONSTRUÇÕES LTDA.

CNPJ: 10.561.407/0001-41
INSC. EST.: 12.310.617-6

pagina 7/9



LOTE II - REFORMA NA ESCOLA FRANCISCO DE ASSIS NOBREGA - ZONA URBANA					
Item	Descrição do Item	Und	Qtd	Valor Unitário	Valor
6.2	CONCRETO CICLÓPICO - FUNDAÇÕES	M3	2,40	396,00	950,40
6.3	CONCRETO ARMADO - BLOCOS/PILARES E VIGAS	M3	2,60	2.130,00	5.538,00
6.4	ALVENARIA DE TIJOLO CERÂMICO - PAREDES	M2	25,00	55,68	1.392,00
7.0	COMPLEMENTOS E LIMPEZA GERAL				0,00
					3.915,25
7.1	SUMIDOURO EM ALVENARIA DE TIJOLO CERAMICO MACIÇO DIAMETRO 1,40M E ALTURA 5,00M, COM TAMPA EM CONCRETO ARMADO DIAMETRO 1,60M E ESPESSURA 10CM	UND	1,00	1.501,00	1.501,00
7.2	FOSSA SEPTICA EM ALVENARIA DE TIJOLO CERAMICO MACIÇO DIMENSOES EXTERNAS 1,90X1,10X1,40M, 1.500 LITROS, REVESTIDA INTERNAMENTE COM BARRA LISA, COM TAMPA EM CONCRETO ARMADO COM ESPESSURA 8CM	UND	1,00	1.252,00	1.252,00
7.3	LIMPEZA FINAL DA OBRA	M2	566,95	2,05	1.162,25
				Total	R\$ 67.160,25

Este documento encontra-se registrado no Conselho Regional de Engenharia e Agronomia do Maranhão, vinculado à Certidão nº 777429/2017, emitida em 24/03/2017

[Handwritten signature]
Sambaíba Construções Ltda.
CNPJ: 10.561.407/0001-41

[Handwritten signature]



[Handwritten signature]

2 DE 2

AV. Valentin da Silva Aguiar, 352 - Centro - Fone: (99) 2074-0110 - CEP: 65970-000 - Porto Franco-MA

Certidão nº 777429/2017

24/03/2017, 15:49

Chave de Impressão: wdccz

O documento neste ato registrado foi emitido em 24/03/2017 e contém 9 folhas

[Multiple handwritten signatures and initials]



LOTE III - REFORMA NA ESCOLA MARAVILHA - ZONA RURAL					
Item	Descrição do Item	Und	Qtd	Valor Unitario	Valor
6.0	ESQUADRIAS				R\$ 27.128,67
6.1	PORTA DE MADEIRA COMPENSADA LISA PARA PINTURA, 0,80X2,10M, INCLUSO ADUELA 2A, ALIZAR 2A E DOBRADICA	UND	7,00	R\$ 480,00	R\$ 3.360,00
6.2	VIDRO LISO COMUM TRANSPARENTE, ESPESSURA 4MM	M2	39,71	R\$ 105,00	R\$ 4.169,55
6.3	JANELA BASCULANTE DE FERRO EM CANTONEIRA 5/8"X1/8", LINHA POPULAR, EXCLUSIVE VIDRO	M2	39,71	R\$ 454,00	R\$ 18.028,34
6.4	FECHADURA DE EMBUTIR COMPLETA, PARA PORTAS EXTERNAS, PADRAO DE ACABAMENTO POPULAR	UND	16,00	R\$ 89,25	R\$ 1.428,00
6.5	FECHADURA DE EMBUTIR COMPLETA, PARA PORTAS DE BANHEIRO, PADRAO DE ACABAMENTO POPULAR	UND	2,00	R\$ 75,39	R\$ 152,78
8.0	COMPLEMENTOS E LIMPEZA GERAL				R\$ 2.377,24
8.1	INTERRUPTOR SIMPLES DE EMBUTIR 10A/250V 1 TECLA, SEM PLACA - FORNECIMENTO E INSTALACAO	UND	6,00	R\$ 10,52	R\$ 63,12
8.2	INTERRUPTOR SIMPLES DE EMBUTIR 10A/250V 2 TECLAS, COM PLACA - FORNECIMENTO E INSTALACAO	UND	5,00	R\$ 20,81	R\$ 104,05
8.3	LUMINARIA TIPO CALHA, DE SOBREPOR, COM REATOR DE PARTIDA RAPIDA E LAMPADA FLUORESCENTE 2X40W, COMPLETA, FORNECIMENTO E INSTALACAO	UND	12,00	R\$ 110,00	R\$ 1.320,00
8.4	LIMPEZA FINAL DA OBRA	M2	489,05	R\$ 1,82	R\$ 890,07
Total					R\$ 83.427,44

Este documento encontra-se registrada no Conselho Regional de Engenharia e Agronomia do Maranhão, vinculado à Certidão nº 777429/2017, emitida em 24/03/2017



[Handwritten signature]
Sambalba Construções Ltda.
Rua Valentin da Silva Aguiar, 352 - Centro - Porto Franco - MA

[Handwritten signature]
Rosa Maria J. Silva
Sambalba Construções Ltda.
Rua Valentin da Silva Aguiar, 352 - Centro - Porto Franco - MA
CNPJ: 10.561.407/0001-41

Certidão nº 777429/2017
24/03/2017, 15:49
Chave de impressão: wdccz

[Handwritten signatures and initials]



Conselho Regional de Engenharia e Agronomia do Maranhão

INICIAÇÃO INDIVIDUAL



1. Responsável Técnico

ABIGAIL LOBAO FERREIRA

Título profissional: ENGENHEIRO DE SEGURANÇA DO TRABALHO, ENGENHEIRO CIVIL

Empresa contratada: SAMBAIBA CONSTRUCOES LTDA

RNP: 110349546-1

Registro: 000001046-8

2. Contratante

Contratante: PREFEITURA MUNICIPAL DE PORTO FRANCO

PRACA DEMETRIO MILHOMEM, 10

CPF/CNPJ: 06.208.946/0001-24

Nº:

Complemento:

Bairro: CENTRO

Cidade: PORTO FRANCO

UF: MA

CEP: 65970000

País: Brasil

Telefone: 9935712540

Email: pref-pf@hotmail.com

Contrato: Não especificado

Celebrado em:

Valor: R\$ 455,920,09

Tipo de contratante: PESSOA JURÍDICA

Ação Institucional: Outros

Situação: BAIXA DE ART

Atendido: SIM

Data da Situação: 14/01/2017

Motivo: CONCLUSÃO DA OBRA/SERVIÇO

Descrição:

3. Dados da Obra/Serviço

Proprietário: PREFEITURA MUNICIPAL DE PORTO FRANCO

CPF/CNPJ: 06.208.946/0001-24

UNIDADES ESCOLARES NA ZONA

Nº:

Complemento:

Bairro: URBANA E RURAL

Cidade: PORTO FRANCO

UF: MA

CEP: 65970000

Telefone:

Email: pref-pf@hotmail.com

Coordenadas Geográficas: Latitude: Longitude:

Data de Início: 03/12/2015

Previsão de término: 03/06/2016

Finalidade: SEM DEFINIÇÃO

4. Atividade Técnica

1 - ATUACAO

57 - REFORMA > ATIVIDADES DE A.R.T. -> #A0131 - ESCOLA

Quantidade

3,00

Unidade

UNIDADES

5. Observações

CONFORME O CONTRATO DE NUMERO 11.087/2015, TEM POR OBJETO OS SERVIÇOS DE REFORMA E REPAROS EM UNIDADES ESCOLARES NA ZONA URBANA E RURAL DO MUNICIPIO DE PORTO FRANCO-MA, CONFORME ESPECIFICACOES CONSTANTES DO PROJETO BASICO E DEMAIS ANEXOS, TUDO NA CONFORMIDADE DA PROPOSTA DE PRECO CONSTANTE DO PROCESSO.

6. Declarações

7. Entidade de Classe

SEM INDICACAO DE ENTIDADE DE CLASSE

8. Assinaturas

Declaro serem verdadeiras as informações acima

Abigail Loba Ferreira
ABIGAIL LOBAO FERREIRA - CPF: 332.620.333-72

Local

data

de

PREFEITURA MUNICIPAL DE PORTO FRANCO - CNPJ: 06.208.946/0001-24

9. Informações

* A ART é válida somente quando quitada, mediante apresentação do comprovante do pagamento ou conferência no site do Crea.

10. Valor

Valor da ART: R\$ 74,37

Pago em: 15/02/2016

Nosso Número: 8200967981

Certidão nº 777429/2017

24/03/2017, 15:49

Chave de impressão: wdccz

O documento neste ato registrado foi emitido em 24/03/2017 e contém 9 folhas

Handwritten signatures and initials at the bottom of the page.



SAMBAÍBA
CONSTRUÇÕES LTDA

SAMBAÍBA

CONSTRUÇÕES LTDA.

CNPJ: 10.561.407/0001-41
INSC. EST.: 12.310.617-6



À
PREFEITURA MUNICIPAL DE SÃO FRANCISCO DO BREJÃO (MA)
COMISSÃO PERMANENTE DE LICITAÇÕES – CPL
RUA PADRE CÍCERO Nº51 – CENTRO.
SÃO FRANCISCO DO BREJÃO – (MA)

REF. : TOMADA DE PREÇO N.º 006/2021.
CONTRATAÇÃO DE EMPRESA DE ENGENHARIA PARA A EXECUÇÃO DE
SERVIÇOS DE DEMOLIÇÃO E CONSTRUÇÃO DA ESCOLA MUNICIPAL
SANTO ANTÔNIO.

“ DECLARAÇÃO DE ATENDIMENTO DO INCISO XXXIII, DO ARTIGO 7.º, DA
CONSTITUIÇÃO FEDERAL ”

SAMBAÍBA CONSTRUÇÕES LTDA. – EPP, inscrita no CNPJ N.º 10.561.407/0001-41, por intermédio de seu Representante Legal o **SR. MARCELO PEREIRA BANDEIRA**, portador da Carteira de Identidade N.º 815498977-SSP/MA e do CPF N.º 822.187.493-00, DECLARA, para fins do disposto no Inciso V, do Artigo 27, da Lei N.º 8.666, de 21 de junho de 1.993, acrescido pela Lei N.º 9.854, de 27 de outubro de 1.999, que não emprega menor de 18 (dezoito) anos em trabalho noturno, perigoso ou insalubre e não emprega menor de 16 (dezesesseis) anos.

Ressalva: emprega menor, a partir de 14 (quatorze) anos, na condição de aprendiz (não emprega).

Porto Franco (MA), 25 de Maio de 2.021

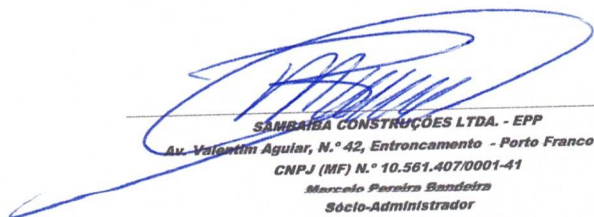

SAMBAÍBA CONSTRUÇÕES LTDA. - EPP
Av. Valentim Aguiar, N.º 42, Entroncamento - Porto Franco - MA
CNPJ (MF) N.º 10.561.407/0001-41
Marcelo Pereira Bandeira
Sócio-Administrador
CPF (MF) N.º 822.187.493-00
RG N.º 815498977-SSP/MA

EMAIL: bandeira_26@hotmail.com

FONE: (99) 98110-0300

CEP: 65970-000

Av. Valentim Aguiar 42, - Entroncamento - Porto Franco-MA